

ΕΛΛΗΝΙΚΗ ΔΗΜΟΚΡΑΤΙΑ
ΝΟΜΟΣ ΑΤΤΙΚΗΣ
ΔΗΜΟΣ ΠΑΛΑΙΟΥ ΦΑΛΗΡΟΥ

Απόσπασμα
Από το πρακτικό της 24ης Τακτικής ειδικής
συνεδρίασης του Δημοτικού Συμβουλίου του
Δήμου Παλαιού Φαλήρου έτους 2024

Αρ. Απόφασης 265

Περίληψη
**Ψήφιση του Προϋπολογισμού του Δήμου, οικονομικού
έτους 2025.**

Στο Παλιό Φάληρο, σήμερα 30 Δεκεμβρίου 2024, ημέρα Δευτέρα και ώρα 18:30 συνεδρίασε σε ειδική τακτική συνεδρίαση το Δημοτικό Συμβούλιο, με φυσική παρουσία στο Δημοτικό Κατάστημα, ύστερα από την με αρ. πρωτ. 40530/24.12.2024 πρόσκληση του Προέδρου, που αναρτήθηκε στην ιστοσελίδα του Δήμου και επιδόθηκε στους Δημοτικούς Συμβούλους και στο Δήμαρχο, σύμφωνα με τις διατάξεις του άρθρου 74 του Ν. 4555/2018, του άρθρου 9 του Κανονισμού Λειτουργίας του Δ.Σ. και του άρθρου 78 του Ν.4954/2022 (ΦΕΚ Α' 136/09.07.2022).

Διαπιστώθηκε από τον Πρόεδρο, πως υπήρχε νόμιμη απαρτία, καθώς από το σύνολο των 35 μελών ήταν παρόντα 30, ήτοι:

ΠΑΡΟΝΤΕΣ

1. Αθανασούλα-Ρωμανιουδάκη Μ
2. Αντωνιάδου Μ.
3. Αρκουμάνης Ι.
4. Βουλγαράκης Α.
5. Γαρδίκης Ν.
6. Γιάκοβλεφ Ν.
7. Γουλιέλμος Ι.
8. Γουλιέλμου Ι.
9. Δαυλός Κ.
10. Δουλγεράκη Θ.
11. Δούμας Α.
12. Ζάγκα Μ.
13. Θανόπουλος Ι.
14. Κορόμηλος Α.
15. Κούβελα Φ.
16. Κουμεντάκος Μ.
17. Μαυρομάτη Χ.

18. Μιχαηλίδης Μ.
19. Μιχαλόπουλος Ν.
20. Μιχαλοπούλου Μ.
21. Μπίτσικας Ι.
22. Μπόγρης Δ.
23. Πανταζής Α.
24. Παλακωστόπουλος Χ.
25. Πράπας Γ.
26. Σταθούσης Ν.
27. Τεντόμας Κ.
28. Τριάντος Ν.
29. Τρύφων Μ.
30. Χαρδαβέλλας Κ.

ΑΠΟΝΤΕΣ

1. Ασημακόπουλος Γ.
2. Βατίστας Μ.
3. Δούμα-Πηλίδου Η
4. Μητρέλλος Δ.
5. Χρυσοβεριδης Ν.

ΘΕΜΑ : 1^ο

Ο Πρόεδρος εισηγούμενος το 10 θέμα της ημερήσιας διάταξης αναφέρεται στο με αρ.πρωτ. 40528/24.12.2024 έγγραφο του Δημάρχου Π. Φαλήρου, απευθυνόμενο προς τον Πρόεδρο του Δημοτικού Συμβουλίου, που έχει ως εξής:

«Παρακαλούμε να συμπεριλάβετε μεταξύ των θεμάτων της ημερήσιας διάταξης του Δημοτικού Συμβουλίου τη λήψη απόφασης για την ψήφιση του Προϋπολογισμού του Δήμου Π. Φαλήρου, οικονομικού έτους 2025, μετά την με αρ. πρωτ. 1036/13.12.2024 γνώμη του Παρατηρητηρίου Οικονομικής Αυτοτέλειας.

Επί του θέματος σας γνωρίζουμε τα εξής :

Στην περιπτ. α' της παρ.1 του άρθρου 72 του Ν.3852/2010, όπως έχει τροποποιηθεί και ισχύει, ορίζεται ότι μία από τις αρμοδιότητες της δημοτικής επιτροπής είναι η σύνταξη και εισήγηση του σχεδίου του προϋπολογισμού του δήμου.

Σύμφωνα με το άρθρο 77 του Ν. 4172/2013, όπως έχει τροποποιηθεί και ισχύει με το άρθρο 189 του Ν.4555/18 και το άρθρο 12 του Ν. 4623/19, ο προϋπολογισμός καταρτίζεται με βάση τις οδηγίες που παρέχονται ετησίως με την κοινή απόφαση των Υπουργών Οικονομικών και Εσωτερικών που εκδίδεται τον Ιούλιο κάθε έτους, και ύστερα από αιτιολογημένη εισήγηση της Οικονομικής Υπηρεσίας του δήμου, για το εκτιμώμενο ύψος εσόδων και ιδίως των ιδίων εσόδων, σύμφωνα με τις οδηγίες αυτές.

Σύμφωνα με τις περιπτ. δ' του άρθρου 63 του Ν.3852/2010, όπως έχει τροποποιηθεί και ισχύει, η Εκτελεστική Επιτροπή (πλέον η Δημοτική Επιτροπή), συγκεντρώνει και αξιολογεί τις προτάσεις των υπηρεσιών του δήμου στο πλαίσιο της προετοιμασίας για την κατάρτιση του προϋπολογισμού και του ετήσιου προγράμματος δράσης. Συνεπώς, μετά την κατάργηση της Εκτελεστικής Επιτροπής, καθίσταται πλέον αρμοδιότητα της Δημοτικής Επιτροπής και η συγκέντρωση και αξιολόγηση προτάσεων των υπηρεσιών του δήμου στο πλαίσιο της προετοιμασίας για την κατάρτιση του προϋπολογισμού.

Η Δημοτική Επιτροπή με απόφασή της συντάσσει το σχέδιο του προϋπολογισμού. Στη συνέχεια μεριμνά για την ενσωμάτωση του σχεδίου του προϋπολογισμού στην ηλεκτρονική βάση δεδομένων που τηρείται στο Υπουργείο Εσωτερικών, προκειμένου το Παρατηρητήριο Οικονομικής Αυτοτέλειας των Ο.Τ.Α. (εφεξής Παρατηρητήριο) του άρθρου 4 του Ν. 4111/2013 (Α' 18), να παράσχει τη γνώμη του επ' αυτού, με βάση κριτήρια που καθορίζονται με απόφασή του, με σκοπό την επίτευξη ρεαλιστικών και ισοσκελισμένων προϋπολογισμών. Με τη γνώμη του Παρατηρητηρίου, η οποία κοινοποιείται στους δήμους, στις αρμόδιες για την εποπτεία τους Αρχές και στους Υπουργούς Εσωτερικών και Οικονομικών προσδιορίζονται οι δήμοι που:

α) έχουν καταρτίσει μη ρεαλιστικά σχέδια προϋπολογισμών,
 β) έχουν παραβεί τις οδηγίες κατάρτισης των προϋπολογισμών που παρασχέθηκαν με την κοινή υπουργική απόφαση της παραγράφου 1 του παρόντος και
 γ) δεν έχουν ενσωματώσει το σχέδιο του προϋπολογισμού τους στην ηλεκτρονική βάση δεδομένων του Υπουργείου Εσωτερικών εντός της προβλεπόμενης προθεσμίας. Στη γνώμη περιλαμβάνονται και τα ποσά που η οικονομική επιτροπή εκάστου δήμου είναι αναγκαίο να εγγράψει σε επιμέρους κωδικούς ή ομάδες κωδικών αριθμών του σχεδίου του προϋπολογισμού, ώστε αυτός να καταστεί ρεαλιστικός. Το Υπουργείο Εσωτερικών παρέχει οδηγίες για την ανάλογη διαμόρφωση του σχεδίου του προϋπολογισμού, το οποίο υποβάλλεται από την οικονομική επιτροπή στο δημοτικό συμβούλιο προς συζήτηση και ψήφιση και υποχρεωτικά συνοδεύεται από τη γνώμη του Παρατηρητηρίου, τις οδηγίες του Υπουργείου Εσωτερικών, καθώς και από αιτιολογική έκθεση, στην οποία παρουσιάζονται οι τυχόν προσαρμογές που επήλθαν στο σχέδιο του προϋπολογισμού.

Επισημαίνεται ότι σύμφωνα με την παρ.1 του άρθρου 74Α του Ν.3852/10, όπως προστέθηκε από το άρθρο 9 του Ν.5056/23:

«Από την αυτοδιοικητική περίοδο που άρχεται την 1η.1.2024, όπου στην κείμενη νομοθεσία γίνεται αναφορά ή παραπομπή στη οικονομική επιτροπή, την επιτροπή ποιότητας ζωής και την εκτελεστική επιτροπή των δήμων, καθώς και στις αρμοδιότητες αυτών, εφεξής νοείται η δημοτική επιτροπή, η οποία ασκεί τις αρμοδιότητες αυτές.»

Με την με αρ. 587/2024 απόφασή της η Δ.Ε. ενέκρινε το σχέδιο του Ετήσιου Προγράμματος Δράσης έτους 2025 το οποίο περιλαμβάνει κατ' ελάχιστον το τεχνικό πρόγραμμα έτους 2025.

Με την με αρ. 588/2024 απόφαση της Δ.Ε. εγκρίθηκε το σχέδιο του π/υ του δήμου ο.ε. 2025 και την 12η και 13η Δεκεμβρίου 2024 ενσωματώθηκε στη βάση δεδομένων, καθώς και συμπληρωματικά στοιχεία, που τηρείται στο Υπ. Εσωτερικών. Στις 17/12/2024 μας κοινοποιήθηκε η με αριθμ. πρωτ. 1036/13.12.2024 γνώμη του Παρατηρητηρίου Οικονομικής Αυτοτέλειας των ΟΤΑ του Υπουργείου Εσωτερικών επί του σχεδίου Προϋπολογισμού του Δήμου (αρ.πρωτ. εισερχ. 39699/17.12.2024), σύμφωνα με την οποία:

ο Το σχέδιο του προϋπολογισμού έχει υποβληθεί ισοσκελισμένο.

ο Έχουν τηρηθεί οι οδηγίες που δόθηκαν με τα άρθρα 3 (κεφ. Α1) και 4 (κεφ. Β1 και Β2) της 56415/26.07.2024 (Β' 4457) ΚΥΑ.

Μήνας αναφοράς: Ιούνιος 2024.

Για τη σύνταξη του σχεδίου, επισημαίνονται τα κατωτέρω:

- Ημερομηνία αναφοράς είναι η 30-06-2024. Για την κατάρτιση του δηλαδή έχουν ληφθεί υπόψη τα οικονομικά στοιχεία (εισπράξεις- πληρωμές) όπως διαμορφώθηκαν κατά το κλείσιμο του πρώτου εξαμήνου του 2024.

- Έχουν προστεθεί τα έσοδα, οι δαπάνες καθώς και τα ταμειακά υπόλοιπα των δυο Νομικών Προσώπων («ΕΝΙΑΙΑ ΣΧΟΛΙΚΗ ΕΠΙΤΡΟΠΗ ΠΡΩΤΟΒΑΘΜΙΑΣ ΕΚΠΑΙΔΕΥΣΗΣ ΔΗΜΟΥ ΠΑΛΑΙΟΥ ΦΑΛΗΡΟΥ» και «ΕΝΙΑΙΑ ΣΧΟΛΙΚΗ ΕΠΙΤΡΟΠΗ ΔΕΥΤΕΡΟΒΑΘΜΙΑΣ ΕΚΠΑΙΔΕΥΣΗΣ ΔΗΜΟΥ ΠΑΛΑΙΟΥ ΦΑΛΗΡΟΥ») που από 29.06.2024, σε εφαρμογή των διατάξεων του άρθρου 28 του Ν.5056/2023, καταργούνται. Για τον υπολογισμό των επιμέρους μεγεθών (εσόδων –εξόδων) υπήρξε συνεργασία μεταξύ της οικονομικής υπηρεσίας του Δήμου με αυτές των δυο καταργούμενων νομικών προσώπων.

- Λόγω αύξησης των ανταποδοτικών τελών και δικαιωμάτων (σχετ. η με αρ. 254/2024 ΑΔΣ με ΑΔΑ: 9ΣΠΕΩΞΕ-ΣΒΘ) παρέχεται η δυνατότητα υπέρβασης του ανώτατου ορίου συνολικών εσόδων, που καθορίζεται για την ΟΜΑΔΑ ΕΣΟΔΩΝ Ι (παρ. Β.3 της ΚΥΑ 56415/26.07.2024 - σελ. 11).

- Θεωρείται νόμιμη η υπέρβαση των συνολικών ποσών που παρατηρούνται στις ΟΜΑΔΕΣ ΕΣΟΔΩΝ Ι, ΙΙ και ΙΙΙ του Δήμου, καθώς σύμφωνα με τα οριζόμενα στην ΚΥΑ 56415/26.07.2024 (ειδικές παρατηρήσεις επί των οριζόμενων στο άρθρο 3 σελ.14) επιτρέπεται η αύξηση των εσόδων «..... στην περίπτωση κατά την οποία υφίσταται κατάργηση, λύση ή συγχώνευση, με ΦΕΚ, νομικού προσώπου και περιέλευση των αντίστοιχων εσόδων σε αυτόν.....».

Με την με αρ. 264/2024 απόφαση της Δ.Σ. εγκρίθηκε το τελικό σχέδιο Ετήσιου Προγράμματος Δράσης για το έτος 2025, το οποίο κατ' ελάχιστον περιλαμβάνει το τεχνικό πρόγραμμα έτους 2025.

Η Δημοτική Επιτροπή λαμβάνοντας υπόψη τα έσοδα και έξοδα του Δήμου και τους στόχους της Δημοτικής Αρχής (οι οποίοι αναλυτικά αναφέρονται στη σχετική απόφαση) κατήρτισε το σχέδιο προϋπολογισμού του Δήμου Παλαιού Φαλήρου για το οικονομικό έτος 2025 και το υπέβαλε στο Δημοτικό Συμβούλιο για ψήφιση. Επί του θέματος ελήφθη η με αρ. 639/30.12.2024 ΑΔΕ.

Κατόπιν των ανωτέρω παρακαλούμε για τη λήψη της σχετικής απόφασης».

Το Δημοτικό Συμβούλιο αφού άκουσε, έλαβε υπόψη

- τις διατάξεις του άρθρου 65 του Ν. 3852/2010, όπως ισχύει
- τις διατάξεις του άρθρου 72 του Ν. 3852/2010, όπως ισχύει
- το άρθρο 74Α, παρ. 1 του ν.3852/2010, όπως προστέθηκε από το άρθρο 9 του ν. 5056/2023
- την περιπτ. δ' του άρθρου 63 του Ν.3852/2010
- το άρθρο 77 του ν. 4172/2013, όπως έχει τροποποιηθεί και ισχύει
- την παρ.2 του άρθρου 210 του Ν.4555/18
- το άρθρο 266 του Ν.3852/2010 όπως ισχύει
- το άρθρο 206 του Ν. 3463/2006
- το Ν. 4270/2024
- την Αποφ. ΥΠΕΣΑΗΔ 18183/02.04.2007 (ΦΕΚ 534/13.04.2007 τεύχος Β') όπως τροποποιήθηκε και ισχύει
- το με αρ. πρωτ. 31810/10.09.2015 έγγραφο του ΥΠ.ΕΣ.Δ.Α.
- το με αρ. πρωτ. οικ. 32369/15.09.2015 έγγραφο του ΥΠ.ΕΣ.Δ.Α.
- το με αρ. πρωτ. 34540/02.10.2015 έγγραφο του ΥΠ.ΕΣ.Δ.Α.
- την ΥΠ.ΕΣ. εγκ.108/72349/16.10.2019
- την παρ.4 άρθρο 2 της ΚΥΑ οικ. 49039/25.07.2022 (ΦΕΚ 3976/26.07.2022 τεύχος Β')
- την με αρ. ΥΠ.ΕΣ. εγκ.1172/87909/12.10.2023
- το Ν. 5056/2023
- την με αρ. 47490/18.12.2012 απόφαση των Υπουργών Εσωτερικών & Οικονομικών περί οδηγιών για την κατάρτιση προϋπολογισμού των δήμων, οικονομικού έτους 2013 – τροποποίηση της υπ'αρ. 7028/3.2.2004 (ΦΕΚ 253 Β') απόφασης «Καθορισμός του τύπου του προϋπολογισμού των δήμων και κοινοτήτων»
- την με αρ. πρωτ. ΚΥΑ 56415/26.07.2024 (ΦΕΚ 4457/31.07.2024 τεύχος Β'): Παροχή οδηγιών για την κατάρτιση του προϋπολογισμού των δήμων, οικονομικού έτους 2025 - Μερική τροποποίηση της υπ' αρ. 7028/3-2-2004 (Β' 253) κοινής υπουργικής απόφασης.
- το με αρ. πρωτ. ΥΠ.ΕΣ. 57408/02.08.2024 έγγραφο
- την με αρ. εγκύκλιο ΥΠ.ΕΣ. εγκ.34/61037/28.08.2024

- το με αρ. πρωτ. ΥΠ.ΕΣ. 71699/21.10.2024 έγγραφο
 - την με αρ. πρωτ. ΚΥΑ 79737/27.11.2024 (ΦΕΚ 6595/2.12.2024/ τεύχος Β') που τροποποιεί την με αρ. 56415/26.07.2024 ΚΥΑ
 - τις προτάσεις των υπηρεσιών του δήμου στο πλαίσιο της προετοιμασίας για την κατάρτιση του προϋπολογισμού
 - την με αρ. 587/2024 ΑΔΕ (ΑΔΑ: Ρ4ΖΕΩΞΕ-5Ν7) περί έγκρισης του σχεδίου του τεχνικού προγράμματος του δήμου έτους 2025
 - την με αρ. 588/2024 ΑΔΕ (ΑΔΑ: 9ΩΣΡΩΞΕ-ΖΝΝ) περί έγκρισης του σχεδίου του π/υ ο.ε. 2025
 - την με αρ. πρωτ. 1036/13.12.2024 γνώμη του Παρατηρητηρίου Οικονομικής Αυτοτέλειας των ΟΤΑ του Υπουργείου Εσωτερικών επί του σχεδίου Προϋπολογισμού του Δήμου
 - την με αρ. 264/2024 απόφαση της Δ.Σ. με την οποία εγκρίθηκε το Ετήσιο Πρόγραμμα Δράσης για το έτος 2025, το οποίο κατ' ελάχιστον περιλαμβάνει το τεχνικό πρόγραμμα έτους 2025.
 - τη με αρ. 639/2024 ΑΔΕ περί έγκρισης του π/υ ο.ε. 2025
 - την εισηγητική έκθεση
 - την ανωτέρω εισήγηση
- και έπειτα από διαλογική συζήτηση

ΑΠΟΦΑΣΙΖΕΙ ΚΑΤΑ ΠΛΕΙΟΨΗΦΙΑ

(18 υπέρ- 12 κατά: Αθανασούλα – Ρωμανουδάκη Μ., Αντωνιάδου Μ., Γαρδίκης Ν., Γουλιέλμος Ι., Γουλιέλμου Ι., Δουλγεράκη Θ., Δούμας Α., Θανόπουλος Ι., Κούβελα Φ., Μαυρομάτη Χ., Μιχαλόπουλος Ν., Τριάντος Ν.).

Εγκρίνει τον προϋπολογισμό του ΔΗΜΟΥ ΠΑΛΛΑΙΟΥ ΦΑΛΗΡΟΥ, καθώς και την αιτιολογική έκθεση, οικονομικού έτους 2025, όπως εμφανίζονται στο συνημμένο κείμενο που αποτελεί αναπόσπαστο μέρος της παρούσας απόφασης.

Ανακεφαλαιωτικά ο π/υ ο.ε. 2025 έχει ως ακολούθως:

ΕΣΟΔΑ

Τακτικά :	22.166.211,04€
Έκτακτα :	9.365.396,66€
Έσοδα παρελθόντων οικον. ετών που βεβαιώνονται για πρώτη φορά:	2.431.392,08€
Εισπράξεις από δάνεια και απαιτήσεις από Π.Ο.Ε.:	7.227.517,92€
Εισπράξεις υπέρ του Δημοσίου και τρίτων και Επιστροφές χρημάτων:	7.507.330,00€
Χρηματικό Υπόλοιπο:	8.059.313,83€
ΣΥΝΟΛΟ :	6.757.161,53€

ΕΞΟΔΑ

Σύνολο εξόδων :	56.724.724,97
Αποθεματικό :	32.436,56€
ΣΥΝΟΛΟ :	56.757.161,53€

Αυτή η απόφαση έλαβε αύξοντα αριθμό 265/2024

Σύμφωνα με τις διατάξεις του άρθρου 118 του Ν. 4555/2018 (Πρόγραμμα «ΚΛΕΙΣΘΕΝΗΣ Ι»), το οποίο αντικατέστησε το άρθρο 227 του Ν. 3852/2010:

1. Οποιοσδήποτε έχει έννομο συμφέρον μπορεί να προσβάλει τις αποφάσεις των συλλογικών ή μονομελών οργάνων των δήμων, των περιφερειών, των νομικών προσώπων αυτών, καθώς και των συνδέσμων τους, για λόγους νομιμότητας, ενώπιον του Επόπτη Ο.Τ.Α., μέσα σε προθεσμία δεκαπέντε (15) ημερών από τη δημοσίευση της απόφασης ή την ανάρτησή της στο διαδίκτυο ή από την κοινοποίησή της ή αφότου έλαβε πλήρη γνώση αυτής. Ατομικές πράξεις κοινοποιούνται στον ενδιαφερόμενο με απόδειξη παραλαβής και αναφέρουν υποχρεωτικά ότι κατ' αυτών χωρεί ειδική προσφυγή για λόγους νομιμότητας ενώπιον του Επόπτη Ο.Τ.Α.

μέσα σε προθεσμία δεκαπέντε (15) ημερών.

2. Προσφυγή επιτρέπεται και κατά παράλειψης οφειλόμενης νόμιμης ενέργειας των οργάνων της προηγούμενης παραγράφου. Στην περίπτωση αυτή η προσφυγή ασκείται εντός δεκαπέντε (15) ημερών από την παρέλευση άπρακτης της ειδικής προθεσμίας που τυχόν τάσσει ο νόμος για την έκδοση της οικείας πράξης, διαφορετικά μετά την παρέλευση τριμήνου από την υποβολή της σχετικής αίτησης του ενδιαφερομένου.

3. Σε περίπτωση υποβολής αίτησης θεραπείας κατά των αποφάσεων ή των παραλείψεων της παραγράφου 2, οι προβλεπόμενες για την άσκηση της ειδικής διοικητικής προσφυγής ενώπιον του Επόπτη Ο.Τ.Α. προθεσμίες αναστέλλονται από την υποβολή της αίτησης θεραπείας και μέχρι την έκδοση απόφασης επ' αυτής ή την παρέλευση άπρακτης της σχετικής προθεσμίας του άρθρου 24 του Κώδικα Διοικητικής Διαδικασίας, ο οποίος κυρώθηκε με το Ν. 2690/1999 (Α' 45).

4. Δικαίωμα για την άσκηση της ειδικής διοικητικής προσφυγής τεκμαίρεται ότι έχουν όλοι οι αιρετοί του οικείου δήμου ή περιφέρειας, ανεξάρτητα από το εάν έλαβαν μέρος στη συνεδρίαση κατά την οποία ελήφθη η προσβαλλόμενη απόφαση, εφόσον δεν την υπερψήφισαν. Δικαίωμα έχουν ομοίως οι συνδικαλιστικές οργανώσεις εργαζομένων στην Τοπική Αυτοδιοίκηση πρώτου ή δεύτερου βαθμού, καθώς και νομικά πρόσωπα μη κερδοσκοπικού χαρακτήρα, που ελιδιώκουν σύμφωνα με το καταστατικό τους περιβαλλοντικούς, πολιτιστικούς και εν γένει κοινωνικούς σκοπούς.

5. Ο Επόπτης Ο.Τ.Α. αποφαινεται επί της προσφυγής μέσα σε αποκλειστική προθεσμία δύο (2) μηνών από την υποβολή της. Αν παρέλθει η ανωτέρω προθεσμία χωρίς να εκδοθεί απόφαση θεωρείται ότι η προσφυγή έχει σιωπηρώς απορριφθεί.

6. Η άσκηση της ειδικής διοικητικής προσφυγής αποτελεί προϋπόθεση για την άσκηση ένδικων βοηθημάτων ενώπιον των αρμόδιων δικαστηρίων».

Ωστόσο, σύμφωνα με την με αρ. 27/2018 (ΑΔΑ: 6ΖΝ1465ΧΘ7-Δ51) αρ. πρωτ. 42203/2018 εγκύκλιο του Υπουργείου Εσωτερικών, μέχρι την έναρξη λειτουργίας της Αυτοτελούς Υπηρεσίας Εποπτείας ΟΤΑ εξακολουθούν να ισχύουν τα άρθρα 151 «Προσφυγή κατά αποφάσεων του Γενικού Γραμματέα» και 152 «Ειδική Επιτροπή» του Ν. 3463/2006 (ΚΔΚ). Επιπλέον - όπως αναφέρεται στην προαναφερόμενη εγκύκλιο - ο έλεγχος νομιμότητας των αποφάσεων των αιρετών οργάνων των ΟΤΑ συνεχίζει να ασκείται από τον Συντονιστή της οικείας Αποκεντρωμένης Διοίκησης και τις Ειδικές Επιτροπές του άρθρου 152 του ΚΔΚ.

Η παρούσα δημοσιεύεται στην ιστοσελίδα του Δήμου Παλαιού Φαλήρου, σύμφωνα με την παρ. 10 του άρθρου 75 του Ν. 3852/2010. (<http://www.palaiosfaliro.gr/>).

Για την ανάρτηση της παρούσας ισχύει ο Ν. 4727/20 (ΦΕΚ 184/23.09.2020 τεύχος Α') «Ψηφιακή Διακυβέρνηση (Ενσωμάτωση στην Ελληνική Νομοθεσία της Οδηγίας (ΕΕ) 2016/2102 και της Οδηγίας (ΕΕ) 2019/1024) - Ηλεκτρονικές Επικοινωνίες (Ενσωμάτωση στο Ελληνικό Δίκαιο της Οδηγίας (ΕΕ) 2018/1972) και άλλες διατάξεις» και συγκεκριμένα το άρθρ. 76 παρ. 3 στ).

Σύμφωνα με το άρθρο 78 του Ν. 4727/2020, οι πράξεις που είναι αναρτημένες στο Διαδίκτυο γίνονται υποχρεωτικά αποδεκτές από όλους τους φορείς του δημόσιου και του ιδιωτικού τομέα, καθώς και από φυσικά ή νομικά πρόσωπα ή νομικές οντότητες: α) ως ηλεκτρονικά έγγραφα διακινούμενα με χρήση Τεχνολογιών Πληροφορικής και Επικοινωνιών (ΤΠΕ), με ισχύ πρωτότυπου εγγράφου, β) ως έντυπα έγγραφα χωρίς περαιτέρω διατυπώσεις ή διαδικασία επικύρωσης και με ισχύ αντιγράφου. Αρκεί η επίκληση του ΑΔΑ για την αυτεπάγγελτη αναζήτηση των αναρτημένων πράξεων τόσο κατά τη διεκπεραίωση υποθέσεων των διοικουμένων όσο και κατά την επικοινωνία μεταξύ φορέων.

Αφού συντάχθηκε και αναγνώσθηκε το παρόν πρακτικό, υπογράφεται:

Ο ΠΡΟΕΔΡΟΣ
ΔΑΥΛΟΣ ΚΩΝΣΤΑΝΤΙΝΟΣ

ΤΑ ΜΕΛΗ

Ακριβές Αντίγραφο
Ο ΔΗΜΑΡΧΟΣ

ΙΩΑΝΝΗΣ ΦΩΣΤΗΡΟΠΟΥΛΟΣ



ΔΗΜΟΣ ΠΑΛΑΙΟΥ ΦΑΛΗΡΟΥ

ΕΙΣΗΓΗΤΙΚΗ ΕΚΘΕΣΗ ΠΡΟΫΠΟΛΟΓΙΣΜΟΥ ΟΙΚΟΝΟΜΙΚΟΥ ΕΤΟΥΣ 2025

ΔΗΜΑΡΧΟΣ
ΙΩΑΝΝΗΣ ΦΩΣΤΗΡΟΠΟΥΛΟΣ

Δεκέμβριος 2024

ΠΕΡΙΕΧΟΜΕΝΑ**ΚΕΦΑΛΑΙΟ ΠΡΩΤΟ**

	Σελ.
1. Νομοθετικό Πλαίσιο/Περιεχόμενο Προϋπολογισμού	3
2. Αρχές δημοσιονομικής διαχείρισης και εποπτείας	8
3. Στόχοι του προϋπολογισμού ο.ε. 2025 Δήμου Παλαιού Φαλήρου	9
4. Οικονομικά στοιχεία	12
5. Βήματα σύνταξης προϋπολογισμού ο.ε. 2025 Δήμου Παλαιού Φαλήρου	16
6. Διατάξεις για τη διαδικασία σύνταξης και έγκρισης του προϋπολογισμού	17
7. Κύριες εγγραφές εσόδων προϋπολογισμού ο.ε. 2025	19
8. Κύριες εγγραφές εξόδων π/υ ο.ε. 2025 ανά υπηρεσία	21
9. Αναφορές στην με αρ. πρωτ. 1036/13.12.2024 γνώμη του Παρατηρητηρίου Οικονομικής Αυτοτέλειας επί του σχεδίου του προϋπολογισμού ο.ε. 2025 του Δήμου Παλαιού Φαλήρου	22

ΚΕΦΑΛΑΙΟ ΔΕΥΤΕΡΟ

1. Οικονομικά μεγέθη προϋπολογισμού εσόδων - εξόδων 2024-2025	23
2. Προβλέψεις προϋπολογισμού ο.ε. 2025	24
3. Στοιχεία ανταποδοτικών εσόδων-εξόδων	28
4. Στοιχεία εσόδων-εξόδων π/υ ο.ε. 2025	29
5. Στοιχεία μισθωμάτων και μισθοδοσίας	31
6. Ανάγκες που καλύπτουν οι εγγεγραμμένες πιστώσεις στον π/υ ο.ε. 2025	33
7. Εκτέλεση π/υ ο.ε. 2024	34

ΚΕΦΑΛΑΙΟ ΠΡΩΤΟ

● 1. Νομοθετικό Πλαίσιο / Περιεχόμενο προϋπολογισμού

«Ο Κρατικός Προϋπολογισμός και οι προϋπολογισμοί των λοιπών φορέων της Γενικής Κυβέρνησης καταρτίζονται σύμφωνα με τους δεσμευτικούς και ενδεικτικούς στόχους και τα ανώτατα όρια δαπανών, όπως κατά περίπτωση τίθενται στο εκάστοτε ισχύον Μ.Π.Δ.Σ.. Όπου έχουν εφαρμογή τα ανώτατα όρια δαπανών, οι δαπάνες των επιμέρους προϋπολογισμών των φορέων κατανέμονται εντός των ανωτάτων αυτών συνολικών ορίων.» [άρθ. 50 του Ν. 4270/2014(ΦΕΚ 143/28.06.2014 τεύχος Α'): Αρχές δημοσιονομικής διαχείρισης και εποπτείας (ενσωμάτωση της Οδηγίας 2011/85/ΕΕ) - δημόσιο λογιστικό και άλλες διατάξεις].

«Κατά την κατάρτιση και έγκριση των προϋπολογισμών των ΟΤΑ, εκτός από τις διατάξεις των άρθρων 77 και 78 του ν. 4172/2013, λαμβάνεται μέριμνα ώστε να εντάσσονται στο συνολικό πλαίσιο επίτευξης του μεσοπρόθεσμου δημοσιονομικού στόχου ή της πορείας προσαρμογής προς αυτόν. Η διαδικασία της κατάρτισης αρχίζει με κοινή απόφαση των Υπουργών Οικονομικών και Εσωτερικών, που εκδίδεται τον Ιούλιο κάθε έτους και με την οποία παρέχονται, μεταξύ άλλων, οδηγίες για την κατάρτιση των προϋπολογισμών. Το Παρατηρητήριο Οικονομικής Αυτοτέλειας των ΟΤΑ παρέχει γνώμη στους Υπουργούς Εσωτερικών και Οικονομικών επί των σχεδίων των προϋπολογισμών, διατυπώνοντας προτάσεις, προκειμένου αυτοί να είναι σύμφωνοι με τις γενικές αρχές για τη διαχείριση των οικονομικών του Δημοσίου σύμφωνα με το άρθρο 33 και να καταστούν ρεαλιστικοί. Επίσης, το Παρατηρητήριο αξιολογεί τις προβλέψεις των εσόδων που παρουσιάζουν οι Ο.Τ.Α. στον προϋπολογισμό τους και διατυπώνει προτάσεις τροποποίησης τους, όπου αυτό κρίνεται αναγκαίο και ιδίως όταν τα έσοδα εμφανίζονται υπερεκτιμημένα και μη ρεαλιστικά. Η διαδικασία ολοκληρώνεται με την κατάρτιση προϋπολογισμών που είναι τουλάχιστον ισοσκελισμένοι.» (παρ. 1 άρθ. 64 του Ν. 4270/2014).

Στο **άρθρο 155 του Ν. 3463/2006** («Δημοτικός & Κοινοτικός Κώδικας» - ΦΕΚ 114/08.06.2006 τεύχος Α') περί του περιεχομένου και τύπου προϋπολογισμού των δήμων ορίζεται ότι στον προϋπολογισμό γράφονται όλα τα έσοδα και οι δαπάνες αυτών. Στο **άρθρο 266** – όπως έχει τροποποιηθεί και ισχύει - **του Ν. 3852/2010** («Νέα Αρχιτεκτονική της Αυτοδιοίκησης και της Αποκεντρωμένης Διοίκησης - Πρόγραμμα Καλλικράτης» -- ΦΕΚ 87/07.06.2010 τεύχος Α') καθορίζονται οι διαδικασίες σύνταξης και ψήφισης αυτού από τα

αρμόδια όργανα των δήμων. Με την με αρ. **7028/03.02.2004 Κοινή Υπουργική Απόφαση** (ΚΥΑ) (ΦΕΚ 253/09.02.2004 τεύχος Β') – σε εφαρμογή του άρθ. 77 του Ν. 4172/2013 (ΦΕΚ 167/23.07.2013 τεύχος Α') - καθορίζεται ο τύπος του προϋπολογισμού των δήμων και με την με αρ. **ΚΥΑ 56415/26.07.2024 (ΦΕΚ 4457/31.07.2024 τεύχος Β')**: Παροχή οδηγιών για την κατάρτιση του προϋπολογισμού των δήμων, οικονομικού έτους 2025 - Μερική τροποποίηση της υπ' αρ. 7028/3-2-2004 (Β' 253) κοινής υπουργικής απόφασης.63726/28.07.2023 (ΦΕΚ 4795/28.07.2023 τεύχος Β') παρέχονται οδηγίες για την κατάρτιση του προϋπολογισμού των Δήμων, οικονομικού έτους 2025.

Από τις διατάξεις του άρθρου 9 του Ν.5056/23 (ΦΕΚ 163/06.10.2023 τεύχος Α') με το οποίο προστίθεται, από 1.1.2024, νέο άρθρο 74Α στον Ν.3852/10 και του άρθρου 53 του Ν.5056/23 με το οποίο καταργούνται, από 1.1.2024, τα άρθρα 62 και 76 καθώς και οι περ. α', β', γ', θ' και ι' του άρθρου 63 του Ν. 3852/2010 επηρεάζεται η εφαρμογή των διατάξεων περί κατάρτισης του προϋπολογισμού των δήμων.

Έτσι, όπου στο άρθρο 77 του Ν. 4172/2013 (Α' 167) προβλέπεται εμπλοκή της οικονομικής επιτροπής, της εκτελεστικής επιτροπής και της δημοτικής επιτροπής διαβούλευσης στη διαδικασία κατάρτισης του προϋπολογισμού, από την 1η.1.2024, ημερομηνία έναρξης ισχύος του άρθρου 9 του Ν.5056/23, οι αρμοδιότητες αυτών θα ασκούνται πλέον από τη δημοτική επιτροπή. (ΥΠ.ΕΣ. εγκ.1172/87909/12.10.2023).

Οι ΟΤΑ οφείλουν να καταρτίζουν τουλάχιστον ισοσκελισμένους προϋπολογισμούς σύμφωνα με το άρθρο 64 του Ν. 4270/2014. Σύμφωνα με την παρ. 1 του άρθ. 1 της προαναφερομένης ΚΥΑ, οι ΟΤΑ οφείλουν να καταρτίζουν τουλάχιστον ισοσκελισμένους προϋπολογισμούς σύμφωνα με το **άρθ. 64 του Ν. 4270/2014** – Κανόνας δημοσιονομικής θέσης άρθ. 35 του ίδιου νόμου [«Αρχές δημοσιονομικής διαχείρισης και εποπτείας (ενσωμάτωση της Οδηγίας 2011/85/ΕΕ) – δημόσιο λογιστικό και άλλες διατάξεις» - ΦΕΚ 143/Α/28.06.2014]. Βάσει της παρ. 2 της ίδιας ΚΥΑ, στον Π/Υ εγγράφονται όλες οι δαπάνες και τα έσοδα του δήμου, τα οποία αναμένεται να πληρωθούν και αντίστοιχα να εισπραχθούν κατά τη διάρκεια του οικονομικού έτους. Επιπλέον, εγγράφονται οι προβλέψεις μη εισπραχής εισπρακτέων υπολοίπων βεβαιωθέντων κατά τα παρελθόντα οικονομικά έτη εντός του οικονομικού έτους (Κωδικός Αριθμός Εξόδων «85» - ύψος επισφαλειών) καθώς και το αποθεματικό (Κ.Α Εξόδων «91 »).

Ο προϋπολογισμός διαιρείται σε δύο μέρη, εκ των οποίων το Μέρος Ι περιλαμβάνει τα έσοδα και το Μέρος ΙΙ τις δαπάνες, συμπεριλαμβανομένου του αποθεματικού (Παράρτημα 3 της ΚΥΑ 56415/26.07.2024).

Ειδικότερα:

Τα έσοδα του προϋπολογισμού διακρίνονται στις ακόλουθες ομάδες:

- Τακτικά έσοδα.
- Έκτακτα έσοδα.
- Έσοδα παρελθόντων οικονομικών ετών (Π.Ο.Ε) που βεβαιώνονται για πρώτη φορά.
- Εισπράξεις δανείων και απαιτήσεων από Π.Ο.Ε.
- Εισπράξεις υπέρ του Δημοσίου ή τρίτων και επιστροφές χρημάτων
- Χρηματικό υπόλοιπο προηγούμενης χρήσης.

Τα έξοδα του προϋπολογισμού διακρίνονται στις ακόλουθες ομάδες:

- Λειτουργικές δαπάνες χρήσης.
- Επενδύσεις.
- Πληρωμές Π.Ο.Ε., λοιπές αποδόσεις και προβλέψεις.
- Αποθεματικό.

Στο ΠΑΡΑΡΤΗΜΑ 3 γίνεται η διάκριση των Υπηρεσιών.

Οι Υπηρεσίες στις οποίες κατανέμονται οι δαπάνες του προϋπολογισμού χαρακτηρίζονται με ένα διψήφιο κωδικό αριθμό ως εξής:

00 ΓΕΝΙΚΕΣ ΥΠΗΡΕΣΙΕΣ

10 ΟΙΚΟΝΟΜΙΚΕΣ ΚΑΙ ΔΙΟΙΚΗΤΙΚΕΣ ΥΠΗΡΕΣΙΕΣ

15 ΥΠΗΡΕΣΙΕΣ ΠΟΛΙΤΙΣΜΟΥ, ΑΘΛΗΤΙΣΜΟΥ ΚΑΙ ΚΟΙΝΩΝΙΚΗΣ ΠΟΛΙΤΙΚΗΣ

20 ΥΠΗΡΕΣΙΕΣ ΚΑΘΑΡΙΟΤΗΤΑΣ ΚΑΙ ΗΛΕΚΤΡΟΦΩΤΙΣΜΟΥ

25 ΥΠΗΡΕΣΙΕΣ ΥΔΡΕΥΣΗΣ, ΑΡΔΕΥΣΗΣ ΚΑΙ ΑΠΟΧΕΤΕΥΣΗΣ

30 ΥΠΗΡΕΣΙΑ ΤΕΧΝΙΚΩΝ ΕΡΓΩΝ

35 ΥΠΗΡΕΣΙΕΣ ΠΡΑΣΙΝΟΥ

40 ΥΠΗΡΕΣΙΑ ΠΟΛΕΟΔΟΜΙΑΣ

45 ΥΠΗΡΕΣΙΑ ΝΕΚΡΟΤΑΦΕΙΩΝ

50 ΔΗΜΟΤΙΚΗ ΑΣΤΥΝΟΜΙΑ

55 ΥΠΗΡΕΣΙΑ ΟΠΟΥ ΚΑΤΑΝΕΜΟΝΤΑΙ ΕΡΓΑ ΚΑΙ ΔΡΑΣΕΙΣ ΧΡΗΜΑΤΟΔΟΤΟΥΜΕΝΕΣ ΑΠΟ ΤΟ ΤΑΜΕΙΟ ΑΝΑΚΑΜΨΗΣ ΚΑΙ ΑΝΘΕΚΤΙΚΟΤΗΤΑΣ

60 ΥΠΗΡΕΣΙΕΣ ΚΟΙΝΩΝΙΚΗΣ ΠΟΛΙΤΙΚΗΣ (Έργα και δράσεις χρηματοδοτούμενες από ΠΔΕ)

61 ΥΠΗΡΕΣΙΕΣ ΠΟΛΙΤΙΣΜΟΥ ΚΑΙ ΑΘΛΗΤΙΣΜΟΥ (Έργα και δράσεις χρηματοδοτούμενες από ΠΔΕ)

62 ΥΠΗΡΕΣΙΕΣ ΚΑΘΑΡΙΟΤΗΤΑΣ ΚΑΙ ΗΛΕΚΤΡΟΦΩΤΙΣΜΟΥ (Έργα και δράσεις χρηματοδοτούμενες από ΠΔΕ)

63 ΥΠΗΡΕΣΙΕΣ ΥΔΡΕΥΣΗΣ ΑΡΔΕΥΣΗΣ ΑΠΟΧΕΤΕΥΣΗΣ (Έργα και δράσεις χρηματοδοτούμενες από ΠΔΕ)

64 ΥΠΗΡΕΣΙΑ ΤΕΧΝΙΚΩΝ ΕΡΓΩΝ, ΠΡΑΣΙΝΟΥ ΚΑΙ ΠΟΛΕΟΔΟΜΙΑΣ (Έργα και δράσεις χρηματοδοτούμενες από ΠΔΕ)

69 ΛΟΙΠΕΣ ΥΠΗΡΕΣΙΕΣ (Έργα και δράσεις χρηματοδοτούμενες από ΠΔΕ)

70 ΥΠΗΡΕΣΙΑ ΟΠΟΥ ΚΑΤΑΝΕΜΟΝΤΑΙ ΟΙ ΔΑΠΑΝΕΣ ΓΙΑ ΤΙΣ ΣΧΟΛΙΚΕΣ ΜΟΝΑΔΕΣ

90 ΛΟΙΠΕΣ ΥΠΗΡΕΣΙΕΣ

Κατά προτεραιότητα εγγράφονται οι υποχρεωτικές δαπάνες που καθορίζονται με την παρ. 1 του άρθρου 158 του ΚΔ&Κ, όπως αυτή αντικαταστάθηκε, συμπληρώθηκε και ισχύει.

Νέα έργα χρηματοδοτούμενα από ίδια έσοδα εγγράφονται στον προϋπολογισμό μόνο εφόσον στοιχειοθετείται από τις αντίστοιχες εγγραφές εσόδων η χρηματοδότησή τους.

Σε κάθε περίπτωση για κάθε έργο, υπηρεσία, προμήθεια ή μελέτη, ανεξαρτήτως της πηγής χρηματοδότησής τους, πρέπει να εγγράφονται ως δαπάνη στον προϋπολογισμό, μόνο τα ποσά που εκτιμάται ότι θα πραγματοποιηθούν εντός του οικονομικού έτους που αυτός αναφέρεται. Σε περίπτωση που τα ανωτέρω χρηματοδοτούνται από επιχορηγήσεις, ανεξαρτήτως πηγής, στο σκέλος των εσόδων εγγράφονται αντίστοιχα μόνο τα ποσά που αναμένεται ότι θα αποδοθούν στο δήμο εντός του οικονομικού έτους. Σε περίπτωση δημοπράτησης και μετά την κατακύρωση του αποτελέσματος και της ανάδειξης αναδόχου, πρέπει να πραγματοποιείται αναμόρφωση της ετήσιας εγγραφής του προϋπολογισμού, με αντίστοιχη μείωση του εσόδου και της δαπάνης που προκύπτει από το ποσοστό έκπτωσης που επιτεύχθηκε.

Επιχορηγήσεις από τον Προϋπολογισμό Δημοσίων Επενδύσεων του έτους 2025 για νέα έργα μπορούν να εγγραφούν μόνο εφόσον υπάρχει σχετική απόφαση ένταξης, η οποία απαιτείται να υποβάλλεται κατά τον έλεγχο νομιμότητας της απόφασης του προϋπολογισμού κατά τα οριζόμενα στην προηγούμενη περίπτωση της παρούσας παραγράφου (ΑΔΑ, ηλεκτρονική υποβολή κ.λπ.).

Τόσο στην κατηγορία εσόδων από επιχορηγήσεις επενδύσεων, όσο και στην κατηγορία των αντίστοιχων δαπανών, οι δήμοι εγγράφουν ως έσοδο τις προβλεπόμενες κατανομές που θα λάβουν και αντίστοιχα τις δαπάνες που εκτιμούν ότι θα πραγματοποιήσουν κατ' έτος (ανάλογα με τα εγκεκριμένα χρονοδιαγράμματα των έργων, ή τη σχετική εκτίμησή τους εφόσον δεν υφίστανται χρονοδιαγράμματα) και όχι τη συνολική έγκριση χρηματοδότησης και το συνολικό κόστος των έργων.

Οι διαφορές που θα προκύψουν για κάθε δήμο από τις κατανομές του έτους 2025 για τις περ. Α1.1 έως Α1.15 από οποιαδήποτε αιτία, θα πρέπει να εγγραφούν στον προϋπολογισμό του με αναμόρφωση, η οποία πρέπει να πραγματοποιηθεί αμέσως μετά τη γνωστοποίηση σε αυτόν των νέων δεδομένων.

Στο σκέλος των εσόδων εγγράφεται το σύνολο των αποδόσεων που απορρέουν από ΚΑΠ ή από φόρους και τέλη εισπραττόμενα μέσω των λογαριασμών κατανάλωσης ηλεκτρικού ρεύματος ή από άλλου τύπου έσοδα, ανεξαρτήτως τυχόν κρατήσεων, κατασχέσεων, συμψηφισμού οφειλών ή απευθείας παρακράτησης από χρηματοπιστωτικό ίδρυμα των τοκοχρεωλυτικών δόσεων για συνομολογηθέν δάνειο. Οι ανωτέρω μειώσεις καταγράφονται ως πληρωμή εξόδων σε βάρος των Κ.Α. Εξόδων που αφορούν, με έκδοση αντίστοιχων τακτοποιητικών ενταλμάτων.

Επίσης στον προϋπολογισμό εγγράφονται υποχρεωτικά οι τοκοχρεωλυτικές δόσεις των δανείων που έχουν συναφθεί με το Ταμείο Παρακαταθηκών και Δανείων και λοιπούς πιστωτικούς οργανισμούς.

Τα ποσά που εγγράφονται στον προϋπολογισμό του 2025 για τα ίδια έσοδα των κάτωθι αναφερόμενων Ομάδων Ι. και ΙΙ. υπολογίζονται διακριτά, με βάση τα αποτελέσματα εκτέλεσης των προϋπολογισμών των δύο προηγούμενων οικονομικών ετών και ειδικότερα με βάση τα ποσά που εισπράχθηκαν κατά το έτος 2023 σε συνδυασμό με την απόδοση των εισπράξεων από τον Ιανουάριο 2024 και μέχρι το κλείσιμο του μηνός που προηγείται από το μήνα κατάρτισης του σχεδίου του προϋπολογισμού 2025. Τα στοιχεία αυτά, στο πλαίσιο της διαδικασίας υποβολής οικονομικών στοιχείων των ΟΤΑ, θα είναι διαθέσιμα στον Κόμβο Διαλειτουργικότητας του Υπουργείου Εσωτερικών.

Ως προς την ισοσκέλιση των ανταποδοτικών τελών στον προϋπολογισμό αυτού, στο σκέλος των εσόδων λαμβάνεται υπόψη μεταξύ άλλων (συμπεριλαμβανομένου του σχετικού χρηματικού υπολοίπου) η προσδοκία εισπράξεων από οφειλές ανταποδοτικών τελών παρελθόντων οικονομικών ετών (δηλ. 32-85) και τα έσοδα από παλαιές οφειλές, που βεβαιώνονται το τρέχον έτος (ΚΑΕ 21). Διευκρινίζεται ότι, για τον υπολογισμό των επισφαλειών στην είσπραξη οφειλών από ανταποδοτικά τέλη, θα χρησιμοποιηθεί αναλογικά ο τύπος που ορίζεται στην παρούσα για τον υπολογισμό του συνόλου των επισφαλειών (ΚΑΕ 85).

Αντίστοιχα, στο σκέλος των δαπανών, για την ισοσκέλιση λαμβάνονται υπόψη μεταξύ άλλων και οι δαπάνες παρελθόντων οικονομικών ετών, που δεν πληρώθηκαν (ΚΑΕ 81).

Κατά την κατάρτιση του προϋπολογισμού το σύνολο των εσόδων που αναφέρονται στις περιπτώσεις Β1 και Β2 του άρθρου 3 («Ειδικές οδηγίες κατάρτισης του προϋπολογισμού έτους 2025») της ΚΥΑ 56415/26.07.2024 και η κατηγορία δαπανών «85 Προβλέψεις μη εισπραχθής εισπρακτέων υπολοίπων βεβαιωθέντων κατά τα παρελθόντα οικονομικά έτη εντός του οικονομικού έτους» εκτιμώνται με τη μεθοδολογία που ορίζεται στην παράγραφο αυτή. Εκτιμήσεις που αποκλίνουν της μεθοδολογίας αυτής συνιστούν υπερεκτίμηση των εσόδων ή εγγραφή εσόδων που δεν πρόκειται να εισπραχθούν.

● 2. Αρχές δημοσιονομικής διαχείρισης και εποπτείας

Οι δήμοι, ως φορείς της Γενικής Κυβέρνησης, κατά τη σύνταξη του προϋπολογισμού τηρούν τις **γενικές αρχές του άρθ. 49 του Ν. 4270/2014:**

α) της ετήσιας διάρκειας (δηλαδή, 1/1 – 31/12 του ίδιου ημερολογιακού έτους)

β) της ενότητας και της καθολικότητας (δηλαδή, όλα τα έσοδα και οι δαπάνες εγγράφονται και εμφανίζονται σε έναν ενιαίο προϋπολογισμό).

Ακόμη ακολουθούνται οι εξής **αρχές δημοσιονομικής διαχείρισης του άρθ. 33** του ως άνω νόμου:

✧ *Αρχή της χρηστής δημοσιονομικής διαχείρισης.* Δηλαδή η διαχείριση της περιουσίας και των υποχρεώσεων πρέπει να διενεργείται με σύνεση και με γνώμονα την εξασφάλιση της δημοσιονομικής βιωσιμότητας.

Ειδικότερα, η αρχή αυτή εξειδικεύεται:

- στην αρχή της οικονομικότητας – διάθεση μέσων υλοποίησης πολιτικών έγκαιρα, στην ενδεδειγμένη ποιότητα και ποσότητα, με την ελάχιστη δημοσιονομική επιβάρυνση και με τη χρήση των αναγκαίων μόνο διοικητικών πόρων,
- στην αρχή της αποδοτικότητας – τήρηση της βέλτιστης δυνατής σχέσης μεταξύ των χρησιμοποιούμενων μέσων και των επιτυγχανόμενων αποτελεσμάτων ,
- στην αρχή της αποτελεσματικότητας – έλεγχος της επίτευξης των συγκεκριμένων αντικειμενικών στόχων και των αποτελεσμάτων που έχουν εκ των προτέρων οριστεί.

✧ *Αρχή της υπευθυνότητας και της λογοδοσίας* για τη διαχείριση των οικονομικών αποσκοπώντας στη διασφάλιση της σταθερότητας και της βιωσιμότητας των οικονομικών.

✧ *Αρχή της διαφάνειας.* Δηλαδή διασφάλιση της έγκαιρης πληροφόρησης, οικονομικής ή άλλης φύσης για την αποτελεσματικότητα δημόσιου ελέγχου.

❖ *Αρχή της ειλικρίνειας.* Δηλαδή κάθε πρόβλεψη να στηρίζεται σε πραγματικά στοιχεία, σε ανακοινωθείσες αποφάσεις και να έχουν ληφθεί υπόψη όλα τα ενδεχόμενα και οι κίνδυνοι που δύνανται να έχουν σημαντικές δημοσιονομικές επιπτώσεις.

Επιπρόσθετα κατά τη σύνταξη του προϋπολογισμού, ισχύουν οι **κανόνες του δημοσιονομικού σχεδιασμού του άρθρου 34, της δημοσιονομικής θέσης του άρθρου 35, του χρέους του άρθρου 36 και της πορείας προσαρμογής του άρθρου 37 του Ν. 4270/2014.**

Στόχος των αρχών αυτών είναι η επίτευξη της ακριβέστερης και σαφέστερης απεικόνισης συνολικά των εσόδων και των δαπανών, η ευχερής εξαγωγή συμπερασμάτων για την οικονομική κατάσταση των φορέων, καθώς και αποτελεσματικότερος έλεγχος των συνθηκών υπό τις οποίες χρησιμοποιούνται οι πόροι (βλ. ΥΠ.ΟΙΚ. 2/55663/ΔΠΓΚ/16.07.2018 εγκ.).

Στην Ενότητα 5 του Μέρους Γ' της με αρ. πρωτ. 2/55663/ΔΠΓΚ/16.07.2018 εγκυκλίου του ΥΠ. ΟΙΚ. αναφέρεται ότι οι ΟΤΑ αποτελούν βασικό υποτομέα της Γενικής Κυβέρνησης, των οποίων το δημοσιονομικό αποτέλεσμα επηρεάζει καθοριστικά το αποτέλεσμά της. Το δημοσιονομικό αποτέλεσμα προκύπτει ως διαφορά των εσόδων – εξόδων (ταμειακό ισοζύγιο), χωρίς τα έσοδα και τα έξοδα από χρηματοοικονομικές συναλλαγές, πλέον / μείον (+/-) τη μεταβολή του ύψους των απλήρωτων υποχρεώσεων προς φορείς εκτός Γενικής Κυβέρνησης (τρίτους), εντός του οικονομικού έτους στο οποίο αναφέρεται ο προϋπολογισμός.

● **3. Στόχοι του προϋπολογισμού ο.ε. 2025 Δήμου Παλαιού Φαλήρου**

Η κατάρτιση του π/υ ο.ε. 2025 του δήμου Παλαιού Φαλήρου πραγματοποιείται από τη Δημοτική Αρχή η οποία ανέλαβε καθήκοντα την 1η Ιανουαρίου 2024 με δήμαρχο τον Ιωάννη Φωστηρόπουλο ο οποίος επανεκλέχτηκε για την δημοτική περίοδο 2024-2029.

Έχοντας σκοπό

- ❖ την ανάδειξη του δήμου σε όλους τους τομείς,
- ❖ την αξιοποίηση των πλεονεκτημάτων της πόλης,
- ❖ την ανάπτυξη μέσω της χρήσης των δυνατοτήτων των ΤΠΕ και της αξιοποίησης των χρηματοδοτικών εργαλείων,
- ❖ την υιοθέτηση των καλών πρακτικών και την προώθηση των καινοτόμων ιδεών
- ❖ τη βελτίωση της ποιότητας ζωής των πολιτών

σχεδιάζει και καταρτίζει τον προϋπολογισμό ο.ε. 2025 με γνώμονα την ορθή διαχείριση των πόρων του δήμου για τη βελτίωση της αποδοτικότητας και αποτελεσματικότητας του δήμου στοχεύοντας στις ποιοτικότερες υπηρεσίες και στην επίλυση των τοπικών ζητημάτων.

Βασικοί στόχοι είναι:

- η ανάδειξη των πλεονεκτημάτων της πόλης - συγκριτικό πλεονέκτημα το παραλιακό μέτωπο (έργα βιώσιμης αστικής ανάπτυξης)
- η ανάπτυξη της τοπικής οικονομίας και επιχειρηματικότητας
- η δημιουργία νέων θέσεων εργασίας
- η προώθηση καινοτόμων δράσεων και ιδεών
- η αξιοποίηση των χρηματοδοτικών εργαλείων και διεκδίκηση χρηματοδοτήσεων έργων
- η προώθηση συνεργασιών και υποβολή κοινών προτάσεων υλοποίησης προγραμμάτων
- η αστική ανάπλαση με έργα ανάδειξης της παραλίας, δημιουργίας υποδομών με σεβασμό στο Περιβάλλον, μείωσης της κυκλοφοριακής συμφόρησης, πιστοποίησης κτιρίων, αξιοποίησης δημοτικών χώρων, επέκτασης ηλεκτροφωτισμού με λαμπτήρες LED
- η βελτίωση της καθαριότητας με νέο εξοπλισμό και μηχανήματα και η προστασία του Περιβάλλοντος με προτεραιότητα την ανακύκλωση βάσει της κυκλικής οικονομίας
- η ετοιμότητα έναντι των φυσικών καταστροφών – οργάνωση της Πολιτικής Προστασίας / έργα και δράσεις στον τομέα αυτό
- η λειτουργία της δημοτικής αστυνομίας
- η βελτίωση της δημοτικής συγκοινωνίας
- οι νέες τεχνολογίες να συμβάλλουν στην καλύτερη επικοινωνία, περισσότερη διαφάνεια & λογοδοσία, στην απλοποίηση & τυποποίηση των διαδικασιών και στην εξυπηρέτηση των πολιτών/επιχειρήσεων μέσω ΤΠΕ δίχως φυσική παρουσία / βελτίωση και επέκταση του ψηφιακού μετασχηματισμού του δήμου
- η αναδιαμόρφωση του δημοτικού κοιμητηρίου
- η λειτουργία δομών Δια Βίου Μάθησης
- η ανάπτυξη δράσεων για όλες τις βαθμίδες της εκπαίδευσης
- η ενίσχυση των σχολικών υποδομών

- η επέκταση και βελτίωση των δημοτικών βιβλιοθηκών
- η ανάπτυξη αθλητικών δραστηριοτήτων για όλες τις κοινωνικές ομάδες – η συνεργασία με διάφορους φορείς για αθλητικές διοργανώσεις μεγάλης εμβέλειας
- η υλοποίηση προγραμμάτων για τα ζώα και η προώθηση φιλοζωικής και περιβαλλοντικής κουλτούρας ιδιαίτερως στα σχολεία
- η ενίσχυση του εθελοντισμού
- η βελτίωση των κοινωνικών υπηρεσιών συμμετέχοντας σε προγράμματα υλοποίησης δράσεων και έργων που συμβάλλουν στον τομέα των κοινωνικών υποδομών (λ.χ. ΚΑΠΗ, ΚΔΑΠ, πρόγραμμα π. «Εναρμόνιση», πρόγραμμα «ΚΑΛΥΨΗ», κοινωνικό συσσίτιο, κοινωνικό φροντιστήριο, κοινωνικό παντοπωλείο, άστεγοι, ευπαθείς και ειδικές ομάδες πληθυσμού κ.ά.)
- η ενσωμάτωση ατόμων με ειδικές ανάγκες
- η κοινωνική συνοχή χωρίς διακρίσεις
- η ανάπτυξη συνεργασιών με για την ενίσχυση των δράσεων της κοινωνικής πολιτικής
- η δημιουργία υποδομών για ΑΜΕΑ
- η βελτίωση και επέκταση των παρεχόμενων υπηρεσιών προς ΑΜΕΑ
- η αναδιοργάνωση της λειτουργίας των δημοτικών παιδικών σταθμών μετά την κατάργηση του ΝΠΔΔ «ΔΗΜΟΤΙΚΟΙ ΠΑΙΔΙΚΟΙ ΣΤΑΘΜΟΙ Π. ΦΑΛΗΡΟΥ» (βάσει του Ν. 5056/23)
- η βελτίωση των πολιτιστικών και αθλητικών δρώμενων και λοιπών διαδικασιών μετά την κατάργηση του ΝΠΔΔ «ΠΟΛΙΤΙΣΤΙΚΟ ΚΑΙ ΑΘΛΗΤΙΚΟ ΚΕΝΤΡΟ ΔΗΜΟΥ ΠΑΛΑΙΟΥ ΦΑΛΗΡΟΥ» (βάσει του Ν. 5056/23)
- η διεύρυνση της πολιτιστικής δραστηριότητας υλοποιώντας πρωτότυπες και ποιοτικές εκδηλώσεις
- η θεσμοθέτηση πολιτιστικών δράσεων
- η προβολή της πόλης ως τουριστικού προορισμού.

● 4. Οικονομικά στοιχεία 2014 – 2024

Προϋπολογισμός όπως διαμορφώθηκε (€)

2014	37.016.012,15
2015	37.234.416,71
2016	42.389.922,47
2017	41.531.994,38
2018	38.270.251,60
2019	36.851.812,32
2020	40.919.221,48
2021	43.791.247,16
2022	42.473.988,37
2023	42.098.827,70
2024 (μέχρι & την 7 ^η αναμόρφωση)	52.561.242,57

Σημειώνεται ότι από το 2014, στον προϋπολογισμό εγγράφονται όλες οι δαπάνες και τα έσοδα του δήμου, **τα οποία αναμένεται να πληρωθούν και αντίστοιχα να εισπραχθούν κατά τη διάρκεια του οικονομικού έτους.** Συγκεκριμένα, σε κάθε περίπτωση για κάθε έργο, υπηρεσία, προμήθεια ή μελέτη, ανεξαρτήτως της πηγής χρηματοδότησής τους, **πρέπει να εγγράφονται ως δαπάνη στον προϋπολογισμό, μόνο τα ποσά που εκτιμάται ότι θα πληρωθούν εντός του οικονομικού έτους που αυτός αναφέρεται.** Σε περίπτωση που τα ανωτέρω χρηματοδοτούνται από επιχορηγήσεις, ανεξαρτήτως πηγής, **στο σκέλος των εσόδων εγγράφονται αντίστοιχα μόνο τα ποσά που αναμένεται ότι θα αποδοθούν** στο δήμο εντός του οικονομικού έτους. (βλ. ΚΥΑ οικ. 30842/31.07.2013).

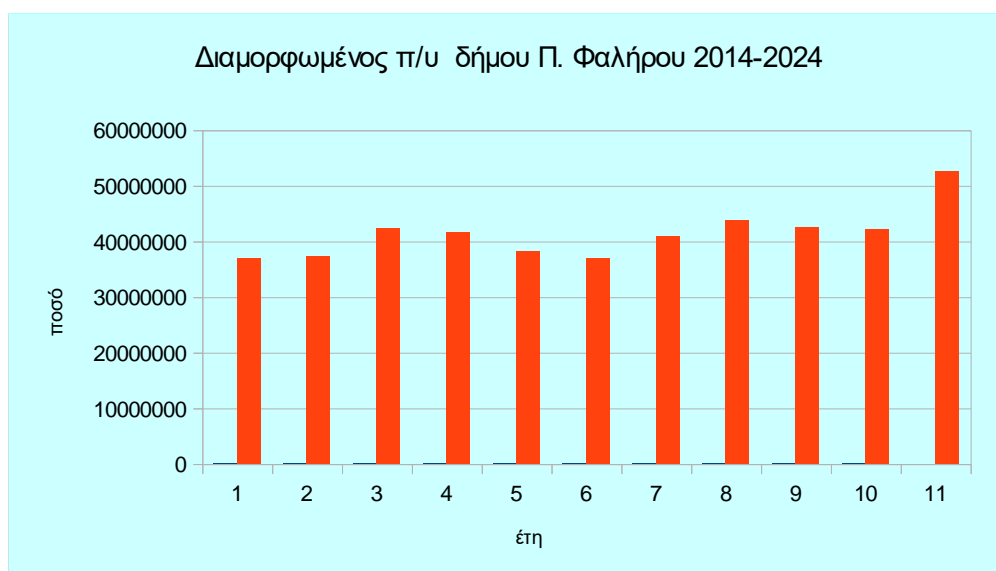

Απολογιστικά στοιχεία 2014 - 2023

	ΕΙΣΠΡΑΧΘΕΝΤΑ €	ΠΛΗΡΩΘΕΝΤΑ €	ΤΑΜΕΙΑΚΟ ΥΠΟΛΟΙΠΟ €
2014	32.216.636,26	24.800.060,95	7.416.575,31
2015	30.744.298,03	22.754.040,75	7.990.257,28
2016	35.348.756,14	26.785.123,75	8.563.632,39
2017	35.271.212,67	28.212.867,89	7.058.344,78
2018	32.824.453,80	25.679.318,43	7.145.135,37
2019	30.586.617,86	21.569.991,00	9.016.626,86
2020	32.336.537,88	24.434.573,86	8.901.964,02
2021	34.226.111,08	26.086.579,17	8.139.531,91
2022	34.877.506,77	28.476.437,36	6.401.069,41
2023	34.175.868,61	26.938.817,89	7.237.050,72

Απολογιστικά στοιχεία π/υ δήμου Π. Φαλήρου 2014-2023

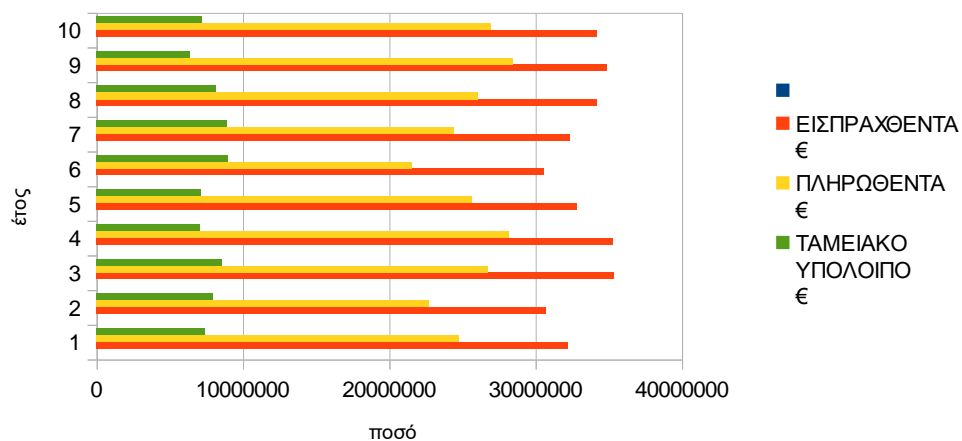

Στοιχεία μισθοδοσίας-αμοιβών 2014 – 2024 (αντληθέντα από τους ισολογισμούς πλην του τρέχοντος έτους)

ΕΤΟΣ				
2014	371	Μόνιμοι	220	7.469.162,04
		A.X.	70	
		ΣΜΕ	1	
		Ο.Χ.	40	
		Με ασφαλ. μέτρα	34	
		Μετακλητοί	4	
		Δικηγόροι	2	
2015	373	Μόνιμοι	222	7.755.091,89
		A.X.	74	
		ΣΜΕ	1	
		Ο.Χ.	43	
		Με ασφαλ. Μέτρα	27	
		Μετακλητοί	4	
		Δικηγόροι	2	
2016	369	Μόνιμοι	218	6.866.724,48
		A.X.	74	
		ΣΜΕ	1	
		Ο.Χ.	42	
		Με ασφαλ. Μέτρα	28	
		Μετακλητοί	4	
		Δικηγόροι	2	
2017	381	Μόνιμοι	210	7.387.664,22
		A.X.	116	
		Ο.Χ.	45	
		Με ασφαλ. μέτρα	4	
		Μετακλητοί	4	
		Δικηγόροι	2	
2018	365	Μόνιμοι	206	7.854.068,25
		A.X.	112	
		ΣΜΕ	1	
		Ο.Χ.	38	
		Με ασφαλ. μέτρα	2	
		Μετακλητοί	4	
		Δικηγόροι	2	
2019	379	Μόνιμοι	248	7.815.388,16
		A.X.	106	
		ΣΜΕ	1	
		Ο.Χ.	14	
		Με ασφαλ. μέτρα	2	
		Μετακλητοί	4	
		Δικηγόροι	2	
		Πρακτική άσκηση	2	

2020	433	Μόνιμοι	230	8.598.602,51
		Α.Χ.	100	
		ΣΜΕ	1	
		Ο.Χ.	91	
		Με ασφαλ. μέτρα	3	
		Μετακλητοί	5	
		Δικηγόροι	2	
		Πρακτική άσκηση	1	
2021	499	Μόνιμοι	220	9.358.357,21
		Α.Χ.	98	
		ΣΜΕ	4	
		Ο.Χ.	169	
		Με ασφαλ. Μέτρα	1	
		Μετακλητοί	5	
		Δικηγόροι	2	
2022	538	Μόνιμοι	220	8.967.498,24
		Α.Χ.	97	
		ΣΜΕ	5	
		Ο.Χ.	166	
		Με ασφαλ. μέτρα	43	
		Μετακλητοί	5	
		Δικηγόροι	2	
2023	538	Μόνιμοι	220	9.526.413,99
		Α.Χ.	97	
		ΣΜΕ	5	
		Ο.Χ.	166	
		Με ασφαλ. μέτρα	43	
		Μετακλητοί	5	
		Δικηγόροι	2	
2024	624	Μόνιμοι	231	10.262.262,79
		Α.Χ.	122	
		ΣΜΕ	19	
		Ο.Χ.	180	
		ΔΥΠΑ	16	
		Με ασφαλ. μέτρα	40	
		Μετακλητοί	4	
		Δικηγόροι	2	
		Αιρετοί	10	

● **5. Βήματα σύνταξης προϋπολογισμού ο.ε. 2025 Δήμου Παλαιού Φαλήρου**

Ποσό: 56.757.161,53€

10/12/2024	Δημοτική Επιτροπή	Έγκριση των σχεδίων Τ.Π. & Π/Υ ο.ε. 2025 / σχετ. οι με αρ. 587 & 588 αποφάσεις
13/12/2024	Γνώμη του Παρατηρητηρίου Οικονομικής Αυτοτέλειας του ΥΠ.ΕΣ.	Αρ. πρωτ. εισερχ. 39699/17.12.2024
30/12/2024	Δημοτική Επιτροπή	Έγκριση των σχεδίων Τ.Π. & Π/Υ ο.ε. 2025 / σχετ. οι με αρ. 638 & 639/2024 αποφάσεις και του ΟΠΔ 2025 / σχετ. η με αρ. 640/2024 απόφαση προς υποβολή στο δημοτικό συμβούλιο για τη ψήφισή τους
30/12/2024	Δημοτικό Συμβούλιο	Έγκριση Τ.Π. & Π/Υ ο.ε. 2025 / σχετ. οι με αρ. 264 & 265/2024 αποφάσεις και του ΟΠΔ 2025 / σχετ. η με αρ. 266/2024 απόφαση

● 6. Διατάξεις για τη διαδικασία σύνταξης και έγκρισης του προϋπολογισμού

- ✚ Η με αρ. πρωτ. **ΚΥΑ 56415/26.07.2024** (ΦΕΚ 4457/31.07.2024 τεύχος Β'): **Παροχή οδηγιών για την κατάρτιση του προϋπολογισμού των δήμων, οικονομικού έτους 2025** – Μερική τροποποίηση της υπ' αρ. 7028/3-2-2004 (Β' 253) κοινής υπουργικής απόφασης και την ΚΥΑ 79737/27.11.2024 (ΦΕΚ 6595/2.12.2024/ τεύχος Β') που τροποποιεί την με αρ. 56415/26.07.2024 ΚΥΑ
- ✚ παρ. 4 άρθρο 2 της ΚΥΑ 56415/26.07.2024 (ΦΕΚ 4457/31.07.2024 τεύχος Β'): για την κατάρτιση του σχεδίου του Π/Υ από την δημοτική επιτροπή απαιτείται κατ' ελάχιστον η **ύπαρξη τεχνικού προγράμματος**
- ✚ περίπτ. β' της παρ.1 του άρθρου 72 του Ν.3852/2010 στην οποία ορίζεται ότι μία από τις αρμοδιότητες της **δημοτικής επιτροπής** είναι η σύνταξη και εισήγηση του σχεδίου του προϋπολογισμού του δήμου
- ✚ παρ.1 του άρθρου 74Α του Ν.3852/10, όπως προστέθηκε από το άρθρο 9 του Ν.5056/23 σύμφωνα με την οποία: «Από την αυτοδιοικητική περίοδο που άρχεται την 1η.1.2024, όπου στην κείμενη νομοθεσία γίνεται αναφορά ή παραπομπή στη οικονομική επιτροπή, την επιτροπή ποιότητας ζωής και την εκτελεστική επιτροπή των δήμων, καθώς και στις αρμοδιότητες αυτών, εφεξής νοείται η **δημοτική επιτροπή**, η οποία ασκεί τις αρμοδιότητες αυτές.»
- ✚ άρθρο 63δ & άρθρο 266 παρ. 4 του Ν. 3852/2010, παρ 4 άρθ. 77 ν. 4172/2013: Η Εκτελεστική Επιτροπή (πλέον **Δημοτική Επιτροπή**) συγκεντρώνει και αξιολογεί τις προτάσεις των υπηρεσιών του δήμου στο πλαίσιο της προετοιμασίας για την κατάρτιση του προϋπολογισμού και του ετήσιου προγράμματος Δράσης (το οποίο σε παράρτημά του περιλαμβάνει και το τεχνικό πρόγραμμα) και **εισηγείται το προσχέδιο του προϋπολογισμού**
- ✚ παρ. 5 άρθ. 77 του Ν. 4172/2013, όπως αντικαταστάθηκε με το άρθρο 189 του Ν.4555/18: Απόφαση **Δημοτικής Επιτροπής** για την κατάρτιση σχεδίου Προϋπολογισμού και αιτιολογικής έκθεσης
- ✚ παρ. 6 άρθ. 77 του Ν. 4172/2013 όπως αντικαταστάθηκε με το άρθρο 189 του Ν.4555/18: η **ενσωμάτωση του σχεδίου** του προϋπολογισμού στην ηλεκτρονική βάση δεδομένων που τηρείται στο Υπουργείο Εσωτερικών [η προθεσμία της 20ης Σεπτεμβρίου δεν είναι αποκλειστική και η ενσωμάτωση των σχεδίων είναι δυνατή και μετά από τη λήξη της, εντός ευλόγου χρονικού διαστήματος (ΥΠ.ΕΣ.Δ.Α. 31810/10.09.2015)]
- ✚ παρ. 6 άρθρο 77 του Ν. 4172/2013 όπως αντικαταστάθηκε με το άρθρο 189 του Ν.4555/18: **Γνώμη** του Παρατηρητηρίου Οικονομικής Αυτοτέλειας των ΟΤΑ. Η γνώμη του Παρατηρητηρίου, οι σχετικές οδηγίες του Υπ. Εσωτερικών και η αιτιολογική έκθεση στην οποία παρουσιάζονται οι τυχόν προσαρμογές που επήλθαν στο σχέδιο του προϋπολογισμού, υποβάλλονται στο Δημοτικό Συμβούλιο

- ✚ (ΥΠ.ΕΣ. εγκ.22/οικ. 46703/20.11.2013)(ΥΠ. ΕΣ. εγκ.53/οικ.45226/20.11.2014). (ΥΠ.ΕΣ.Δ.Α. Εγκ. 41/39937/13.11.2015) (ΥΠ.ΕΣ. εγκ.23/38577/30.11.2016) (ΥΠ.ΕΣ. εγκ.36/41080/29.11.2017): Σε περίπτωση που διαπιστωθούν **παρεκκλίσεις**, απαιτείται **νέα Απόφαση οικονομικής επιτροπής** η οποία υποχρεωτικά συνοδεύεται από τη Γνώμη του Παρατηρητηρίου, τις οδηγίες του Υπουργείου Εσωτερικών, καθώς και από αιτιολογική έκθεση, στην οποία παρουσιάζονται οι τυχόν προσαρμογές που επήλθαν στο σχέδιο του προϋπολογισμού
- ✚ (άρθρο 266 & 267 Ν.3852/2010) (ΥΠ.ΕΣ. εγκ.22/οικ. 46703/20.11.2013)(ΥΠ. ΕΣ. εγκ.53/οικ.45226/20.11.2014) (ΥΠ.ΕΣ.Δ.Α. Εγκ. 41/39937/13.11.2015) (ΥΠ.ΕΣ. εγκ.23/38577/30.11.2016) (ΥΠ.ΕΣ. εγκ.36/41080/29.11.2017): **Απόφαση Δημοτικού Συμβουλίου** για τη ψήφιση προϋπολογισμού και του Ολοκληρωμένου Πλαισίου Δράσης (του άρθρου 4 του ν. 4111/2013) σε μία ειδική για το σκοπό αυτό συνεδρίαση.
- ✚ Η συζήτηση και η ψήφιση του προϋπολογισμού διεξάγεται **επί της εισήγησης της δημοτικής επιτροπής και επί των εναλλακτικών προτάσεων των παρατάξεων** που τυχόν υποβλήθηκαν.
- ✚ Ο π/υ και η μηνιαία στοχοθεσία του (πίνακες ΟΠΔ) είναι δυνατόν να αποτελούν αντικείμενο μίας ή και διακριτών αποφάσεων του συμβουλίου, σε κάθε περίπτωση πάντως τα «κοινά» στοιχεία τους πρέπει να ταυτίζονται. (ΥΠ.ΕΣ. εγκ.22/οικ. 46703/20.11.2013)(ΥΠ. ΕΣ. εγκ.53/οικ.45226/20.11.2014).

● **7. Κύριες εγγραφές εσόδων π/υ ο.ε. 2025 (σε €)**

ΤΑΚΤΙΚΑ (0)	22.166.211,04
<i>ΠΡΟΣΟΔΟΙ ΑΠΟ ΑΚΙΝΗΤΗ ΠΕΡΙΟΥΣΙΑ (01)</i>	307.702,26
ΜΙΣΘΩΜΑΤΑ (011)	221.934,70
ΕΣΟΔΑ ΑΠΟ ΕΚΜΕΤΑΛΛΕΥΣΗ ΕΔΑΦΟΥΣ ΑΚΙΝΗΤΗΣ ΠΕΡΙΟΥΣΙΑΣ ΚΑΙ ΚΟΙΝΟΧΡΗΣΤΩΝ ΧΩΡΩΝ (012)	85.767,56
<i>ΕΣΟΔΑ ΑΠΟ ΚΙΝΗΤΗ ΠΕΡΙΟΥΣΙΑ (02)</i>	200.370,00
ΤΟΚΟΙ ΚΕΦΑΛΑΙΩΝ (021)	200.370,00
<i>ΕΣΟΔΑ ΑΠΟ ΑΝΤΑΠΟΔΟΤΙΚΑ ΤΕΛΗ ΚΑΙ ΔΙΚΑΙΩΜΑΤΑ (03)</i>	7.606.000,00
ΥΠΗΡΕΣΙΕΣ ΚΑΘΑΡΙΟΤΗΤΑΣ ΚΑΙ ΗΛΕΚΤΡΟΦΩΤΙΣΜΟΥ (031)	7.536.000,00
ΥΠΗΡΕΣΙΑ ΑΠΟΧΕΤΕΥΣΗΣ (ΑΡΘΡΟ 19 ΒΔ 24/9-20/10/1958) (034)	70.000,00
<i>ΕΣΟΔΑ ΑΠΟ ΛΟΙΠΑ ΤΕΛΗ ΔΙΚΑΙΩΜΑΤΑ ΚΑΙ ΠΑΡΟΧΗ ΥΠΗΡΕΣΙΩΝ (04)</i>	3.725.800,00
ΕΣΟΔΑ ΝΕΚΡΟΤΑΦΕΙΩΝ (ΑΡΘΡΟ 4 Α.Ν. 582/1968, ΑΡΘΡΟ 3 Ν. 547/1977) (041)	787.000,00
ΕΣΟΔΑ ΑΠΟ ΤΗΝ ΕΚΜΕΤΑΛΛΕΥΣΗ ΕΡΓΩΝ ΚΑΙ ΤΗΝ ΠΑΡΟΧΗ ΥΠΗΡΕΣΙΩΝ (043)	276.000,00
ΕΣΟΔΑ ΑΠΟ ΤΕΛΟΣ ΑΚΙΝΗΤΗΣ ΠΕΡΙΟΥΣΙΑΣ (044)	1.635.200,00
ΤΕΛΟΣ ΕΠΙ ΤΩΝ ΑΚΑΘΑΡΙΣΤΩΝ ΕΣΟΔΩΝ ΕΠΙΤΗΔΕΥΜΑΤΙΩΝ (045)	400.000,00
ΛΟΙΠΑ ΤΕΛΗ ΚΑΙ ΔΙΚΑΙΩΜΑΤΑ (046)	177.600,00
ΔΥΝΗΤΙΚΑ ΑΝΤΑΠΟΔΟΤΙΚΑ ΤΕΛΗ (047)	450.000,00
<i>ΦΟΡΟΙ ΚΑΙ ΕΙΣΦΟΡΕΣ (05)</i>	874.000,00
ΦΟΡΟΙ (051)	664.000,00
ΕΙΣΦΟΡΕΣ (052)	210.000,00
<i>ΕΣΟΔΑ ΑΠΟ ΕΠΙΧΟΡΗΓΗΣΕΙΣ ΓΙΑ ΛΕΙΤΟΥΡΓΙΚΕΣ ΔΑΠΑΝΕΣ (06)</i>	9.245.186,60
ΑΠΟ ΘΕΣΜΟΘΕΤΗΜΕΝΟΥΣ ΠΟΡΟΥΣ ΓΙΑ ΚΑΛΥΨΗ ΛΕΙΤΟΥΡΓΙΚΩΝ ΔΑΠΑΝΩΝ (061)	8.858.093,60
ΑΠΟ ΘΕΣΜΟΘΕΤΗΜΕΝΟΥΣ ΠΟΡΟΥΣ ΓΙΑ ΚΑΛΥΨΗ ΓΕΝΙΚΩΝ ΔΑΠΑΝΩΝ (062) (ΙΔΟΧ ΓΙΑ ΚΑΘΑΡ. ΣΧΟΛ. ΜΟΝΑΔΩΝ)	387.093,00
<i>ΛΟΙΠΑ ΤΑΚΤΙΚΑ ΕΣΟΔΑ (07)</i>	207.152,18
ΛΟΙΠΑ ΤΑΚΤΙΚΑ ΕΣΟΔΑ (071)	207.152,18
ΕΚΤΑΚΤΑ (1)	9.365.396,66
<i>ΕΣΟΔΑ ΑΠΟ ΕΚΠΟΙΗΣΗ ΚΙΝΗΤΗΣ ΚΑΙ ΑΚΙΝΗΤΗΣ ΠΕΡΙΟΥΣΙΑΣ (11)</i>	6.000,00
ΕΣΟΔΑ ΑΠΟ ΕΚΠΟΙΗΣΗ ΚΙΝΗΤΩΝ (112)	6.000,00
<i>ΕΚΤΑΚΤΕΣ ΕΠΙΧΟΡΗΓΗΣΕΙΣ ΓΙΑ ΚΑΛΥΨΗ ΛΕΙΤΟΥΡΓΙΚΩΝ ΔΑΠΑΝΩΝ (12)</i>	825.000,00
ΕΠΙΧΟΡΗΓΗΣΕΙΣ ΓΙΑ ΚΑΛΥΨΗ ΛΕΙΤΟΥΡΓΙΚΩΝ ΔΑΠΑΝΩΝ (121)	825.000,00
<i>ΕΠΙΧΟΡΗΓΗΣΕΙΣ ΓΙΑ ΕΠΕΝΔΥΣΕΙΣ (13)</i>	8.277.497,06

ΕΠΙΧΟΡΗΓΗΣΕΙΣ ΑΠΟ ΘΕΣΜΟΘΕΤΗΜΕΝΟΥΣ ΠΟΡΟΥΣ ΓΙΑ ΕΠΕΝΔΥΤΙΚΕΣ ΔΑΠΑΝΕΣ (131)	481.228,96
ΛΟΙΠΕΣ ΕΠΙΧΟΡΗΓΗΣΕΙΣ ΓΙΑ ΕΠΕΝΔΥΣΕΙΣ ΚΑΙ ΕΡΓΑ (132)	7.796.268,10
ΔΩΡΕΕΣ - ΚΛΗΡΟΝΟΜΙΕΣ – ΚΛΗΡΟΔΟΣΙΕΣ (14)	26.589,60
ΚΛΗΡΟΝΟΜΙΕΣ ΚΑΙ ΚΛΗΡΟΔΟΣΙΕΣ (142)	26.589,60
ΠΡΟΣΑΥΞΗΣΕΙΣ - ΠΡΟΣΤΙΜΑ – ΠΑΡΑΒΟΛΑ (15)	199.810,00
ΠΡΟΣΑΥΞΗΣΕΙΣ ΚΑΙ ΠΡΟΣΤΙΜΑ (151)	199.810,00
ΛΟΙΠΑ ΕΚΤΑΚΤΑ ΕΣΟΔΑ (16)	30.500,00
ΕΣΟΔΑ ΑΠΟ ΔΑΠΑΝΕΣ ΠΡΑΓΜΑΤΟΠΟΙΗΘΕΙΣΕΣ ΓΙΑ ΛΟΓΑΡΙΑΣΜΟ ΤΡΙΤΩΝ (162)	18.000,00
ΛΟΙΠΑ ΕΚΤΑΚΤΑ ΕΣΟΔΑ (169)	12.500,00
ΕΣΟΔΑ ΠΑΡΕΛΘΟΝΤΩΝ ΟΙΚΟΝΟΜΙΚΩΝ ΕΤΩΝ (Π.Ο.Ε.) ΠΟΥ ΒΕΒΑΙΩΝΟΝΤΑΙ ΓΙΑ ΠΡΩΤΗ ΦΟΡΑ (2)	2.431.392,08
ΕΣΟΔΑ ΠΟΕ ΤΑΚΤΙΚΑ (21)	2.399.392,08
ΤΑΚΤΙΚΑ ΕΣΟΔΑ ΠΑΡΕΛΘΟΝΤΩΝ ΟΙΚΟΝΟΜΙΚΩΝ ΕΤΩΝ ΠΟΥ ΒΕΒΑΙΩΝΟΝΤΑΙ ΚΑΙ ΕΙΣΠΡΑΤΤΟΝΤΑΙ ΓΙΑ ΠΡΩΤΗ ΦΟΡΑ (211)	2.399.392,08
ΕΣΟΔΑ Π.Ο.Ε. ΕΚΤΑΚΤΑ (22)	32.000,00
ΕΚΤΑΚΤΑ ΕΣΟΔΑ ΠΑΡΕΛΘΟΝΤΩΝ ΟΙΚΟΝΟΜΙΚΩΝ ΕΤΩΝ ΠΟΥ ΒΕΒΑΙΩΝΟΝΤΑΙ ΚΑΙ ΕΙΣΠΡΑΤΤΟΝΤΑΙ ΓΙΑ ΠΡΩΤΗ ΦΟΡΑ (221)	32.000,00
ΕΙΣΠΡΑΞΕΙΣ ΑΠΟ ΔΑΝΕΙΑ ΚΑΙ ΑΠΑΙΤΗΣΕΙΣ ΑΠΟ Π.Ο.Ε. (3)	7.227.517,92
ΕΙΣΠΡΑΞΕΙΣ ΑΠΟ ΔΑΝΕΙΑ (31)	2.877.886,67
ΕΙΣΠΡΑΚΤΕΑ ΥΠΟΛΟΙΠΑ ΑΠΟ ΒΕΒΑΙΩΘΕΝΤΑ ΕΣΟΔΑ ΚΑΤΑ ΤΑ ΠΑΡΕΛΘΟΝΤΑ ΕΤΗ (32)	4.349.631,25
ΕΙΣΠΡΑΚΤΕΑ ΥΠΟΛΟΙΠΑ ΑΠΟ ΒΕΒΑΙΩΘΕΝΤΑ ΚΑΤΑ ΤΑ ΠΑΡΕΛΘΟΝΤΑ ΟΙΚΟΝΟΜΙΚΑ ΕΤΗ ΤΑΚΤΙΚΑ ΕΣΟΔΑ (321)	2.928.653,23
ΕΙΣΠΡΑΚΤΕΑ ΥΠΟΛΟΙΠΑ ΑΠΟ ΒΕΒΑΙΩΘΕΝΤΑ ΚΑΤΑ ΤΑ ΠΡΟΗΓΟΥΜΕΝΑ ΟΙΚΟΝΟΜΙΚΑ ΕΤΗ ΕΚΤΑΚΤΑ ΕΣΟΔΑ (322)	1.420.978,02
ΕΙΣΠΡΑΞΕΙΣ ΥΠΕΡ ΤΟΥ ΔΗΜΟΣΙΟΥ ΚΑΙ ΤΡΙΤΩΝ ΚΑΙ ΕΠΙΣΤΡΟΦΕΣ ΧΡΗΜΑΤΩΝ (4)	7.507.330,00
ΕΙΣΠΡΑΞΕΙΣ ΥΠΕΡ ΤΟΥ ΔΗΜΟΣΙΟΥ ΚΑΙ ΤΡΙΤΩΝ (41)	7.409.330,00
ΣΥΝΤΑΞΙΟΔΟΤΙΚΕΣ ΕΙΣΦΟΡΕΣ (411)	1.300.000,00
ΦΟΡΟΙ ΚΑΙ ΛΟΙΠΕΣ ΕΠΙΒΑΡΥΝΣΕΙΣ (412)	1.295.450,00
ΑΣΦΑΛΙΣΤΙΚΕΣ ΕΙΣΦΟΡΕΣ (413)	4.650.480,00
ΛΟΙΠΕΣ ΕΙΣΠΡΑΞΕΙΣ ΥΠΕΡ ΤΡΙΤΩΝ (414)	163.400,00
ΕΠΙΣΤΡΟΦΕΣ ΧΡΗΜΑΤΩΝ (42)	38.000,00
ΕΣΟΔΑ ΠΡΟΣ ΑΠΟΔΟΣΗ ΣΕ ΤΡΙΤΟΥΣ (ΝΟΜΙΚΑ Η΄ ΦΥΣΙΚΑ ΠΡΟΣΩΠΑ) (43)	60.000,00
ΧΡΗΜΑΤΙΚΟ ΥΠΟΛΟΙΠΟ (5)	8.059.313,83

● 8. Κύριες εγγραφές εξόδων π/υ ο.ε. 2025 ανά υπηρεσία (σε €)

	ΕΞΟΔΑ ΧΡΗΣΗΣ	ΕΠΕΝΔΥΤΙΚΕΣ ΔΑΠΑΝΕΣ	ΠΟΕ	ΣΥΝΟΛΟ
00 ΓΕΝΙΚΕΣ ΥΠΗΡΕΣΙΕΣ	2.634.822,51	0	10.802.890,23	13.437.712,74
10 ΟΙΚΟΝΟΜΙΚΕΣ – ΔΙΟΙΚΗΤΙΚΕΣ ΥΠΗΡΕΣΙΕΣ	3.522.186,89	83.700,00	362.000,00	3.967.886,89
15 ΥΠΗΡΕΣΙΕΣ ΠΟΛΙΤΙΣΜΟΥ ΑΘΛΗΤΙΣΜΟΥ ΚΟΙΝΩΝΙΚΗΣ ΠΟΛΙΤΙΚΗΣ	4.287.167,14	6.406.349,36	176.870,00	10.870.386,50
20 ΥΠΗΡΕΣΙΕΣ ΚΑΘΑΡΙΟΤΗΤΑΣ ΚΑΙ ΗΛΕΚΤΡΟΦΩΤΙΣΜΟΥ	9.016.762,31	299.500,00	2.155.727,08	11.471.989,39
30 ΥΠΗΡΕΣΙΕΣ ΤΕΧΝΙΚΩΝ ΕΡΓΩΝ	1.877.975,38	1.882.544,47	369.532,16	4.130.052,01
35 ΥΠΗΡΕΣΙΕΣ ΠΡΑΣΙΝΟΥ	1.495.074,08	21.000,00	85.000,00	1.601.074,08
45 ΥΠΗΡΕΣΙΕΣ ΝΕΚΡΟΤΑΦΕΙΩΝ	303.669,32	389.680,00	47.863,08	741.212,40
50 ΔΗΜΟΤΙΚΗ ΑΣΤΥΝΟΜΙΑ	296.000,00	0	0	296.000,00
55 Υπηρεσία όπου κατανέμονται έργα και δράσεις χρηματοδοτούμενες από το Ταμείο Ανάκαμψης και Ανθεκτικότητας	0	190.000,00	0	190.000,00
60 ΥΠΗΡΕΣΙΕΣ ΚΟΙΝΩΝΙΚΗΣ ΠΟΛΙΤΙΚΗΣ (Έργα και δράσεις χρηματοδοτούμενες από ΠΔΕ)	971.500,00	178.000,00	0	1.149.500,00
64 ΥΠΗΡΕΣΙΑ ΤΕΧΝΙΚΩΝ ΕΡΓΩΝ, ΠΡΑΣΙΝΟΥ ΚΑΙ ΠΟΛΕΟΔΟΜΙΑΣ (Έργα και δράσεις χρηματοδοτούμενες από ΠΔΕ)	481.228,96	6.752.711,02	254.970,98	7.488.910,96
70 Υπηρεσία όπου κατανέμονται οι δαπάνες για τις σχολικές μονάδες	1.319.500,00	33.500,00	26.000,00	1.379.000,00
9 ΑΠΟΘΕΜΑΤΙΚΟ				32.436,56

● **9. Αναφορές στην με αριθμ. πρωτ. 1036/13.12.2024 γνώμη του Παρατηρητηρίου Οικονομικής Αυτοτέλειας των Ο.Τ.Α. του ΥΠ.ΕΣ. επί του σχεδίου του Προϋπολογισμού οικ. έτους 2025 του Δήμου Παλαιού Φαλήρου**

Η Δημοτική Επιτροπή με την με αρ. 588/10.12.2024 απόφασή της (ΑΔΑ: 9ΩΣΡΩΞΕ-ZNN) ενέκρινε το σχέδιο Προϋπολογισμού οικ. έτους 2025 και την 12^η και 13^η Δεκεμβρίου 2024 ενσωματώθηκε στη βάση δεδομένων, καθώς και συμπληρωματικά στοιχεία, που τηρείται στο Υπ. Εσωτερικών. Στις 17/12/2024 μας κοινοποιήθηκε η με αριθμ. πρωτ. 1036/13.12.2024 γνώμη του Παρατηρητηρίου Οικονομικής Αυτοτέλειας των ΟΤΑ του Υπουργείου Εσωτερικών επί του σχεδίου Προϋπολογισμού του Δήμου (αρ.πρωτ. εισερχ. 39699/17.12.2024), σύμφωνα με την οποία:

- ο Το σχέδιο του προϋπολογισμού έχει υποβληθεί ισοσκελισμένο.
- ο Έχουν τηρηθεί οι οδηγίες που δόθηκαν με τα άρθρα 3 (κεφ. Α1) και 4 (κεφ. Β1 και Β2) της 56415/26.07.2024 (Β' 4457) ΚΥΑ.

Μήνας αναφοράς: Ιούνιος 2024.

ΣΗΜΕΙΑ ΔΙΑΦΟΡΟΠΟΙΗΣΗΣ ΜΕ ΤΟ ΥΠΟΒΛΗΘΕΝ ΣΤΟ ΠΑΡΑΤΗΡΗΤΗΡΙΟ ΣΧΕΔΙΟ Π/Υ

ΕΣΟΔΑ:

➤ **ΟΜΑΔΑ 1**

Εγγραφές στην κατηγορία 13: ΕΠΙΧΟΡΗΓΗΣΕΙΣ ΓΙΑ ΕΠΕΝΔΥΣΕΙΣ: στο υποβληθέν στο Παρατηρητήριο σχέδιο είχε εγγραφεί το ποσό των 3.954.517,86€, στο ψηφισθέν σχέδιο από το Δ.Σ. 8.277.497,06€

➤ **ΟΜΑΔΑ 3**

- Εγγραφή ποσού 2.567.593,60€ στον ΚΑ 3123.002

➤ **ΟΜΑΔΑ 5**

- Εγγραφή ποσού 67.119,19€ στον ΚΑ 5123.010
- Εγγραφή ποσού 129.112,46€ στον ΚΑ 5124.007
- Εγγραφή ποσού 84.320,00€ στον ΚΑ 5124.008
- Εγγραφή ποσού 17.762,18€ στον ΚΑ 5125.001
- Αύξηση ποσού στον ΚΑ 5111.001: στο υποβληθέν στο Παρατηρητήριο σχέδιο είχε εγγραφεί το ποσό των 1.100.000,00€, στο ψηφισθέν σχέδιο από το Δ.Σ. 1.400.000,00€
- Αύξηση ποσού στον ΚΑ 5112.001: στο υποβληθέν στο Παρατηρητήριο σχέδιο είχε εγγραφεί το ποσό των 300.000,00€, στο ψηφισθέν σχέδιο από το Δ.Σ. 450.000,00€
- Αύξηση ποσού στον ΚΑ 5119.001: στο υποβληθέν στο Παρατηρητήριο σχέδιο είχε εγγραφεί το ποσό των 2.100.000,00€, στο ψηφισθέν σχέδιο από το Δ.Σ. 2.500.000,00€
- Διαγραφή ποσού 8.000€ στον ΚΑ 5123.011

ΕΞΟΔΑ (κύριες αλλαγές ανά υπηρεσία)

ΥΠΗΡΕΣΙΑ 00: αύξηση ποσού: από 12.874.317,40€ σε 13.438.712,74€

ΥΠΗΡΕΣΙΑ 15: αύξηση ποσού: από 10.431.568,35€ σε 10.870.386,50€

ΥΠΗΡΕΣΙΑ 20: αύξηση ποσού: από 11.058.525,19€ σε 11.471.989,39€

ΥΠΗΡΕΣΙΑ 35: αύξηση ποσού: από 782.318,62€ σε 1.601.074,08€

ΥΠΗΡΕΣΙΑ 45: αύξηση ποσού: από 635.340,12€ σε 741.212,40€

ΥΠΗΡΕΣΙΑ 64: αύξηση ποσού: από 1.180.163,96€ σε 7.488.910,96€

ΑΠΟΘΕΜΑΤΙΚΟ 9: μείωση ποσού: από 1.001.845,60€ σε 32.436,56€

ΚΕΦΑΛΑΙΟ ΔΕΥΤΕΡΟ

ΚΑΤΑΡΤΙΣΗ
ΠΡΟΫΠΟΛΟΓΙΣΜΟΥ
ΟΙΚΟΝΟΜΙΚΟΥ ΕΤΟΥΣ 2025

1. Τα οικονομικά μεγέθη του προϋπολογισμού οικ. έτους 2025, που εμφανίζονται στον κατωτέρω πίνακα, προβλέπουν :

ΕΣΟΔΑ από : Κεντρικούς αυτοτελείς πόρους (ΚΑΠ)
 ανταποδοτικά τέλη και δικαιώματα,
 νομοθετημένα έσοδα, ΣΑΤΑ, ΥΠ.ΕΣ., Ε.Ε.,
 ΕΣΠΑ και λοιπές χρηματοδοτήσεις.

ΕΞΟΔΑ από : Υλοποίηση του τεχνικού προγράμματος
 έτους 2025, μισθοδοσία προσωπικού,
 προμήθειες, λειτουργικές ανάγκες και
 διάφορες άλλες δαπάνες που
 προσεγγίζουν την αναγκαιότητα της
 πραγματοποίησης των, με στόχο την ανάπτυξη,
 την αξιοποίηση των πόρων, την αποδοτικότητα,
 την αποτελεσματικότητα και την οικονομικότητα.

Με τα δεδομένα αυτά, τα ΟΙΚΟΝΟΜΙΚΑ ΜΕΓΕΘΗ του προϋπολογισμού 2025 (με στοιχεία του μήνα αναφοράς που συντάχθηκε το σχέδιο του πρ/σμού 2025, ήτοι Ιουνίου 2024) εμφανίζονται στον κατωτέρω πίνακα.

ΠΙΝΑΚΑΣ 1

	ΠΡΟΫΠΟΛΟΓΙΣΜΟΣ 2024 ΜΕΧΡΙ 30.06.2024		ΠΡΟΫΠΟΛΟΓΙΣΜΟΣ 2025
	ΑΡΧΙΚΟΣ σε €	ΔΙΑΜΟΡΦΩΘΕΝΤΑ 30.06.2024 σε €	ΠΡΟΒΛΕΨΕΙΣ σε €
ΕΣΟΔΑ	47.519.248,00	50.749.666,32	56.757.161,53
ΕΞΟΔΑ	47.472.032,06	50.742.644,24	56.724.724,97
ΑΠΟΘΕΜΑΤΙΚΟ	47.215,94	7.022,08	32.436,56
ΣΥΝΟΛΟ	47.519.248,00	50.749.666,32	56.757.161,53

2. ΤΙ ΠΡΟΒΛΕΠΕΙ Ο ΠΡΟΫΠΟΛΟΓΙΣΜΟΣ ΤΟΥ ΟΙΚΟΝΟΜΙΚΟΥ ΕΤΟΥΣ 2025

Ο νέος προϋπολογισμός ο.ε. 2025 σε σύγκριση με αυτόν του έτους 2024 προβλέπει:

Τα προϋπολογισθέντα έσοδα του οικονομικού έτους 2025 εκτιμάται να ανέλθουν στο ποσό των 56.757.161,53€ έναντι ποσού 50.749.666,32€ (διαμορφωθ. 30/6/2024) του οικονομικού έτους 2024, κατανεμημένα ως κάτωθι:

ΠΙΝΑΚΑΣ 2

ΕΣΟΔΑ ανά ομάδα				
ΟΜΑΔΑ	ΟΝΟΜΑΣΙΑ	2024		2025
		ΠΡΟΫΠ/ΝΤΑ ΕΩΣ 30.06.24 σε €	ΕΙΣΠΡΑΧΘΕΝΤΑ ΕΩΣ 30.06.24 σε €	ΠΡΟΒΛΕΨΕΙΣ 2025 σε €
0	ΤΑΚΤΙΚΑ	13.984.360,14	6.316.889,14	14.560.211,04
	ΑΝΤΑΠΟΔΟΤΙΚΑ	5.454.182,31	2.035.669,08	7.606.000,00
	<u>ΣΥΝΟΛΟ</u>	<u>19.438.542,45</u>	<u>8.352.558,22</u>	<u>22.166.211,04</u>
1	ΕΚΤΑΚΤΑ	6.731.336,02	638.487,64	9.365.396,66
2	ΠΟΕ ΠΟΥ ΒΕΒΑΙΩΝΟΝΤΑΙ ΓΙΑ ΠΡΩΤΗ ΦΟΡΑ	2.889.601,34	2.108.318,77	2.431.392,08
3	ΕΙΣΠΡΑΞΕΙΣ ΑΠΟ ΔΑΝΕΙΑ ΚΑΙ ΑΠΑΙΤΗΣΕΙΣ ΑΠΟ ΠΟΕ	7.998.179,93	654.028,43	7.227.517,92
4	ΕΙΣΠΡΑΞΕΙΣ ΥΠΕΡ ΤΟΥ ΔΗΜΟΣΙΟΥ & ΤΡΙΤΩΝ ΚΑΙ ΕΠΙΣΤΡΟΦΕΣ ΧΡΗΜΑΤΩΝ	5.870.381,85	2.602.146,61	7.507.330,00
5	ΧΡΗΜΑΤΙΚΟ ΥΠΟΛΟΙΠΟ	7.821.624,73	7.821.624,73	8.059.313,83
	ΓΕΝΙΚΟ ΣΥΝΟΛΟ	50.749.666,32	22.177.164,40	56.757.161,53

Από τα πιο πάνω στοιχεία του ΠΙΝΑΚΑ 2 προκύπτει ότι τα έσοδα του έτους 2025 θα είναι αυξημένα από τα αντίστοιχα του έτους 2024 κατά το ποσό του 6.007.495,21€.

Η παραπάνω αύξηση, κατά το ποσό των 2.151.817,69€, οφείλεται στο γεγονός ότι ελήφθη η με αρ. 254/27.11.2024 απόφαση του δημοτικού συμβουλίου περί αύξησης των συντελεστών τελών καθαριότητας και ηλεκτροφωτισμού για το έτος 2025. Το δε αυξημένο ποσό των 2.634.060,64€ οφείλεται σε εγγραφές στην κατηγορία 13 «ΕΠΙΧΟΡΗΓΗΣΕΙΣ ΓΙΑ ΕΠΕΝΔΥΣΕΙΣ».

Παρά την περιστολή των θεσμοθετημένων πόρων και την αντικειμενική αδυναμία των πολιτών να ανταποκριθούν στις υποχρεώσεις τους λόγω των δύσκολων καταστάσεων που βιώνει η Χώρα μας, ο δήμος μας με προγραμματισμό, οργάνωση, ορθολογική οικονομική διαχείριση και εφαρμόζοντας τις κείμενες διατάξεις, αξιολογώντας τις ανάγκες και τις δαπάνες ικανοποίησης αυτών επιτυγχάνει να έχει πραγματικό χρηματικό υπόλοιπο της τάξης των 7.821.624,73€ στις 30.6.2024 με πρόβλεψη χρηματικού υπολοίπου την 31.12.2024 σε ευρώ 8.059.313,83€.

Τα έξοδα του οικονομικού έτους 2025 εκτιμάται να ανέλθουν στο ποσό των 56.757.161,53€ έναντι ποσού των 50.749.666,32€ (διαμορφ. 30/6/2024) του οικονομικού έτους 2024, κατανεμημένα ως κάτωθι :

ΠΙΝΑΚΑΣ 3

ΕΞΟΔΑ ανά ομάδα				
ΟΜΑΔΑ	ΟΝΟΜΑΣΙΑ	2024		2025
		ΔΙΑΜΟΡΦΩ- ΘΕΝΤΑ 30/06/24 σε €	ΠΛΗΡΩΘΕΝΤΑ 30/06/24 σε €	ΠΡΟΒΛΕΨΕΙΣ σε €
6	Λειτουργικά Μισθοί – μισθώματα κτιρίων Προμήθειες Καύσιμα- Εργοδοτικές εισφορές κ.λπ.	25.709.374,70	9.336.337,65	26.206.886,59
7	Επενδύσεις Αγορές – Έργα – Μελέτες κ.λπ.	13.247.920,25	1.078.801,71	16.236.984,85
8	Π. Ο. Ε. Και Αποδόσεις	11.785.349,29	3.738.513,43	14.280.853,53
9	Αποθεματικό	7.022,08	0	32.436,56
	ΣΥΝΟΛΟ	50.749.666,32	14.153.652,79	56.757.161,53

Από τα πιο πάνω στοιχεία του πίνακα προκύπτει ότι τα έξοδα του οικονομικού έτους 2025 θα είναι αυξημένα από τα αντίστοιχα του έτους 2024 κατά το ποσό των 6.007.495,21€ που αντιστοιχεί σε κατά προσέγγιση ποσοστό της τάξεως του 11,8%.

ΠΙΝΑΚΑΣ 4

ΕΞΟΔΑ ανά κατηγορία				
ΚΑΤΗΓΟΡΙΑ	ΟΝΟΜΑΣΙΑ	ΔΙΑΜ/ΘΕΝΤΑ ΕΩΣ 30.06.24 σε €	ΠΛΗΡΩΜΕΣ ΕΩΣ 30.06.24 σε €	ΠΡΟΒΛΕΨΙΣ 2025 σε €
ΕΞΟΔΑ ΧΡΗΣΗΣ				
60 (- 6056)	Αμοιβές και έξοδα προσωπικού	12.927.664,72	5.834.409,29	13.664.607,36
6056	Ετήσια εισφορά υπέρ ΕΤΕΑ (ΤΑΔΚΥ)	146.469,78	73.236,00	170.666,86
61-62	Αμοιβές και παροχές τρίτων	5.595.327,06	1.904.916,54	5.602.368,36
63-64	Φόροι – τέλη, και λοιπά γενικά έξοδα	1.507.827,33	176.618,76	1.485.353,76
65	Τοκοχρεολύσια δανείων επενδύσεων	499.228,96	11.453,76	501.228,96
66	Προμήθειες – αναλώσεις υλικών	2.490.166,32	352.143,43	2.686.302,79
67-68	Μεταβιβάσεις σε τρίτους, λοιπά έξοδα	2.542.690,53	983.559,87	2.096.358,5
81	Πληρωμές για υποχρεώσεις ΠΟΕ	1.778.337,90	1.314.452,38	2.235.523,14
82-85	Λοιπές αποδόσεις και προβλέψεις	10.007.011,39	2.424.061,05	12.045.330,39
ΕΠΕΝΔΥΣΕΙΣ				
71	Αγορές – προμήθειες παγίων	2.585.525,88	193.345,36	3.105.101,29
73-74	Έργα - μελέτες	10.662.394,37	885.456,35	13.131.883,56
75	Τίτλοι πάγιας επένδυσης (συμμετοχές σε επιχορηγήσεις)	0	0	0
ΑΠΟΘΕΜΑΤΙΚΟ				
91	Αποθεματικό	7.022,08	0	32.436,56
	ΣΥΝΟΛΑ	50.749.666,32	14.153.652,79	56.757.161,53

ΠΙΝΑΚΑΣ 5

ΠΙΝΑΚΑΣ ΕΞΟΔΩΝ ΚΑΤΑ ΥΠΗΡΕΣΙΑ

ΥΠΗΡΕΣΙΑ	ΟΝΟΜΑΣΙΑ	ΔΙΑΜ/ΘΕΝΤΑ ΕΩΣ 30.06.24 σε €	ΠΛΗΡΩΘΕΝΤΑ ΕΩΣ 30.06.24 σε €	ΠΡΟΒΛΕΨΕΙΣ 2025 σε €
00	ΓΕΝΙΚΕΣ ΥΠΗΡΕΣΙΕΣ	12.195.382,92	3.684.024,47	13.438.712,74
10	ΟΙΚΟΝΟΜΙΚΕΣ ΔΙΟΙΚΗΤΙΚΕΣ ΥΠΗΡΕΣΙΕΣ	4.117.720,96	1.749.492,66	3.967.886,89
15	ΥΠΗΡΕΣΙΕΣ ΠΟΛΙΤΙΣΜΟΥ ΑΘΛΗΣΗΣ ΚΑΙ ΚΟΙΝΩΝΙΚΗΣ ΠΡΟΝΟΙΑΣ	7.381.880,84	2.043.098,59	10.870.386,50
20	ΥΠΗΡΕΣΙΕΣ ΚΑΘΑΡΙΟΤΗΤΑΣ ΚΑΙ ΗΛΕΚΤΡΟΦΩΤΙΣΜΟΥ	10.981.112,13	3.640.958,49	11.471.989,39
30	ΥΠΗΡΕΣΙΑ ΤΕΧΝΙΚΩΝ ΥΠΗΡΕΣΙΩΝ	3.734.414,67	944.566,45	4.130.052,01
35	ΥΠΗΡΕΣΙΕΣ ΠΡΑΣΙΝΟΥ	1.424.837,60	504.343,16	1.601.074,08
45	ΥΠΗΡΕΣΙΕΣ ΝΕΚΡΟΤΑΦΕΙΟΥ	675.435,50	82.443,49	741.212,40
50	ΔΗΜΟΤΙΚΗ ΑΣΤΥΝΟΜΙΑ	222.000,00	0	296.000,00
55	ΧΡΗΜΑΤΟΔΟΤ. ΑΠΟ ΤΑΜΕΙΟ ΑΝΑΚΑΜΨΗΣ ΚΑΙ ΑΝΘΕΚΤΙΚΟΤΗΤΑΣ	190.000,00	0	190.000,00
60	ΥΠΗΡΕΣΙΕΣ ΚΟΙΝΩΝΙΚΗΣ ΠΟΛΙΤΙΚΗΣ (χρηματοδοτ.)	1.153.780,92	775.936,63	1.149.500,00
61	ΥΠΗΡΕΣΙΑ ΠΟΛΙΤΙΣΜΟΥ & ΑΘΛΗΤΙΣΜΟΥ (χρηματοδοτ.)	47.368,00	0	0
64	ΥΠΗΡΕΣΙΑ ΤΕΧΝΙΚΩΝ ΕΡΓΩΝ, ΠΡΑΣΙΝΟΥ ΚΑΙ ΠΟΛΕΟΔΟΜΙΑΣ (χρηματοδοτ.)	8.618.710,70	728.788,85	7.488.910,96
70	ΥΠΗΡΕΣΙΑ ΟΠΟΥ ΚΑΤΑΝΕΜΟΝΤΑΙ ΟΙ ΔΑΠΑΝΕΣ ΓΙΑ ΤΙΣ ΣΧΟΛΙΚΕΣ ΜΟΝΑΔΕΣ	-	-	1.379.000,00
9	ΑΠΟΘΕΜΑΤΙΚΟ	7.022,08	0	32.436,56
	ΣΥΝΟΛΟ	50.742.644,24	14.153.652,79	56.757.161,53

3. ΣΤΟΙΧΕΙΑ ΑΝΤΑΠΟΔΟΤΙΚΩΝ ΕΣΟΔΩΝ - ΕΞΟΔΩΝ

ΠΙΝΑΚΑΣ 6

ΠΙΝΑΚΑΣ ΑΝΤΑΠΟΔΟΤΙΚΩΝ ΕΣΟΔΩΝ ΕΤΩΝ 2024-2025

	2024	2025
ΠΡΟΕΛΕΥΣΗ	ΠΡΑΓΜΑΤ/ΝΤΑ σε € έως 30/6/2024	ΠΡΟΒΛΕΨΕΙΣ σε €
ΔΕΗ & ΕΝΑΛΛΑΚΤΙΚΟΙ ΠΑΡΟΧΟΙ (ΕΠΑΓΓ. ΧΩΡΟΙ, ΟΙΚΙΕΣ ΚΛΠ)	3.293.924,04	8.850.000,00
ΧΡΗΜΑΤΙΚΟ ΥΠΟΛΟΙΠΟ (ΠΟΕ)	427.872,69	400.000,00
ΧΡΗΜΑΤΙΚΟ ΥΠΟΛΟΙΠΟ	1.810.591,56	500.000,00
ΣΥΝΟΛΟ	5.532.388,29	9.750.000,00

ΠΙΝΑΚΑΣ 7

ΠΙΝΑΚΑΣ ΑΝΤΑΠΟΔΟΤΙΚΩΝ ΕΞΟΔΩΝ ΕΤΩΝ 2024-2025

ΚΩΔΙΚΟΣ	ΟΝΟΜΑΣΙΑ	ΠΡΑΓΜΑΤ/ΘΕΝΤΑ ΕΩΣ 30.06.2024 σε €	ΠΡΟΒΛΕΨΕΙΣ 2025 σε €
20-601 έως 20-605	ΜΙΣΘΟΙ - ΗΜΕΡΟΜΙΣΘΙΑ	1.947.375,15	4.500.522,36
20-606, 20-607	ΠΑΡΕΠΟΜΕΝΕΣ ΠΑΡΟΧΕΣ & ΕΞΟΔΑ ΠΡΟΣΩΠΙΚΟΥ	-----	6.500,00
ΛΟΙΠΟΙ ΚΑΕ 20	ΛΕΙΤΟΥΡΓΙΚΑ-ΠΡΟΜΗΘΕΙΕΣ	731.587,89	2.359.192,00
20-73	ΕΡΓΑ	-----	200.000,00
20-625	ΑΣΦΑΛΙΣΤΡΑ	10.350,04	25.000,00
20-6151.001	ΠΡΟΜΗΘΕΙΑ ΔΕΗ	123.573,26	250.000,00
20-6726.003	ΕΙΣΦΟΡΑ ΕΣΔΝΑ 2023	383.896,75	1.535.583,75
20-6726.001	ΕΙΣΦΟΡΑ ΕΣΔΝΑ 2024	191.948,38	
20-8111.001, 20-8115.001	ΠΛΗΡΩΜΕΣ ΠΟΕ	236.109,81	490.000,00
20-6721.002	ΜΕΤΑΦΟΡΤΩΣΗ ΣΧΙΣΤΟΥ	-	20.000,00
00.8269-001 00.8269.004	ΤΕΛΟΣ ΤΑΦΗΣ ΑΡ.38 Ν.4819/2021	133.232,88	266.465,76

20-85	ΠΡΟΒΛΕΨΕΙΣ ΜΗ ΕΙΣΠΡΑΞΗΣ ΕΙΣΠΡΑΚΤΕΩΝ ΥΠΟΛΟΙΠΩΝ ΒΕΒ/ΝΩΝ ΚΑΤΑ ΤΑ ΠΟΕ ΕΝΤΟΣ ΤΟΥ ΟΙΚΟΝΟΜΙΚΟΥ ΕΤΟΥΣ	1.180.478,92	1.159.261,32
	ΓΕΝΙΚΟ ΣΥΝΟΛΟ	4.938.553,08	10.812.525,19

ΠΙΝΑΚΑΣ 8**ΠΟΡΕΙΑ ΑΝΤΑΠΟΔΟΤΙΚΩΝ ΤΕΛΩΝ ΔΗΜΟΥ ΠΑΛΑΙΟΥ ΦΑΛΗΡΟΥ ΓΙΑ ΤΑ ΕΤΗ 2005-2024**

ΚΑΤΗΓΟΡΙΕΣ ΤΕΛΩΝ	2005	2006	2007	2008	2009 – 2019	2020	2021-2024
Δ.Τ. ΟΙΚΙΕΣ	1,02 €	1,02 €	1,07€	1,11€	1,21 €	1,18 €	1,18 €
Δ.Τ. ΚΑΤΑΣΤ	2,82 €	2,82 €	2,96€	3,07€	3,53 €	3,45 €	3,45 €
ΕΡΓΟΤΑΞΙΑ	-----	-----	2,96€	3,07€	3,53 €	3,45 €	3,45 €

4. ΣΤΟΙΧΕΙΑ ΕΣΟΔΩΝ-ΕΞΟΔΩΝ Π/Υ 2025**ΠΙΝΑΚΕΣ ΠΡΟΥΠΟΛΟΓΙΣΜΟΥ ΑΝΑ ΚΑΤΗΓΟΡΙΑ****ΠΙΝΑΚΑΣ 9****ΕΣΟΔΑ ανά ομάδα και κατηγορία**

Κωδικοί Αριθμοί	Ονομασία	Προϋπολογισμός σε €
0	Τακτικά έσοδα	22.166.211,04
1 (πλην 12 & 13)	Έκτακτα έσοδα (πλην επιχορηγήσεις για λειτουργικές δαπάνες και έργα)	262.899,6
2	Έσοδα παρελθόντων ετών που βεβαιώνονται για πρώτη φορά.	2.431.392,08
31	Δάνεια για κάλυψη επενδυτικών δαπανών	2.877.886,67
32	Εισπρακτέα υπόλοιπα από βεβαιωθέντα έσοδα κατά τα παρελθόντα έτη	4.349.631,25
4	Εισπράξεις υπέρ δημοσίου, ασφαλιστικών φορέων και τρίτων και επιστροφές χρημάτων	7.507.330,00
5	Χρηματικό υπόλοιπο προηγούμενου έτους	8.059.313,83
12 & 13	Επιχορηγήσεις για επενδύσεις και έργα	9.102.497,06
	Σύνολο εσόδων	56.757.161,53

ΠΙΝΑΚΑΣ 10

ΕΞΟΔΑ ανά ομάδα και κατηγορία

Κωδικοί Αριθμοί	Ονομασία	Προϋπολογισμός σε €
Έξοδα χρήσης		
60 (- 6056)	Αμοιβές και έξοδα προσωπικού	13.664.607,36
6056	Ετήσια εισφορά ΕΤΕΑ	170.666,86
61-62	Αμοιβές και παροχές τρίτων	5.602.368,36
63-64	Φόροι - τέλη Λοιπά γενικά έξοδα	1.485.353,76
652	Τοκοχρεολύσια δανείων και επενδύσεων	501.228,96
66	Προμήθειες – αναλώσεις υλικών	2.686.302,79
67-68	Μεταβιβάσεις σε τρίτους	2.096.358,5
81	Πληρωμές για υποχρεώσεις Π.Ο.Ε.	2.235.523,14
82-85	Λοιπές αποδόσεις και προβλέψεις	12.045.330,39
Επενδύσεις		
71	Αγορές και προμήθειες παγίων	3.105.101,29
73-74	Έργα – Μελέτες	13.131.883,56
Αποθεματικό		
91	Αποθεματικό	32.436,56
	Σύνολο εξόδων και πληρωμών	56.757.161,53

5. ΣΤΟΙΧΕΙΑ ΜΙΣΘΩΜΑΤΩΝ ΚΑΙ ΜΙΣΘΟΔΟΣΙΑΣ

ΔΑΠΑΝΕΣ ΓΙΑ ΜΙΣΘΩΜΑΤΑ ΚΤΙΡΙΩΝ 2025

ΠΙΝΑΚΑΣ 11

ΣΤΟΙΧΕΙΑ ΑΚΙΝΗΤΟΥ				ΣΤΟΙΧΕΙΑ ΣΥΜΒΑΣΗΣ			ΠΡΟΫΠΟΛΟΓΙΣΜΟΣ 2025		
Υπηρεσία	Είδος ιδιοκτήτη	Ταχ. Δ/νση μισθίου	Μ2	Σύμβαση Ναι/όχι	Έναρξη	Λήξη	Μήνες	Ενοίκιο	Σύνολο
Δημοτικά Ιατρεία	Ιδιώτης	Αγ. Αλεξάνδρου 77	260,17	Ναι	01.9.20	31.8.25	12	1501,00	18.012,00
Παιδεία Πρόνοια	Ιδιώτης	Αγ. Αλεξάνδρου 75	216,00	Ναι	01.4.22	31.3.27	12	1.600,00	19.200,00
ΚΕΠ	Ιδιώτης	Αγ. Αλεξάνδρου 75	131,95	Ναι	01.10.22	30.9.27	12	1.486,00	17.832,00
ΚΕΠ Αγ. Βαρβάρας	Ιδιώτης	Αγ. Βαρβάρας 47	150,87	Ναι	19.2.20	18.2.25	12	1.024,80	12.297,60
Πνευματικό Κέντρο Κοψαχείλας	Ιδιώτης	Φλέμινγκ 7	91,05	Ναι	01.1.20	31.12.25	12	600,00	7.200,00
Πνευματικό Κέντρο Αγίας Βαρβάρας	Ιδιώτης	Αγίας Βαρβάρας 24	328,00	Ναι	22.2.24	21.2.29	12	1.850,00	22.200,00
Πολιτιστικό Κέντρο Λητούς	Ιδιώτης	Λητούς 4	125,00	Ναι	01.7.22	30.6.27	12	645,00	7.740,00
Πολιτιστικό Κέντρο	Ιδιώτης	Ηχούς 26	103,48	Ναι	10.10.22	09.10.27	12	720,00	8.640,00
Κοινωνικό Παντοπωλείο	Ιδιώτης	Χρονοπούλου 86	105,25	Ναι	01.6.20	31.5.25	12	715,41	8.584,92
Α. ΚΑΠΗ	Ιδιώτης	Πανδρόσου 43	196,99	Ναι	01.5.21	30.4.26	12	880,00	10.560,00
Β. ΚΑΠΗ	Ιδιώτης	Αγ. Βαρβάρας 74	330,75	Ναι	01.12.20	30.11.25	12	1.420,00	17.040,00
Γ. ΚΑΠΗ	Ιδιώτης	Σειρήνων 1-3	203,70	Ναι	01.11.23	31.10.28	12	1.300,00	15.600,00
Κέντρο φιλοξενίας – Ψυχαγωγίας μικρών παιδιών	Ιδιώτης	Γλαύκου 18	276,42	Ναι	16.8.23	15.8.26 Παράταση	12	800	9.600,00
Αποθήκη	Ιδιώτης	Άτλαντος 34	154	Ναι	01.9.24	31.8.27	12	620	7.440,00
Αποθήκη	Ιδιώτης	Σολωμού 19	103,50	Ναι	01.9.20	31.8.25	12	516,36	6.196,32
Δημοτική Βιβλιοθήκη	Ιδιώτης	Αγ. Αλεξάνδρου 5	261,57	Ναι	01.8.23	31.7.28	12	1.400,00	16.800,00
ΣΥΝΟΛΟ									204.942,84

**ΠΙΝΑΚΑΣ ΕΞΕΛΙΞΗΣ
ΔΑΠΑΝΩΝ ΜΙΣΘΟΔΟΣΙΑΣ ΠΡΟΣΩΠΙΚΟΥ
(ΔΕΝ ΠΕΡΙΛΑΜΒΑΝΕΤΑΙ ΑΝΤΙΜΙΣΘΙΑ ΑΙΡΕΤΩΝ)**

ΠΙΝΑΚΑΣ 12

ΚΑΤΗΓΟΡΙΑ ΔΑΠΑΝΗΣ	2023	2024	2025
	Σε €		
	ΠΛΗΡΩΜΕΣ	ΠΛΗΡΩΜΕΣ ΕΩΣ 30.06.2024	Προβλέψεις
Μόνιμο προσωπικό	4.554.528,63	2.444.149,58	6.445.100,00
Αορίστου και Ορισμένου Χρόνου προσωπικό & απασχολούμενοι με προσωρινά εκτελεστή απόφαση	3.706.515,42	3.134.482,94	6.060.395,00
ΣΥΝΟΛΟ	8.261.044,05	7.578.632,52	12.505.495,00

ΠΙΝΑΚΑΣ 13

ΠΙΝΑΚΑΣ ΔΑΠΑΝΗΣ ΥΠΕΡΩΡΙΑΚΗΣ ΑΠΟΖΗΜΙΩΣΗΣ ΚΑΙ ΝΥΚΤΕΡΙΝΗΣ ΑΠΑΣΧΟΛΗΣΗΣ

ΚΩΔΙΚΟΣ ΥΠΗΡΕΣΙΑΣ	ΟΝΟΜΑΣΙΑ	ΔΙΑΜΟΡΦΩΘΕΝΤΑ σε € ΕΩΣ 30.06.24	ΠΛΗΡΩΜΕΣ σε € ΕΩΣ 30.06.24	ΠΡΟΤΑΣΗ σε € 2025
00	ΓΕΝΙΚΕΣ ΥΠΗΡΕΣΙΕΣ	5.500,00	2.571,76	5.000,00
10	ΟΙΚΟΝΟΜΙΚΕΣ ΔΙΟΙΚΗΤΙΚΕΣ ΥΠΗΡΕΣΙΕΣ ΚΑΙ ΚΕΠ	50.000,00	26.257,75	58.000,00
15	ΥΠΗΡΕΣΙΕΣ ΠΟΛΙΤΙΣΜΟΥ ΑΘΛΗΤΙΣΜΟΥ ΚΟΙΝ. ΠΟΛΙΤΙΚΗΣ	47.000,00	15.722,47	42.000,00
20	ΥΠΗΡΕΣΙΕΣ ΚΑΘΑΡΙΟΤΗΤΑΣ ΚΑΙ ΗΛΕΚΤΡΟΦΩΤΙΣΜΟΥ	390.000,00	164.623,71	445.000,00
30	ΥΠΗΡΕΣΙΑ ΤΕΧΝΙΚΩΝ ΥΠΗΡΕΣΙΩΝ	62.000,00	24.208,36	68.000,00
35	ΥΠΗΡΕΣΙΕΣ ΠΡΑΣΙΝΟΥ	42.500,00	14.504,86	42.500,00
45	ΥΠΗΡΕΣΙΕΣ ΝΕΚΡΟΤΑΦΕΙΩΝ	7.000,00	2.093,50	7.000,00
	ΣΥΝΟΛΑ	654.000,00	269.982,41	717.500,00

Από τα παραπάνω προκύπτει ότι η υπερωριακή αποζημίωση είναι αυξημένη για το οικ. έτος 2025 κατά 63.500€.

Σύνταξη και επιμέλεια κειμένων: Μαρία Μπούρκουλα (ΠΕ Διοικητικού-Οικονομικού) -- Δ/ντρια Ο.Υ.

6. ΑΝΑΓΚΕΣ ΠΟΥ ΚΑΛΥΠΤΟΥΝ ΟΙ ΕΓΓΕΓΡΑΜΜΕΝΕΣ ΠΙΣΤΩΣΕΙΣ ΣΤΟΝ Π/Υ ο.ε. 2025

Οι πιστώσεις που αναγράφονται στον προϋπολογισμό του έτους 2025 έχουν αξιολογηθεί να καλύψουν τις απολύτως αναγκαίες και επιβεβλημένες δαπάνες που εμπίπτουν στους σκοπούς του δήμου και στο νόμο, λόγω της κρατούσης για την ενέργεια των δαπανών **Αρχής της Νομιμότητας των Δαπανών**, καθώς ο προϋπολογισμός δεν θέτει κανόνες δικαίου αλλά σκοπεί στην εφαρμογή των κείμενων νόμων.

ΕΙΔΙΚΟΤΕΡΑ

Οι πρωτογενείς δαπάνες για το έτος 2025 αφορούν :

Τη μισθοδοσία του τακτικού προσωπικού του δήμου όπου περιλαμβάνονται οι μισθοί, επιδόματα & λοιπές παροχές, αντιμισθία δημάρχου – αντιδημάρχων, αποδοχές ειδικών συνεργατών, μισθοδοσία προσωπικού ορισμένου χρόνου, αμοιβές μισθώσεων έργων κ.λπ.

Τις καταναλωτικές δαπάνες στις οποίες περιλαμβάνονται :

Α) Οι λειτουργικές δαπάνες για ασφάλιστρα – μισθώματα κτιρίων – ΔΕΗ – ΟΤΕ – ΕΥΔΑΠ – τέλη κυκλοφορίας – υποχρεωτικές εισφορές υπέρ συνδέσμων – εργοδοτικές εισφορές κ.λπ.

Β) Οι προμήθειες για γραφική ύλη – ανταλλακτικά – υλικά καθαριότητας – ιματισμό – τρόφιμα για τους παιδικούς σταθμούς - καύσιμα – λιπαντικά κ.λπ.

Τις αποδόσεις σε τρίτους δημόσιο – ασφαλιστικά ταμεία των παρακρατηθέντων φόρων και εισφορών.

Επισημαίνεται ότι πλέον συμπεριλαμβάνονται τα έσοδα και έξοδα των καταργημένων ΝΠΔΔ (ΔΠΣ, ΠΟΑΚΕ και 2 ΣΧΟΛΙΚΕΣ ΕΠΙΤΡΟΠΕΣ).

Τις δαπάνες του τεχνικού προγράμματος του έτους 2025 που αποσκοπούν στην υλοποίηση των συνεχιζόμενων έργων έτους 2024 και των έργων έτους 2025 στους τομείς που αναγράφονται στο τεχνικό πρόγραμμα με στόχο την ισόρροπη ανάπτυξη όλης της περιφέρειας του δήμου.

Για την κάλυψη των δαπανών αυτών προβλέπεται να διατεθούν οι κάτωθι πιστώσεις:

Για **συνεχιζόμενα έργα** έτους 2024 ύψους 12.277.959,84€ με αναλογία δαπάνης στο έτος 2025 ύψους 6.675.132,24€.

Για **έργα έτους 2025** ύψους 29.485.430,95€ (βάσει πρ/σμού έργων) με αναλογία δαπάνης στο έτος 2025 ύψους 391.800,00€.

Ήτοι συνολικές πιστώσεις ύψους **41.763.390,79€** που θα καλυφθούν από ίδιους πόρους, ΣΑΤΑ, επιχορηγούμενα προγράμματα κ.λπ. **με αναλογία δαπάνης για το έτος 2025 ύψους 7.066.932,24€.**

7. ΕΚΤΕΛΕΣΗ ΠΡΟΫΠΟΛΟΓΙΣΜΟΥ ΕΤΟΥΣ 2024

Συγκριτικά στοιχεία εκτέλεσης π/υ 2024 / 2023:

ΠΙΝΑΚΑΣ 14

ΕΣΟΔΑ ανά ομάδα					
ΟΜΑΔΑ	ΟΝΟΜΑΣΙΑ	2024		2023	
		ΠΡΟΫΠ/ΝΤΑ ΕΩΣ 30.06.24 σε €	ΕΙΣΠΡΑΧΘΕΝΤΑ ΕΩΣ 30.06.24 σε €	ΠΡΟΫΠ/ΝΤΑ ΕΩΣ 30.06.23 σε €	ΕΙΣΠΡΑΧΘΕΝΤΑ ΕΩΣ 30.06.23 σε €
0	ΤΑΚΤΙΚΑ ΑΝΤΑΠΟΔΟΤΙΚΑ ΣΥΝΟΛΟ	13.984.360,14 5.454.182,31 19.438.542,45	6.316.889,14 2.035.669,08 8.352.558,22	12.257.371,23 5.521.100,00 12.257.371,23	5.315.292,18 1.952.928,37 7.268.220,55
1	ΕΚΤΑΚΤΑ	6.731.336,02	638.487,64	7.704.714,59	346.972,15
2	ΠΟΕ ΠΟΥ ΒΕΒΑΙΩΝΟΝΤΑΙ ΓΙΑ ΠΡΩΤΗ ΦΟΡΑ	2.889.601,34	2.108.318,77	2.608.988,72	2.523.975,15
3	ΕΙΣΠΡΑΞΕΙΣ ΑΠΟ ΔΑΝΕΙΑ ΚΑΙ ΑΠΑΙΤΗΣΕΙΣ ΑΠΟ ΠΟΕ	7.998.179,93	654.028,43	8.351.197,82	99.314,15
4	ΕΙΣΠΡΑΞΕΙΣ ΥΠΕΡ ΤΟΥ ΔΗΜΟΣΙΟΥ & ΤΡΙΤΩΝ ΚΑΙ ΕΠΙΣΤΡΟΦΕΣ ΧΡΗΜΑΤΩΝ	5.870.381,85	2.602.146,61	4.873.262,88	2.151.841,40
5	ΧΡΗΜΑΤΙΚΟ ΥΠΟΛΟΙΠΟ	7.821.624,73	7.821.624,73	6.401.069,41	6.401.069,41
	ΓΕΝΙΚΟ ΣΥΝΟΛΟ	50.749.666,32	22.177.164,40	42.196.604,65	18.791.392,81

ΠΙΝΑΚΑΣ 15

ΕΣΟΔΑ					
	ΟΝΟΜΑΣΙΑ ΕΣΟΔΩΝ	2024		2023	
		ΠΡΟΫΠ/ΝΤΑ ΕΩΣ 30.06.24 σε €	ΕΙΣΠΡΑΧΘΕΝΤΑ ΕΩΣ 30.06.24 σε €	ΠΡΟΫΠ/ΝΤΑ ΕΩΣ 30.06.23 σε €	ΕΙΣΠΡΑΧΘΕΝΤΑ ΕΩΣ 30.06.23 σε €
A	ΕΣΟΔΑ ΑΠΟ ΑΝΤΑΠΟΔΟΤΙΚΑ ΤΕΛΗ ΚΑΙ ΔΙΚΑΙΩΜΑΤΑ	5.454.182,31	2.035.669,08	5.521.100,00	1.952.928,37
B	ΕΣΟΔΑ ΝΕΚΡΟΤΑΦΕΙΩΝ	1.080.565,74	533.384,10	725.325,35	401.772,96
Γ	ΕΣΟΔΑ ΑΠΟ ΚΑΠ (λειτουργικά και επενδύσεις)	7.947.814,70	3.937.634,02	7.741.486,77	3.234.097,67
Δ	ΕΣΟΔΑ ΑΠΟ ΘΕΣΜΟΘΕΤΗ-ΜΕΝΟΥΣ ΠΟΡΟΥΣ ΓΙΑ ΚΑΛΥΨΗ ΓΕΝΙΚΩΝ ΔΑΠΑΝΩΝ (μισθοδοσία προσωπ. καθ/τας σχολείων)	371.490,00	238.497,00	371.490,00	222.894,00

Σύνταξη και επιμέλεια κειμένων: Μαρία Μπούρκουλα (ΠΕ Διοικητικού-Οικονομικού) -- Δ/ντρια Ο.Υ.

ΔΗΜΟΣ ΠΑΛΑΙΟΥ ΦΑΛΗΡΟΥ
ΤΜΗΜΑ ΕΣΟΔΩΝ
ΠΙΝΑΚΑΣ ΣΥΝΤΕΛΕΣΤΩΝ ΔΗΜΟΤΙΚΩΝ ΤΕΛΩΝ ΔΗΜΩΝ ΑΤΤΙΚΗΣ 2017 - 2025

ΟΤΑ	2017		2018		2019		2020		2021		2022		2023		2024		2025	
	ΟΙΚ ΣΥΝΤ	ΕΠΑΓ ΣΥΝΤ	ΟΙΚ ΣΥΝΤ	ΕΠΑΓ ΣΥΝΤ	ΟΙΚ ΣΥΝΤ	ΕΠΑΓ ΣΥΝΤ	ΟΙΚ ΣΥΝΤ	ΕΠΑΓ ΣΥΝΤ	ΟΙΚ ΣΥΝΤ	ΕΠΑΓ ΣΥΝΤ	ΟΙΚ ΣΥΝΤ	ΕΠΑΓ ΣΥΝΤ	ΟΙΚ ΣΥΝΤ	ΕΠΑΓ ΣΥΝΤ	ΟΙΚ ΣΥΝΤ	ΕΠΑΓ ΣΥΝΤ	ΟΙΚ ΣΥΝΤ	ΕΠΑΓ ΣΥΝΤ
ΔΗΜΟΣ ΒΟΥΛ/ΝΗΣ	2,20	6,52	1,52	5,87	1,52	5,87	1,52	5,87	1,52	5,87	1,52	5,87	1,52	5,87	1,52	5,87	1,52	5,87
ΔΗΜΟΣ ΒΑΡΗΣ	2,20	6,52	1,52	5,87	1,52	5,87	1,52	4,63	1,52	4,63	1,52	4,63	1,52	4,63	1,52	4,63	1,52	4,63
ΔΗΜΟΣ ΒΟΥΛΑΣ	1,52	3,81	1,52	3,81	1,52	3,81	1,52	3,81	1,52	3,81	1,52	3,81	1,52	3,81	1,52	3,81	1,52	3,81
ΔΗΜΟΣ ΓΛΥΦΑΔΑΣ	1,45	4,90	1,45	4,90	1,45	4,90	1,30	4,41	1,30	4,41	1,04	3,53	1,04	3,53	1,17	3,53	1,17	3,53
ΔΗΜΟΣ ΑΛΙΜΟΥ	1,83	4,23	1,83	4,23	1,83	4,23	1,83	4,23	1,83	4,23	1,83	4,23	1,83	4,23	1,83	4,23		
ΔΗΜΟΣ Ν. ΣΜΥΡΝΗΣ	1,55	4,65	1,55	4,65	1,55	4,65	1,55	4,65	1,55	4,65	1,40	4,20	1,40	4,20	1,40	4,20 12,00 mall super	1,40	4,20 12,00 mall super
ΔΗΜΟΣ ΚΑΛΛΙΘΕΑΣ	1,23	4,32	1,23	4,32	1,23	4,32	1,14	4,15	1,14	4,15	1,14	4,15	1,14	4,15	1,14	4,15		
ΔΗΜΟΣ ΑΓ. ΔΗΜΗΤΡΙΟΥ	1,21	2,94	1,13	2,73	1,13	2,73	1,13	2,73	1,13	2,73	1,13	2,73	1,13	2,73	1,13	2,73	1,13	2,73
ΔΗΜΟΣ ΔΑΦΝΗΣ	1,25	3,20	1,25	3,20	1,25	3,20	1,25	3,20	1,25	3,20	1,25	3,20	1,25	3,20	1,25	3,20 3,20 super	1,25	3,20 3,20 super
ΔΗΜΟΣ ΠΑΛ ΦΑΛΗΡΟΥ	1,21	3,53	1,21	3,53	1,21	3,53	1,18	3,45	1,18	3,45	1,18	3,45	1,18	3,45	1,18	3,45	1,54	4,49 10,40 ΤΡΑΠ 6,70 N.I/ΞΕΝ
ΔΗΜΟΣ ΠΕΙΡΑΙΩΣ	2,11	5,88	2,11	5,88	2,05	5,70	1,85	5,16	1,76	4,90	1,63	4,56	1,63	4,55	1,63	4,55	1,63	4,55
ΔΗΜΟΣ ΜΟΣΧΑΤΟΥ-ΤΑΥΡΟΥ	1,02	4,70	1,02	4,70	1,02	4,70	1,02	4,70	1,02	4,70	1,02	4,70	1,02	4,70	1,02	4,70	1,12	4,70 5,64 ΤΡΑΠ
ΔΗΜΟΣ ΕΛΛΗΝΙΚΟΥ ΑΡΓ/ΠΟΛΗΣ											1,30	3,30	1,30	3,30	1,30	3,30	1,30	3,30

ΠΙΝΑΚΑΣ 16

**ΠΙΝΑΚΑΣ ΠΡΟΒΛΕΨΗΣ
ΑΝΕΞΟΦΛΗΤΩΝ ΔΑΠΑΝΩΝ ΠΟΕ
ΚΑΤΑ ΤΗΝ 31.12.2024**

ΕΙΔΟΣ ΔΑΠΑΝΗΣ σε €		
1	ΕΞΟΔΑ ΠΡΟΜΗΘΕΙΩΝ ΠΟΕ	1.033.500,00
2	ΕΞΟΔΑ ΕΠΕΝΔΥΣΕΩΝ ΠΟΕ	965.373,14
3	ΑΜΟΙΒΕΣ ΑΙΡΕΤΩΝ	0
4	ΑΜΟΙΒΕΣ ΚΑΙ ΕΞΟΔΑ ΠΡΟΣΩΠΙΚΟΥ	106.650,00
5	ΑΠΟΔΟΣΕΙΣ ΚΡΑΤΗΣΕΩΝ ΠΟΕ	130.000,00
	ΣΥΝΟΛΟ	2.235.523,14

Ο ΔΗΜΑΡΧΟΣ

ΙΩΑΝΝΗΣ ΦΩΣΤΗΡΟΠΟΥΛΟΣ



ΠΡΟΫΠΟΛΟΓΙΣΜΟΣ
Δήμος Παλαιού Φαλήρου
ΕΤΟΥΣ 2025



ΕΛΛΗΝΙΚΗ ΔΗΜΟΚΡΑΤΙΑ
ΝΟΜΟΣ ΑΤΤΙΚΗΣ
ΔΗΜΟΣ ΠΑΛΛΙΟΥ ΦΑΛΗΡΟΥ

ΑΔΑ: ΨΧΒ9ΩΞΕ-95Β

ΜΕΡΟΣ Ι - ΕΣΟΔΑ

Κωδικός (ΚΑ)	Τίτλος	ΠΡΟΗΓΟΥΜΕΝΟ ΟΙΚΟΝΟΜΙΚΟ ΕΤΟΣ 2024			ΟΙΚΟΝΟΜΙΚΟ ΕΤΟΣ 2025		Αυξομειώσεις βάσει αναμορφώσεων
		Διαμορφωθέντα μέχρι 30/06/2024	Βεβαιωθέντα μέχρι 30/06/2024	Εκτίμηση Εισπρ/ντων μέχρι 31/12/2024	Ψηφισθέντα υπό του Δ.Σ.	Επικυρωθέντα από την αρμόδια αρχή	
0	ΤΑΚΤΙΚΑ ΕΣΟΔΑ						
01	ΠΡΟΣΟΔΟΙ ΑΠΟ ΑΚΙΝΗΤΗ ΠΕΡΙΟΥΣΙΑ						
011	Μισθώματα						
0111	Μισθώματα από αστικά ακίνητα (αρθ 192 ΚΔΚ)						
0111.000	Μισθώματα από αστικά ακίνητα (αρθ 192 ΚΔΚ)	139.011,53	91.462,72	91.462,72	146.244,91	146.244,91	146.244,91
0111.001	ΕΣΟΔΑ ΑΠΟ ΚΥΛΙΚΕΙΑ	0,00	0,00	10.000,00	29.993,37	29.993,37	29.993,37
0111.002	Μισθώματα από αστικά ακίνητα (αρθ 192 ΚΔΚ) με οικιακή χρήση	17.188,84	17.188,84	17.188,84	17.233,92	17.233,92	17.233,92
0111.003	Αποζημίωση χρήσης για το ακίνητο επί της οδού Πραξιτέλους 5	0,00	0,00	0,00	0,00	0,00	0,00
	Σύνολο Κ.Α. 0111	156.200,37	108.651,56	118.651,56	193.472,20	193.472,20	193.472,20
0112	Μισθώματα βοσκήσιμων εκτάσεων (άρθρο ΒΔ24/9-20/1958, άρθρο 31 ΝΔ 4260/62)	0,00	0,00	0,00	0,00	0,00	0,00
0113	Μισθώματα Καλλιεργήσιμης γης (αρθ 195 ΚΔΚ)	0,00	0,00	0,00	0,00	0,00	0,00
0114	Μισθώματα δημοτικής αγοράς (άρθρο 2 ΒΔ 24/9-20/10/1958)	0,00	0,00	0,00	0,00	0,00	0,00
0115	Μισθώματα από την παραχώρηση κοινόχρηστων χώρων για την τοποθέτηση διαφημιστικών μέσων (άρθρο 3 Ν 2946/2001)	27.500,00	14.231,25	28.462,50	28.462,50	28.462,50	28.462,50
0116	Μισθώματα δημοτικών και κοινοτικών λατομείων (άρθρο 20 Ν 669/77 άρθρο 7 Ν 1428/84)	0,00	0,00	0,00	0,00	0,00	0,00
0117	Μισθώματα δασών και δασικών εκτάσεων (αρθ.197 ΚΔΚ, αρθ.39 ν.998/79)	0,00	0,00	0,00	0,00	0,00	0,00
0118	Μισθώματα ιχθυοτροφείων (άρθρο 14 Ν 127/75, άρθρο 75 Ν 2065/92, ΚΥΑ 32489/82)	0,00	0,00	0,00	0,00	0,00	0,00
	Σύνολο Κ.Α. 011	183.700,37	122.882,81	147.114,06	221.934,70	221.934,70	221.934,70
012	Έσοδα από εκμετάλλευση εδάφους ακίνητης περιουσίας και κοινόχρηστων χώρων						

Κωδικός (ΚΑ)	Τίτλος	ΠΡΟΗΓΟΥΜΕΝΟ ΟΙΚΟΝΟΜΙΚΟ ΕΤΟΣ 2024			ΟΙΚΟΝΟΜΙΚΟ ΕΤΟΣ 2025		Αυξομειώσεις βάσει αναμορφώσεων
		Διαμορφωθέντα μέχρι 30/06/2024	Βεβαιωθέντα μέχρι 30/06/2024	Εκτίμηση Εισπρ/ντων μέχρι 31/12/2024	Ψηφισθέντα υπό του Δ.Σ.	Επικυρωθέντα από την αρμόδια αρχή	
0121	Έσοδα από την εκμετάλλευση διαφημιστικών χωρών σε αθλητικές εγκαταστάσεις (άρθρο 56 Ν 2725/99) και στέγαστρα αστικών και υπεραστικών συγκοινωνιών (άρθρο 21 Ν 2963/2001)	0,00	0,00	0,00	0,00	0,00	0,00
0122	Τέλη και δικαιώματα από εμποροπανηγύρεις, παζάρια κ.ά. (άρθρο 19 του β.δ. 24/9-20/10/1958)	20.000,00	0,00	18.000,00	20.000,00	20.000,00	20.000,00
0123	Δικαίωμα αμμοληψίας (άρθρο 19 ΒΔ 24/9-20/10/1958)	0,00	0,00	0,00	0,00	0,00	0,00
0124	Έσοδα από την εκμετάλλευση αναδασωμένων εκτάσεων (άρθρο 40 Ν 998/79)	0,00	0,00	0,00	0,00	0,00	0,00
0125	Έσοδα από τη λειτουργία λαϊκών αγορών (άρθρο 23 του ν. 4849/2021)	0,00	0,00	0,00	0,00	0,00	0,00
0126	Ειδικό δικαίωμα χρήσεως βελτιωμένων βοσκοτόπων (άρθρο 8 του ν. 994/1979) και δικαίωμα βοσκής (άρθρο 5 του β.δ. 24/9- 20/10/1958, άρθρο 16 του ν. 2130/1993, άρθρο 6 του ν. 4351/2015)	0,00	0,00	0,00	0,00	0,00	0,00
0127	Δικαίωμα χρήσης αποκαλυπτομένων καλλιεργητικών εκτάσεων (άρθρο 250 ΔΚΚ)	0,00	0,00	0,00	0,00	0,00	0,00
0128	Δικαίωμα χρήσης δημοτικών και κοινοτικών κατοικιών (αρθ 188 ΚΔΚ)	0,00	0,00	0,00	0,00	0,00	0,00
0129	Λοιπά έσοδα από ακίνητα						
0129.001	ΜΙΣΘΩΜΑΤΑ ΚΟΥΒΟΥΚΛΙΟΥ ΠΕΡΙΠΤΕΡΩΝ (άρθρο 76 Ν 4257/2014)	75.431,00	54.185,65	64.739,18	65.767,56	65.767,56	65.767,56
0129.002	Αποζημίωση χρήσης κουβουκλίων περιπτέρων	0,00	0,00	0,00	0,00	0,00	0,00
	Σύνολο Κ.Α. 0129	75.431,00	54.185,65	64.739,18	65.767,56	65.767,56	65.767,56
	Σύνολο Κ.Α. 012	95.431,00	54.185,65	82.739,18	85.767,56	85.767,56	85.767,56
	Σύνολο Κ.Α. 01	279.131,37	177.068,46	229.853,24	307.702,26	307.702,26	307.702,26
02	ΕΣΟΔΑ ΑΠΟ ΚΙΝΗΤΗ ΠΕΡΙΟΥΣΙΑ						
021	Τόκοι κεφαλαίων						
0211	Τόκοι χρηματικών καταθέσεων σε τράπεζες						

Κωδικός (ΚΑ)	Τίτλος	ΠΡΟΗΓΟΥΜΕΝΟ ΟΙΚΟΝΟΜΙΚΟ ΕΤΟΣ 2024			ΟΙΚΟΝΟΜΙΚΟ ΕΤΟΣ 2025		Αυξομειώσεις βάσει αναμορφώσεων
		Διαμορφωθέντα μέχρι 30/06/2024	Βεβαιωθέντα μέχρι 30/06/2024	Εκτίμηση Εισπρ/ντων μέχρι 31/12/2024	Ψηφισθέντα υπό του Δ.Σ.	Επικυρωθέντα από την αρμόδια αρχή	
0211.000	Τόκοι χρηματικών καταθέσεων σε τράπεζες	125.000,00	19.276,76	250.000,00	200.000,00	200.000,00	200.000,00
0211.001	Τόκοι χρηματικών καταθέσεων κληροδοτήματος ΖΟΥΚΙΟΥ	50,00	23,81	100,00	100,00	100,00	100,00
0211.002	Τόκοι χρηματικών καταθέσεων κληροδοτήματος Π. ΑΘΑΝΑΣΙΑΔΗ (ΟΜΗΡΟΥ)	134,85	134,85	350,00	250,00	250,00	250,00
0211.003	Τόκοι χρηματικών καταθέσεων κληροδοτήματος Π. ΑΘΑΝΑΣΙΑΔΗ (ΣΤΑΔΙΟΥ)	10,00	3,17	15,00	20,00	20,00	20,00
Σύνολο Κ.Α. 0211		125.194,85	19.438,59	250.465,00	200.370,00	200.370,00	200.370,00
0212	Τόκοι λοιπών περιπτώσεων	0,00	0,00	0,00	0,00	0,00	0,00
0213	Έσοδα από λοιπές κινητές αξίες	0,00	0,00	0,00	0,00	0,00	0,00
Σύνολο Κ.Α. 021		125.194,85	19.438,59	250.465,00	200.370,00	200.370,00	200.370,00
023	Έσοδα από λοιπή κινητή περιουσία						
0231	Μισθώματα κινητών πραγμάτων						
0231.001	ΕΤΗΣΙΑ ΣΥΝΔΡΟΜΗ ΜΙΣΘΩΣΗΣ ΠΟΔΗΛΑΤΩΝ	0,00	0,00	0,00	0,00	0,00	0,00
Σύνολο Κ.Α. 0231		0,00	0,00	0,00	0,00	0,00	0,00
0239	Λοιπά έσοδα από κινητή περιουσία	0,00	0,00	0,00	0,00	0,00	0,00
Σύνολο Κ.Α. 023		0,00	0,00	0,00	0,00	0,00	0,00
Σύνολο Κ.Α. 02		125.194,85	19.438,59	250.465,00	200.370,00	200.370,00	200.370,00
03	ΕΣΟΔΑ ΑΠΟ ΑΝΤΑΠΟΔΟΤΙΚΑ ΤΕΛΗ ΚΑΙ ΔΙΚΑΙΩΜΑΤΑ						
031	Υπηρεσίες καθαριότητας και ηλεκτροφωτισμού						
0311	Τέλος καθαριότητας και φωτισμού (άρθρο 25 Ν 1828/89)						
0311.001	ΤΕΛΗ ΚΑΘΑΡΙΟΤΗΤΑΣ ΕΙΣΠΡΑΤΟΜΕΝΑ ΜΕΣΩ ΔΕΗ ΚΑΙ ΕΝΑΛΛΑΚΤΙΚΟΥΣ ΠΡΟΜΗΘΕΥΤΕΣ	5.200.000,00	1.912.935,20	5.250.000,00	7.300.000,00	7.300.000,00	7.300.000,00
0311.002	ΤΕΛΗ ΚΑΘΑΡΙΟΤΗΤΑΣ ΕΙΣΠΡΑΤΟΜΕΝΑ ΜΕΣΩ ΔΗΜΟΥ	140.000,00	55.138,31	125.000,00	170.000,00	170.000,00	170.000,00

Κωδικός (ΚΑ)	Τίτλος	ΠΡΟΗΓΟΥΜΕΝΟ ΟΙΚΟΝΟΜΙΚΟ ΕΤΟΣ 2024			ΟΙΚΟΝΟΜΙΚΟ ΕΤΟΣ 2025		Αυξομειώσεις βάσει αναμορφώσεων
		Διαμορφωθέντα μέχρι 30/06/2024	Βεβαιωθέντα μέχρι 30/06/2024	Εκτίμηση Εισπρ/ντων μέχρι 31/12/2024	Ψηφισθέντα υπό του Δ.Σ.	Επικυρωθέντα από την αρμόδια αρχή	
0311.003	ΕΣΟΔΟ ΑΠΟ ΕΛΛΗΝΙΚΗ ΕΤΑΙΡΕΙΑ ΛΕΙΟΠΟΙΗΣΗΣ ΑΝΑΚΥΚΛΩΣΗΣ	20.836,26	20.836,26	22.000,00	25.000,00	25.000,00	25.000,00
Σύνολο Κ.Α. 0311		5.360.836,26	1.988.909,77	5.397.000,00	7.495.000,00	7.495.000,00	7.495.000,00
0312	Επιδότησεις από Οργανισμούς Λιμένων και Λιμενικά Ταμεία (άρθρο 6 ΚΥΑ 69728/824/1996)	0,00	0,00	0,00	0,00	0,00	0,00
0313	Λοιπά έσοδα των υπηρεσιών καθαριότητας και ηλεκτροφωτισμού						
0313.001	ΤΕΛΗ ΚΑΘ. ΑΠΟΜΑΚΡΥΝΣΗ ΟΓΚΟΔΩΝ ΑΝΤΙΚΕΙΜΕΝΩΝ Κ.Α.Π.	6.000,00	3.105,00	6.000,00	6.000,00	6.000,00	6.000,00
0313.002	ΤΕΛΟΣ ΚΑΘΑΡΙΟΤΗΤΑΣ ΛΑΙΚΩΝ ΑΓΟΡΩΝ	45.000,00	1.494,00	30.000,00	35.000,00	35.000,00	35.000,00
0313.003	ΤΕΛΟΣ ΦΩΤΙΣΜΟΥ ΜΗ ΗΛΕΚΤ/ΜΕΝΩΝ ΚΑΙ ΜΗ ΧΡΗΣ/ΝΩΝ ΑΚΙΝΗΤΩΝ.	0,40	0,40	0,00	0,00	0,00	0,00
Σύνολο Κ.Α. 0313		51.000,40	4.599,40	36.000,00	41.000,00	41.000,00	41.000,00
Σύνολο Κ.Α. 031		5.411.836,66	1.993.509,17	5.433.000,00	7.536.000,00	7.536.000,00	7.536.000,00
032	Υπηρεσία υδρεύσεως (άρθρο 19 ΒΔ 24/9-20/10/1958)						
0321	Δικαιώματα σύνδεσης και επανασύνδεσης με το δίκτυο	0,00	0,00	0,00	0,00	0,00	0,00
0322	Τέλος ύδρευσης	0,00	0,00	0,00	0,00	0,00	0,00
0323	Έσοδα από γενόμενες δαπάνες για λογαριασμό των υδροληπτών	0,00	0,00	0,00	0,00	0,00	0,00
0324	Λοιπά έσοδα της υπηρεσίας υδρεύσεως	0,00	0,00	0,00	0,00	0,00	0,00
Σύνολο Κ.Α. 032		0,00	0,00	0,00	0,00	0,00	0,00
033	Υπηρεσία αρδεύσεως (άρθρο 19 ΒΔ 24/9-20/10/1958)						
0331	Δικαιώματα χρήσεως αρδευτικού δικτύου	0,00	0,00	0,00	0,00	0,00	0,00
0332	Λοιπά έσοδα υπηρεσίας αρδεύσεως	0,00	0,00	0,00	0,00	0,00	0,00
Σύνολο Κ.Α. 033		0,00	0,00	0,00	0,00	0,00	0,00
034	Υπηρεσία αποχέτευσης (άρθρο 19 ΒΔ 24/9-20/10/1958)						

Κωδικός (ΚΑ)	Τίτλος	ΠΡΟΗΓΟΥΜΕΝΟ ΟΙΚΟΝΟΜΙΚΟ ΕΤΟΣ 2024			ΟΙΚΟΝΟΜΙΚΟ ΕΤΟΣ 2025		Αυξομειώσεις βάσει αναμορφώσεων
		Διαμορφωθέντα μέχρι 30/06/2024	Βεβαιωθέντα μέχρι 30/06/2024	Εκτίμηση Εισπρ/ντων μέχρι 31/12/2024	Ψηφισθέντα υπό του Δ.Σ.	Επικυρωθέντα από την αρμόδια αρχή	
0341	Δικαιώματα σύνδεσης με το αποχετευτικό δίκτυο						
0341.001	ΔΙΚΑΙΩΜΑΤΑ ΣΥΝΔΕΣΗΣ ΜΕ ΔΙΚΤΥΟ ΥΠΟΝΟΜΩΝ	19.136,55	23.876,77	30.000,00	30.000,00	30.000,00	30.000,00
0341.002	ΈΣΟΔΑ ΑΠΟ ΚΑΤΑΣΚΕΥΗ ΑΓΩΓΩΝ ΑΠΟΧΕΤΕΥΣΗΣ	23.209,10	28.475,72	30.000,00	40.000,00	40.000,00	40.000,00
Σύνολο Κ.Α. 0341		42.345,65	52.352,49	60.000,00	70.000,00	70.000,00	70.000,00
0342	Τέλη χρήσεως υπονόμων	0,00	0,00	0,00	0,00	0,00	0,00
0343	Λοιπά έσοδα υπηρεσίας αποχέτευσης	0,00	0,00	0,00	0,00	0,00	0,00
Σύνολο Κ.Α. 034		42.345,65	52.352,49	60.000,00	70.000,00	70.000,00	70.000,00
035	Λοιπά ανταποδοτικά τέλη και δικαιώματα						
0351	Λοιπά έσοδα από ανταποδοτικά τέλη και δικαιώματα	0,00	0,00	0,00	0,00	0,00	0,00
Σύνολο Κ.Α. 035		0,00	0,00	0,00	0,00	0,00	0,00
Σύνολο Κ.Α. 03		5.454.182,31	2.045.861,66	5.493.000,00	7.606.000,00	7.606.000,00	7.606.000,00
04	ΕΣΟΔΑ ΑΠΟ ΛΟΙΠΑ ΤΕΛΗ ΔΙΚΑΙΩΜΑΤΑ ΚΑΙ ΠΑΡΟΧΗ ΥΠΗΡΕΣΙΩΝ						
041	Έσοδα νεκροταφείων (άρθρο 4 ΑΝ 582/1968, άρθρο 3 Ν 547/1977)						
0411	Δικαίωμα σύστασης οικογενειακού τάφου						
0411.001	ΔΙΚΑΙΩΜΑΤΑ ΠΑΡΑΧΩΡΗΣΗΣ ΟΙΚΟΓΕΝΕΙΑΚΩΝ ΤΑΦΩΝ	10.000,00	700,00	3.000,00	10.000,00	10.000,00	10.000,00
Σύνολο Κ.Α. 0411		10.000,00	700,00	3.000,00	10.000,00	10.000,00	10.000,00
0412	Δικαίωμα ενταφιασμού						
0412.001	ΔΙΚΑΙΩΜΑΤΑ ΑΠΟ ΚΗΔΕΙΕΣ	0,00	0,00	0,00	0,00	0,00	0,00
Σύνολο Κ.Α. 0412		0,00	0,00	0,00	0,00	0,00	0,00
0413	Δικαίωμα ανανέωσης (παράτασης χρόνου ταφής)						
0413.001	ΔΙΚΑΙΩΜΑΤΑ ΑΠΟ ΤΑΦΟΥΣ ΤΡΙΕΤΟΥΣ ΤΑΦΗΣ	380.000,00	192.377,00	300.000,00	320.000,00	320.000,00	320.000,00

Κωδικός (ΚΑ)	Τίτλος	ΠΡΟΗΓΟΥΜΕΝΟ ΟΙΚΟΝΟΜΙΚΟ ΕΤΟΣ 2024			ΟΙΚΟΝΟΜΙΚΟ ΕΤΟΣ 2025		Αυξομειώσεις βάσει αναμορφώσεων
		Διαμορφωθέντα μέχρι 30/06/2024	Βεβαιωθέντα μέχρι 30/06/2024	Εκτίμηση Εισπρ/ντων μέχρι 31/12/2024	Ψηφισθέντα υπό του Δ.Σ.	Επικυρωθέντα από την αρμόδια αρχή	
Σύνολο Κ.Α. 0413		380.000,00	192.377,00	300.000,00	320.000,00	320.000,00	320.000,00
0414	Τέλος ανακομιδής						
0414.001	ΕΣΟΔΑ ΑΠΟ ΑΝΑΚΟΜΙΔΗ ΟΣΤΩΝ	55.000,00	28.615,00	45.000,00	55.000,00	55.000,00	55.000,00
Σύνολο Κ.Α. 0414		55.000,00	28.615,00	45.000,00	55.000,00	55.000,00	55.000,00
0415	Δικαιώματα από τη χρήση οστεοφυλακίων						
0415.001	ΔΙΚΑΙΩΜΑΤΑ ΧΡΗΣΗΣ ΟΣΤΕΟΦΥΛΑΚΕΙΩΝ (ΦΥΛΑΞΗ ΟΣΤΩΝ)	68.000,00	34.141,96	50.000,00	60.000,00	60.000,00	60.000,00
Σύνολο Κ.Α. 0415		68.000,00	34.141,96	50.000,00	60.000,00	60.000,00	60.000,00
0416	Δικαιώματα ιεροπραξιών						
0416.001	ΔΙΚΑΙΩΜΑΤΑ ΑΠΟ ΜΝΗΜΟΣΥΝΑ Κ.Λ.Π. ΙΕΡΟΤΕΛΕΣΤΙΕΣ	0,00	0,00	0,00	0,00	0,00	0,00
Σύνολο Κ.Α. 0416		0,00	0,00	0,00	0,00	0,00	0,00
0417	Λοιπά έσοδα νεκροταφείων και ιερών ναών						
0417.001	ΔΙΚΑΙΩΜΑΤΑ ΑΦΗΣ ΚΑΝΔΥΛΙΩΝ	0,00	130,00	0,00	0,00	0,00	0,00
0417.002	ΤΕΛΗ ΚΑΘΑΡΙΟΤΗΤΑΣ ΟΙΚΟΓΕΝΕΙΑΚΩΝ ΤΑΦΩΝ	74.685,74	128.262,00	120.000,00	130.000,00	130.000,00	130.000,00
0417.003	ΤΕΛΗ ΚΑΘΑΡΙΟΤΗΤΑΣ ΟΙΚΟΓΕΝΕΙΑΚΩΝ ΟΣΤΕΟΦΥΛΑΚΙΩΝ	120.000,00	62.290,00	100.000,00	120.000,00	120.000,00	120.000,00
0417.004	ΕΣΟΔΑ ΑΠΟ ΔΙΑΘΕΣΗ ΚΕΡΙΩΝ (ΠΑΓΚΑΡΙ)	0,00	0,00	0,00	0,00	0,00	0,00
0417.005	ΠΩΛΗΣΗ ΟΙΚΟΓΕΝΕΙΑΚΩΝ ΟΣΤΕΟΦΥΛΑΚΙΩΝ	300.000,00	105.610,00	120.000,00	30.000,00	30.000,00	30.000,00
0417.006	ΔΟΜΗΣΗ ΤΑΦΩΝ	380,00	0,00	0,00	0,00	0,00	0,00
0417.009	Λοιπά έσοδα νεκροταφείων (ψυγεία κ.λ.π.)	70.000,00	32.160,00	55.000,00	60.000,00	60.000,00	60.000,00
0417.010	ΔΙΚΑΙΩΜΑ ΠΑΡΑΤΑΣΗΣ ΤΑΦΗΣ ΑΔΙΑΛΥΤΩΝ	2.000,00	1.015,00	1.700,00	2.000,00	2.000,00	2.000,00
0417.011	ΔΙΚΑΙΩΜΑ ΕΝΟΙΚΙΑΣΕΩΣ ΟΣΤΕΟΘΥΡΙΔΩΝ	500,00	0,00	500,00	0,00	0,00	0,00

Κωδικός (ΚΑ)	Τίτλος	ΠΡΟΗΓΟΥΜΕΝΟ ΟΙΚΟΝΟΜΙΚΟ ΕΤΟΣ 2024			ΟΙΚΟΝΟΜΙΚΟ ΕΤΟΣ 2025		Αυξομειώσεις βάσει αναμορφώσεων
		Διαμορφωθέντα μέχρι 30/06/2024	Βεβαιωθέντα μέχρι 30/06/2024	Εκτίμηση Εισπρ/ντων μέχρι 31/12/2024	Ψηφισθέντα υπό του Δ.Σ.	Επικυρωθέντα από την αρμόδια αρχή	
Σύνολο Κ.Α. 0417		567.565,74	329.467,00	397.200,00	342.000,00	342.000,00	342.000,00
Σύνολο Κ.Α. 041		1.080.565,74	585.300,96	795.200,00	787.000,00	787.000,00	787.000,00
042	Έσοδα από σφαγεία						
0421	Δικαιώματα χρήσης σφαγείων (άρθρο 3 ΒΔ 24/9-20/10/1958)	0,00	0,00	0,00	0,00	0,00	0,00
0422	Λοιπά έσοδα σφαγείων	0,00	0,00	0,00	0,00	0,00	0,00
Σύνολο Κ.Α. 042		0,00	0,00	0,00	0,00	0,00	0,00
043	Έσοδα από την εκμετάλλευση έργων και την παροχή υπηρεσιών						
0431	Έσοδα από ειδικούς χώρους στάθμευσης	100,00	0,00	0,00	0,00	0,00	0,00
0432	Εισητήρια θεάτρων, μουσείων κ.λ.π.						
0432.001	Εισητήρια θεάτρων, μουσείων (κ.λ.π.)	0,00	0,00	0,00	0,00	0,00	0,00
0432.002	Έσοδα 10% καθ. Εισπρ. Σινε Φλοίσβου	0,00	0,00	0,00	0,00	0,00	0,00
Σύνολο Κ.Α. 0432		0,00	0,00	0,00	0,00	0,00	0,00
0433	Σταθμικά και μετρικά δικαιώματα (άρθρο 14 ΒΔ 24/9-20/10/1958)	0,00	0,00	0,00	0,00	0,00	0,00
0434	Λοιπά έσοδα από την εκμετάλλευση έργων και την παροχή υπηρεσιών						
0434.001	ΕΣΟΔΑ ΑΠΟ ΠΟΛΙΤΙΚΟΥΣ ΓΑΜΟΥΣ	10.000,00	4.316,00	7.000,00	10.000,00	10.000,00	10.000,00
0434.002	ΕΣΟΔΑ ΑΠΟ ΥΠΗΡΕΣΙΑ ΠΡΑΣΙΝΟΥ	2.000,00	0,00	100,00	2.000,00	2.000,00	2.000,00
0434.003	Τέλη διέλευσης Ν. 3431/06 & κανονισμού 528/075/23-09-09	20.742,54	21.078,70	25.000,00	25.000,00	25.000,00	25.000,00
0434.004	Τέλος εγγραφής μελών αθλητικών δραστηριοτήτων	1.725,00	2.375,00	5.000,00	5.000,00	5.000,00	5.000,00
0434.005	Δικαιώματα από χρήση κολυμβητηρίου	62.000,00	11.399,80	25.000,00	50.000,00	50.000,00	50.000,00
0434.006	Δικαιώματα από χρήση γηπέδων τέννις	170.000,00	83.425,00	150.000,00	150.000,00	150.000,00	150.000,00

Κωδικός (ΚΑ)	Τίτλος	ΠΡΟΗΓΟΥΜΕΝΟ ΟΙΚΟΝΟΜΙΚΟ ΕΤΟΣ 2024			ΟΙΚΟΝΟΜΙΚΟ ΕΤΟΣ 2025		Αυξομειώσεις βάσει αναμορφώσεων
		Διαμορφωθέντα μέχρι 30/06/2024	Βεβαιωθέντα μέχρι 30/06/2024	Εκτίμηση Εισπρ/ντων μέχρι 31/12/2024	Ψηφισθέντα υπό του Δ.Σ.	Επικυρωθέντα από την αρμόδια αρχή	
0434.007	Έσοδα από εισιτήρια εισόδου σε αθλητικές εγκαταστάσεις	25.000,00	7.772,00	20.000,00	25.000,00	25.000,00	25.000,00
0434.008	Έσοδα από έκδοση-ανανέωση ταυτοτήτων μελών αθλητικών δραστηριοτήτων	5.000,00	42,00	1.000,00	3.000,00	3.000,00	3.000,00
0434.009	Τέλη χρήσης δικαιωμάτων διέλευσης	0,00	0,00	500,00	1.000,00	1.000,00	1.000,00
0434.010	Τέλος συμμετοχής σε τμήματα λαϊκής επιμόρφωσης	0,00	0,00	2.500,00	5.000,00	5.000,00	5.000,00
Σύνολο Κ.Α. 0434		296.467,54	130.408,50	236.100,00	276.000,00	276.000,00	276.000,00
Σύνολο Κ.Α. 043		296.567,54	130.408,50	236.100,00	276.000,00	276.000,00	276.000,00
044	Έσοδα από τέλος Ακίνητης περιουσίας						
0441	Τέλος ακίνητης περιουσίας (άρθρο 24 Ν 2130/93)						
0441.001	ΤΕΛΟΣ ΑΚΙΝΗΤΗΣ ΠΕΡΟΥΣΙΑΣ ΕΙΣΠΡΑΤΤΟΜΕΝΟ ΑΠΟ Δ.Ε.Η. ΚΑΙ ΕΝΑΛΛΑΚΤΙΚΟΥΣ ΠΡΟΜΗΘΕΥΤΕΣ	745.000,00	311.377,48	620.000,00	700.000,00	700.000,00	700.000,00
0441.002	ΤΕΛΟΣ ΑΚΙΝΗΤΗΣ ΠΕΡΟΥΣΙΑΣ ΕΙΣΠΡΑΤΟΜΕΝΟ ΑΠΟ ΔΗΜΟ	120.000,00	96.126,68	100.000,00	120.000,00	120.000,00	120.000,00
0441.003	ΤΕΛΟΣ ΑΚΙΝΗΤΗΣ ΠΕΡΙΟΥΣΙΑΣ ΑΠΟ ΥΠΕΣΔΔΑ (ΑΡΘ. 24 Ν. 2130/93)	108.690,00	0,00	108.690,00	115.200,00	115.200,00	115.200,00
0441.004	Έσοδα από ΤΑΠ (Αρ.43 Ν.4954/2022)	825.000,00	307.991,92	620.000,00	700.000,00	700.000,00	700.000,00
Σύνολο Κ.Α. 0441		1.798.690,00	715.496,08	1.448.690,00	1.635.200,00	1.635.200,00	1.635.200,00
Σύνολο Κ.Α. 044		1.798.690,00	715.496,08	1.448.690,00	1.635.200,00	1.635.200,00	1.635.200,00
045	Τέλος επί των ακαθαρίστων εσόδων επιτηδευματιών						
0451	Τέλος διαμονής παρεπιδημούντων (άρθρο 6 Ν 1080/80, άρθρο 27 παρ. 10 Ν 2130/93)	125.000,00	0,00	300.000,00	100.000,00	100.000,00	100.000,00
0452	Τέλος επί των ακαθαρίστων εσόδων των κέντρων διασκέδασης, εστιατορίων και συναφών καταστημάτων (άρθρο 20 Ν 2539/97)	315.000,00	0,00	100.000,00	300.000,00	300.000,00	300.000,00
Σύνολο Κ.Α. 045		440.000,00	0,00	400.000,00	400.000,00	400.000,00	400.000,00
046	Λοιπά τέλη και δικαιώματα						

Κωδικός (ΚΑ)	Τίτλος	ΠΡΟΗΓΟΥΜΕΝΟ ΟΙΚΟΝΟΜΙΚΟ ΕΤΟΣ 2024			ΟΙΚΟΝΟΜΙΚΟ ΕΤΟΣ 2025		Αυξομειώσεις βάσει αναμορφώσεων
		Διαμορφωθέντα μέχρι 30/06/2024	Βεβαιωθέντα μέχρι 30/06/2024	Εκτίμηση Εισπρ/ντων μέχρι 31/12/2024	Ψηφισθέντα υπό του Δ.Σ.	Επικυρωθέντα από την αρμόδια αρχή	
0461	Τέλος χρήσης κοινόχρηστων χώρων (άρθρο 3 Ν 1080/80)						
0461.001	ΤΕΛΗ ΧΡΗΣΕΩΣ ΠΕΖΟΔΡΟΜΙΩΝ, ΟΔΩΝ, ΠΛΑΤΕΙΩΝ, Κ.Α.Π. ΚΟΙΝΟΧΡΗΣΤΩΝ ΧΩΡΩΝ	140.000,00	92.026,20	120.000,00	140.000,00	140.000,00	140.000,00
0461.002	ΤΕΛΟΣ ΓΙΑ ΚΟΙΝΟΧΡΗΣΤΟ ΧΩΡΟ ΠΟΥ ΚΑΤΑΛΑΜΒΑΝΟΥΝ ΚΑΤΑΣΚΕΥΕΣ ΠΕΡΙΠΤΕΡΩΝ	7.000,00	3.373,00	7.000,00	7.000,00	7.000,00	7.000,00
0461.003	Έσοδο από το 30% των παραχωρούμενων θέσεων περιπτέρων αρ. 76 Ν 4257/2014	1.600,00	1.600,00	1.600,00	1.600,00	1.600,00	1.600,00
	Σύνολο Κ.Α. 0461	148.600,00	96.999,20	128.600,00	148.600,00	148.600,00	148.600,00
0462	Τέλος διαφήμισης (άρθρο 5 Ν 1900/90)						
0462.001	ΤΕΛΗ ΑΠΟ ΔΙΑΦΗΜΙΣΕΙΣ	4.000,00	514,28	3.000,00	4.000,00	4.000,00	4.000,00
0462.002	ΤΕΛΗ ΚΑΤΑΛΗΨΗΣ ΑΠΟ ΔΙΑΦΗΜ. ΠΙΝΑΚΙΔΕΣ ΚΑΤΑΣΤΗΜΑΤΩΝ	0,00	0,00	0,00	0,00	0,00	0,00
	Σύνολο Κ.Α. 0462	4.000,00	514,28	3.000,00	4.000,00	4.000,00	4.000,00
0463	Δικαίωμα εμπορίας ποσίων υδάτων (άρθρο 2 Ν 1080/80, άρθρο 26 Ν 1828/89, άρθρο 57 Ν 2218/94)	0,00	0,00	0,00	0,00	0,00	0,00
0464	Τέλη ελεγχόμενης στάθμευσης σε κοινόχρηστους χώρους (άρθρο 4 Ν 1900/90)	0,00	0,00	0,00	0,00	0,00	0,00
0465	Ειδικό τέλος λατομικών προϊόντων (άρθρο 15 Ν 2115/93, άρθρο 27 Ν 2130/93)	0,00	0,00	0,00	0,00	0,00	0,00
0466	Τέλη σχετιζόμενα με πλοία						
0466.001	Τέλος παροπλιζόμενων πλοίων (άρθρο 3 του ν. 995/1979)	0,00	0,00	0,00	0,00	0,00	0,00
0466.002	Τέλος οχημάτων επιβιβαζομένων σε οχηματαγωγά πλοία (άρθρο 26 του ν. 1828/1989)	0,00	0,00	0,00	0,00	0,00	0,00
0466.003	Τέλη για την παραλαβή και την επεξεργασία αποβλήτων από πλοία (ΚΥΑ 3122.3-15/71164/2021)	0,00	0,00	0,00	0,00	0,00	0,00
	Σύνολο Κ.Α. 0466	0,00	0,00	0,00	0,00	0,00	0,00
0467	Τέλος αδειών οικοδομών (άρθρο 23 του β.δ. 24/9-20/10/1958)	25.000,00	10.536,50	18.000,00	20.000,00	20.000,00	20.000,00

Κωδικός (ΚΑ)	Τίτλος	ΠΡΟΗΓΟΥΜΕΝΟ ΟΙΚΟΝΟΜΙΚΟ ΕΤΟΣ 2024			ΟΙΚΟΝΟΜΙΚΟ ΕΤΟΣ 2025		Αυξομειώσεις βάσει αναμορφώσεων
		Διαμορφωθέντα μέχρι 30/06/2024	Βεβαιωθέντα μέχρι 30/06/2024	Εκτίμηση Εισπρ/ντων μέχρι 31/12/2024	Ψηφισθέντα υπό του Δ.Σ.	Επικυρωθέντα από την αρμόδια αρχή	
0468	Τέλος ανανεώσιμων πηγών ενέργειας (άρθρο 38 του ν. 2773/1999, άρθρο 25 του ν. 3468/2006)	5.000,00	0,00	2.000,00	5.000,00	5.000,00	5.000,00
0469	Λοιπά τέλη και δικαιώματα	0,00	0,00	0,00	0,00	0,00	0,00
Σύνολο Κ.Α. 046		182.600,00	108.049,98	151.600,00	177.600,00	177.600,00	177.600,00
047	Δυνητικά ανταποδοτικά τέλη (άρθρο 25 Ν 1828/89)						
0471	Λοιπά δυνητικά τέλη						
0471.001	Έσοδα από επιβολή ειδικού τέλους (Α.Δ.Σ. 120/23-09-2021)	450.000,00	175.826,76	450.000,00	450.000,00	450.000,00	450.000,00
Σύνολο Κ.Α. 0471		450.000,00	175.826,76	450.000,00	450.000,00	450.000,00	450.000,00
Σύνολο Κ.Α. 047		450.000,00	175.826,76	450.000,00	450.000,00	450.000,00	450.000,00
Σύνολο Κ.Α. 04		4.248.423,28	1.715.082,28	3.481.590,00	3.725.800,00	3.725.800,00	3.725.800,00
05	ΦΟΡΟΙ ΚΑΙ ΕΙΣΦΟΡΕΣ						
051	Φόροι						
0511	Φόρος ηλεκτροδοτούμενων χώρων (άρθρο 10 Ν 1080/80)						
0511.001	ΦΟΡΟΣ ΗΛΕΚΤΡΟΔΟΤΟΥΜΕΝΩΝ ΧΩΡΩΝ ΕΙΣΠΡΑΤΟΜΕΝΟ ΑΠΟ Δ.Ε.Η ΚΑΙ ΕΝΑΛΛΑΚΤΙΚΟΥΣ ΠΡΟΜΗΘΕΥΤΕΣ	550.000,00	210.520,64	550.000,00	550.000,00	550.000,00	550.000,00
0511.002	ΦΟΡΟΣ ΗΛΕΚΤΡΟΔΟΤΟΥΜΕΝΩΝ ΧΩΡΩΝ ΕΙΣΠΡΑΤΟΜΕΝΟ ΑΠΟ ΔΗΜΟ	4.000,00	1.729,57	4.000,00	4.000,00	4.000,00	4.000,00
0511.003	ΦΟΡΟΣ ΗΛΕΚΤΡΟΔΟΤΟΥΜΕΝΩΝ ΧΩΡΩΝ ΓΙΑ ΛΕΙΤΟΥΡΓΙΚΕΣ ΔΑΠΑΝΕΣ ΚΑΙ ΣΥΝΤΗΡΗΣΗ ΣΧΟΛΕΙΩΝ (ΠΑΡ.6 ΑΡ 113 Ν.1892/1990)	110.000,00	43.634,23	110.000,00	110.000,00	110.000,00	110.000,00
Σύνολο Κ.Α. 0511		664.000,00	255.884,44	664.000,00	664.000,00	664.000,00	664.000,00
0512	Φόρος ζύθου (άρθρο 9 ΝΔ 703/70, άρθρο 12 Ν 1080/80)	0,00	0,00	0,00	0,00	0,00	0,00
0513	Δημοτικός φόρος δωδεκανήσου (άρθρο 60 Ν 2214/94)	0,00	0,00	0,00	0,00	0,00	0,00
0514	Λοιποί φόροι	0,00	0,00	0,00	0,00	0,00	0,00

Κωδικός (ΚΑ)	Τίτλος	ΠΡΟΗΓΟΥΜΕΝΟ ΟΙΚΟΝΟΜΙΚΟ ΕΤΟΣ 2024			ΟΙΚΟΝΟΜΙΚΟ ΕΤΟΣ 2025		Αυξομειώσεις βάσει αναμορφώσεων
		Διαμορφωθέντα μέχρι 30/06/2024	Βεβαιωθέντα μέχρι 30/06/2024	Εκτίμηση Εισπρ/ντων μέχρι 31/12/2024	Ψηφισθέντα υπό του Δ.Σ.	Επικυρωθέντα από την αρμόδια αρχή	
Σύνολο Κ.Α. 051		664.000,00	255.884,44	664.000,00	664.000,00	664.000,00	664.000,00
052	Εισφορές						
0521	Εισφορά σε χρήμα λόγω ένταξης ή επέκτασης πολεοδομικών σχεδίων (άρθρο 24 του Συντάγματος, άρθρο 9 του ν.1337/1983, άρθρο 21 του ν.2508/1997)	0,00	0,00	0,00	0,00	0,00	0,00
0522	Μετατροπή σε χρήμα της εισφοράς σε γη (άρθρο 8 του ν.1337/1983)	0,00	0,00	0,00	0,00	0,00	0,00
0523	Εισφορά 40% ή 75% του ΚΗ/1947 Ψηφίσματος (άρθρο 34 του ν.1337/1983)	0,00	0,00	0,00	0,00	0,00	0,00
0524	Ειδική εισφορά εφαρμογής ρυμοτομικών σχεδίων (άρθρο 34 του ν.4067/2012)	0,00	0,00	0,00	0,00	0,00	0,00
0525	Ειδική εισφορά διυλιστηρίων πετρελαίου (άρθρου 19 του ν.3054/2002)	0,00	0,00	0,00	0,00	0,00	0,00
0526	Έσοδα για δαπάνες μεταφοράς παιδιών δημοτικών παιδικών σταθμών (άρθρων 9 και 10 της ΚΥΑ.16065/2002 (ΦΕΚ 497 Β΄))	0,00	0,00	0,00	0,00	0,00	0,00
0527	Τροφεία δημοτικών παιδικών-βρεφονηπιακών σταθμών (άρθρων 9 και 10 της ΚΥΑ.16065/2002 (ΦΕΚ 497 Β΄))						
0527.000	Τροφεία δημοτικών παιδικών-βρεφονηπιακών σταθμών (άρθρων 9 και 10 της ΚΥΑ.16065/2002 (ΦΕΚ 497 Β΄))	184.500,00	163.059,75	200.000,00	200.000,00	200.000,00	200.000,00
Σύνολο Κ.Α. 0527		184.500,00	163.059,75	200.000,00	200.000,00	200.000,00	200.000,00
0528	Έσοδα ΦΟΔΣΑ και λοιπών συνδέσμων από εισφορές	0,00	0,00	0,00	0,00	0,00	0,00
0529	Λοιπές εισφορές						
0529.001	ΕΙΣΦΟΡΕΣ Κ.Α.Π.Η.	10.000,00	4.026,00	10.000,00	10.000,00	10.000,00	10.000,00
Σύνολο Κ.Α. 0529		10.000,00	4.026,00	10.000,00	10.000,00	10.000,00	10.000,00
Σύνολο Κ.Α. 052		194.500,00	167.085,75	210.000,00	210.000,00	210.000,00	210.000,00
053	Δυνητικές εισφορές (άρθρο 25 Ν 1828/89)						
0531	Λοιπές δυνητικές εισφορές						

Κωδικός (ΚΑ)	Τίτλος	ΠΡΟΗΓΟΥΜΕΝΟ ΟΙΚΟΝΟΜΙΚΟ ΕΤΟΣ 2024			ΟΙΚΟΝΟΜΙΚΟ ΕΤΟΣ 2025		Αυξομειώσεις βάσει αναμορφώσεων
		Διαμορφωθέντα μέχρι 30/06/2024	Βεβαιωθέντα μέχρι 30/06/2024	Εκτίμηση Εισπρ/ντων μέχρι 31/12/2024	Ψηφισθέντα υπό του Δ.Σ.	Επικυρωθέντα από την αρμόδια αρχή	
0531.001	0,00	0,00	0,00	0,00	0,00	0,00
	Σύνολο Κ.Α. 0531	0,00	0,00	0,00	0,00	0,00	0,00
	Σύνολο Κ.Α. 053	0,00	0,00	0,00	0,00	0,00	0,00
	Σύνολο Κ.Α. 05	858.500,00	422.970,19	874.000,00	874.000,00	874.000,00	874.000,00
06	ΕΣΟΔΑ ΑΠΟ ΕΠΙΧΟΡΗΓΗΣΕΙΣ						
061	ΑΠΟ ΚΕΝΤΡΙΚΟΥΣ ΑΥΤΟΤΕΛΕΙΣ ΠΟΡΟΥΣ						
0611	ΚΑΠ για την κάλυψη γενικών αναγκών (άρθρο 25 Ν 1828/89)						
0611.000	ΚΑΠ για την κάλυψη γενικών αναγκών (άρθρο 25 Ν 1828/89)	7.386.385,32	3.691.494,64	7.386.385,32	7.940.364,22	7.940.364,22	7.940.364,22
0611.001	ΣΥΜΠΛΗΡΩΜΑΤΙΚΗ ΚΑΤΑΝΟΜΗ ΚΑΠ ΕΤΟΥΣ 2018	0,00	0,00	0,00	0,00	0,00	0,00
0611.002	Έκτακτη Επιχορήγηση από τους ΚΑΠ προς κάλυψη αναγκών για την αποφυγή της διάδοσης του κορονοϊού COVID-19	0,00	0,00	0,00	0,00	0,00	0,00
	Σύνολο Κ.Α. 0611	7.386.385,32	3.691.494,64	7.386.385,32	7.940.364,22	7.940.364,22	7.940.364,22
0612	ΚΑΠ επενδυτικών δαπανών των δήμων						
0612.001	ΚΑΠ επενδυτικών δαπανών των δήμων	420.120,00	105.030,00	420.120,00	420.120,00	420.120,00	420.120,00
0612.002		0,00	0,00	0,00	0,00	0,00	0,00
0612.003	ΚΑΠ ΓΙΑ ΤΗΝ ΚΑΤΑΒΟΛΗ ΜΙΣΘΩΜΑΤΩΝ ΑΚΙΝΗΤΩΝ ΠΡΟΣ ΣΤΕΓΑΣΗ ΔΗΜΟΣΙΩΝ ΣΧΟΛΙΚΩΝ ΜΟΝΑΔΩΝ ΚΑΙ ΛΟΙΠΩΝ ΥΠΗΡΕΣΙΩΝ	0,00	0,00	0,00	0,00	0,00	0,00
	Σύνολο Κ.Α. 0612	420.120,00	105.030,00	420.120,00	420.120,00	420.120,00	420.120,00
0613	ΚΑΠ εκ του Φόρου Εισοδήματος Φυσικών και Νομικών Προσώπων σε δήμους του Ν. Δωδεκανήσου.	0,00	0,00	0,00	0,00	0,00	0,00
0614	Επιχορηγήσεις για πυροπροστασία						
0614.000	Επιχορηγήσεις για πυροπροστασία	0,00	0,00	0,00	0,00	0,00	0,00

Κωδικός (ΚΑ)	Τίτλος	ΠΡΟΗΓΟΥΜΕΝΟ ΟΙΚΟΝΟΜΙΚΟ ΕΤΟΣ 2024			ΟΙΚΟΝΟΜΙΚΟ ΕΤΟΣ 2025		Αυξομειώσεις βάσει αναμορφώσεων
		Διαμορφωθέντα μέχρι 30/06/2024	Βεβαιωθέντα μέχρι 30/06/2024	Εκτίμηση Εισπρ/ντων μέχρι 31/12/2024	Ψηφισθέντα υπό του Δ.Σ.	Επικυρωθέντα από την αρμόδια αρχή	
0614.001	Επιχορήγηση από ΥΠ.ΕΣ.για κάλυψη δράσεων πυροπροστασίας	15.000,00	15.000,00	0,00	15.000,00	15.000,00	15.000,00
Σύνολο Κ.Α. 0614		15.000,00	15.000,00	0,00	15.000,00	15.000,00	15.000,00
0615	Επισκευή και συντήρηση σχολικών κτιρίων (άρθρο 13 του ν. 2880/2001)						
0615.000	ΚΑΠ για την καταβολή αποζημίωσης σε σχολικούς τροχονόμους (άρθρο 14 Ν 2817/2000)	0,00	0,00	0,00	0,00	0,00	0,00
0615.001	επισκευή και συντήρηση σχολικών κτιρίων (άρθρο 13 του ν. 2880/2001)	123.100,00	122.900,00	122.900,00	122.900,00	122.900,00	122.900,00
Σύνολο Κ.Α. 0615		123.100,00	122.900,00	122.900,00	122.900,00	122.900,00	122.900,00
0616	ΚΑΠ ΓΙΑ ΚΑΛΥΨΗ ΛΕΙΤΟΥΡΓΙΚΩΝ ΑΝΑΓΚΩΝ ΣΧΟΛΕΙΩΝ ΠΡΩΤΟΒΑΘΜΙΑΣ ΚΑΙ ΔΕΥΤΕΡΟΒΑΘΜΙΑΣ ΕΚΠΑΙΔΕΥΣΗΣ	0,00	0,00	0,00	336.600,00	336.600,00	336.600,00
0619	ΚΑΠ ΓΙΑ ΛΟΙΠΟΥΣ ΣΚΟΠΟΥΣ (ΔΕΝ ΠΕΡΙΛΑΜΒΑΝΟΝΤΑΙ ΠΙΣΤΩΣΕΙΣ ΤΟΥ ΠΔΕ)						
0619.001	Επιχορήγηση για κάλυψη δαπανών αποκομδής απορριμμάτων του οδικού δικτύου αρμοδιότητας περιφερειών	3.209,38	3.209,38	3.209,38	3.209,38	3.209,38	3.209,38
0619.002	ΚΑΠ για την κάλυψη λειτουργικών αναγκών των σχολείων Α/βαθμιας και Β/βαθμιας εκπαίδευσης	0,00	0,00	0,00	0,00	0,00	0,00
0619.003	ΚΑΠ για την υλοποίηση δράσεων διαχείρισης αδέσποτων ζώων συντροφιάς	0,00	0,00	0,00	19.900,00	19.900,00	19.900,00
0619.004	Επιχορηγήσεις για ειδικούς σκοπούς (κάλυψη δαπανών για καταβολή μισθωμάτων σχολικών μονάδων)	0,00	0,00	0,00	0,00	0,00	0,00
Σύνολο Κ.Α. 0619		3.209,38	3.209,38	3.209,38	23.109,38	23.109,38	23.109,38
Σύνολο Κ.Α. 061		7.947.814,70	3.937.634,02	7.932.614,70	8.858.093,60	8.858.093,60	8.858.093,60
062	ΑΠΟ ΘΕΣΜΟΘΕΤΗΜΕΝΟΥΣ ΠΟΡΟΥΣ ΓΙΑ ΚΑΛΥΨΗ ΓΕΝΙΚΩΝ ΔΑΠΑΝΩΝ						
0621	Κάλυψη δαπανών μισθοδοσίας προσωπικού καθαριότητας, με σχέση εργασίας ΙΔΟΧ στις σχολικές μονάδες						
0621.000	ΚΑΛΥΨΗ ΔΑΠΑΝΗΣ ΠΡΟΝΟΙΑΚΩΝ ΕΠΙΔΟΜΑΤΩΝ	0,00	0,00	0,00	0,00	0,00	0,00

Κωδικός (ΚΑ)	Τίτλος	ΠΡΟΗΓΟΥΜΕΝΟ ΟΙΚΟΝΟΜΙΚΟ ΕΤΟΣ 2024			ΟΙΚΟΝΟΜΙΚΟ ΕΤΟΣ 2025		Αυξομειώσεις βάσει αναμορφώσεων
		Διαμορφωθέντα μέχρι 30/06/2024	Βεβαιωθέντα μέχρι 30/06/2024	Εκτίμηση Εισπρ/ντων μέχρι 31/12/2024	Ψηφισθέντα υπό του Δ.Σ.	Επικυρωθέντα από την αρμόδια αρχή	
0621.001	Κάλυψη δαπανών μισθοδοσίας προσωπικού καθαριότητας, με σχέση εργασίας ΙΔΟΧ στις σχολικές μονάδες	371.490,00	238.497,00	397.494,72	387.093,00	387.093,00	387.093,00
0621.002	Κάλυψη δαπάνης προνοιακών επιδομάτων για τη ΔΙΑΣ Α.Ε.	0,00	0,00	0,00	0,00	0,00	0,00
Σύνολο Κ.Α. 0621		371.490,00	238.497,00	397.494,72	387.093,00	387.093,00	387.093,00
0622	Επιχορήγηση σε ΟΤΑ Α α' βαθμού από τα μισθώματα εκμίσθωσης δικαιωμάτων μεταλλειοκτησίας του Δημοσίου σε δημόσιους μεταλλευτικούς χώρους (ν.4203/2013, άρθρο 12 παρ.2)	0,00	0,00	0,00	0,00	0,00	0,00
0623	Επιχορήγηση ΟΤΑ α' βαθμού από τα εισπραττόμενα τέλη για ενεργές παραχωρήσεις μεταλλείων (ν.4203/2013, άρθρο 12 παρ.3)	0,00	0,00	0,00	0,00	0,00	0,00
0624	Επιχορηγήσεις για το Πρόγραμμα "Βοήθεια στο Σπίτι"	0,00	0,00	0,00	0,00	0,00	0,00
0629	Λοιπά έσοδα από θεσμοθετημένους πόρους	0,00	0,00	0,00	0,00	0,00	0,00
Σύνολο Κ.Α. 062		371.490,00	238.497,00	397.494,72	387.093,00	387.093,00	387.093,00
Σύνολο Κ.Α. 06		8.319.304,70	4.176.131,02	8.330.109,42	9.245.186,60	9.245.186,60	9.245.186,60
07	ΛΟΙΠΑ ΤΑΚΤΙΚΑ ΕΣΟΔΑ						
071	Λοιπά τακτικά έσοδα						
0711	Έσοδα από μισθώματα δημοσίων λατομείων (άρθρο 21 Ν 2115/93)	0,00	0,00	0,00	0,00	0,00	0,00
0712	Μισθώματα θαλασσίων εκτάσεων (άρθρο 15 Ν 2130/93)	0,00	0,00	0,00	0,00	0,00	0,00
0713	Παράβολα για την έκδοση των αδειών ίδρυσης και λειτουργίας επιχειρήσεων υγειονομικού ενδιαφέροντος (άρθρο 80 ΚΔΚ).						
0713.000	Παράβολα για την έκδοση των αδειών ίδρυσης και λειτουργίας επιχειρήσεων υγειονομικού ενδιαφέροντος (άρθρο 80 ΚΔΚ).	10.000,00	4.440,00	10.000,00	10.000,00	10.000,00	10.000,00
0713.001	Παράβολα αδειών μ/κών οργάνων αορίστου χρόνου διάρκειας	185,00	185,00	0,00	0,00	0,00	0,00
0713.002	Παράβολα αδειών μ/κών οργάνων ετήσιας διάρκειας	0,00	0,00	0,00	0,00	0,00	0,00

Κωδικός (ΚΑ)	Τίτλος	ΠΡΟΗΓΟΥΜΕΝΟ ΟΙΚΟΝΟΜΙΚΟ ΕΤΟΣ 2024			ΟΙΚΟΝΟΜΙΚΟ ΕΤΟΣ 2025		Αυξομειώσεις βάσει αναμορφώσεων
		Διαμορφωθέντα μέχρι 30/06/2024	Βεβαιωθέντα μέχρι 30/06/2024	Εκτίμηση Εισπρ/ντων μέχρι 31/12/2024	Ψηφισθέντα υπό του Δ.Σ.	Επικυρωθέντα από την αρμόδια αρχή	
0713.003	Παράβολα αδειών μ/κών οργάνων ετήσιας διάρκειας	0,00	0,00	0,00	0,00	0,00	0,00
Σύνολο Κ.Α. 0713		10.185,00	4.625,00	10.000,00	10.000,00	10.000,00	10.000,00
0714	Έσοδα από τη διάθεση δασικών προϊόντων του Δημοσίου (άρθρο 37 ΝΔ 4260/62)	0,00	0,00	0,00	0,00	0,00	0,00
0715	Τέλος διαφήμισης της κατηγορίας Δ' του άρθρου 15 του ΒΔ 24/9-20/10/1958 (άρθρο 9 Ν 2880/2001)	139.840,00	0,00	0,00	191.852,18	191.852,18	191.852,18
0716	Έσοδα από παράβολα αδειών παραμονής αλλοδαπών (άρθρο 16 Ν 2946/2001)	0,00	0,00	0,00	0,00	0,00	0,00
0717	Έσοδα από τουριστικούς λιμένες και ζώνες αγκυροβολίου (άρθρο 36 Ν 2160/93, άρθρο 27 Ν 2636/98)	0,00	0,00	0,00	0,00	0,00	0,00
0718	Επιχορηγήσεις Νομικών Προσώπων από Δήμους	0,00	0,00	0,00	0,00	0,00	0,00
0719	Λοιπά τακτικά έσοδα που δεν εντάσσονται στις ανωτέρω τάξεις						
0719.000	Παράβολα έκδοσης αδειας τεχνίτη περιποίησης χεριών και ποδιών	0,00	0,00	0,00	0,00	0,00	0,00
0719.001	Παράβολα για την έκδοση αδειας ιδιωτικών παιδικών σταθμών	150,00	150,00	150,00	300,00	300,00	300,00
0719.002	Παράβολο αδειών μουσικών οργάνων ετήσιας διάρκειας	0,00	0,00	0,00	0,00	0,00	0,00
0719.003	Παράβολα για την έκδοση αδειας κινηματογράφου	0,00	0,00	0,00	0,00	0,00	0,00
0719.004	Έσοδα υπέρ Δήμου από άγνωστες τραπεζικές καταθέσεις	3.630,94	5.474,55	7.500,00	5.000,00	5.000,00	5.000,00
Σύνολο Κ.Α. 0719		3.780,94	5.624,55	7.650,00	5.300,00	5.300,00	5.300,00
Σύνολο Κ.Α. 071		153.805,94	10.249,55	17.650,00	207.152,18	207.152,18	207.152,18
Σύνολο Κ.Α. 07		153.805,94	10.249,55	17.650,00	207.152,18	207.152,18	207.152,18
Σύνολο Κ.Α. 0		19.438.542,45	8.566.801,75	18.676.667,66	22.166.211,04	22.166.211,04	22.166.211,04
1	ΕΚΤΑΚΤΑ ΕΣΟΔΑ						
11	ΕΣΟΔΑ ΑΠΟ ΕΚΠΟΙΗΣΗ ΚΙΝΗΤΗΣ ΚΑΙ ΑΚΙΝΗΤΗΣ ΠΕΡΙΟΥΣΙΑΣ						

Κωδικός (ΚΑ)	Τίτλος	ΠΡΟΗΓΟΥΜΕΝΟ ΟΙΚΟΝΟΜΙΚΟ ΕΤΟΣ 2024			ΟΙΚΟΝΟΜΙΚΟ ΕΤΟΣ 2025		Αυξομειώσεις βάσει αναμορφώσεων
		Διαμορφωθέντα μέχρι 30/06/2024	Βεβαιωθέντα μέχρι 30/06/2024	Εκτίμηση Εισπρ/ντων μέχρι 31/12/2024	Ψηφισθέντα υπό του Δ.Σ.	Επικυρωθέντα από την αρμόδια αρχή	
111	Έσοδα από εκποίηση ακινήτων						
1111	Εκποίηση οικοπέδων σε άστεγους δημότες (άρθρο 249 ΔΚΚ)	0,00	0,00	0,00	0,00	0,00	0,00
1112	Εκποίηση οικοπέδων στον Οργανισμό Εργατικής Κατοικίας (άρθρο 2 Ν 2336/95)	0,00	0,00	0,00	0,00	0,00	0,00
1113	Εκποίηση δημοτικών ή κοινοτικών εκτάσεων για την ίδρυση ή επέκταση βιομηχανικών ή βιοτεχνικών επιχειρήσεων και κτηνοτροφικών εκμεταλλεύσεων (άρθρα 4 και 6 ΝΔ 221/1974)	0,00	0,00	0,00	0,00	0,00	0,00
1114	Εκποίηση ακινήτων σε Ζώνες Κοινωνικού Συντελεστή (άρθρα 215-220 ΚΒΠΝ)	0,00	0,00	0,00	0,00	0,00	0,00
1115	Προσκόρωση δημοτικών ή κοινοτικών εκτάσεων (άρθρα 300-309 ΚΒΠΝ, άρθρο 56 Ν 1416/84)						
1115.001	Έσοδα από αναγκαστικές προσκυρώσεις λόγω ρυμοτομίας	0,00	0,00	0,00	0,00	0,00	0,00
1115.002	Έσοδα από προδικυρώσεις λόγω συμβασιμού	0,00	0,00	0,00	0,00	0,00	0,00
1115.003	Έσοδα από προσκύρωση Δημοτικών εκτάσεων βάσει της με αριθμό 129/2023 ΑΟΕ	41.976,00	41.976,00	41.796,00	0,00	0,00	0,00
	Σύνολο Κ.Α. 1115	41.976,00	41.976,00	41.796,00	0,00	0,00	0,00
1116	Λοιπά έσοδα από εκποίηση ακίνητης περιουσίας (άρθρο 248 ΔΚΚ)	0,00	0,00	0,00	0,00	0,00	0,00
	Σύνολο Κ.Α. 111	41.976,00	41.976,00	41.796,00	0,00	0,00	0,00
112	Έσοδα από εκποίηση κινητών						
1121	Εκποίηση οχημάτων (άρθρο 10 Ν 2880/2001)	10.000,00	0,00	3.000,00	5.000,00	5.000,00	5.000,00
1122	Εκποίηση άλλων κινητών						
1122.001	ΕΚΠΟΙΗΣΗ ΗΛΕΚΤΡΙΚΩΝ ΚΑΙ ΗΛΕΚΤΡΟΝΙΚΩΝ ΣΥΣΚΕΥΩΝ	0,00	162,60	500,00	500,00	500,00	500,00
1122.002	ΕΚΠΟΙΗΣΗ ΑΝΑΛΩΣΙΜΩΝ ΕΚΤΥΠΩΤΩΝ	500,00	0,00	100,00	500,00	500,00	500,00
	Σύνολο Κ.Α. 1122	500,00	162,60	600,00	1.000,00	1.000,00	1.000,00
	Σύνολο Κ.Α. 112	10.500,00	162,60	3.600,00	6.000,00	6.000,00	6.000,00

Κωδικός (ΚΑ)	Τίτλος	ΠΡΟΗΓΟΥΜΕΝΟ ΟΙΚΟΝΟΜΙΚΟ ΕΤΟΣ 2024			ΟΙΚΟΝΟΜΙΚΟ ΕΤΟΣ 2025		Αυξομειώσεις βάσει αναμορφώσεων
		Διαμορφωθέντα μέχρι 30/06/2024	Βεβαιωθέντα μέχρι 30/06/2024	Εκτίμηση Εισπρ/ντων μέχρι 31/12/2024	Ψηφισθέντα υπό του Δ.Σ.	Επικυρωθέντα από την αρμόδια αρχή	
Σύνολο Κ.Α. 11		52.476,00	42.138,60	45.396,00	6.000,00	6.000,00	6.000,00
12	ΕΚΤΑΚΤΕΣ ΕΠΙΧΟΡΗΓΗΣΕΙΣ ΓΙΑ ΚΑΛΥΨΗ ΛΕΙΤΟΥΡΓΙΚΩΝ ΔΑΠΑΝΩΝ						
121	ΕΠΙΧΟΡΗΓΗΣΕΙΣ ΓΙΑ ΚΑΛΥΨΗ ΛΕΙΤΟΥΡΓΙΚΩΝ ΔΑΠΑΝΩΝ						
1211	Από εθνικούς πόρους (μέσω του τακτικού προϋπολογισμού)						
1211.001	Επιχορηγήσεις για ειδικούς σκοπούς (αμοιβές προσωπικού για κάλυψη αναγκών καθαριότητας σχολικών μονάδων)	0,00	0,00	0,00	0,00	0,00	0,00
1211.002	Έκτακτη επιχορήγηση από το Υπ.Εσ.προς κάλυψη δαπανών για την αποφυγή της διάδοσης του κορονοϊού COVID 19	0,00	0,00	0,00	0,00	0,00	0,00
1211.003	ΕΚΛΟΓΙΚΗ ΑΠΟΖΗΜΙΩΣΗ ΓΙΑ ΔΙΕΝΕΡΓΕΙΑ ΤΩΝ ΒΟΥΛΕΥΤΙΚΩΝ ΕΚΛΟΓΩΝ ΤΗΣ 25ΗΣ ΙΟΥΝΙΟΥ 2023	0,00	0,00	0,00	0,00	0,00	0,00
1211.004	Επιχορήγηση Δήμων της Χώρας για την κάλυψη δαπανών παροχής υπηρεσιών ναυαγοσωστικής κάλυψης σε οργανωμένες ή μη παραλίες σύμφωνα με τις διατάξεις του αρ. 7 του Π.Δ. 71/2020	48.044,39	48.044,39	48.044,39	0,00	0,00	0,00
1211.005	Επιχορήγηση ΥΠ. ΕΣΩΤΕΡΙΚΩΝ για κάλυψη λειτουργικών και λοιπών γενικών δαπανών τους, λόγω της επιβάρυνσης από την αύξηση του ενεργειακού κόστους	0,00	0,00	0,00	0,00	0,00	0,00
1211.006	Έκτακτη επιχορήγηση προς κάλυψη λειτουργικών και λοιπών γενικών δαπανών ή και την υλοποίηση έργων και επενδυτικών τους δραστηριοτήτων	0,00	0,00	0,00	0,00	0,00	0,00
1211.007	ΕΚΛΟΓΙΚΗ ΑΠΟΖΗΜΙΩΣΗ ΓΙΑ ΔΙΕΝΕΡΓΕΙΑ ΤΩΝ ΒΟΥΛΕΥΤΙΚΩΝ ΕΚΛΟΓΩΝ ΤΗΣ 21ΗΣ ΜΑΙΟΥ 2023	0,00	0,00	0,00	0,00	0,00	0,00
1211.008	ΕΠΙΧΟΡΗΓΗΣΗ ΕΟΤ ΓΙΑ ΠΟΛΙΤΙΣΤΙΚΕΣ ΕΚΔΗΛΩΣΕΙΣ	0,00	0,00	0,00	0,00	0,00	0,00
1211.009	Επιχορήγηση ΥΠΕΧΩΔΕ για Παγκόσμια Ημέρα Περιβάλλοντος	0,00	0,00	0,00	0,00	0,00	0,00
1211.010	ΕΠΙΧΟΡΗΓΗΣΗ ΕΥΡΩΠΑΪΚΟΥ ΕΤΟΥΣ ΕΚΠΑΙΔΕΥΣΗΣ	0,00	0,00	0,00	0,00	0,00	0,00

Κωδικός (ΚΑ)	Τίτλος	ΠΡΟΗΓΟΥΜΕΝΟ ΟΙΚΟΝΟΜΙΚΟ ΕΤΟΣ 2024			ΟΙΚΟΝΟΜΙΚΟ ΕΤΟΣ 2025		Αυξομειώσεις βάσει αναμορφώσεων
		Διαμορφωθέντα μέχρι 30/06/2024	Βεβαιωθέντα μέχρι 30/06/2024	Εκτίμηση Εισπρ/ντων μέχρι 31/12/2024	Ψηφισθέντα υπό του Δ.Σ.	Επικυρωθέντα από την αρμόδια αρχή	
1211.011	ΕΠΙΧΟΡΗΓΗΣΗ ΑΠΟ ΟΠΑΠ ΓΙΑ ΑΘΛΗΤΙΚΟΥΣ ΟΜΙΛΟΥΣ	0,00	0,00	0,00	0,00	0,00	0,00
1211.012	ΕΠΙΧΟΡΗΓΗΣΗ ΑΠΟ ΥΠΕΣΔΔΑ ΓΙΑ ΕΠΙΔΟΜΑ ΠΑΡΑΤΕΤΡΑΠΛΗΓΙΑΣ	0,00	0,00	0,00	0,00	0,00	0,00
1211.013	Επιχορήγηση από ΥΠΕΣΔΔΑ για συνέδριο τέως Βουλευτών και Ευρωβουλευτών	0,00	0,00	0,00	0,00	0,00	0,00
1211.014	ΕΠΙΧΟΡΗΓΗΣΗ ΥΠΕΣΔΔΑ "ΕΝΗΜΕΡΩΣΗ ΓΙΑ ΨΗΦΙΑΚΗ ΔΗΜΟΣΙΑ"	0,00	0,00	0,00	0,00	0,00	0,00
1211.015	ΕΠΙΧΟΡΗΓΗΣΗ ΥΠΕΣΔΔΑ ΓΙΑ ΚΑΛΥΨΗ ΕΚΤΑΚΤΩΝ ΛΕΙΤΟΥΡΓΙΚΩΝ ΔΑΠΑΝΩΝ	0,00	0,00	0,00	0,00	0,00	0,00
Σύνολο Κ.Α. 1211		48.044,39	48.044,39	48.044,39	0,00	0,00	0,00
1212	Από συγχρηματοδοτούμενα προγράμματα (μέσω του ΕΣΠΑ)						
1212.001	Έσοδα από ΕΕΤΑΑ	825.500,00	0,00	825.500,00	825.000,00	825.000,00	825.000,00
1212.003	Επιχορήγηση ΥΠΕΣΔΔΑ για διαμόρφωση και προμήθεια εξοπλισμού παραρτήματος ΚΕΠ	0,00	0,00	0,00	0,00	0,00	0,00
Σύνολο Κ.Α. 1212		825.500,00	0,00	825.500,00	825.000,00	825.000,00	825.000,00
1213	Έσοδα από προγραμματικές συμβάσεις για υλοποίηση τοπικών πολιτικών						
1213.001	Έσοδα από ΥΠΕΣΔΔΑ προγραμ. Σύμβαση μερικής απασχόλησης	0,00	0,00	0,00	0,00	0,00	0,00
Σύνολο Κ.Α. 1213		0,00	0,00	0,00	0,00	0,00	0,00
1214	(ο κωδικός παραμένει κενός για μελλοντική χρήση)						
1214.001	ΕΠΙΧΟΡΗΓΗΣΗ ΓΙΑ ΚΑΛΥΨΗ ΔΡΑΣΕΩΝ ΠΥΡΟΠΡΟΣΤΑΣΙΑΣ ΠΟΥ ΠΡΟΟΡΙΖΟΝΤΑΙ ΓΙΑ ΛΕΙΤΟΥΡΓΙΚΕΣ ΔΑΠΑΝΕΣ	15.000,00	0,00	15.000,00	0,00	0,00	0,00
1214.007	Επιδότηση ασφαλιστικών εισφορών υπέρ ΙΚΑ ωφελούμενων πεντάμηνου προγράμματος ΟΑΕΔ	0,00	0,00	0,00	0,00	0,00	0,00
Σύνολο Κ.Α. 1214		15.000,00	0,00	15.000,00	0,00	0,00	0,00
1215	Επιχορηγήσεις για εξόφληση ληξιπροθέσμων υποχρεώσεων						
1215.001	Έκτακτη επιχορήγηση του άρθρ. 52 ν. 4186/2013 για εξόφληση οφειλών ΕΥΔΑΠ Α.Ε.	0,00	0,00	0,00	0,00	0,00	0,00

Κωδικός (ΚΑ)	Τίτλος	ΠΡΟΗΓΟΥΜΕΝΟ ΟΙΚΟΝΟΜΙΚΟ ΕΤΟΣ 2024			ΟΙΚΟΝΟΜΙΚΟ ΕΤΟΣ 2025		Αυξομειώσεις βάσει αναμορφώσεων
		Διαμορφωθέντα μέχρι 30/06/2024	Βεβαιωθέντα μέχρι 30/06/2024	Εκτίμηση Εισπρ/ντων μέχρι 31/12/2024	Ψηφισθέντα υπό του Δ.Σ.	Επικυρωθέντα από την αρμόδια αρχή	
1215.002	Επιχορήγηση για την εξόφληση ληξιπρόθεσμων υποχρεώσεων προς τρίτους	0,00	0,00	0,00	0,00	0,00	0,00
Σύνολο Κ.Α. 1215		0,00	0,00	0,00	0,00	0,00	0,00
1216	Από εθνικούς πόρους (μέσω του εθνικού τμήματος του Π.Δ.Ε.)	0,00	0,00	0,00	0,00	0,00	0,00
1217	Από προγράμματα της Ε.Ε.	0,00	0,00	0,00	0,00	0,00	0,00
1219	Λοιπές επιχορηγήσεις						
1219.001	Επιχορήγηση από τον ΟΑΕΔ για το πρόγραμμα απασχόλησης μακροχρόνια ανέργων ηλικίας 55-67	0,00	0,00	0,00	0,00	0,00	0,00
1219.002	ΕΚΛΟΓΙΚΗ ΑΠΟΖΗΜΙΩΣΗ ΓΙΑ ΔΙΕΝΕΡΓΕΙΑ ΤΩΝ ΕΥΡΩΕΚΛΟΓΩΝ ΤΗΣ 9ΗΣ ΙΟΥΝΙΟΥ 2024	32.200,00	0,00	32.000,00	0,00	0,00	0,00
1219.003	ΕΚΤΑΚΤΗ ΕΠΙΧΟΡΗΓΗΣΗ ΣΧΟΛΙΚΩΝ ΦΥΛΛΑΚΩΝ	0,00	0,00	0,00	0,00	0,00	0,00
1219.004	ΕΣΟΔΑ ΥΠΕΣΔΔΑ ΣΥΜΒΑΣΗΣ ΜΕΡΙΚΗΣ ΑΠΑΣΧΟΛΗΣΗΣ	0,00	0,00	0,00	0,00	0,00	0,00
1219.005	Εκλογική αποζημίωση για τη διενέργεια των εκλογών της 26ης Μαΐου 2019 & 2ας Ιουνίου 2019	0,00	0,00	0,00	0,00	0,00	0,00
1219.006	ΕΚΤΑΚΤΗ ΟΙΚΟΝΟΜΙΚΗ ΕΝΙΣΧΥΣΗ ΓΙΑ ΤΗΝ ΚΑΤΑΒΟΛΗ ΑΠΟΖΗΜΙΩΣΗΣ ΤΟΥ Ν. 3518/06 ΣΕ ΥΠΑΛΛΗΛΟ ΤΟΥ ΠΡΩΗΝ ΠΙΚΠΑ	0,00	0,00	0,00	0,00	0,00	0,00
1219.007	Επιδότηση ασφαλιστικών εισφορών υπερ ΙΚΑ ωφελούμενων προγράμματος ΟΑΕΔ	0,00	0,00	0,00	0,00	0,00	0,00
1219.008	ΕΚΛΟΓΙΚΗ ΑΠΟΖΗΜΙΩΣΗ ΓΙΑ ΔΙΕΝΕΡΓΕΙΑ ΤΩΝ ΒΟΥΛΕΥΤΙΚΩΝ ΕΚΛΟΓΩΝ ΤΗΣ 7ΗΣ ΙΟΥΛΙΟΥ 2019	0,00	0,00	0,00	0,00	0,00	0,00
Σύνολο Κ.Α. 1219		32.200,00	0,00	32.000,00	0,00	0,00	0,00
Σύνολο Κ.Α. 121		920.744,39	48.044,39	920.544,39	825.000,00	825.000,00	825.000,00
Σύνολο Κ.Α. 12		920.744,39	48.044,39	920.544,39	825.000,00	825.000,00	825.000,00
13	ΕΠΙΧΟΡΗΓΗΣΕΙΣ ΓΙΑ ΕΠΕΝΔΥΣΕΙΣ						
131	ΕΠΙΧΟΡΗΓΗΣΕΙΣ ΑΠΟ ΘΕΣΜΟΘΕΤΗΜΕΝΟΥΣ ΠΟΡΟΥΣ ΓΙΑ ΕΠΕΝΔΥΤΙΚΕΣ ΔΑΠΑΝΕΣ						

Κωδικός (ΚΑ)	Τίτλος	ΠΡΟΗΓΟΥΜΕΝΟ ΟΙΚΟΝΟΜΙΚΟ ΕΤΟΣ 2024			ΟΙΚΟΝΟΜΙΚΟ ΕΤΟΣ 2025		Αυξομειώσεις βάσει αναμορφώσεων
		Διαμορφωθέντα μέχρι 30/06/2024	Βεβαιωθέντα μέχρι 30/06/2024	Εκτίμηση Εισπρ/ντων μέχρι 31/12/2024	Ψηφισθέντα υπό του Δ.Σ.	Επικυρωθέντα από την αρμόδια αρχή	
1311	(ο κωδικός παραμένει κενός για μελλοντική χρήση)						
1311.001	ΚΑΠ επενδυτικών δαπανών των δήμων (Σ.Α.Τ.Α.)	0,00	0,00	0,00	0,00	0,00	0,00
1311.002	Επιχορήγηση ΥΠΕΣΔΔΑ για επισκευή & συντήρηση σχολικών κτιρίων	0,00	0,00	0,00	0,00	0,00	0,00
1311.003	Επιχορήγηση ΥΠΕΣΔΑ για πολιτική προστασία	0,00	0,00	0,00	0,00	0,00	0,00
1311.004	Επιχορήγηση από ΥΠΕΣΔΔΑ για "Διαμόρφωση αύλειου χώρου σχολικού συγκροτήματος Κοψαχείλα"	0,00	0,00	0,00	0,00	0,00	0,00
	Σύνολο Κ.Α. 1311	0,00	0,00	0,00	0,00	0,00	0,00
1312	(ο κωδικός παραμένει κενός για μελλοντική χρήση)						
1312.000	Επισκευή και συντήρηση σχολικών κτιρίων άρθρο (13 ν. 2880/2001)	0,00	0,00	0,00	0,00	0,00	0,00
1312.001	Επισκευή και συντήρηση σχολικών κτιρίων άρθρο (13 ν. 2880/2001)	0,00	0,00	0,00	0,00	0,00	0,00
	Σύνολο Κ.Α. 1312	0,00	0,00	0,00	0,00	0,00	0,00
1313	(ο κωδικός παραμένει κενός για μελλοντική χρήση)	0,00	0,00	0,00	0,00	0,00	0,00
1314	Επιχορηγήσεις από το πρόγραμμα "Θησέας" (άρθρα 6-12 ν. 3274/2004)						
1314.001	ΑΝΑΠΤΥΞΙΑΚΟ ΠΡΟΓΡΑΜΜΑ ΤΟΠΙΚΗΣ ΑΥΤΟΔΙΟΙΚΗΣΗΣ "ΘΗΣΕΑΣ" Ν.3274/07	0,00	0,00	0,00	0,00	0,00	0,00
1314.002	ΚΑΤΑΝΟΜΗ 35% ΤΩΝ ΠΟΡΩΝ ΤΟΥ ΠΡΟΓΡΑΜΜΑΤΟΣ ΘΗΣΕΑΣ	0,00	0,00	0,00	0,00	0,00	0,00
1314.003	ΕΠΙΧΟΡΗΓΗΣΗ ΥΠΕΣΔΔΑ ΓΙΑ ΔΙΑΜΟΡΦΩΣΗ ΠΟΛ. ΚΕΝΤ	0,00	0,00	0,00	0,00	0,00	0,00
1314.004	ΕΠΙΧΟΡΗΓΗΣΗ ΥΠΕΣΔΔΑ ΓΙΑ ΑΙΘΟΥΣΑ ΠΟΛΛΑΠΛΩΝ ΧΡΗΣΕΩΝ	0,00	0,00	0,00	0,00	0,00	0,00
1314.005	Επιχορήγηση από νομαρχία Αθηνών για επισκευή διαδρόμων πάρκου Φλοίσβου	0,00	0,00	0,00	0,00	0,00	0,00
	Σύνολο Κ.Α. 1314	0,00	0,00	0,00	0,00	0,00	0,00
1315	Επιχορηγήσεις από ειδικά προγράμματα [Πρόγραμμα «Αντώνης Τρίτσης» (παρ. 5 του άρ. 130 του ν. 4635/2019, Α ? 167, κνα υπ' αριθμ. 22766.						

Κωδικός (ΚΑ)	Τίτλος	ΠΡΟΗΓΟΥΜΕΝΟ ΟΙΚΟΝΟΜΙΚΟ ΕΤΟΣ 2024			ΟΙΚΟΝΟΜΙΚΟ ΕΤΟΣ 2025		Αυξομειώσεις βάσει αναμορφώσεων
		Διαμορφωθέντα μέχρι 30/06/2024	Βεβαιωθέντα μέχρι 30/06/2024	Εκτίμηση Εισπρ/ντων μέχρι 31/12/2024	Ψηφισθέντα υπό του Δ.Σ.	Επικυρωθέντα από την αρμόδια αρχή	
1315.001	Επιχορήγηση για εκπόνηση κτιριοδομικών, περιβαλλοντικών και συγκοινωνιακών μελετών για την κατασκευή υπόγειου χώρου στάθμευσης στο Φλοίσβο	121.965,14	0,00	0,00	121.965,14	121.965,14	121.965,14
1315.002	Επιχορήγηση για ολοκληρωμένο πρόγραμμα ανακύκλωσης δήμου Παλαιού Φαλήρου (Αντώνης Τρίτσης)	359.263,82	0,00	0,00	359.263,82	359.263,82	359.263,82
Σύνολο Κ.Α. 1315		481.228,96	0,00	0,00	481.228,96	481.228,96	481.228,96
1319	Λοιπές επιχορηγήσεις						
1319.003	ΕΠΙΧΟΡΗΓΗΣΗ ΥΠΕΣΔΔΑ ΓΙΑ ΔΙΑΜΟΡΦΩΣΗ ΠΟΛ. ΚΕΝΤ	0,00	0,00	0,00	0,00	0,00	0,00
Σύνολο Κ.Α. 1319		0,00	0,00	0,00	0,00	0,00	0,00
Σύνολο Κ.Α. 131		481.228,96	0,00	0,00	481.228,96	481.228,96	481.228,96
132	ΛΟΙΠΕΣ ΕΠΙΧΟΡΗΓΗΣΕΙΣ ΓΙΑ ΕΠΕΝΔΥΣΕΙΣ ΚΑΙ ΕΡΓΑ						
1321	Χρηματοδοτήσεις από Περιφερειακά επιχειρησιακά προγράμματα						
1321.001	ΑΝΑΠΤΥΞΗ ΕΦΑΡΜΟΓΩΝ GIS ΤΟΥ ΠΡΑΣΙΝΟΥ	0,00	0,00	0,00	0,00	0,00	0,00
Σύνολο Κ.Α. 1321		0,00	0,00	0,00	0,00	0,00	0,00
1322	Χρηματοδοτήσεις από Κεντρικούς φορείς (μέσω του εθνικού τμήματος του Π.Δ.Ε.)						
1322.001	Προμήθεια απορριματοφόρων και λοιπών οχημάτων αποκομιδής και μεταφοράς απορριμμάτων και ανακυκλώσιμων υλικών στα πλαίσια του προγράμματος "ΦΙΛΟΔΗΜΟΣ ΙΙ"	660.000,00	0,00	0,00	750.200,00	750.200,00	750.200,00
1322.002	Επιχορήγηση Δήμων για προμήθεια εμβολίων και λοιπών φαρμακευτικών ουσιών για τον εμβολιασμό ζώων συντροφιάς και την άμεση περίθαλψη τους σε περίπτωση δηλητηριάσεων, σύμφωνα με τις υποχρεώσεις των Δήμων που απορρέουν από τον Ν. 4830/21 (ΠΡΟΓΡΑΜΜΑ ΦΙΛΟΔΗΜΟΣ ΙΙ)	8.671,32	0,00	8.671,32	0,00	0,00	0,00

Κωδικός (ΚΑ)	Τίτλος	ΠΡΟΗΓΟΥΜΕΝΟ ΟΙΚΟΝΟΜΙΚΟ ΕΤΟΣ 2024			ΟΙΚΟΝΟΜΙΚΟ ΕΤΟΣ 2025		Αυξομειώσεις βάσει αναμορφώσεων
		Διαμορφωθέντα μέχρι 30/06/2024	Βεβαιωθέντα μέχρι 30/06/2024	Εκτίμηση Εισπρ/ντων μέχρι 31/12/2024	Ψηφισθέντα υπό του Δ.Σ.	Επικυρωθέντα από την αρμόδια αρχή	
1322.003	Επιχορήγηση στα πλαίσια του προγράμματος ΦΙΛΟΔΗΜΟΣ II " Κατασκευή, επισκευή, συντήρηση και εξοπλισμός εγκαταστάσεων καταφυγίων αδέσποτων ζώων συντροφιάς-Εξοπλισμός για την υλοποίηση των επιχειρησιακών προγραμμάτων του άρθρου 10 του ν. 4830/21 (Α169)" Νέο πλαίσιο για την ευζωία ζώων συντροφιάς-πρόγραμμα " Άργος" και λοιπές διατάξεις"	37.920,56	8.671,32	37.920,56	0,00	0,00	0,00
1322.004	Προμήθεια μηχανημάτων έργου, οχημάτων ή και συνοδευτικού εξοπλισμού (Φιλόδημος II)	0,00	0,00	0,00	0,00	0,00	0,00
1322.005	Υλοποίηση Έργων και Επενδύσεων(ΦΙΛΟΔΗΜΟΣ II)	196.190,92	19.477,92	150.000,00	135.281,62	135.281,62	135.281,62
1322.006	Προσωρινές εγκαταστάσεις στέγασης για την κάλυψη επείγουσων αναγκών της δίχρονης προσχολικής εκπαίδευσης του Δήμου Π. Φαλήρου στο 2ο -7ο Νηπιαγωγείο και το 6ο Νηπιαγωγείο Π. Φαλήρου βάσει του αρ. 220 του Ν. 4610/2019 (ΦΕΚ 70Α)	0,00	0,00	0,00	0,00	0,00	0,00
1322.007	Προσωρινές εγκαταστάσεις στέγασης για την κάλυψη επείγουσων αναγκών της δίχρονης προσχολικής εκπαίδευσης του 4ου Νηπιαγωγείου Π. Φαλήρου (συστεγαζόμενο με το 6ο δημοτικό σχολείο Δήμου Π. Φαλήρου	0,00	0,00	0,00	0,00	0,00	0,00
1322.008	ΕΠΙΧΟΡΗΓΗΣΗ ΓΙΑ ΤΗΝ ΕΠΙΣΚΕΥΗ ΓΥΜΝΑΣΤΗΡΙΟΥ ΣΧΟΛΙΚΟΥ ΣΥΓΚΡΟΤΗΜΑΤΟΣ " ΚΟΨΑΧΕΙΛΑ" ΣΤΑ ΠΛΑΙΣΙΑ ΤΟΥ ΠΡΟΓΡΑΜΜΑΤΟΣ " ΦΙΛΟΔΗΜΟΣ II"συν	47.368,00	0,00	47.368,00	0,00	0,00	0,00
1322.009	Επιχορήγηση για επισκευαστικές εργασίες για τη διασφάλιση της προσβασιμότητας ραμπών ΑΜΕΑ και τη λειτουργία χώρων υγιεινής ΑΜΕΑ σε σχολικά κτίρια του Δήμου Π. Φαλήρου στα πλαίσια του προγράμματος ΦΙΛΟΔΗΜΟΣ II	0,00	0,00	0,00	0,00	0,00	0,00
1322.010	Επιχορήγηση για προμήθεια απορριμματοφόρων οχημάτων και μηχανημάτων έργου ή και συνοδευτικού εξοπλισμού (ΦΙΛΟΔΗΜΟΣ II)	400.000,00	0,00	0,00	400.000,00	400.000,00	400.000,00

Κωδικός (ΚΑ)	Τίτλος	ΠΡΟΗΓΟΥΜΕΝΟ ΟΙΚΟΝΟΜΙΚΟ ΕΤΟΣ 2024			ΟΙΚΟΝΟΜΙΚΟ ΕΤΟΣ 2025		Αυξομειώσεις βάσει αναμορφώσεων
		Διαμορφωθέντα μέχρι 30/06/2024	Βεβαιωθέντα μέχρι 30/06/2024	Εκτίμηση Εισπρ/ντων μέχρι 31/12/2024	Ψηφισθέντα υπό του Δ.Σ.	Επικυρωθέντα από την αρμόδια αρχή	
1322.011	Προμήθεια εξοπλισμού, κατασκευή, μεταφορά και τοποθέτηση στεγαστρων, για την εξυπηρέτηση του επιβατικού κοινού των Δήμων της χώρας ΦΙΛΟΔΗΜΟΣ ΙΙ	99.477,46	0,00	0,00	99.477,46	99.477,46	99.477,46
1322.012	Υλοποίηση και συντήρηση μέτρων και μέσων εγκεκριμένης μελέτης πυροπροστασίας στις σχολικές μονάδες του Δήμου Π. Φαλήρου ΦΙΛΟΔΗΜΟΣ ΙΙ	0,00	0,00	0,00	0,00	0,00	0,00
1322.013	Επιχορήγηση του δήμου για την παροχή κοινωνικών υπηρεσιών από τις δομές των Κέντρων Δημιουργικής Απασχόλησης Παιδιών (ΚΔΑΠ)-ΦΙΛΟΔΗΜΟΣ ΙΙ	71.143,00	0,00	0,00	0,00	0,00	0,00
1322.014	Επιχορήγηση για δαπάνες σήμανσης και στείρωσης αδέσποτων σκύλων και γατών (ΦΙΛΟΔΗΜΟΣ ΙΙ)	13.000,00	0,00	13.000,00	4.569,90	4.569,90	4.569,90
Σύνολο Κ.Α. 1322		1.533.771,26	28.149,24	256.959,88	1.389.528,98	1.389.528,98	1.389.528,98
1323	Χρηματοδοτήσεις έργων από Ε.Ε. και Διεθνείς Οργανισμούς (Εκτός ΠΔΕ/ΕΣΠΑ)						
1323.001	Ευρωπαϊκό πρόγραμμα Ανάπτυξης Εκπαίδευσης (DEAR) με τίτλο " Ενδυνάμωση της αστικής νεολαίας για δράση για το κλίμα"	0,00	0,00	0,00	0,00	0,00	0,00
1323.002	Έργο με τίτλο:"Μεγάλη έξυπνη πλατφόρμα πληροφοριών υγείας -SMARTBEAR	83.950,00	0,00	0,00	98.506,84	98.506,84	98.506,84
1323.003	ΕΠΙΧΟΡΗΓΗΣΗ ΔΡΑΣΗΣ ΜΕ ΤΙΤΛΟ "ΑΝΑΠΤΥΞΗ ΕΡΓΩΝ ΕΝΕΡΓΕΙΑΚΗΣ ΑΠΟΔΟΤΙΚΟΤΗΤΑΣ ΣΤΗ ΝΟΤΙΑ ΑΤΤΙΚΗ-PRODESA"	0,00	0,00	0,00	0,00	0,00	0,00
1323.004	Επιχορήγηση για τη συμμετοχή του Δήμου στο έργο ArtMed του προγράμματος INTERREG	24.953,60	0,00	12.500,00	24.953,60	24.953,60	24.953,60
Σύνολο Κ.Α. 1323		108.903,60	0,00	12.500,00	123.460,44	123.460,44	123.460,44
1324	Χρηματοδοτήσεις από το Ταμείο Ανάκαμψης και Ανθεκτικότητας						
1324.001	Επιχορήγηση από Ταμείο Ανάκαμψης & Ανθεκτικότητας για " Βελτίωση οδικής ασφάλειας των οδικών αξόνων Λ. Αμφιθέας, Αχιλλέως, Αγίας Βαρβάρας"	190.000,00	0,00	0,00	190.000,00	190.000,00	190.000,00

Κωδικός (ΚΑ)	Τίτλος	ΠΡΟΗΓΟΥΜΕΝΟ ΟΙΚΟΝΟΜΙΚΟ ΕΤΟΣ 2024			ΟΙΚΟΝΟΜΙΚΟ ΕΤΟΣ 2025		Αυξομειώσεις βάσει αναμορφώσεων
		Διαμορφωθέντα μέχρι 30/06/2024	Βεβαιωθέντα μέχρι 30/06/2024	Εκτίμηση Εισπρ/ντων μέχρι 31/12/2024	Ψηφισθέντα υπό του Δ.Σ.	Επικυρωθέντα από την αρμόδια αρχή	
1324.002	Επιχορήγηση από το Ταμείο Ανάκαμψης και Ανθεκτικότητας (μέσω του Υπ. Ψηφιακής Διακυβέρνησης) στο πλαίσιο του έργου "Εκσυγχρονισμός των ΚΕΠ"	0,00	0,00	0,00	40.456,53	40.456,53	40.456,53
Σύνολο Κ.Α. 1324		190.000,00	0,00	0,00	230.456,53	230.456,53	230.456,53
1325	Επιχορηγήσεις από εθνικούς πόρους για κάλυψη έκτακτων αναγκών για έργα (μέσω του τακτικού προϋπολογισμού)						
1325.001	0,00	0,00	0,00	0,00	0,00	0,00
Σύνολο Κ.Α. 1325		0,00	0,00	0,00	0,00	0,00	0,00
1326	Έσοδα από προγραμματικές συμβάσεις για κάλυψη επενδυτικών δαπανών						
1326.001	Επιχορήγηση από πράσινο ταμείο για προμήθεια δαπέδου και εξοπλισμού των παιδικών χαρών α) Ριζαρείου (Αγ. Σκέπη), β) χώρου πρασίνου Αμφιθέας-Ζαΐμη-Ναΐαδων και γ) πλ. Αγίων Θεοδώρων	0,00	0,00	0,00	0,00	0,00	0,00
1326.002	ΕΠΙΧΟΡΗΓΗΣΗ ΑΠΟ ΠΡΑΣΙΝΟ ΤΑΜΕΙΟ ΓΙΑ ΔΙΑΜΟΡΦΩΣΗ ΚΟΙΝΟΧΡΗΣΤΩΝ ΜΕΣΩ ΤΗΣ ΠΡΟΜΗΘΕΙΑΣ & ΕΓΚΑΤΑΣΤΑΣΗΣ ΥΠΟΓΕΙΩΝ ΚΑΔΩΝ ΑΠΟΡΡΙΜΜΑΤΩΝ	0,00	0,00	0,00	0,00	0,00	0,00
1326.003	ΕΠΙΧΟΡΗΓΗΣΗ ΑΠΟ ΠΡΑΣΙΝΟ ΤΑΜΕΙΟ ΓΙΑ ΤΗΝ ΠΡΟΜΗΘΕΙΑ ΥΔΡΑΥΛΙΚΟΥ ΓΕΡΑΝΟΥ ΑΝΥΨΩΣΗΣ ΒΥΘΙΖΟΜΕΝΩΝ ΚΑΔΩΝ	0,00	0,00	0,00	0,00	0,00	0,00
1326.004	Ανάπλαση 22 στρεμμάτων στον Ολυμπιακό Πόλο, όμορο του κλειστού γυμναστηρίου Π. Φαλήρου και των ανοιχτών γηπέδων του περιβάλλοντος χώρου	0,00	0,00	0,00	0,00	0,00	0,00
1326.005	Κατασκευή υπόγειου χώρου στάθμευσης οχημάτων καθαριότητας και υπέργειου χώρου γραφείων καθαριότητας και χώρου πρασίνου και παιδικής χαράς στο Ο.Τ. 381	1.000,00	0,00	0,00	1.000,00	1.000,00	1.000,00
Σύνολο Κ.Α. 1326		1.000,00	0,00	0,00	1.000,00	1.000,00	1.000,00
1327	Χρηματοδοτήσεις από Κεντρικούς φορείς (μέσω του τακτικού προϋπολογισμού)						

Κωδικός (ΚΑ)	Τίτλος	ΠΡΟΗΓΟΥΜΕΝΟ ΟΙΚΟΝΟΜΙΚΟ ΕΤΟΣ 2024			ΟΙΚΟΝΟΜΙΚΟ ΕΤΟΣ 2025		Αυξομειώσεις βάσει αναμορφώσεων
		Διαμορφωθέντα μέχρι 30/06/2024	Βεβαιωθέντα μέχρι 30/06/2024	Εκτίμηση Εισπρ/ντων μέχρι 31/12/2024	Ψηφισθέντα υπό του Δ.Σ.	Επικυρωθέντα από την αρμόδια αρχή	
1327.001	Επιχορήγηση από πράσινο ταμείο για εκπόνηση σχεδίου φόρτισης ηλεκτρικών οχημάτων (Σ.Φ.Η.Ο.) στο Δήμο Π. Φαλήρου	0,00	0,00	0,00	0,00	0,00	0,00
Σύνολο Κ.Α. 1327		0,00	0,00	0,00	0,00	0,00	0,00
1328	Χρηματοδοτήσεις από το Εθνικό Στρατηγικό Πλαίσιο Αναφοράς (ΕΣΠΑ) εκτός Περιφερειακών Επιχειρησιακών Προγραμμάτων						
1328.001	Έσοδα από δράση " Εναρμόνιση Οικογενειακής και Επαγγελματικής Ζωής για δράση ΚΔΑΠ"	167.460,35	78.228,77	167.460,35	146.500,00	146.500,00	146.500,00
1328.002	Επιχορήγηση από ΕΣΠΑ για την ενίσχυση της μικροκινητικότητας στο Δήμο Παλαιού Φαλήρου	379.918,16	0,00	0,00	375.968,14	375.968,14	375.968,14
1328.003	Επιχορήγηση από ΕΣΠΑ για "Πράσινες πολιτιστικές διαδρομές με χρήση υλικών φιλικά προς το περιβάλλον και έξυπνου αστικού εξοπλισμού του ΔΠΦ"	1.001.123,10	230.948,79	1.001.123,10	497.122,17	497.122,17	497.122,17
1328.004	ΕΠΙΧΟΡΗΓΗΣΗ ΓΙΑ ΠΡΟΜΗΘΕΙΑ ΚΑΙ ΕΓΚΑΤΑΣΤΑΣΗ ΣΥΣΤΗΜΑΤΟΣ ΑΡΔΕΥΣΗΣ ΣΕ ΧΩΡΟΥΣ ΠΡΑΣΙΝΟΥ ΤΟΥ ΔΗΜΟΥ ΑΠΟ ΔΗΜΟΤΙΚΕΣ ΓΕΩΤΡΗΣΕΙΣ ΜΕ ΚΩΔΙΚΟ ΟΠΣ 5197953 ΑΠΟ ΕΠΙΧΕΙΡΗΣΙΑΚΟ ΠΡΟΓΡΑΜΜΑ "ΑΤΤΙΚΗ 2014-2020"	568.279,60	0,00	0,00	490.000,00	490.000,00	490.000,00
1328.005	Δημιουργία δικτύου πράσινων σημείων και δικτύωσή τους στο Δήμο Παλαιού Φαλήρου με Κωδικό ΟΠΣ 5075899 στο Επιχειρησιακό Πρόγραμμα "Υποδομές Μεταφορών,Περβάλλον και Αειφόρος Ανάπτυξη 2014-2020	998.200,00	0,00	0,00	998.200,00	998.200,00	998.200,00
1328.006	Πράξη "Τεχνική βοήθεια του Δήμου Παλαιου Φαλήρου (υπηρεσίες συμβούλου τεχνικής υποστήριξης συγχρηματοδοτούμενων έργων του Δήμου Παλαιού Φαλήρου απο ΕΣΠΑ)"	0,00	0,00	0,00	0,00	0,00	0,00
1328.007	Υλοποίηση της Πράξης "Κέντρο Κοινότητας Δήμου Παλαιού Φαλήρου με κωδικό ΟΠΣ 5002349 στο Επιχειρησιακό πρόγραμμα "ΑΤΤΙΚΗ 2014-2020"	83.968,00	78.000,00	0,00	178.000,00	178.000,00	178.000,00

Κωδικός (ΚΑ)	Τίτλος	ΠΡΟΗΓΟΥΜΕΝΟ ΟΙΚΟΝΟΜΙΚΟ ΕΤΟΣ 2024			ΟΙΚΟΝΟΜΙΚΟ ΕΤΟΣ 2025		Αυξομειώσεις βάσει αναμορφώσεων
		Διαμορφωθέντα μέχρι 30/06/2024	Βεβαιωθέντα μέχρι 30/06/2024	Εκτίμηση Εισπρ/ντων μέχρι 31/12/2024	Ψηφισθέντα υπό του Δ.Σ.	Επικυρωθέντα από την αρμόδια αρχή	
1328.008	ΕΠΕΚΤΑΣΗ-ΑΝΑΒΑΘΜΙΣΗ ΔΟΜΩΝ ΑΤΙΣ ΟΠΟΙΕΣ ΠΑΡΕΧΟΝΤΑΙ ΚΟΙΝΩΝΙΚΕΣ ΥΠΗΡΕΣΙΕΣ ΤΟΥ ΔΗΜΟΥ (ΚΩΔ. ΟΠΣ 5035513 ΕΠΙΧΕΙΡΗΣΙΑΚΟ ΠΡΟΓΡΑΜΜΑ ΑΤΤΙΚΗ 2014-2020"	0,00	0,00	0,00	0,00	0,00	0,00
1328.009	Τεχνική βοήθεια υποστήριξης Δήμου Παλαιού Φαλήρου για την "Επικαιροποίηση του τοπικού σχεδίου διαχείρισης στερεών αποβλήτων (ΤΣΔΑ)" με κωδικό ΟΠΣ 5055378 στο Επιχειρησιακό Πρόγραμμα "Αττική 2014-2020"	0,00	0,00	0,00	0,00	0,00	0,00
Σύνολο Κ.Α. 1328		3.198.949,21	387.177,56	1.168.583,45	2.685.790,31	2.685.790,31	2.685.790,31
1329	Λοιπές επιχορηγήσεις για επενδύσεις και έργα						
1329.001	Επιχορήγηση ΥΠ. ΕΣ. για συντήρηση και καθαρισμό φρεατίων υδροσυλλογής	0,00	0,00	0,00	0,00	0,00	0,00
1329.002	Επιχορήγηση από Περιφέρεια Αττικής " Νέα πισίνα και ενεργειακή αναβάθμιση σε χώρο παρακείμενο του Δημοτικού Κολυμβητηρίου Παλαιού Φαλήρου	1.000,00	0,00	0,00	1.000,00	1.000,00	1.000,00
1329.003	Επιχορήγηση από πράσινο ταμείο για αναδιαμόρφωση χώρου αναψυχής παιδιών/εφήβων και βιοκλιματική αναβάθμιση περιβάλλοντος χώρου (περιοχή Ριζαρείου)	0,00	0,00	0,00	571.821,29	571.821,29	571.821,29
1329.004	Επιχορήγηση από πράσινο ταμείο για εκπόνηση Σχεδίου Αστικής Προσβασιμότητας (Σ.Α.Π.)	0,00	0,00	0,00	0,00	0,00	0,00
1329.005	Επιχορήγηση Περιφέρειας Αττικής για την ανακαίνιση του Πολιτιστικού Κέντρου Φλοίσβος και ανάπλαση του περιβάλλοντος χώρου	1.000,00	0,00	0,00	2.732.690,55	2.732.690,55	2.732.690,55
1329.006	Επιχορήγηση για ενέργειες διαχείρισης και δράσης σίτισης των αδέσποτων ζώων συντροφιάς	0,00	0,00	0,00	0,00	0,00	0,00
1329.007	Επιχορήγηση από αντιπλημμυρικές παρεμβάσεις -Κατασκευή αγωγών και φρεατίων ομβρίων σε διάφορα σημεία του Δήμου Π. Φαλήρου	1.000,00	0,00	0,00	1.000,00	1.000,00	1.000,00
1329.008	Επιχορήγηση από πράσινο ταμείο για " Εκπόνηση επιχειρησιακού σχεδίου για την εξασφάλιση κοινόχρηστων και κοινοφελών χώρων- Ε.Σ.Ε.Κ.Κ. Δήμου Παλαιού Φαλήρου"	50.000,00	0,00	0,00	59.520,00	59.520,00	59.520,00

Κωδικός (ΚΑ)	Τίτλος	ΠΡΟΗΓΟΥΜΕΝΟ ΟΙΚΟΝΟΜΙΚΟ ΕΤΟΣ 2024			ΟΙΚΟΝΟΜΙΚΟ ΕΤΟΣ 2025		Αυξομειώσεις βάσει αναμορφώσεων
		Διαμορφωθέντα μέχρι 30/06/2024	Βεβαιωθέντα μέχρι 30/06/2024	Εκτίμηση Εισπρ/ντων μέχρι 31/12/2024	Ψηφισθέντα υπό του Δ.Σ.	Επικυρωθέντα από την αρμόδια αρχή	
	Σύνολο Κ.Α. 1329	53.000,00	0,00	0,00	3.366.031,84	3.366.031,84	3.366.031,84
	Σύνολο Κ.Α. 132	5.085.624,07	415.326,80	1.438.043,33	7.796.268,10	7.796.268,10	7.796.268,10
	Σύνολο Κ.Α. 13	5.566.853,03	415.326,80	1.438.043,33	8.277.497,06	8.277.497,06	8.277.497,06
14	ΔΩΡΕΕΣ - ΚΛΗΡΟΝΟΜΙΕΣ - ΚΛΗΡΟΔΟΣΙΕΣ						
141	Δωρεές						
1411	Προϊόν δωρεών	0,00	0,00	0,00	0,00	0,00	0,00
	Σύνολο Κ.Α. 141	0,00	0,00	0,00	0,00	0,00	0,00
142	Κληρονομίες και Κληροδοσίες						
1421	Έσοδα κληρονομίες, κληροδοσίες						
1421.001	Κληροδότημα Ζουκίου	7.863,02	7.987,20	7.987,20	8.049,60	8.049,60	8.049,60
1421.002	Κληροδότημα οδού Ομήρου αρ.54	17.610,44	18.405,00	18.405,00	18.540,00	18.540,00	18.540,00
1421.003	Κληροδότημα οδού Σταδίου 33	1.768,17	1.179,12	1.179,12	0,00	0,00	0,00
1421.004	Κληροδότημα Δασκαλοπούλου Ειρήνης	800,00	0,00	0,00	0,00	0,00	0,00
	Σύνολο Κ.Α. 1421	28.041,63	27.571,32	27.571,32	26.589,60	26.589,60	26.589,60
	Σύνολο Κ.Α. 142	28.041,63	27.571,32	27.571,32	26.589,60	26.589,60	26.589,60
	Σύνολο Κ.Α. 14	28.041,63	27.571,32	27.571,32	26.589,60	26.589,60	26.589,60
15	ΠΡΟΣΑΥΞΗΣΕΙΣ - ΠΡΟΣΤΙΜΑ - ΠΑΡΑΒΟΛΑ						
151	Προσαυξήσεις και πρόστιμα						
1511	Προσαυξήσεις εκπρόθεσμης καταβολής χρεών (άρθρο 6 ΝΔ 356/74, άρθρο 16 Ν 2130/93)	25.000,00	34.018,56	70.000,00	55.000,00	55.000,00	55.000,00
1512	Πρόστιμα του ΚΟΚ, του ΝΔ 805/71 και του ΑΝ 170/67 (άρθρο 31 Ν 2130/93)						

Κωδικός (ΚΑ)	Τίτλος	ΠΡΟΗΓΟΥΜΕΝΟ ΟΙΚΟΝΟΜΙΚΟ ΕΤΟΣ 2024			ΟΙΚΟΝΟΜΙΚΟ ΕΤΟΣ 2025		Αυξομειώσεις βάσει αναμορφώσεων
		Διαμορφωθέντα μέχρι 30/06/2024	Βεβαιωθέντα μέχρι 30/06/2024	Εκτίμηση Εισπρ/ντων μέχρι 31/12/2024	Ψηφισθέντα υπό του Δ.Σ.	Επικυρωθέντα από την αρμόδια αρχή	
1512.001	Πρόστιμο ΚΟΚ του Ν.Δ. 805/71 και του αν 170/67(άρθρο 31Ν.Δ.130/93)	25.000,00	4.850,00	20.000,00	20.000,00	20.000,00	20.000,00
1512.002	Παραβάσεις ΚΟΚ μέσω εντελλόμενων	55.000,00	54.045,81	90.000,00	80.000,00	80.000,00	80.000,00
1512.003	ΠΑΡΑΒΑΣΕΙΣ ΜΕΤΑΚΙΝΗΣΗΣ ΠΟΛΙΤΩΝ-COVID 19	0,00	0,00	0,00	0,00	0,00	0,00
Σύνολο Κ.Α. 1512		80.000,00	58.895,81	110.000,00	100.000,00	100.000,00	100.000,00
1513	Πρόστιμα για παραβάσεις φορολογικών διατάξεων (άρθρο 19 Ν 1080/80)						
1513.001	ΠΡΟΣΤΙΜΑ ΠΑΡΑΒΑΣΕΩΝ ΕΑΤ	500,00	284,71	350,00	500,00	500,00	500,00
1513.002	ΠΡΟΣΤΙΜΑ ΠΑΡΑΒΑΣΕΩΝ Δ/Φ	50,00	14,50	20,00	10,00	10,00	10,00
1513.003	ΠΡΟΣΤΙΜΑ ΠΑΡΑΒΑΣΕΩΝ ΤΑΠ	26.000,00	8.869,04	12.000,00	15.000,00	15.000,00	15.000,00
1513.004	ΠΡΟΣΤΙΜΑ ΠΑΡΑΒΑΣΕΩΝ Τ.Φ	0,00	0,00	0,00	0,00	0,00	0,00
1513.005	ΠΡΟΣΤΙΜΑ ΑΠΟ ΤΕΛΟΣ ΕΠΙ ΤΩΝ ΑΚΑΘΑΡΙΣΤΩΝ ΕΣΟΔΩΝ ΚΑΙ ΠΑΡΕΠΙΔΗΝΤΩΝ	0,00	0,00	0,00	0,00	0,00	0,00
Σύνολο Κ.Α. 1513		26.550,00	9.168,25	12.370,00	15.510,00	15.510,00	15.510,00
1514	Πρόστιμα ανέγερσης και διατήρησης αυθαιρέτων κατασκευών (άρθρο 12 Ν						
1514.000	Πρόστιμα ανέγερσης και διατήρησης αυθαιρέτων κατασκευών (άρθρο 12 Ν 1647/86)	0,00	0,00	0,00	0,00	0,00	0,00
1514.001	Πρόστιμα διατήρησης και ανέγερσης Ν.1337/83	5.000,00	0,00	200,00	1.000,00	1.000,00	1.000,00
Σύνολο Κ.Α. 1514		5.000,00	0,00	200,00	1.000,00	1.000,00	1.000,00
1515	Πειθαρχικά πρόστιμα σε βάρος των υπαλλήλων (άρθρο 284 Ν 1188/81)	0,00	0,00	0,00	0,00	0,00	0,00
1516	Έσοδα από διάφορες καταλογιστικές αποφάσεις (αιρετών υπαλλήλων)	0,00	0,00	0,00	0,00	0,00	0,00
1517	Πρόστιμα και ποινικές ρήτρες που επιβάλλονται σε βάρος προμηθευτών και εργολάβων	0,00	0,00	0,00	0,00	0,00	0,00
1518	Καταπτώσεις εγγυήσεων						

Κωδικός (ΚΑ)	Τίτλος	ΠΡΟΗΓΟΥΜΕΝΟ ΟΙΚΟΝΟΜΙΚΟ ΕΤΟΣ 2024			ΟΙΚΟΝΟΜΙΚΟ ΕΤΟΣ 2025		Αυξομειώσεις βάσει αναμορφώσεων
		Διαμορφωθέντα μέχρι 30/06/2024	Βεβαιωθέντα μέχρι 30/06/2024	Εκτίμηση Εισπρ/ντων μέχρι 31/12/2024	Ψηφισθέντα υπό του Δ.Σ.	Επικυρωθέντα από την αρμόδια αρχή	
1518.000	Καταπτώσεις εγγυήσεων (ΓΕΩΡΕΓΑ ΕΠΕ ΚΑΙ ΣΙΑ Ε.Ε.)	0,00	0,00	0,00	0,00	0,00	0,00
1518.001	Καταπτώσεις εγγυήσεων	0,00	0,00	0,00	0,00	0,00	0,00
Σύνολο Κ.Α. 1518		0,00	0,00	0,00	0,00	0,00	0,00
1519	Λοιπά πρόστιμα και χρηματικές ποινές επιβαλλόμενες βάσει ειδικών διατάξεων						
1519.000	Λοιπά πρόστιμα και χρηματικές ποινές επιβαλλόμενες βάσει ειδικών διατάξεων	144,00	4.744,80	5.000,00	8.000,00	8.000,00	8.000,00
1519.001	Πρόστιμα αρθ. 62 Ν.4483/2017	43,74	43,74	100,00	300,00	300,00	300,00
1519.002	Πρόστιμα αρθ.35Ν. 4830/2021	0,00	0,00	0,00	0,00	0,00	0,00
1519.003	Πρόστιμα αρ.15 Ν.4442/2016 (ΚΥΑ 16228/ΦΕΚ 1723/18-05-17)	5.000,00	2.190,00	2.000,00	15.000,00	15.000,00	15.000,00
1519.004	ΠΡΟΣΤΙΜΑ ΚΑΘΑΡΤΙΟΤΗΤΑΣ (ΑΡΘ. 66 Ν 4819/2021)	0,00	0,00	1.000,00	5.000,00	5.000,00	5.000,00
Σύνολο Κ.Α. 1519		5.187,74	6.978,54	8.100,00	28.300,00	28.300,00	28.300,00
Σύνολο Κ.Α. 151		141.737,74	109.061,16	200.670,00	199.810,00	199.810,00	199.810,00
152	Παράβολα						
1521	Παράβολα πλειστηριασμών (άρθρα 932 και 959 ΚΠΔ)	0,00	0,00	0,00	0,00	0,00	0,00
1522	Παράβολα υποβαλλόμενα για την χορήγηση διευκολύνσεων τμηματικής καταβολής χρεών (άρθρο 18 Ν 2648/99)	0,00	0,00	0,00	0,00	0,00	0,00
Σύνολο Κ.Α. 152		0,00	0,00	0,00	0,00	0,00	0,00
Σύνολο Κ.Α. 15		141.737,74	109.061,16	200.670,00	199.810,00	199.810,00	199.810,00
16	ΛΟΙΠΑ ΕΚΤΑΚΤΑ ΕΣΟΔΑ						
161	Έσοδα από επιχειρήσεις						
1611	Έσοδα από δημοτικές ή κοινοτικές κοινωφελείς επιχειρήσεις	0,00	0,00	0,00	0,00	0,00	0,00

Κωδικός (ΚΑ)	Τίτλος	ΠΡΟΗΓΟΥΜΕΝΟ ΟΙΚΟΝΟΜΙΚΟ ΕΤΟΣ 2024			ΟΙΚΟΝΟΜΙΚΟ ΕΤΟΣ 2025		Αυξομειώσεις βάσει αναμορφώσεων
		Διαμορφωθέντα μέχρι 30/06/2024	Βεβαιωθέντα μέχρι 30/06/2024	Εκτίμηση Εισπρ/ντων μέχρι 31/12/2024	Ψηφισθέντα υπό του Δ.Σ.	Επικυρωθέντα από την αρμόδια αρχή	
1612	Έσοδα από αμιγείς δημοτικές ή κοινοτικές / διαδημοτικές ή διακοινοτικές επιχειρήσεις	0,00	0,00	0,00	0,00	0,00	0,00
1613	Έσοδα από λοιπές δημοτικές επιχειρήσεις	0,00	0,00	0,00	0,00	0,00	0,00
1614	Έσοδα από συμμετοχή σε λοιπές επιχειρήσεις	0,00	0,00	0,00	0,00	0,00	0,00
1615	Έσοδα για τη μεταφορά μαθητών	0,00	0,00	0,00	0,00	0,00	0,00
Σύνολο Κ.Α. 161		0,00	0,00	0,00	0,00	0,00	0,00
162	Έσοδα από δαπάνες πραγματοποιηθείσες για λογαριασμό τρίτων						
1621	Δαπάνες αφαίρεσης παράνομων διαφημιστικών μέσων (άρθρο 9 Ν 2946/2001, άρθρο 11 Ν 2696/99)	0,00	0,00	0,00	0,00	0,00	0,00
1622	Έξοδα ακινητοποίησης και μεταφοράς παρανόμως σταθμευμένων οχημάτων (άρθρο 45 Ν 2218/94)	0,00	0,00	0,00	0,00	0,00	0,00
1623	Δαπάνες απομάκρυνσης και φύλαξης εγκαταλελειμμένων οχημάτων (ΚΥΑ 1002901/67/2002)	0,00	0,00	0,00	0,00	0,00	0,00
1624	Έσοδα από την κατασκευή, επισκευή και συντήρηση οδών και πεζοδρομίων (άρθρο 47 Ν 2696/99, άρθρο 367 ΚΒΠΝ)	0,00	0,00	0,00	0,00	0,00	0,00
1625	Αποζημίωση καταβληθείσα για λογαριασμό των υπόχρεων, λόγω προσκύρωσης ή ρυμοτόμησης ακινήτων (άρθρο 26 Ν 1828/89)	0,00	0,00	0,00	0,00	0,00	0,00
1626	Έσοδα από συμβάσεις διαδημοτικής συνεργασίας (άρθρο 23 Ν 2539/97)	0,00	0,00	0,00	0,00	0,00	0,00
1627	Εισφορές άλλων ΟΤΑ για την καταβολή αποζημίωσης στα μέλη του υπηρεσιακού συμβουλίου (άρθρο 12 Ν 2130/93)	0,00	0,00	0,00	0,00	0,00	0,00
1628	Εισφορές άλλων ΟΤΑ για τη μισθοδοσία ελεγκτών εσόδων - εξόδων και εισπρακτόρων (άρθρα 227 και 229 Ν 1188/81)	0,00	0,00	0,00	0,00	0,00	0,00
1629	Λοιπά έσοδα από δαπάνες πραγματοποιηθείσες για λογαριασμό τρίτων						
1629.001	Έξοδα διοίκησης 20% από συνδέσεις ακινήτων με το δίκτυο ακάθαρτων	8.483,23	10.484,59	15.000,00	15.000,00	15.000,00	15.000,00

Κωδικός (ΚΑ)	Τίτλος	ΠΡΟΗΓΟΥΜΕΝΟ ΟΙΚΟΝΟΜΙΚΟ ΕΤΟΣ 2024			ΟΙΚΟΝΟΜΙΚΟ ΕΤΟΣ 2025		Αυξομειώσεις βάσει αναμορφώσεων
		Διαμορφωθέντα μέχρι 30/06/2024	Βεβαιωθέντα μέχρι 30/06/2024	Εκτίμηση Εισπρ/ντων μέχρι 31/12/2024	Ψηφισθέντα υπό του Δ.Σ.	Επικυρωθέντα από την αρμόδια αρχή	
1629.002	Έσοδα από αναδόχους προμηθευτές για εξόφληση εφημερίδων	6.000,00	417,88	1.500,00	3.000,00	3.000,00	3.000,00
Σύνολο Κ.Α. 1629		14.483,23	10.902,47	16.500,00	18.000,00	18.000,00	18.000,00
Σύνολο Κ.Α. 162		14.483,23	10.902,47	16.500,00	18.000,00	18.000,00	18.000,00
169	Λοιπά έκτακτα έσοδα						
1691	Τέλη επιβαλλόμενα σε βάρος επιχειρήσεων για την εκτέλεση έργων και προγραμμάτων προστασίας του περιβάλλοντος (άρθρο 6 Ν 1650/86)	0,00	0,00	0,00	0,00	0,00	0,00
1692	Εφάπαξ ειδική εισφορά για την δημιουργία κοινόχρηστων χώρων (άρθρο 16 Ν 2508/97)	0,00	0,00	0,00	0,00	0,00	0,00
1693	Έσοδα από την πώληση αγαθών ή την παροχή υπηρεσιών	0,00	0,00	0,00	0,00	0,00	0,00
1694	Λοιπά έκτακτα έσοδα που δεν μπορούν να ενταχθούν στις ανωτέρω τάξεις						
1694.001	Έσοδα πολιτιστικής χορηγίας	0,00	0,00	1.800,00	2.500,00	2.500,00	2.500,00
1694.002	Έσοδα απο χορήγηση αντιγράφων	0,00	0,00	0,00	0,00	0,00	0,00
1694.003	ΕΣΟΔΑ ΑΠΟ ΤΡΑΜ ΑΕ ΓΙΑ ΕΤΗΣΙΟ ΠΟΔΗΛΑΤΙΚΟ ΠΕΡΙΠΑΤΟ	0,00	0,00	0,00	0,00	0,00	0,00
1694.004	ΕΣΟΔΟ ΑΠΟ ΤΕΔΚΝΑ ΓΙΑ ΤΗΝ ΔΙΟΡΓΑΝΩΣΗ ΠΟΔΗΛΑΤΟΔΡΟΜΙΑΣ ΔΗΜΩΝ ΣΑΡΩΝΙΚΟΥ	0,00	0,00	0,00	0,00	0,00	0,00
1694.005	Έσοδα από απλή χρήση αιγιαλού	6.000,00	6.000,00	6.000,00	6.000,00	6.000,00	6.000,00
Σύνολο Κ.Α. 1694		6.000,00	6.000,00	7.800,00	8.500,00	8.500,00	8.500,00
1699	ΛΟΙΠΑ ΕΣΟΔΑ						
1699.001	Έσοδα απο διάθεση εκθεσιακών χώρων	1.000,00	240,00	1.000,00	3.000,00	3.000,00	3.000,00
1699.002	Έσοδα για κάλυψη λειτουργικών δαπανών συνδιοργανόμενων εκδηλώσεων	0,00	0,00	0,00	0,00	0,00	0,00
1699.003	Είσπραξη χρηματικών αποζημιώσεων από ασφαλιστικές εταιρίες	0,00	0,00	1.408,00	1.000,00	1.000,00	1.000,00
1699.004	Είσπραξη χρηματικών αποζημιώσεων από ασφαλιστικές εταιρίες	0,00	0,00	0,00	0,00	0,00	0,00

Κωδικός (ΚΑ)	Τίτλος	ΠΡΟΗΓΟΥΜΕΝΟ ΟΙΚΟΝΟΜΙΚΟ ΕΤΟΣ 2024			ΟΙΚΟΝΟΜΙΚΟ ΕΤΟΣ 2025		Αυξομειώσεις βάσει αναμορφώσεων
		Διαμορφωθέντα μέχρι 30/06/2024	Βεβαιωθέντα μέχρι 30/06/2024	Εκτίμηση Εισπρ/ντων μέχρι 31/12/2024	Ψηφισθέντα υπό του Δ.Σ.	Επικυρωθέντα από την αρμόδια αρχή	
1699.005	Παραλαβή αποβλήτων ελαίων-λιπαντικών	0,00	0,00	0,00	0,00	0,00	0,00
1699.006	ΕΙΛΙΠΡΑΞΗ ΕΣΟΔΩΝ ΑΠΟ ΑΠΟΖΗΜΙΩΣΗ ΛΟΓΩ ΦΘΟΡΑΣ ΔΗΜΟΤΙΚΗΣ ΠΕΡΙΟΥΣΙΑΣ	0,00	0,00	0,00	0,00	0,00	0,00
1699.007	Έσοδα από καταργηθείσες Σχολικές Επιτροπές	0,00	0,00	400,00	0,00	0,00	0,00
Σύνολο Κ.Α. 1699		1.000,00	240,00	2.808,00	4.000,00	4.000,00	4.000,00
Σύνολο Κ.Α. 169		7.000,00	6.240,00	10.608,00	12.500,00	12.500,00	12.500,00
Σύνολο Κ.Α. 16		21.483,23	17.142,47	27.108,00	30.500,00	30.500,00	30.500,00
Σύνολο Κ.Α. 1		6.731.336,02	659.284,74	2.659.333,04	9.365.396,66	9.365.396,66	9.365.396,66
2	ΕΣΟΔΑ ΠΑΡΕΛΘΟΝΤΩΝ ΟΙΚΟΝΟΜΙΚΩΝ ΕΤΩΝ (Π.Ο.Ε.) ΠΟΥ ΒΕΒΑΙΩΝΟΝΤΑΙ ΓΙΑ ΠΡΩΤΗ ΦΟΡΑ						
21	ΕΣΟΔΑ ΠΟΕ ΤΑΚΤΙΚΑ						
211	Τακτικά έσοδα παρελθόντων οικονομικών ετών που βεβαιώνονται και εισπράττονται για πρώτη φορά						
2111	Τακτικά έσοδα από τέλη καθαριότητας και ηλεκτροφωτισμού	1.670.000,00	1.388.991,79	1.500.000,00	1.550.000,00	1.550.000,00	1.550.000,00
2112	ΤΑΚΤΙΚΑ ΕΣΟΔΑ ΑΠΟ Δ.Φ	83,87	118,31	120,00	0,00	0,00	0,00
2113	ΤΑΚΤΙΚΑ ΕΣΟΔΑ ΑΠΟ ΤΕΛΟΣ ΦΩΤΙΣΜΟΥ ΜΗ ΗΛΕΚΤΡ/ΝΩΝ ΚΑΙ ΜΗ ΧΡΗΣ/ΝΩΝ ΑΚΙΝΗΤΩΝ	0,00	0,00	0,00	0,00	0,00	0,00
2114	Τακτικά έσοδα από τέλη και δικαιώματα αποχέτευσης	0,00	0,00	0,00	0,00	0,00	0,00
2115	Τακτικά έσοδα από τέλος ακίνητης περιουσίας						
2115.000	Τακτικά έσοδα από τέλος ακίνητης περιουσίας	264.394,47	266.395,33	290.000,00	300.000,00	300.000,00	300.000,00
2115.001	ΕΣΟΔΑ ΤΑΠ ΑΡ. 43Ν 4954/2022	200.000,00	145.310,50	155.000,00	160.000,00	160.000,00	160.000,00
Σύνολο Κ.Α. 2115		464.394,47	411.705,83	445.000,00	460.000,00	460.000,00	460.000,00
2116	Τακτικά έσοδα από δυνητικά ανταποδοτικά τέλη και εισφορές(ΑΔΣ 120/23-9-2021)	300.000,00	131.861,57	140.000,00	140.000,00	140.000,00	140.000,00
2117	Τακτικά έσοδα από εισφορά λόγω ένταξης ή επέκτασης πολεοδομικών σχεδίων	0,00	0,00	0,00	0,00	0,00	0,00

Κωδικός (ΚΑ)	Τίτλος	ΠΡΟΗΓΟΥΜΕΝΟ ΟΙΚΟΝΟΜΙΚΟ ΕΤΟΣ 2024			ΟΙΚΟΝΟΜΙΚΟ ΕΤΟΣ 2025		Αυξομειώσεις βάσει αναμορφώσεων
		Διαμορφωθέντα μέχρι 30/06/2024	Βεβαιωθέντα μέχρι 30/06/2024	Εκτίμηση Εισπρ/ντων μέχρι 31/12/2024	Ψηφισθέντα υπό του Δ.Σ.	Επικυρωθέντα από την αρμόδια αρχή	
2118	Τακτικά έσοδα από των ακαθαρίστων εσόδων επιτηδευματιών						
2118.001	ΤΑΚΤΙΚΑ ΕΣΟΔΑ ΕΠΙ ΤΩΝ ΑΚΑΘΑΡΙΣΤΩΝ ΕΣΟΔΩΝ ΕΣΤ/ΡΙΩΝ & ΣΥΝΑΦΩΝ ΚΑΤ/ΩΝ (Ν.2539/97)	70.000,00	8.838,38	10.000,00	10.000,00	10.000,00	10.000,00
2118.002	ΤΑΚΤΙΚΑ ΕΣΟΔΑ ΕΠΙ ΤΟΥ ΤΕΛΟΥΣ ΔΙΑΜΟΝΗΣ ΠΑΡΕΠ/ΝΤΩΝ	6.000,00	0,00	1.000,00	2.000,00	2.000,00	2.000,00
	Σύνολο Κ.Α. 2118	76.000,00	8.838,38	11.000,00	12.000,00	12.000,00	12.000,00
2119	Τακτικά έσοδα από λοιπά έσοδα						
2119.001	Τακτικά έσοδα από λοιπά έσοδα (τέλος κατάληξης πεζοδρομίου, τέλος διαφήμισης,ρυθμίσεις,ανάρτηση διαφ/κών μηνυμάτων)	30.000,00	9,18	100,00	1.000,00	1.000,00	1.000,00
2119.002	Τακτικά έσοδα από μισθώματα ακινήτων	0,00	0,00	0,00	0,00	0,00	0,00
2119.003	Μισθώματα από παραχώρηση κοινόχρηστων χώρων	0,00	0,00	0,00	0,00	0,00	0,00
2119.004	Τέλος για κοινόχρηστο χώρο που καταλαμβάνουν κατασκευές περιπτέρων	0,00	0,00	0,00	0,00	0,00	0,00
2119.005	Τακτικά έσοδα από λοιπά έσοδα που αφορούν σε Δημοτικούς Παιδικούς Σταθμούς (π.χ. δίδακτρα)	7.000,00	0,00	0,00	0,00	0,00	0,00
2119.006	ΚΑΠ ΥΠΕΣΔΑ ΓΙΑ ΛΕΙΤΟΥΡΓΙΚΕΣ ΔΑΠΑΝΕΣ ΑΡ. 27 Ν. 3756/09 ΔΟΣΗ 2013	0,00	0,00	0,00	0,00	0,00	0,00
2119.007	ΚΑΠ ΥΠΕΣΔΑ ΓΙΑ ΕΠΕΝΔΥΣΕΙΣ & ΕΡΓΑ ΑΡ. 27 Ν. 3756/09 ΔΟΣΗ 2013	0,00	0,00	0,00	0,00	0,00	0,00
2119.008	ΑΠΟΖΗΜΙΩΣΗ ΧΡΗΣΗΣ ΠΑΡΚΟΥ ΦΛΟΙΣΒΟΥ	0,00	0,00	0,00	0,00	0,00	0,00
2119.009	ΕΣΟΔΑ ΑΠΟ ΑΝΑΚΥΚΛΩΣΗ	10.000,00	7.395,00	8.000,00	10.000,00	10.000,00	10.000,00
2119.010	ΤΑΚΤΙΚΑ ΕΣΟΔΑ ΑΠΟ Δ.Φ.	190.000,00	130.906,18	135.000,00	140.000,00	140.000,00	140.000,00
2119.011	ΤΑΚΤΙΚΑ ΕΣΟΔΑ ΑΠΟ ΤΕΛΟΣ ΦΩΤΙΣΜΟΥ ΜΗ ΗΛΕΚΤΡ/ΝΩΝ ΚΑΙ ΜΗ ΧΡΗΣ/ΝΩΝ ΑΚΙΝΗΤΩΝ	100,00	21,75	25,00	0,00	0,00	0,00
2119.012	ΕΙΔΙΚΟ ΤΕΛΟΣ ΤΟΥ ΑΡΘΡΟΥ 5 ΠΑΡ. 1 ΤΟΥ Ν. 2364/1995 ΑΠΟ ΕΤΑΙΡΙΕΣ ΔΙΑΝΟΜΗΣ ΑΕΡΙΟΥ	50.000,00	0,00	40.000,00	50.000,00	50.000,00	50.000,00

Κωδικός (ΚΑ)	Τίτλος	ΠΡΟΗΓΟΥΜΕΝΟ ΟΙΚΟΝΟΜΙΚΟ ΕΤΟΣ 2024			ΟΙΚΟΝΟΜΙΚΟ ΕΤΟΣ 2025		Αυξομειώσεις βάσει αναμορφώσεων
		Διαμορφωθέντα μέχρι 30/06/2024	Βεβαιωθέντα μέχρι 30/06/2024	Εκτίμηση Εισπρ/ντων μέχρι 31/12/2024	Ψηφισθέντα υπό του Δ.Σ.	Επικυρωθέντα από την αρμόδια αρχή	
2119.013	Φόρος ηλεκτροδοτούμενων χώρων για λειτουργικές δαπάνες και συντήρηση σχολείων (παρ.6 αρ.113Ν.1892/1990)	40.000,00	25.808,13	30.000,00	30.000,00	30.000,00	30.000,00
2119.014	Αποζημίωση Χρήσης Σχολάζοντων Περιπτέρων	0,00	392,08	392,08	392,08	392,08	392,08
2119.015	ΕΣΟΔΑ ΑΠΟ ΧΡΗΣΗ ΚΟΛΥΜΒΗΤΗΡΙΟΥ ΠΑΡΕΛΘΟΝΤΩΝ ΕΤΩΝ	0,00	0,00	15.000,00	5.000,00	5.000,00	5.000,00
2119.016	ΕΣΟΔΑ ΑΠΟ ΧΡΗΣΗ ΓΗΠΕΔΩΝ ΤΕΝΙΣ ΠΑΡΕΛΘΟΝΤΩΝ ΕΤΩΝ	0,00	0,00	0,00	0,00	0,00	0,00
2119.017	ΕΣΟΔΑ ΑΠΟ ΕΙΣΙΤΗΡΙΑ ΣΕ ΑΘΛΗΤΙΚΕΣ ΕΓΚΑΤΑΣΤΑΣΕΙΣ ΠΑΡΕΛΘΟΝΤΩΝ ΕΤΩΝ	0,00	0,00	1.100,00	1.000,00	1.000,00	1.000,00
Σύνολο Κ.Α. 2119		327.100,00	164.532,32	229.617,08	237.392,08	237.392,08	237.392,08
Σύνολο Κ.Α. 211		2.837.578,34	2.106.048,20	2.325.737,08	2.399.392,08	2.399.392,08	2.399.392,08
Σύνολο Κ.Α. 21		2.837.578,34	2.106.048,20	2.325.737,08	2.399.392,08	2.399.392,08	2.399.392,08
22	ΕΣΟΔΑ Π.Ο.Ε. ΕΚΤΑΚΤΑ						
221	Έκτακτα έσοδα παρελθόντων οικονομικών ετών που βεβαιώνονται και εισπράττονται για πρώτη φορά						
2211	Έκτακτα γενικά έσοδα						
2211.001	Πρόστιμο ΚΟΚ του Ν.Δ. 805/71 και του αν 170/67 άρθρο 31, Ν.2130/93	25.000,00	44.105,00	10.000,00	30.000,00	30.000,00	30.000,00
2211.002	Εκλογική αποζημίωση για τη διενέργεια επαναληπτικών εκλογών της 17ης Ιουνίου 2012	0,00	0,00	0,00	0,00	0,00	0,00
2211.003	Έσοδο από το Τ.Π.Δ. παρακρατηθέντος εκπλειστηριάσματος ακινήτου στη θέση «ΒΟΥΡΛΟΠΟΤΑΜΟΣ» στην κτηματική περιφέρεια του Δήμου	0,00	0,00	0,00	0,00	0,00	0,00
2211.004	Πρόστιμα ανέγερσης και διατήρησης αυθαιρέτων κατασκευών (άρθρο 12 Ν 1647/86)	5.000,00	0,00	0,00	1.000,00	1.000,00	1.000,00
2211.005	ΠΡΟΣΤΙΜΟ ΑΠΟ ΔΤ & ΔΦ	7.023,00	3.350,90	5.000,00	0,00	0,00	0,00
2211.006	ΠΡΟΣΤΙΜΟ ΑΠΟ ΤΑΠ	0,00	0,00	0,00	0,00	0,00	0,00

Κωδικός (ΚΑ)	Τίτλος	ΠΡΟΗΓΟΥΜΕΝΟ ΟΙΚΟΝΟΜΙΚΟ ΕΤΟΣ 2024			ΟΙΚΟΝΟΜΙΚΟ ΕΤΟΣ 2025		Αυξομειώσεις βάσει αναμορφώσεων
		Διαμορφωθέντα μέχρι 30/06/2024	Βεβαιωθέντα μέχρι 30/06/2024	Εκτίμηση Εισπρ/ντων μέχρι 31/12/2024	Ψηφισθέντα υπό του Δ.Σ.	Επικυρωθέντα από την αρμόδια αρχή	
2211.007	Πρόστιμο από Δ.Φ	0,00	0,00	0,00	0,00	0,00	0,00
2211.008	ΠΡΟΣΤΙΜΟ ΑΠΟ ΤΦ	0,00	0,00	0,00	0,00	0,00	0,00
2211.009	ΕΚΛΟΓΙΚΗ ΑΠΟΖΗΜΙΩΣΗ ΓΙΑ ΔΙΕΝΕΡΓΕΙΑ ΕΚΛΟΓΙΚΗΣ ΔΙΑΔΙΚΑΣΙΑΣ 25 ΙΑΝΟΥΑΡΙΟΥ 2015	0,00	0,00	0,00	0,00	0,00	0,00
2211.010	ΕΚΛΟΓΙΚΗ ΑΠΟΖΗΜΙΩΣΗ ΓΙΑ ΔΙΕΝΕΡΓΕΙΑ ΔΗΜΟΨΗΦΙΣΜΑΤΟΣ ΤΗΣ 5ΗΣ ΙΟΥΛΙΟΥ 2015	0,00	0,00	0,00	0,00	0,00	0,00
Σύνολο Κ.Α. 2211		37.023,00	47.455,90	15.000,00	31.000,00	31.000,00	31.000,00
2212	Έκτακτα ειδικευμένα έσοδα						
2212.002	Παραβάσεις ΚΟΚ μέσω εντελλόμενων	15.000,00	0,00	1.000,00	1.000,00	1.000,00	1.000,00
2212.003	Παραβάσεις μετακίνησης COVID 19	0,00	0,00	0,00	0,00	0,00	0,00
2212.004	ΚΑΠ επενδυτικών δαπανών των δήμων (Σ.Α.Τ.Α.) 13Η ΔΟΣΗ 2013	0,00	0,00	0,00	0,00	0,00	0,00
Σύνολο Κ.Α. 2212		15.000,00	0,00	1.000,00	1.000,00	1.000,00	1.000,00
Σύνολο Κ.Α. 221		52.023,00	47.455,90	16.000,00	32.000,00	32.000,00	32.000,00
Σύνολο Κ.Α. 22		52.023,00	47.455,90	16.000,00	32.000,00	32.000,00	32.000,00
Σύνολο Κ.Α. 2		2.889.601,34	2.153.504,10	2.341.737,08	2.431.392,08	2.431.392,08	2.431.392,08
3	ΕΙΣΠΡΑΞΕΙΣ ΑΠΟ ΔΑΝΕΙΑ ΚΑΙ ΑΠΑΙΤΗΣΕΙΣ ΑΠΟ Π.Ο.Ε.						
31	ΕΙΣΠΡΑΞΕΙΣ ΑΠΟ ΔΑΝΕΙΑ						
311	Δάνεια για κάλυψη λειτουργικών δαπανών						
3111	Δάνεια του Ταμείου Παρακαταθηκών και Δανείων						
3111.001	0,00	0,00	0,00	0,00	0,00	0,00
Σύνολο Κ.Α. 3111		0,00	0,00	0,00	0,00	0,00	0,00
3112	Δάνεια από άλλους πιστωτικούς οργανισμούς της ημεδαπής ή της αλλοδαπής (άρθρο 11 Ν 2503/97)						

Κωδικός (ΚΑ)	Τίτλος	ΠΡΟΗΓΟΥΜΕΝΟ ΟΙΚΟΝΟΜΙΚΟ ΕΤΟΣ 2024			ΟΙΚΟΝΟΜΙΚΟ ΕΤΟΣ 2025		Αυξομειώσεις βάσει αναμορφώσεων
		Διαμορφωθέντα μέχρι 30/06/2024	Βεβαιωθέντα μέχρι 30/06/2024	Εκτίμηση Εισπρ/ντων μέχρι 31/12/2024	Ψηφισθέντα υπό του Δ.Σ.	Επικυρωθέντα από την αρμόδια αρχή	
3112.001	0,00	0,00	0,00	0,00	0,00	0,00
Σύνολο Κ.Α. 3112		0,00	0,00	0,00	0,00	0,00	0,00
Σύνολο Κ.Α. 311		0,00	0,00	0,00	0,00	0,00	0,00
312	Δάνεια για κάλυψη επενδυτικών δαπανών						
3121	Δάνεια του Ταμείου Παρακαταθηκών και Δανείων						
3121.001	0,00	0,00	0,00	0,00	0,00	0,00
Σύνολο Κ.Α. 3121		0,00	0,00	0,00	0,00	0,00	0,00
3122	Δάνεια από άλλους πιστωτικούς οργανισμούς της ημεδαπής ή της αλλοδαπής (άρθρο 11 Ν 2503/97)	0,00	0,00	0,00	0,00	0,00	0,00
3123	Αναπτυξιακά- Επενδυτικά δάνεια από ειδικά προγράμματα { Πρόγραμμα "Αντώνης Τρίτσης " (παρ.5 του αρ. 130 του ν. 4635/2019,Α'167, Κεφ						
3123.001	Εκπόνηση κτιριοδομικών ,περιβαλλοντικών και συγκοινωνιακών μελετών για την κατασκευή υπόγειου χώρου στάθμευσης στον Φλοίσβο	884.690,40	533.016,27	0,00	310.293,07	310.293,07	310.293,07
3123.002	Ολοκληρωμένο πρόγραμμα γωνιών ανακύκλωσης δήμου Παλαιού Φαλήρου (Αντώνης Τρίτσης)	2.567.593,60	0,00	0,00	2.567.593,60	2.567.593,60	2.567.593,60
Σύνολο Κ.Α. 3123		3.452.284,00	533.016,27	0,00	2.877.886,67	2.877.886,67	2.877.886,67
3129	Λοιπά Αναπτυξιακά - Επενδυτικά δάνεια από ειδικά προγράμματα	0,00	0,00	0,00	0,00	0,00	0,00
Σύνολο Κ.Α. 312		3.452.284,00	533.016,27	0,00	2.877.886,67	2.877.886,67	2.877.886,67
Σύνολο Κ.Α. 31		3.452.284,00	533.016,27	0,00	2.877.886,67	2.877.886,67	2.877.886,67
32	ΕΙΣΠΡΑΚΤΕΑ ΥΠΟΛΟΙΠΑ ΑΠΟ ΒΕΒΑΙΩΘΕΝΤΑ ΕΣΟΔΑ ΚΑΤΑ ΤΑ ΠΑΡΕΛΘΟΝΤΑ ΕΤΗ						
321	Εισπρακτέα υπόλοιπα από βεβαιωθέντα κατά τα παρελθόντα οικονομικά έτη τακτικά έσοδα						
3211	Τέλη καθαριότητας και ηλεκτροφωτισμού	1.226.176,68	1.225.637,70	35.000,00	1.205.174,89	1.205.174,89	1.205.174,89
3212	Τέλη και δικαιώματα ύδρευσης	0,00	0,00	0,00	0,00	0,00	0,00
3213	Τέλη και δικαιώματα άρδευσης	0,00	0,00	0,00	0,00	0,00	0,00

Κωδικός (ΚΑ)	Τίτλος	ΠΡΟΗΓΟΥΜΕΝΟ ΟΙΚΟΝΟΜΙΚΟ ΕΤΟΣ 2024			ΟΙΚΟΝΟΜΙΚΟ ΕΤΟΣ 2025		Αυξομειώσεις βάσει αναμορφώσεων
		Διαμορφωθέντα μέχρι 30/06/2024	Βεβαιωθέντα μέχρι 30/06/2024	Εκτίμηση Εισπρ/ντων μέχρι 31/12/2024	Ψηφισθέντα υπό του Δ.Σ.	Επικυρωθέντα από την αρμόδια αρχή	
3214	Τέλη και δικαιώματα αποχέτευσης	3.140,48	3.140,48	800,00	2.426,34	2.426,34	2.426,34
3215	Τέλος ακίνητης περιουσίας	348.311,60	341.124,36	20.000,00	328.100,23	328.100,23	328.100,23
3216	Δυνητικά ανταποδοτικά τέλη και εισφορές	767,39	767,39	740,00	48,94	48,94	48,94
3217	Εισφορά λόγω ένταξης ή επέκτασης πολεοδομικών σχεδίων	0,00	0,00	0,00	0,00	0,00	0,00
3218	Τακτικά έσοδα επί των ακαθαρίστων εσόδων επιτηδευματιών	299.315,88	299.315,88	14.000,00	288.965,61	288.965,61	288.965,61
3219	Λοιπά έσοδα						
3219.001	Τέλη κατάληψης κοινοχρήστων χώρων	62.035,84	62.035,84	13.000,00	51.478,97	51.478,97	51.478,97
3219.002	Μισθώματα από Αστικά Ακίνητα (αρθ. 192 ΚΔΚ)	401.068,76	401.068,76	16.000,00	385.594,46	385.594,46	385.594,46
3219.003	Μισθώματα κουβουκλίου Περιπτέρων	115.157,52	113.757,52	8.000,00	106.851,03	106.851,03	106.851,03
3219.004	Μισθώματα κυλικείου αθλητικού κέντρου	0,00	0,00	0,00	0,00	0,00	0,00
3219.005	Τέλη Διαφήμισης και Πιν. Κατ/των	47.222,99	47.222,99	200,00	47.112,34	47.112,34	47.112,34
3219.006	ΜΙΣΘ. ΚΟΙΝ/ΣΤΩΝ ΧΩΡΩΝ ΔΙΑΦ/ΚΩΝ ΜΕΣΩΝ (άρθρο 3 Ν.2946/2001	148.709,24	148.709,24	0,00	148.709,24	148.709,24	148.709,24
3219.007	Έσοδα από δίδακτρα Δημοτικών Παιδικών Σταθμών	801,13	15.230,06	8.000,00	8.863,43	8.863,43	8.863,43
3219.008	Έσοδα από δικαιώματα παραχώρησης οικογενειακών τάφων	10.246,53	10.246,53	4.500,00	7.589,44	7.589,44	7.589,44
3219.009	Έσοδα από πώληση οικογενειακών οστεοφυλακίων	5.680,63	5.680,63	1.500,00	4.874,61	4.874,61	4.874,61
3219.010	ΔΗΜΟΤΙΚΟΣ ΦΟΡΟΣ	287.718,14	287.718,14	8.000,00	285.305,92	285.305,92	285.305,92
3219.011	ΤΕΛΟΣ ΦΩΤΙΣΜΟΥ	2.502,26	2.470,72	300,00	2.286,45	2.286,45	2.286,45
3219.012	ΔΙΚΑΙΩΜΑΤΑ ΑΠΟ ΤΑΦΟΥΣ ΤΡΙΤΟΥΣ ΤΑΦΗΣ	24.413,41	24.413,41	2.500,00	22.750,00	22.750,00	22.750,00
3219.013	ΕΠΙΣΤΡΟΦΗΣ ΠΡΟΝΟΙΑΚΟΥ ΕΠΙΔΟΜΑΤΟΣ	12.560,06	12.560,06	700,00	12.052,70	12.052,70	12.052,70

Κωδικός (ΚΑ)	Τίτλος	ΠΡΟΗΓΟΥΜΕΝΟ ΟΙΚΟΝΟΜΙΚΟ ΕΤΟΣ 2024			ΟΙΚΟΝΟΜΙΚΟ ΕΤΟΣ 2025		Αυξομειώσεις βάσει αναμορφώσεων
		Διαμορφωθέντα μέχρι 30/06/2024	Βεβαιωθέντα μέχρι 30/06/2024	Εκτίμηση Εισπρ/ντων μέχρι 31/12/2024	Ψηφισθέντα υπό του Δ.Σ.	Επικυρωθέντα από την αρμόδια αρχή	
3219.014	Επιστροφές αχρεωστήτως καταβληθέντων αποδοχών	8.075,60	8.075,60	1.500,00	6.583,96	6.583,96	6.583,96
3219.015	Δικαιώματα χρήσης οστεοφυλακίων	805,50	805,50	100,00	805,50	805,50	805,50
3219.016	Τέλη καθαριότητας οικογενειακών τάφων	14.319,69	14.319,69	4.500,00	10.985,05	10.985,05	10.985,05
3219.017	Τέλη καθαριότητας οικογενειακών οστεοφυλακίων	1.310,07	1.310,07	300,00	1.238,60	1.238,60	1.238,60
3219.018	Δικαιώματα παράτασης τάφων	853,52	853,52	100,00	855,52	855,52	855,52
3219.019	Λοιπά Έσοδα	90,00	90,00	0,00	0,00	0,00	0,00
Σύνολο Κ.Α. 3219		1.143.570,89	1.156.568,28	69.200,00	1.103.937,22	1.103.937,22	1.103.937,22
Σύνολο Κ.Α. 321		3.021.282,92	3.026.554,09	139.740,00	2.928.653,23	2.928.653,23	2.928.653,23
322	Εισπρακτέα υπόλοιπα από βεβαιωθέντα κατά τα προηγούμενα οικονομικά έτη έκτακτα έσοδα						
3221	Έκτακτα γενικά έσοδα						
3221.001	ΕΝΟΙΚΙΟ ΚΛΗΡΟΔΟΤΗΜΑΤΟΣ Π. ΑΘΑΝΑΣΙΑΔΗ-ΟΜΗΡΟΥ 54	0,00	0,00	0,00	0,00	0,00	0,00
3221.002	ΠΡΟΣΤΙΜΑ ΒΑΣΕΙ ΕΙΔΙΚΩΝ ΔΙΑΤΑΞΕΩΝ	177.390,61	177.107,97	2.000,00	175.911,44	175.911,44	175.911,44
3221.003	Πρόστιμα από παραβάσεις Φορολογικών Διατάξεων	131.355,57	131.355,57	500,00	131.355,57	131.355,57	131.355,57
3221.004	Πρόστιμα ΚΟΚ Ν.Δ. 805/71, & Α.Α. 170/67 (αρ. 31 Ν.Δ. 2130/93)	886.196,27	886.196,27	45.000,00	867.009,49	867.009,49	867.009,49
3221.005	Παραβάσεις μετακίνησης πολιτών (COVID 19)	15.245,26	15.245,26	200,00	15.245,26	15.245,26	15.245,26
3221.006	Πρόστιμα αρ. 21 Ν. 4039/2012	2.300,00	2.300,00	200,00	2.300,00	2.300,00	2.300,00
3221.007	Εισπρακτέα υπόλοιπα από Κληροδότημα Π.Αθανασιάδη Σταδίου 33	0,00	0,00	0,00	0,00	0,00	0,00
3221.008	Εισπρακτέα υπόλοιπα από Κληροδότημα Ειρήνης Δασκαλοπούλου	0,00	0,00	0,00	0,00	0,00	0,00
3221.009	Πρόστιμα αρ. 15 Ν. 4442/2016 (ΚΥΑ 16228/ΦΕΚ 1723/18-5-17)	41.199,27	41.199,27	200,00	41.199,27	41.199,27	41.199,27
Σύνολο Κ.Α. 3221		1.253.686,98	1.253.404,34	48.100,00	1.233.021,03	1.233.021,03	1.233.021,03

Κωδικός (ΚΑ)	Τίτλος	ΠΡΟΗΓΟΥΜΕΝΟ ΟΙΚΟΝΟΜΙΚΟ ΕΤΟΣ 2024			ΟΙΚΟΝΟΜΙΚΟ ΕΤΟΣ 2025		Αυξομειώσεις βάσει αναμορφώσεων
		Διαμορφωθέντα μέχρι 30/06/2024	Βεβαιωθέντα μέχρι 30/06/2024	Εκτίμηση Εισπρ/ντων μέχρι 31/12/2024	Ψηφισθέντα υπό του Δ.Σ.	Επικυρωθέντα από την αρμόδια αρχή	
3222	Έκτακτα ειδικευμένα έσοδα						
3222.000	Έσοδα διοίκησης 20% από συνδέσεις ακινήτων με το δίκτυο ακαθάρτων	1.018,83	1.018,83	700,00	321,01	321,01	321,01
3222.001	Κληροδότημα Π. Αθανασιάδη Ομήρου 54	169.692,71	169.692,71	0,00	169.692,71	169.692,71	169.692,71
3222.002	Κληροδότημα Π. Αθανασιάδη Σταδίου 33	1.044,03	1.044,03	800,00	806,04	806,04	806,04
3222.003	Κληροδότημα Ζουκίου	0,00	0,00	0,00	0,00	0,00	0,00
3222.004	Κληροδότημα Ειρήνης Δασκαλοπούλου	0,00	0,00	0,00	0,00	0,00	0,00
3222.005	Επιχορήγηση από πράσινο ταμείο για προμήθεια δαπέδου και εξοπλισμού των παιδικών χαρών α) Ριζαρείου (Αγ. Σκέπη), β) χώρου πρασίνου Αμφιθέας-Ζαΐμη-Ναΐαδων και γ) πλ. Αγίων Θεοδώρων	0,00	0,00	0,00	0,00	0,00	0,00
3222.006	Έσοδα από Εκποίηση -Ανακύκλωση	0,00	0,00	0,00	0,00	0,00	0,00
3222.007	Λοιπά έκτακτα έσοδα	19.338,55	19.288,15	3.000,00	17.137,23	17.137,23	17.137,23
3222.008	Ειδικευμένα έσοδα από το Ταμείο Ανάκαμψης	79.831,91	79.831,91	0,00	0,00	0,00	0,00
	Σύνολο Κ.Α. 3222	270.926,03	270.875,63	4.500,00	187.956,99	187.956,99	187.956,99
	Σύνολο Κ.Α. 322	1.524.613,01	1.524.279,97	52.600,00	1.420.978,02	1.420.978,02	1.420.978,02
	Σύνολο Κ.Α. 32	4.545.895,93	4.550.834,06	192.340,00	4.349.631,25	4.349.631,25	4.349.631,25
	Σύνολο Κ.Α. 3	7.998.179,93	5.083.850,33	192.340,00	7.227.517,92	7.227.517,92	7.227.517,92
4	ΕΙΣΠΡΑΞΕΙΣ ΥΠΕΡ ΤΟΥ ΔΗΜΟΣΙΟΥ ΚΑΙ ΤΡΙΤΩΝ ΚΑΙ ΕΠΙΣΤΡΟΦΕΣ ΧΡΗΜΑΤΩΝ						
41	ΕΙΣΠΡΑΞΕΙΣ ΥΠΕΡ ΤΟΥ ΔΗΜΟΣΙΟΥ ΚΑΙ ΤΡΙΤΩΝ						
411	Συνταξιοδοτικές εισφορές						
4111	Εισφορά υπέρ του Δημοσίου στις αποδοχές και τα έξοδα παράστασης						
4111.001	Συνταξιοδοτικές εισφορές υπαλλήλων	670.000,00	441.853,30	1.002.000,00	1.300.000,00	1.300.000,00	1.300.000,00

Κωδικός (ΚΑ)	Τίτλος	ΠΡΟΗΓΟΥΜΕΝΟ ΟΙΚΟΝΟΜΙΚΟ ΕΤΟΣ 2024			ΟΙΚΟΝΟΜΙΚΟ ΕΤΟΣ 2025		Αυξομειώσεις βάσει αναμορφώσεων
		Διαμορφωθέντα μέχρι 30/06/2024	Βεβαιωθέντα μέχρι 30/06/2024	Εκτίμηση Εισπρ/ντων μέχρι 31/12/2024	Ψηφισθέντα υπό του Δ.Σ.	Επικυρωθέντα από την αρμόδια αρχή	
4111.002	Συνταξιοδοτικές εισφορές αιρετών	0,00	0,00	0,00	0,00	0,00	0,00
4111.003	ΣΥΝΤΑΞΙΟΔΟΤΙΚΕΣ ΕΙΣΦΟΡΕΣ ΥΓΕΙΟΝΟΜΙΚΟΥ ΔΗΜΟΣΙΟΥ	0,00	0,00	0,00	0,00	0,00	0,00
Σύνολο Κ.Α. 4111		670.000,00	441.853,30	1.002.000,00	1.300.000,00	1.300.000,00	1.300.000,00
4112	Εξαγορά συντάξιμης υπηρεσίας	0,00	0,00	0,00	0,00	0,00	0,00
Σύνολο Κ.Α. 411		670.000,00	441.853,30	1.002.000,00	1.300.000,00	1.300.000,00	1.300.000,00
412	Φόροι και λοιπές επιβαρύνσεις						
4121	Φόροι μισθωτών υπηρεσιών	540.000,00	311.891,29	715.000,00	850.000,00	850.000,00	850.000,00
4122	Φοροί και χαρτόσημο Δημάρχων Αντιδημάρχων μελών Δημοτικών Συμβουλίων και λοιπών συλλογικών οργάνων						
4122.001	ΦΟΡΟΙ, ΧΑΡΤΟΣΗΜΟ ΔΗΜΑΡΧΟΥ ΑΝΤΙΔΗΜΑΡΧΩΝ ΜΕΛΩΝ ΔΗΜΟΤΙΚΟΥ ΣΥΜΒΟΥΛΙΟΥ ΚΑΙ ΛΟΙΠΩΝ ΣΥΛΛΟΓΙΚΩΝ ΟΡΓΑΝΩΝ	56,00	56,00	0,00	0,00	0,00	0,00
4122.002	ΧΑΡΤΟΣΗΜΟ ΕΣΟΔΩΝ	0,00	0,00	0,00	0,00	0,00	0,00
4122.003	ΟΓΑ ΧΑΡΤΟΣΗΜΟΥ ΕΣΟΔΩΝ	0,00	0,00	0,00	0,00	0,00	0,00
4122.004	ΧΑΡΤΟΣΗΜΟ ΠΡΟΜΗΘΕΙΩΝ	4.700,00	114,16	0,00	0,00	0,00	0,00
4122.005	ΟΓΑ ΧΑΡΤΟΣΗΜΟΥ ΠΡΟΜΗΘΕΙΩΝ	2.200,00	20,87	150,00	500,00	500,00	500,00
4122.006	ΧΑΡΤΟΣΗΜΟ ΜΙΣΘΩΜΑΤΩΝ ΑΚΙΝΗΤΩΝ	10.500,00	4.845,46	6.205,82	9.000,00	9.000,00	9.000,00
4122.007	ΟΓΑ ΧΑΡΤΟΣΗΜΟΥ ΜΙΣΘΩΜΑΤΩΝ ΑΚΙΝΗΤΩΝ	2.500,00	968,90	1.241,00	2.500,00	2.500,00	2.500,00
4122.008	ΧΑΡΤΟΣΗΜΟ ΠΑΡΑΧΩΡΗΣΗΣ ΧΩΡΩΝ ΔΙΑΦΗΜΙΣΤΙΚΩΝ ΠΙΝΑΚΙΔΩΝ	3.000,00	426,94	800,00	2.000,00	2.000,00	2.000,00
4122.009	ΟΓΑ ΧΑΡΤΟΣΗΜΟΥ ΠΑΡΑΧΩΡΗΣΗΣ ΧΩΡΩΝ ΔΙΑΦΗΜΙΣΤΙΚΩΝ ΠΙΝΑΚΙΔΩΝ	500,00	85,39	120,00	300,00	300,00	300,00
4122.010	ΦΠΑ αποχέτευσης άρθρο 18 Ν 4002/2011	14.000,00	12.581,52	18.000,00	25.000,00	25.000,00	25.000,00
4122.011	Χαρτόσημο αιρετών απο αντιμισθία	2.500,00	1.114,77	2.500,00	2.500,00	2.500,00	2.500,00

Κωδικός (ΚΑ)	Τίτλος	ΠΡΟΗΓΟΥΜΕΝΟ ΟΙΚΟΝΟΜΙΚΟ ΕΤΟΣ 2024			ΟΙΚΟΝΟΜΙΚΟ ΕΤΟΣ 2025		Αυξομειώσεις βάσει αναμορφώσεων
		Διαμορφωθέντα μέχρι 30/06/2024	Βεβαιωθέντα μέχρι 30/06/2024	Εκτίμηση Εισπρ/ντων μέχρι 31/12/2024	Ψηφισθέντα υπό του Δ.Σ.	Επικυρωθέντα από την αρμόδια αρχή	
4122.012	ΟΓΑ Χαρτοσήμου αιρετών απο αντιμυσθία	1.000,00	224,55	650,00	1.000,00	1.000,00	1.000,00
4122.013	Χαρτόσημο μισθωμάτων κληροδοτήματος Π.Αθανασιάδη (Ομήρου 54 και Σταδίου 33)	581,65	587,55	581,65	650,00	650,00	650,00
4122.014	ΟΓΑ Χαρτοσήμου Κληροδοτήματος Π.Αθανασιάδη (Ομήρου 54 και Σταδίου 33)	104,86	117,51	0,00	0,00	0,00	0,00
4122.015	Χαρτόσημο τόκων υπερημερίας 15%	0,00	0,00	0,00	0,00	0,00	0,00
4122.016	ΟΓΑ ΧΑΡΤΟΣΗΜΟΥ ΤΟΚΩΝ ΥΠΕΡΗΜΕΡΙΑΣ 15%	0,00	0,00	0,00	0,00	0,00	0,00
Σύνολο Κ.Α. 4122		41.642,51	21.143,62	30.248,47	43.450,00	43.450,00	43.450,00
4123	Φόρων προμηθευτών εργολάβων ελ. Επαγγελματιών κ.λ.π.						
4123.000	Φόρων προμηθευτών εργολάβων ελ. Επαγγελματιών κ.λ.π.	375.000,00	150.016,29	320.000,00	380.000,00	380.000,00	380.000,00
4123.001	Φόροι προμηθευτών εργολάβων ελ.επαγγελματιών κλπ	0,00	0,00	0,00	0,00	0,00	0,00
4123.002	Φόρος 15%	4.500,00	1.268,15	2.500,00	4.000,00	4.000,00	4.000,00
Σύνολο Κ.Α. 4123		379.500,00	151.284,44	322.500,00	384.000,00	384.000,00	384.000,00
4124	Τέλος ταφής αποβλήτων (άρθρο 38 Ν 4819/21)	0,00	0,00	0,00	0,00	0,00	0,00
4129	Λοιπές εισπράξεις - κρατήσεις υπέρ του Δημοσίου						
4129.001	Επιστροφές χρηματικών ποσών από ασθένειες-απεργίες κλπ	32.000,00	3.605,47	6.000,00	18.000,00	18.000,00	18.000,00
Σύνολο Κ.Α. 4129		32.000,00	3.605,47	6.000,00	18.000,00	18.000,00	18.000,00
Σύνολο Κ.Α. 412		993.142,51	487.924,82	1.073.748,47	1.295.450,00	1.295.450,00	1.295.450,00
413	Ασφαλιστικές εισφορές						
4131	Εισφορές σε ασφαλιστικούς οργανισμούς και ταμεία						
4131.001	ΣΥΝΤΑΞΙΟΔΟΤΙΚΕΣ ΕΙΣΦΟΡΕΣ ΥΓΕΙΟΝΟΜΙΚΟΥ ΔΗΜΟΣΙΟΥ	4.500,00	286,14	650,00	2.500,00	2.500,00	2.500,00
4131.002	ΟΠΑΔ-ΤΥΔΚΥ	270.000,00	149.271,82	320.000,00	500.000,00	500.000,00	500.000,00

Κωδικός (ΚΑ)	Τίτλος	ΠΡΟΗΓΟΥΜΕΝΟ ΟΙΚΟΝΟΜΙΚΟ ΕΤΟΣ 2024			ΟΙΚΟΝΟΜΙΚΟ ΕΤΟΣ 2025		Αυξομειώσεις βάσει αναμορφώσεων
		Διαμορφωθέντα μέχρι 30/06/2024	Βεβαιωθέντα μέχρι 30/06/2024	Εκτίμηση Εισπρ/ντων μέχρι 31/12/2024	Ψηφισθέντα υπό του Δ.Σ.	Επικυρωθέντα από την αρμόδια αρχή	
4131.003	ΙΚΑ	2.490.000,00	974.799,33	2.800.000,00	3.600.000,00	3.600.000,00	3.600.000,00
4131.004	ΤΣΜΕΔΕ	45.000,00	1.881,60	4.500,00	10.000,00	10.000,00	10.000,00
4131.005	ΤΑΜΕΙΟ ΝΟΜΙΚΩΝ	18.000,00	7.501,95	14.000,00	18.000,00	18.000,00	18.000,00
4131.006	ΥΠΕΡ ΣΥΛΛΟΓΟΥΣΩΜΑΤΕΙΟΥ ΥΠΑΛΛΗΛΩΝ ΚΕΠ	80,00	18,00	50,00	80,00	80,00	80,00
4131.007	ΕΙΣΦΟΡΕΣ ΥΠΕΡ ΣΥΛΛΟΓΟΥ ΥΠΑΛΛΗΛΩΝ ΗΡΑΚΛΗΣ	500,00	0,00	15,00	150,00	150,00	150,00
4131.008	ΥΠΕΡ ΕΣΗΕΑ	300,00	30,88	30,88	0,00	0,00	0,00
4131.009	ΤΕΑΔΥ	4.000,00	1.592,40	2.800,00	4.000,00	4.000,00	4.000,00
4131.010	ΤΠΔΥ	4.000,00	767,56	1.500,00	2.500,00	2.500,00	2.500,00
4131.011	ΜΤΠΥ	5.000,00	4.154,40	9.000,00	14.000,00	14.000,00	14.000,00
4131.012	ΤΑΚΕ	0,00	0,00	0,00	0,00	0,00	0,00
4131.013	ΣΥΛΛΟΓΟΣ ΜΟΝΙΜΩΝ & ΑΟΡΙΣΤΟΥ ΥΠΑΛΛΗΛΩΝ Δ.Π.Φ.	6.000,00	3.322,50	6.000,00	8.500,00	8.500,00	8.500,00
4131.014	ΥΠΕΡ ΕΙΣΦΟΡΑ ΑΛΛΗΛΕΓΓΥΗΣ 2% Ν.3986/11	100.000,00	50.442,27	90.000,00	120.000,00	120.000,00	120.000,00
4131.015	ΥΠΕΡ ΕΙΣΦΟΡΑ ΤΑΔΚΥ - ΤΠΔΥ 1% Ν.3986/11	400,00	0,00	0,00	0,00	0,00	0,00
4131.016	ΥΠΕΡ ΕΙΣΦΟΡΑ ΤΠΔΥ - ΔΗΜΟΣΙΟΥ 1% Ν.3986/11	500,00	0,00	0,00	0,00	0,00	0,00
4131.017	ΥΠΕΡ ΕΙΣΦΟΡΑ ΤΠΔΥ - ΝΠΔΔ 1% Ν.3986/11	0,00	0,00	0,00	0,00	0,00	0,00
4131.018	ΥΠΕΡ ΕΙΣΦΟΡΑ ΟΑΕΔ 1% Ν.3986/11	1.000,00	52,11	80,00	120,00	120,00	120,00
4131.019	Ειδική εισφορά αλληλεγγύης Ν 3986/2001 & Ν 4024/2011	500,00	5,60	0,00	0,00	0,00	0,00
4131.020	Εισφορές υπέρ ΙΚΑ - ΤΑΠ - ΔΕΗ	0,00	0,00	0,00	0,00	0,00	0,00
4131.021	Εισφορές υπέρ συλλόγου υπαλλήλων Απόλλων	6.000,00	2.470,00	4.200,00	5.500,00	5.500,00	5.500,00

Κωδικός (ΚΑ)	Τίτλος	ΠΡΟΗΓΟΥΜΕΝΟ ΟΙΚΟΝΟΜΙΚΟ ΕΤΟΣ 2024			ΟΙΚΟΝΟΜΙΚΟ ΕΤΟΣ 2025		Αυξομειώσεις βάσει αναμορφώσεων
		Διαμορφωθέντα μέχρι 30/06/2024	Βεβαιωθέντα μέχρι 30/06/2024	Εκτίμηση Εισπρ/ντων μέχρι 31/12/2024	Ψηφισθέντα υπό του Δ.Σ.	Επικυρωθέντα από την αρμόδια αρχή	
4131.022	Εισφορές υπέρ ΤΑΠΠΤ - ΤΑΞΥ	0,00	0,00	0,00	0,00	0,00	0,00
4131.023	Εισφορές υπέρ ΕΟΠΠΥ (ασθένεια σε είδος)	0,00	0,00	0,00	0,00	0,00	0,00
4131.024	Εισφορές υπέρ ΤΑΥΤΕΚΩ (ασθένεια σε χρήμα)	0,00	0,00	0,00	0,00	0,00	0,00
4131.025	Εισφορά υπέρ ΤΑΠΟΤΕ - ΠΡΟΝΟΙΑ	0,00	0,00	0,00	0,00	0,00	0,00
4131.026	Εισφορά υπέρ ΤΑΠΟΤΕ ΕΟΠΠΥ - ΤΑΥΤΕΚΩ (ασθένεια σε είδος)	0,00	0,00	0,00	0,00	0,00	0,00
4131.027	ΥΠΕΡ ΕΜΔΥΔΑΣ	300,00	42,00	80,00	130,00	130,00	130,00
4131.028	ΤΑΔΚΥ-ΤΕΑΔΥ (Μισθοδοσίας)	270.000,00	129.708,21	220.000,00	270.000,00	270.000,00	270.000,00
4131.029	ΤΑΔΚΥ-ΤΕΑΔΥ(Προμηθευτών)	0,00	0,00	0,00	0,00	0,00	0,00
4131.030	ΤΑΔΚΥ-ΤΠΔΥ(Μισθοδοσίας)	85.000,00	45.710,86	80.000,00	95.000,00	95.000,00	95.000,00
4131.031	ΤΑΔΚΥ-ΤΠΔΥ(Προμηθευτών)	0,00	0,00	0,00	0,00	0,00	0,00
Σύνολο Κ.Α. 4131		3.311.080,00	1.372.057,63	3.552.905,88	4.650.480,00	4.650.480,00	4.650.480,00
4132	Εισφορά για το εράπαξ βοήθημα του Ν 103/75	0,00	0,00	0,00	0,00	0,00	0,00
Σύνολο Κ.Α. 413		3.311.080,00	1.372.057,63	3.552.905,88	4.650.480,00	4.650.480,00	4.650.480,00
414	Λοιπές εισπράξεις υπέρ τρίτων						
4141	Κρατήσεις στις αποδοχές για την εξόφληση δανείων του ΤΠ & Δ	130.000,00	47.089,35	80.000,00	130.000,00	130.000,00	130.000,00
4142	Είσπραξη ποσοστού 25% από το τέλος λαϊκών αγορών υπέρ περιφέρειας (παρ. 2β του άρθρου 23 του ν. 4849/2021)	0,00	0,00	0,00	0,00	0,00	0,00
4143	Είσπραξη συνδρομής υπέρ δευτεροβάθμιων συνδικαλιστικών οργάνων των πωλητών λαϊκών αγορών (παρ. 8 του άρθρου 23 του ν. 4849/2021)	0,00	0,00	0,00	0,00	0,00	0,00
4149	Λοιπές κρατήσεις υπέρ τρίτων						
4149.001	Κρατήσεις υπέρ TAX. TAM.	10.000,00	2.575,24	5.000,00	8.500,00	8.500,00	8.500,00

Κωδικός (ΚΑ)	Τίτλος	ΠΡΟΗΓΟΥΜΕΝΟ ΟΙΚΟΝΟΜΙΚΟ ΕΤΟΣ 2024			ΟΙΚΟΝΟΜΙΚΟ ΕΤΟΣ 2025		Αυξομειώσεις βάσει αναμορφώσεων
		Διαμορφωθέντα μέχρι 30/06/2024	Βεβαιωθέντα μέχρι 30/06/2024	Εκτίμηση Εισπρ/ντων μέχρι 31/12/2024	Ψηφισθέντα υπό του Δ.Σ.	Επικυρωθέντα από την αρμόδια αρχή	
4149.002	ΚΡΑΤΗΣΗ ΠΟΣΟΥ ΑΠΟ ΚΑΤΑΣΧΕΣΗ	1.500,00	649,00	1.500,00	2.000,00	2.000,00	2.000,00
4149.003	Κράτηση υπέρ Ενιαίας Ανεξάρτητης Αρχής Δημοσίων Συμβάσεων	10.500,00	2.277,99	4.800,00	6.500,00	6.500,00	6.500,00
4149.004	Κράτηση υπέρ της αρχής εξέτασης προδικαστικών προσφυγών (Α.Ε.Π.Π.) παρ.3 αρ.350 Ν.4412/16	1.000,00	51,17	180,00	1.000,00	1.000,00	1.000,00
4149.005	Κράτηση για την επιβολή προστίμου για παραβάσεις των κατεπειγόντων μέτρων αντιμετώπισης της διασποράς του κορωνοϊού COVID-19	0,00	0,00	0,00	0,00	0,00	0,00
4149.006	Απόδοση 22% υπέρ ΕΥΔΑΠ	15.000,00	7.117,57	12.000,00	15.000,00	15.000,00	15.000,00
4149.007	ΕΠΙΣΤΡΟΦΕΣ ΧΡΗΜΑΤΙΚΩΝ ΠΟΣΩΝ ΑΠΟ ΑΣΘΕΝΕΙΕΣ-ΑΠΕΡΓΕΙΕΣ ΚΑΠ	0,00	0,00	0,00	0,00	0,00	0,00
4149.008	ΥΠΕΡ ΠΟΜΗΤΕΔΥ	10.000,00	36,00	120,00	200,00	200,00	200,00
4149.009	ΥΠΕΡ ΤΥΔΚ	5.000,00	0,00	0,00	0,00	0,00	0,00
4149.010	ΥΠΕΡ ΤΠΕΔΕ	5.000,00	0,00	0,00	0,00	0,00	0,00
4149.011	ΥΠΕΡ ΣΥ.ΜΗ.Δ.Υ.Α.Ν.	500,00	18,00	65,00	200,00	200,00	200,00
Σύνολο Κ.Α. 4149		58.500,00	12.724,97	23.665,00	33.400,00	33.400,00	33.400,00
Σύνολο Κ.Α. 414		188.500,00	59.814,32	103.665,00	163.400,00	163.400,00	163.400,00
Σύνολο Κ.Α. 41		5.162.722,51	2.361.650,07	5.732.319,35	7.409.330,00	7.409.330,00	7.409.330,00
42	ΕΠΙΣΤΡΟΦΕΣ ΧΡΗΜΑΤΩΝ						
421	Επιστροφές χρημάτων						
4211	Επιστροφή χρημάτων από εντάλματα προπληρωμής	2.008,58	2.008,58	2.500,00	0,00	0,00	0,00
4212	Επιστροφή πάγιας προκαταβολής						
4212.000	Επιστροφή πάγιας προκαταβολής	10.000,00	0,00	0,00	0,00	0,00	0,00
4212.001	Επιστροφή πάγιας προκαταβολής Δήμου	0,00	0,00	0,00	6.000,00	6.000,00	6.000,00

Κωδικός (ΚΑ)	Τίτλος	ΠΡΟΗΓΟΥΜΕΝΟ ΟΙΚΟΝΟΜΙΚΟ ΕΤΟΣ 2024			ΟΙΚΟΝΟΜΙΚΟ ΕΤΟΣ 2025		Αυξομειώσεις βάσει αναμορφώσεων
		Διαμορφωθέντα μέχρι 30/06/2024	Βεβαιωθέντα μέχρι 30/06/2024	Εκτίμηση Εισπρ/ντων μέχρι 31/12/2024	Ψηφισθέντα υπό του Δ.Σ.	Επικυρωθέντα από την αρμόδια αρχή	
4212.002	Επιστροφή πάγιας προκαταβολής σχολείων πρωτοβάθμιας & δευτεροβάθμιας εκπαίδευσης	0,00	0,00	0,00	16.000,00	16.000,00	16.000,00
Σύνολο Κ.Α. 4212		10.000,00	0,00	0,00	22.000,00	22.000,00	22.000,00
4213	Επιστροφή αχρεωστήτως καταβληθέντων χρηματικών ποσών (άρθρο 26 Ν 318/69, Αποφ. Υπ. Οικον. 2081241/11652/1997)						
4213.000	Επιστροφή αχρεωστήτως καταβληθέντων χρηματικών ποσών (άρθρο 26 Ν 318/69, Αποφ. Υπ. Οικον. 2081241/11652/1997)	17.000,00	2.681,13	5.000,00	10.000,00	10.000,00	10.000,00
4213.001	ΕΠΙΣΤΡΟΦΗ ΠΡΟΝΟΙΑΚΩΝ ΕΠΙΔΟΜΑΤΩΝ	0,00	0,00	0,00	0,00	0,00	0,00
Σύνολο Κ.Α. 4213		17.000,00	2.681,13	5.000,00	10.000,00	10.000,00	10.000,00
4214	ΕΙΣΠΡΑΞΗ ΧΡΗΜΑΤΙΚΩΝ ΠΟΣΩΝ ΑΠΟ ΑΠΕΡΓΕΙΕΣ	0,00	0,00	0,00	0,00	0,00	0,00
4218	Επιστροφή χρημάτων από δημοτικές επιχειρήσεις έπειτα από κατάπτωση των υπέρ αυτών εγγυήσεων	0,00	0,00	0,00	0,00	0,00	0,00
4219	Επιστροφή εν γένει χρημάτων						
4219.000	Επιστροφές εν γένει χρημάτων	6.500,00	7.116,97	9.500,00	6.000,00	6.000,00	6.000,00
4219.001	Επιστροφές από ΔΟΥ	0,00	0,00	0,00	0,00	0,00	0,00
Σύνολο Κ.Α. 4219		6.500,00	7.116,97	9.500,00	6.000,00	6.000,00	6.000,00
Σύνολο Κ.Α. 421		35.508,58	11.806,68	17.000,00	38.000,00	38.000,00	38.000,00
Σύνολο Κ.Α. 42		35.508,58	11.806,68	17.000,00	38.000,00	38.000,00	38.000,00
43	ΕΣΟΔΑ ΠΡΟΣ ΑΠΟΔΟΣΗ ΣΕ ΤΡΙΤΟΥΣ (ΝΟΜΙΚΑ Η ΦΥΣΙΚΑ ΠΡΟΣΩΠΑ)						
431	ΕΣΟΔΑ ΠΡΟΣ ΑΠΟΔΟΣΗ ΣΕ ΤΡΙΤΟΥΣ						
4311	ΚΑΠ για την κάλυψη των λειτουργικών αναγκών των σχολείων Α/θμιας και Β/θμιας εκπαίδευσης (άρθρο 55ν.1946/1991)						
4311.000	ΚΑΠ για την κάλυψη των λειτουργικών αναγκών των σχολείων Α/θμιας και Β/θμιας εκπαίδευσης (άρθρο 55ν.1946/1991)	330.372,00	168.300,00	168.300,00	0,00	0,00	0,00

Κωδικός (ΚΑ)	Τίτλος	ΠΡΟΗΓΟΥΜΕΝΟ ΟΙΚΟΝΟΜΙΚΟ ΕΤΟΣ 2024			ΟΙΚΟΝΟΜΙΚΟ ΕΤΟΣ 2025		Αυξομειώσεις βάσει αναμορφώσεων
		Διαμορφωθέντα μέχρι 30/06/2024	Βεβαιωθέντα μέχρι 30/06/2024	Εκτίμηση Εισπρ/ντων μέχρι 31/12/2024	Ψηφισθέντα υπό του Δ.Σ.	Επικυρωθέντα από την αρμόδια αρχή	
4311.001	ΣΥΜΠΛΗΡΩΜΑΤΙΚΗ ΚΑΤΑΝΟΜΗ ΑΠΟ ΚΑΠ ΕΤΟΥΣ 2018 ΠΡΟΣ ΚΑΛΥΨΗ ΛΕΙΤΟΥΡΓΙΚΩΝ ΑΝΑΓΚΩΝ ΚΑΙ ΚΑΤΑ ΠΡΟΤΕΡΑΙΟΤΗΤΑ ΚΑΛΥΨΗ ΔΑΠΑΝΩΝ ΘΕΡΜΑΝΣΗΣ ΤΩΝ ΣΧΟΛΕΙΩΝ	0,00	0,00	0,00	0,00	0,00	0,00
Σύνολο Κ.Α. 4311		330.372,00	168.300,00	168.300,00	0,00	0,00	0,00
4313	Επιχορήγηση από ΟΑΕΔ για μακροχρόνια ανέργους						
4313.001	Επιχορήγηση από ΔΥΠΑ για το πρόγραμμα απασχόλησης μακροχρόνια ανέργων ηλικίας 55-67	315.000,00	35.789,27	195.000,00	60.000,00	60.000,00	60.000,00
4313.002	Επιδότηση ασφαλιστικών εισφορών υπερ ΙΚΑ ωφελούμενων προγράμματος ΟΑΕΔ	26.778,76	26.778,76	26.778,76	0,00	0,00	0,00
Σύνολο Κ.Α. 4313		341.778,76	62.568,03	221.778,76	60.000,00	60.000,00	60.000,00
4319	Λοιπά έσοδα προς απόδοση σε τρίτους						
4319.001	Επιχορήγηση από τον ΟΑΕΔ για το πρόγραμμα απασχόλησης μακροχρόνια ανέργων ηλικίας 55-67	0,00	0,00	0,00	0,00	0,00	0,00
Σύνολο Κ.Α. 4319		0,00	0,00	0,00	0,00	0,00	0,00
Σύνολο Κ.Α. 431		672.150,76	230.868,03	390.078,76	60.000,00	60.000,00	60.000,00
Σύνολο Κ.Α. 43		672.150,76	230.868,03	390.078,76	60.000,00	60.000,00	60.000,00
Σύνολο Κ.Α. 4		5.870.381,85	2.604.324,78	6.139.398,11	7.507.330,00	7.507.330,00	7.507.330,00
5	ΧΡΗΜΑΤΙΚΟ ΥΠΟΛΟΙΠΟ						
51	ΧΡΗΜΑΤΙΚΟ ΥΠΟΛΟΙΠΟ ΠΡΟΗΓΟΥΜΕΝΗΣ ΧΡΗΣΗΣ						
511	ΧΡΗΜΑΤΙΚΟ ΥΠΟΛΟΙΠΟ ΠΡΟΕΡΧΟΜΕΝΟ ΑΠΟ ΤΑΚΤΙΚΑ ΕΣΟΔΑ						
5110	Χρηματικό υπόλοιπο προερχόμενο από τακτικά έσοδα	0,00	0,00	0,00	0,00	0,00	0,00
5111	Χρηματικό υπόλοιπο προερχόμενο από τακτικά έσοδα για την κάλυψη υποχρεώσεων παρελθόντων ετών						
5111.001	Χρηματικό υπόλοιπο προερχόμενο από τακτικά έσοδα για την κάλυψη υποχρεώσεων παρελθόντων ετών	1.154.974,60	1.154.974,60	0,00	1.400.000,00	1.400.000,00	1.400.000,00
Σύνολο Κ.Α. 5111		1.154.974,60	1.154.974,60	0,00	1.400.000,00	1.400.000,00	1.400.000,00

Κωδικός (ΚΑ)	Τίτλος	ΠΡΟΗΓΟΥΜΕΝΟ ΟΙΚΟΝΟΜΙΚΟ ΕΤΟΣ 2024			ΟΙΚΟΝΟΜΙΚΟ ΕΤΟΣ 2025		Αυξομειώσεις βάσει αναμορφώσεων
		Διαμορφωθέντα μέχρι 30/06/2024	Βεβαιωθέντα μέχρι 30/06/2024	Εκτίμηση Εισπρ/ντων μέχρι 31/12/2024	Ψηφισθέντα υπό του Δ.Σ.	Επικυρωθέντα από την αρμόδια αρχή	
5112	Χρηματικό υπόλοιπο προερχόμενο από τακτικά έσοδα για πιστώσεις προοριζόμενες για επενδυτικές δαπάνες						
5112.000	Χρηματικό υπόλοιπο προερχόμενο από τακτικά έσοδα για πιστώσεις προοριζόμενες για επενδυτικές δαπάνες	0,00	0,00	0,00	0,00	0,00	0,00
5112.001	Χρηματικό υπόλοιπο προερχόμενο από τακτικά έσοδα για πιστώσεις προοριζόμενες για επενδυτικές δαπάνες	303.371,11	303.371,11	0,00	450.000,00	450.000,00	450.000,00
Σύνολο Κ.Α. 5112		303.371,11	303.371,11	0,00	450.000,00	450.000,00	450.000,00
5113	χρηματικό υπόλοιπο προερχόμενο από τακτικά έσοδα για την κάλυψη ειδικευμένων δαπανών						
5113.001	Χρηματικό υπόλοιπο προερχόμενο απο τακτικά έσοδα για την κάλυψη ειδικευμένων δαπανών ΠΟΕ (αντ/κά)	427.872,69	427.872,69	0,00	400.000,00	400.000,00	400.000,00
5113.002	Χρηματικό υπόλοιπο προερχόμενο απο τακτικά έσοδα ειδικευμένων δαπανών (αντ/κά)	1.810.591,56	1.810.591,56	0,00	500.000,00	500.000,00	500.000,00
5113.003	Χρηματικό υπόλοιπο προερχόμενο από τακτικά έσοδα για την κάλυψη δαπανών οργάνωσης παθητικής αεράμυνας	183.218,14	183.218,14	0,00	200.000,00	200.000,00	200.000,00
5113.004	Χρηματικό υπόλοιπο προερχόμενο από επιβολή ειδικού τέλους, βάσει της με αρ 120/2021 Α.Δ.Σ	1.113.344,29	1.113.344,29	0,00	1.676.000,00	1.676.000,00	1.676.000,00
5113.005	Χρηματικό υπόλοιπο για πληρωμές υποχρεώσεων επισκευής και συντήρησης σχολικών κτιρίων (άρθρο 13 ν. 2880/2001).	58.224,59	58.224,59	0,00	80.000,00	80.000,00	80.000,00
5113.006	Χρηματικό υπόλοιπο από επιχορηγήσεις για ειδικούς σκοπούς (αμοιβές προσωπικού για κάλυψη αναγκών καθαριότητας σχολικών μονάδων).	44.780,27	44.780,27	0,00	50.000,00	50.000,00	50.000,00
Σύνολο Κ.Α. 5113		3.638.031,54	3.638.031,54	0,00	2.906.000,00	2.906.000,00	2.906.000,00
5119	Χρηματικό υπόλοιπο προερχόμενο από τακτικά έσοδα για την κάλυψη εν γένει δαπανών του δήμου						
5119.001	Χρηματικό υπόλοιπο προερχόμενο από τακτικά έσοδα για την κάλυψη εν γένει δαπανών του δήμου.	1.827.211,59	1.827.211,59	0,00	2.500.000,00	2.500.000,00	2.500.000,00
5119.002	Χρηματικό υπόλοιπο προερχόμενο απο τακτικά έσοδα για την κάλυψη εν γένει δαπανών	0,00	0,00	0,00	0,00	0,00	0,00
Σύνολο Κ.Α. 5119		1.827.211,59	1.827.211,59	0,00	2.500.000,00	2.500.000,00	2.500.000,00
Σύνολο Κ.Α. 511		6.923.588,84	6.923.588,84	0,00	7.256.000,00	7.256.000,00	7.256.000,00
512	ΧΡΗΜΑΤΙΚΟ ΥΠΟΛΟΙΠΟ ΠΡΟΕΡΧΟΜΕΝΟ ΑΠΟ ΕΚΤΑΚΤΑ ΕΣΟΔΑ						

Κωδικός (ΚΑ)	Τίτλος	ΠΡΟΗΓΟΥΜΕΝΟ ΟΙΚΟΝΟΜΙΚΟ ΕΤΟΣ 2024			ΟΙΚΟΝΟΜΙΚΟ ΕΤΟΣ 2025		Αυξομειώσεις βάσει αναμορφώσεων
		Διαμορφωθέντα μέχρι 30/06/2024	Βεβαιωθέντα μέχρι 30/06/2024	Εκτίμηση Εισπρ/ντων μέχρι 31/12/2024	Ψηφισθέντα υπό του Δ.Σ.	Επικυρωθέντα από την αρμόδια αρχή	
5120	Χρηματικό υπόλοιπο προερχόμενο από έκτακτα έσοδα						
5120.001	Χρηματικό υπόλοιπο από έκτακτα γενικά έσοδα	0,00	0,00	0,00	0,00	0,00	0,00
5120.002	Χρηματικό υπόλοιπο από έκτακτα ειδικευμένα έσοδα	0,00	0,00	0,00	0,00	0,00	0,00
	Σύνολο Κ.Α. 5120	0,00	0,00	0,00	0,00	0,00	0,00
5121	Χρηματικό υπόλοιπο προερχόμενο από έκτακτα έσοδα για την κάλυψη υποχρεώσεων παρελθόντων ετών						
5121.000	Χρηματικό υπόλοιπο προερχόμενο από έκτακτα έσοδα για την κάλυψη υποχρεώσεων παρελθόντων ετών.	0,00	0,00	0,00	0,00	0,00	0,00
5121.001	Χρηματικό υπόλοιπο για πληρωμές υποχρεώσεων ΠΟΕ	27.058,63	27.058,63	0,00	20.000,00	20.000,00	20.000,00
5121.002	Χρηματικό υπόλοιπο για πληρωμές υποχρεώσεων ΠΟΕ –κρατήσεις προς απόδοση	53.563,55	53.563,55	0,00	60.000,00	60.000,00	60.000,00
	Σύνολο Κ.Α. 5121	80.622,18	80.622,18	0,00	80.000,00	80.000,00	80.000,00
5122	Χρηματικό υπόλοιπο προερχόμενο από έκτακτα έσοδα (εκτός ΠΔΕ) για πιστώσεις προοριζόμενες για επενδυτικές δαπάνες						
5122.000	Χρηματικό υπόλοιπο προερχόμενο από έκτακτα έσοδα για την κάλυψη έργων του ΠΔΕ ή από πιστώσεις προοριζόμενες για δημόσιες επενδύσεις.	0,00	0,00	0,00	0,00	0,00	0,00
5122.001	Χρηματικό υπόλοιπο για πληρωμές υποχρεώσεων έργων ΠΔΕ "Πρόγραμμα πρόληψης και αγωγής υγείας-Τηλεϊατρική"	0,00	0,00	0,00	0,00	0,00	0,00
5122.002	Χρηματικό υπόλοιπο για πληρωμές υποχρεώσεων έργων ΠΔΕ "καθαρισμός φρεατίων"	0,00	0,00	0,00	0,00	0,00	0,00
	Σύνολο Κ.Α. 5122	0,00	0,00	0,00	0,00	0,00	0,00
5123	Χρηματικό υπόλοιπο προερχόμενο από έκτακτα έσοδα για την κάλυψη ειδικευμένων δαπανών						
5123.001	Χρηματικό υπόλοιπο κληροδοτήματος Ζουκίου	17.141,91	17.591,91	0,00	17.000,00	17.000,00	17.000,00
5123.002	Χρηματικό υπόλοιπο κληροδοτήματος Π. Αθανασιάδη (Ομήρου 54)	94.011,72	94.011,72	0,00	90.000,00	90.000,00	90.000,00
5123.003	Χρηματικό υπόλοιπο κληροδοτήματος Π. Αθανασιάδη (Σταδίου 33)	3.033,21	3.033,21	0,00	3.000,00	3.000,00	3.000,00

Κωδικός (ΚΑ)	Τίτλος	ΠΡΟΗΓΟΥΜΕΝΟ ΟΙΚΟΝΟΜΙΚΟ ΕΤΟΣ 2024			ΟΙΚΟΝΟΜΙΚΟ ΕΤΟΣ 2025		Αυξομειώσεις βάσει αναμορφώσεων
		Διαμορφωθέντα μέχρι 30/06/2024	Βεβαιωθέντα μέχρι 30/06/2024	Εκτίμηση Εισπρ/ντων μέχρι 31/12/2024	Ψηφισθέντα υπό του Δ.Σ.	Επικυρωθέντα από την αρμόδια αρχή	
5123.004	Χρηματικό υπόλοιπο προερχόμενο από έκτακτα ειδικευμένα για πληρωμές υποχρεώσεων "SMARTCARE"	0,00	0,00	0,00	0,00	0,00	0,00
5123.005	Χρηματικό υπόλοιπο προερχόμενο από έκτακτα ειδικευμένα για πληρωμές υποχρεώσεων του έργου " Κατασκευή κλειστού γυμναστηρίου Π. Φαλήρου και ανοικτών γηπέδων στον περιβάλλοντα χώρο"	1.118,54	1.118,54	0,00	0,00	0,00	0,00
5123.006	Χρηματικό υπόλοιπο προερχόμενο από έκτακτα ειδικευμένα για πληρωμές υποχρεώσεων από τη δράση με τίτλο " Ανάπτυξη έργων ενεργειακής αποδοτικότητας στη Νότια Αττική-PRODESA"	0,00	0,00	0,00	0,00	0,00	0,00
5123.007	Χρηματικό υπόλοιπο προερχόμενο από έκτακτα ειδικευμένα για πληρωμές υποχρεώσεων ΚΑΠ επενδυτικών δαπανών των δήμων (Σ.Α.Τ.Α.)	0,00	0,00	0,00	0,00	0,00	0,00
5123.008	Χρηματικό υπόλοιπο προερχόμενο από έκτακτα ειδικευμένα για πληρωμές υποχρεώσεων επισκευής και συντήρησης σχολικών κτιρίων άρθρο (13 ν. 2880/2001)	0,00	0,00	0,00	0,00	0,00	0,00
5123.009	Χρηματικό υπόλοιπο προερχόμενο από έκτακτα ειδικευμένα για πληρωμές υποχρεώσεων υλοποίησης της πράξης " Κέντρο κοινότητας Δήμου Π. Φαλήρου " Ο.Π.Σ. 5002349 στο επιχειρησιακό πρόγραμμα 2014-2020	24.865,56	24.865,56	0,00	0,00	0,00	0,00
5123.010	Χρηματικό υπόλοιπο προερχόμενο από έκτακτα ειδικευμένα για πληρωμές υποχρεώσεων υλοποίησης της πράξης " Μεγάλη έξυπνη πλατφόρμα πληροφοριών υγείας-SMART BEAR	157.587,36	157.587,36	0,00	67.119,19	67.119,19	67.119,19
5123.011	Χρηματικό υπόλοιπο κληροδοτήματος Δασκαλοπούλου Ειρήνης	8.117,90	8.117,90	0,00	0,00	0,00	0,00
5123.012	Χρηματικό υπόλοιπο προερχόμενο από έκτακτα έσοδα για την κάλυψη ειδικευμένων δαπανών Δημοτικών Παιδικών Σταθμών	26.045,96	26.045,96	0,00	0,00	0,00	0,00
5123.013	Χρηματικό υπόλοιπο για κάλυψη αναγκών προς αποφυγή διάδοσης του κορονοϊού covid-19	0,00	0,00	0,00	0,00	0,00	0,00
5123.014	Χρηματικό υπόλοιπο για την προστασία αδέσποτων ζώων από τον κορονοϊό	0,00	0,00	0,00	0,00	0,00	0,00

Κωδικός (ΚΑ)	Τίτλος	ΠΡΟΗΓΟΥΜΕΝΟ ΟΙΚΟΝΟΜΙΚΟ ΕΤΟΣ 2024			ΟΙΚΟΝΟΜΙΚΟ ΕΤΟΣ 2025		Αυξομειώσεις βάσει αναμορφώσεων
		Διαμορφωθέντα μέχρι 30/06/2024	Βεβαιωθέντα μέχρι 30/06/2024	Εκτίμηση Εισπρ/ντων μέχρι 31/12/2024	Ψηφισθέντα υπό του Δ.Σ.	Επικυρωθέντα από την αρμόδια αρχή	
5123.015	Χρηματικό υπόλοιπο προερχόμενο από έκτακτα ειδικευμένα για πληρωμές λοιπών ειδικευμένων δαπανών	5.175,17	4.725,17	0,00	0,00	0,00	0,00
5123.016	Επιχορήγηση για δράση αδέσποτων ζώων	564,84	564,84	0,00	0,00	0,00	0,00
5123.017	Χρηματικό υπόλοιπο από επιχορηγήσεις για ειδικούς σκοπούς (αμοιβές προσωπικού για κάλυψη αναγκών καθαριότητας σχολικών μονάδων).	0,00	0,00	0,00	0,00	0,00	0,00
5123.018	Επιχορήγηση από πράσινο ταμείο για προμήθεια δαπέδου και εξοπλισμού των παιδικών χαρών α) Ριζαρείου (Αγ. Σκέπη), β) χώρου πρασίνου Αμφιθέας-Ζαΐμη-Ναΐαδων και γ) πλ. Αγίων Θεοδώρων	1.068,54	1.068,54	0,00	0,00	0,00	0,00
5123.019	Χρηματικό υπόλοιπο για κάλυψη λειτουργικών αναγκών και κατά προτεραιότητα προς κάλυψη δαπανών θέρμανσης των διδακτηρίων Α/θμιας και Β/θμιας εκπαίδευσης	694,04	694,04	0,00	0,00	0,00	0,00
5123.020	Επιχορήγηση ΥΠ. ΕΣΩΤΕΡΙΚΩΝ για κάλυψη λειτουργικών και λοιπών γενικών δαπανών τους λόγω της επιβάρυνσης από την αύξηση του ενεργειακού κόστους	55.677,95	55.677,95	0,00	0,00	0,00	0,00
5123.021	Έκτακτη επιχορήγηση προς κάλυψη λειτουργικών και λοιπών γενικών δαπανών ή και την υλοποίηση έργων και επενδυτικών τους δραστηριοτήτων	0,00	0,00	0,00	0,00	0,00	0,00
5123.022	Επιδότηση ασφαλιστικών εισφορών υπέρ ΙΚΑ ωφελουμένων προγραμμάτων ΟΑΕΔ	0,00	0,00	0,00	0,00	0,00	0,00
Σύνολο Κ.Α. 5123		395.102,70	395.102,70	0,00	177.119,19	177.119,19	177.119,19
5124	Χρηματικό υπόλοιπο προερχόμενο από το ΠΡΟΓΡΑΜΜΑ ΔΗΜΟΣΙΩΝ ΕΠΕΝΔΥΣΕΩΝ (ΕΣΠΑ και Εθνικό ΠΔΕ)						

Κωδικός (ΚΑ)	Τίτλος	ΠΡΟΗΓΟΥΜΕΝΟ ΟΙΚΟΝΟΜΙΚΟ ΕΤΟΣ 2024			ΟΙΚΟΝΟΜΙΚΟ ΕΤΟΣ 2025		Αυξομειώσεις βάσει αναμορφώσεων
		Διαμορφωθέντα μέχρι 30/06/2024	Βεβαιωθέντα μέχρι 30/06/2024	Εκτίμηση Εισπρ/ντων μέχρι 31/12/2024	Ψηφισθέντα υπό του Δ.Σ.	Επικυρωθέντα από την αρμόδια αρχή	
5124.001	Χρηματικό υπόλοιπο προερχόμενο από έκτακτα ειδικευμένα για πληρωμές υποχρεώσεων υλοποίησης της πράξης " Κέντρο κοινότητας Δήμου Π. Φαλήρου" Ο.Π.Σ. 5002349 στο επιχειρησιακό πρόγραμμα 2014-2020	0,00	0,00	0,00	0,00	0,00	0,00
5124.002	Χρηματικό υπόλοιπο από δράση " Εναρμόνιση Οικογενειακής και Επαγγελματικής Ζωής για δράση ΚΔΑΠ"	0,00	0,00	0,00	0,00	0,00	0,00
5124.003	Χρηματικό υπόλοιπο από δράση "ΦΙΛΟΔΗΜΟΣ"	65,05	65,05	0,00	0,00	0,00	0,00
5124.004	Χρηματικό υπόλοιπο προερχόμενο από ΕΕΤΑΑ για χρηματοδότηση προγράμματος Δημοτικών Παιδικών Σταθμών	0,00	0,00	0,00	0,00	0,00	0,00
5124.005	Προσωρινές εγκαταστάσεις στέγασης για την κάλυψη επείγουσων αναγκών της δίχρονης προσχολικής εκπαίδευσης του Δήμου Π. Φαλήρου στο 2ο-7ο Νηπιαγωγείο Π. Φαλήρου βάσει του αρ. 220 του Ν. 4610/2019 (ΦΕΚ 70Α)	0,00	0,00	0,00	0,00	0,00	0,00
5124.006	ΕΠΕΚΤΑΣΗ-ΑΝΑΒΑΘΜΙΣΗ ΔΟΜΩΝ ΑΠΟ ΤΙΣ ΟΠΟΙΕΣ ΠΑΡΕΧΟΝΤΑΙ ΚΟΙΝΩΝΙΚΕΣ ΥΠΗΡΕΣΙΕΣ ΤΟΥ ΔΗΜΟΥ (ΚΩΔ. ΟΠΣ 5035513 ΕΠΙΧΕΙΡΗΣΙΑΚΟ ΠΡΟΓΡΑΜΜΑ ΑΤΤΙΚΗ 2014-2020" 2019 ΕΠ08510080 (ΠΕΠ ΠΣ)	0,01	0,01	0,00	0,00	0,00	0,00
5124.007	Χρηματικό υπόλοιπο προερχόμενο από Επιχορήγηση από ΕΣΠΑ για "Πράσινες πολιτιστικές διαδρομές με χρήση υλικών φιλικά προς το περιβάλλον και έξυπνου αστικού εξοπλισμού του ΔΠΦ"	0,00	0,00	0,00	129.112,46	129.112,46	129.112,46
5124.008	ΧΡΗΜΑΤΙΚΟ ΥΠΟΛΟΙΠΟ ΠΡΟΕΡΧΟΜΕΝΟ ΑΠΟ ΕΠΙΧΟΡΗΓΗΣΗ ΓΙΑ ΠΡΟΜΗΘΕΙΑ ΚΑΙ ΕΓΚΑΤΑΣΤΑΣΗ ΣΥΣΤΗΜΑΤΟΣ ΑΡΔΕΥΣΗΣ ΣΕ ΧΩΡΟΥΣ ΠΡΑΣΙΝΟΥ ΤΟΥ ΔΗΜΟΥ ΑΠΟ ΔΗΜΟΤΙΚΕΣ ΓΕΩΤΡΗΣΕΙΣ ΜΕ ΚΩΔΙΚΟ ΟΠΣ 5197953 ΑΠΟ ΕΠΙΧΕΙΡΗΣΙΑΚΟ ΠΡΟΓΡΑΜΜΑ "ΑΤΤΙΚΗ 2014-2020"	0,00	0,00	0,00	84.320,00	84.320,00	84.320,00
Σύνολο Κ.Α. 5124		65,06	65,06	0,00	213.432,46	213.432,46	213.432,46

Κωδικός (ΚΑ)	Τίτλος	ΠΡΟΗΓΟΥΜΕΝΟ ΟΙΚΟΝΟΜΙΚΟ ΕΤΟΣ 2024			ΟΙΚΟΝΟΜΙΚΟ ΕΤΟΣ 2025		Αυξομειώσεις βάσει αναμορφώσεων
		Διαμορφωθέντα μέχρι 30/06/2024	Βεβαιωθέντα μέχρι 30/06/2024	Εκτίμηση Εισπρ/ντων μέχρι 31/12/2024	Ψηφισθέντα υπό του Δ.Σ.	Επικυρωθέντα από την αρμόδια αρχή	
5125	Χρηματικό υπόλοιπο προερχόμενο από το Ταμείο Ανάκαμψης και Ανθεκτικότητας						
5125.001	Χρηματικό υπόλοιπο προερχόμενο το Ταμείο Ανάκαμψης και Ανθεκτικότητας (εκσυγχρονισμός των ΚΕΠ)	27.022,08	27.022,08	0,00	17.762,18	17.762,18	17.762,18
Σύνολο Κ.Α. 5125		27.022,08	27.022,08	0,00	17.762,18	17.762,18	17.762,18
5129	χρηματικό υπόλοιπο προερχόμενο από έκτακτα έσοδα για την κάλυψη εν γένει δαπανών του δήμου						
5129.001	Χρηματικό υπόλοιπο προερχόμενο απο έκτακτα ανειδίκευτα για κάλυψη εν γένει δαπανών	379.597,64	379.597,64	0,00	300.000,00	300.000,00	300.000,00
5129.002	Χρηματικό υπόλοιπο προερχόμενο απο έκτακτα ειδικευμένα για κάλυψη εν γένει δαπανών	15.626,23	15.626,23	0,00	15.000,00	15.000,00	15.000,00
Σύνολο Κ.Α. 5129		395.223,87	395.223,87	0,00	315.000,00	315.000,00	315.000,00
Σύνολο Κ.Α. 512		898.035,89	898.035,89	0,00	803.313,83	803.313,83	803.313,83
Σύνολο Κ.Α. 51		7.821.624,73	7.821.624,73	0,00	8.059.313,83	8.059.313,83	8.059.313,83
Σύνολο Κ.Α. 5		7.821.624,73	7.821.624,73	0,00	8.059.313,83	8.059.313,83	8.059.313,83
Γενικά σύνολα των ΕΣΟΔΩΝ		50.749.666,32	26.889.390,43	30.009.475,89	56.757.161,53	56.757.161,53	56.757.161,53

Κωδικός (ΚΑ)	Τίτλος	ΠΡΟΗΓΟΥΜΕΝΟ ΟΙΚΟΝΟΜΙΚΟ ΕΤΟΣ 2024			ΟΙΚΟΝΟΜΙΚΟ ΕΤΟΣ 2025		Αυξομειώσεις βάσει αναμορφώσεων
		Διαμορφωθέντα μέχρι 30/06/2024	Βεβαιωθέντα μέχρι 30/06/2024	Εκτίμηση Εισπρ/ντων μέχρι 31/12/2024	Ψηφισθέντα υπό του Δ.Σ.	Επικυρωθέντα από την αρμόδια αρχή	

Ανακεφαλαίωση εσόδων (1)

0	ΤΑΚΤΙΚΑ ΕΣΟΔΑ						
01	ΠΡΟΣΟΔΟΙ ΑΠΟ ΑΚΙΝΗΤΗ ΠΕΡΙΟΥΣΙΑ	279.131,37	177.068,46	229.853,24	307.702,26	307.702,26	
02	ΕΣΟΔΑ ΑΠΟ ΚΙΝΗΤΗ ΠΕΡΙΟΥΣΙΑ	125.194,85	19.438,59	250.465,00	200.370,00	200.370,00	
03	ΕΣΟΔΑ ΑΠΟ ΑΝΤΑΠΟΔΟΤΙΚΑ ΤΕΛΗ ΚΑΙ ΔΙΚΑΙΩΜΑΤΑ	5.454.182,31	2.045.861,66	5.493.000,00	7.606.000,00	7.606.000,00	
04	ΕΣΟΔΑ ΑΠΟ ΛΟΙΠΑ ΤΕΛΗ ΔΙΚΑΙΩΜΑΤΑ ΚΑΙ ΠΑΡΟΧΗ ΥΠΗΡΕΣΙΩΝ	4.248.423,28	1.715.082,28	3.481.590,00	3.725.800,00	3.725.800,00	
05	ΦΟΡΟΙ ΚΑΙ ΕΙΣΦΟΡΕΣ	858.500,00	422.970,19	874.000,00	874.000,00	874.000,00	
06	ΕΣΟΔΑ ΑΠΟ ΕΠΙΧΟΡΗΓΗΣΕΙΣ	8.319.304,70	4.176.131,02	8.330.109,42	9.245.186,60	9.245.186,60	
07	ΛΟΙΠΑ ΤΑΚΤΙΚΑ ΕΣΟΔΑ	153.805,94	10.249,55	17.650,00	207.152,18	207.152,18	
	Σύνολο Κ.Α. 0	19.438.542,45	8.566.801,75	18.676.667,66	22.166.211,04	22.166.211,04	22.166.211,04
1	ΕΚΤΑΚΤΑ ΕΣΟΔΑ						
11	ΕΣΟΔΑ ΑΠΟ ΕΚΠΟΙΗΣΗ ΚΙΝΗΤΗΣ ΚΑΙ ΑΚΙΝΗΤΗΣ ΠΕΡΙΟΥΣΙΑΣ	52.476,00	42.138,60	45.396,00	6.000,00	6.000,00	
12	ΕΚΤΑΚΤΕΣ ΕΠΙΧΟΡΗΓΗΣΕΙΣ ΓΙΑ ΚΑΛΥΨΗ ΛΕΙΤΟΥΡΓΙΚΩΝ ΔΑΠΑΝΩΝ	920.744,39	48.044,39	920.544,39	825.000,00	825.000,00	
13	ΕΠΙΧΟΡΗΓΗΣΕΙΣ ΓΙΑ ΕΠΕΝΔΥΣΕΙΣ	5.566.853,03	415.326,80	1.438.043,33	8.277.497,06	8.277.497,06	
14	ΔΩΡΕΕΣ - ΚΛΗΡΟΝΟΜΙΕΣ - ΚΛΗΡΟΔΟΣΙΕΣ	28.041,63	27.571,32	27.571,32	26.589,60	26.589,60	
15	ΠΡΟΣΑΥΞΗΣΕΙΣ - ΠΡΟΣΤΙΜΑ - ΠΑΡΑΒΟΛΑ	141.737,74	109.061,16	200.670,00	199.810,00	199.810,00	
16	ΛΟΙΠΑ ΕΚΤΑΚΤΑ ΕΣΟΔΑ	21.483,23	17.142,47	27.108,00	30.500,00	30.500,00	
	Σύνολο Κ.Α. 1	6.731.336,02	659.284,74	2.659.333,04	9.365.396,66	9.365.396,66	9.365.396,66
2	ΕΣΟΔΑ ΠΑΡΕΛΘΟΝΤΩΝ ΟΙΚΟΝΟΜΙΚΩΝ ΕΤΩΝ (Π.Ο.Ε.) ΠΟΥ ΒΕΒΑΙΩΝΟΝΤΑΙ ΓΙΑ ΠΡΩΤΗ ΦΟΡΑ						
21	ΕΣΟΔΑ ΠΟΕ ΤΑΚΤΙΚΑ	2.837.578,34	2.106.048,20	2.325.737,08	2.399.392,08	2.399.392,08	
22	ΕΣΟΔΑ Π.Ο.Ε. ΕΚΤΑΚΤΑ	52.023,00	47.455,90	16.000,00	32.000,00	32.000,00	
	Σύνολο Κ.Α. 2	2.889.601,34	2.153.504,10	2.341.737,08	2.431.392,08	2.431.392,08	2.431.392,08
3	ΕΙΣΠΡΑΞΕΙΣ ΑΠΟ ΔΑΝΕΙΑ ΚΑΙ ΑΠΑΙΤΗΣΕΙΣ ΑΠΟ Π.Ο.Ε.						
31	ΕΙΣΠΡΑΞΕΙΣ ΑΠΟ ΔΑΝΕΙΑ	3.452.284,00	533.016,27	0,00	2.877.886,67	2.877.886,67	
32	ΕΙΣΠΡΑΚΤΕΑ ΥΠΟΛΟΙΠΑ ΑΠΟ ΒΕΒΑΙΩΘΕΝΤΑ ΕΣΟΔΑ ΚΑΤΑ ΤΑ ΠΑΡΕΛΘΟΝΤΑ ΕΤΗ	4.545.895,93	4.550.834,06	192.340,00	4.349.631,25	4.349.631,25	
	Σύνολο Κ.Α. 3	7.998.179,93	5.083.850,33	192.340,00	7.227.517,92	7.227.517,92	7.227.517,92

Κωδικός (ΚΑ)	Τίτλος	ΠΡΟΗΓΟΥΜΕΝΟ ΟΙΚΟΝΟΜΙΚΟ ΕΤΟΣ 2024			ΟΙΚΟΝΟΜΙΚΟ ΕΤΟΣ 2025		Αυξομειώσεις βάσει αναμορφώσεων
		Διαμορφωθέντα μέχρι 30/06/2024	Βεβαιωθέντα μέχρι 30/06/2024	Εκτίμηση Εισπρ/ντων μέχρι 31/12/2024	Ψηφισθέντα υπό του Δ.Σ.	Επικυρωθέντα από την αρμόδια αρχή	
4	ΕΙΣΠΡΑΞΕΙΣ ΥΠΕΡ ΤΟΥ ΔΗΜΟΣΙΟΥ ΚΑΙ ΤΡΙΤΩΝ ΚΑΙ ΕΠΙΣΤΡΟΦΕΣ ΧΡΗΜΑΤΩΝ						
41	ΕΙΣΠΡΑΞΕΙΣ ΥΠΕΡ ΤΟΥ ΔΗΜΟΣΙΟΥ ΚΑΙ ΤΡΙΤΩΝ	5.162.722,51	2.361.650,07	5.732.319,35	7.409.330,00	7.409.330,00	
42	ΕΠΙΣΤΡΟΦΕΣ ΧΡΗΜΑΤΩΝ	35.508,58	11.806,68	17.000,00	38.000,00	38.000,00	
43	ΕΣΟΔΑ ΠΡΟΣ ΑΠΟΔΟΣΗ ΣΕ ΤΡΙΤΟΥΣ (ΝΟΜΙΚΑ Η' ΦΥΣΙΚΑ ΠΡΟΣΩΠΑ)	672.150,76	230.868,03	390.078,76	60.000,00	60.000,00	
	Σύνολο Κ.Α. 4	5.870.381,85	2.604.324,78	6.139.398,11	7.507.330,00	7.507.330,00	7.507.330,00
5	ΧΡΗΜΑΤΙΚΟ ΥΠΟΛΟΙΠΟ						
511	ΧΡΗΜΑΤΙΚΟ ΥΠΟΛΟΙΠΟ ΠΡΟΕΡΧΟΜΕΝΟ ΑΠΟ ΤΑΚΤΙΚΑ ΕΣΟΔΑ	6.923.588,84	6.923.588,84	0,00	7.256.000,00	7.256.000,00	
512	ΧΡΗΜΑΤΙΚΟ ΥΠΟΛΟΙΠΟ ΠΡΟΕΡΧΟΜΕΝΟ ΑΠΟ ΕΚΤΑΚΤΑ ΕΣΟΔΑ	898.035,89	898.035,89	0,00	803.313,83	803.313,83	
	Σύνολο Κ.Α. 5	7.821.624,73	7.821.624,73	0,00	8.059.313,83	8.059.313,83	8.059.313,83
Γενικά σύνολα των ΕΣΟΔΩΝ		50.749.666,32	26.889.390,43	30.009.475,89	56.757.161,53	56.757.161,53	56.757.161,53



ΠΡΟΫΠΟΛΟΓΙΣΜΟΣ 2025
ΓΕΝΙΚΗ ΑΝΑΚΕΦΑΛΑΙΩΣΗ

ΕΣΟΔΑ

ΑΝΑΚΕΦΑΛΑΙΩΣΗ ΕΣΟΔΩΝ	ΠΡΟΗΓΟΥΜΕΝΟ ΟΙΚΟΝΟΜΙΚΟ ΕΤΟΣ 2024			ΟΙΚΟΝΟΜΙΚΟ ΕΤΟΣ 2025		Αυξομειώσεις βάσει αναμορφώσεων
	Διαμορφωθέντα μέχρι 30/06/2024	Βεβαιωθέντα μέχρι 30/6/2024	Εκτίμηση Εισπρ/ντων μέχρι 31/12/2024	Ψηφισθέντα υπό του Δ.Σ.	Εγκριθέντα από Περιφέρεια	
0 ΤΑΚΤΙΚΑ ΕΣΟΔΑ	19.438.542,45	8.566.801,75	18.676.667,66	22.166.211,04	22.166.211,04	0,00
1 ΕΚΤΑΚΤΑ ΕΣΟΔΑ	6.731.336,02	659.284,74	2.659.333,04	9.365.396,66	9.365.396,66	0,00
2 ΕΣΟΔΑ ΠΑΡΕΛΘΟΝΤΩΝ ΟΙΚΟΝΟΜΙΚΩΝ ΕΤΩΝ (Π.Ο.Ε.) ΠΟΥ ΒΕΒΑΙΩΝΟΝΤΑΙ ΓΙΑ ΠΡΩΤΗ ΦΟΡΑ	2.889.601,34	2.153.504,10	2.341.737,08	2.431.392,08	2.431.392,08	0,00
3 ΕΙΣΠΡΑΞΕΙΣ ΑΠΟ ΔΑΝΕΙΑ ΚΑΙ ΑΠΑΙΤΗΣΕΙΣ ΑΠΟ Π.Ο.Ε.	7.998.179,93	5.083.850,33	192.340,00	7.227.517,92	7.227.517,92	0,00
4 ΕΙΣΠΡΑΞΕΙΣ ΥΠΕΡ ΤΟΥ ΔΗΜΟΣΙΟΥ ΚΑΙ ΤΡΙΤΩΝ ΚΑΙ ΕΠΙΣΤΡΟΦΕΣ ΧΡΗΜΑΤΩΝ	5.870.381,85	2.604.324,78	6.139.398,11	7.507.330,00	7.507.330,00	0,00
5 ΧΡΗΜΑΤΙΚΟ ΥΠΟΛΟΙΠΟ	7.821.624,73	7.821.624,73	0,00	8.059.313,83	8.059.313,83	0,00
ΣΥΝΟΛΟ ΕΣΟΔΩΝ	50.749.666,32	26.889.390,43	30.009.475,89	56.757.161,53	56.757.161,53	0,00

ΔΑΠΑΝΕΣ

ΑΔΑ: ΨΧΒ9ΩΞΕ-95Β

ΑΝΑΚΕΦΑΛΑΙΩΣΗ ΔΑΠΑΝΩΝ		ΠΡΟΗΓΟΥΜΕΝΟ ΟΙΚΟΝΟΜΙΚΟ ΕΤΟΣ 2024			ΟΙΚΟΝΟΜΙΚΟ ΕΤΟΣ 2025		Αυξομειώσεις βάσει αναμορφώσεων
		Διαμορφωθέντα μέχρι 30/06/2024	Βεβαιωθέντα μέχρι 30/6/2024	Εκτίμηση Πληρ/ντων μέχρι 31/12/2024	Ψηφισθέντα υπό του Δ.Σ.	Εγκριθέντα από Περιφέρεια	
6	ΕΞΟΔΑ ΧΡΗΣΗΣ	25.709.374,70	9.491.665,27	20.577.767,44	26.206.886,59	26.206.886,59	0,00
7	ΕΠΕΝΔΥΣΕΙΣ	13.247.920,25	1.142.126,96	2.836.575,61	16.236.984,85	16.236.984,85	0,00
8	ΠΛΗΡΩΜΕΣ Π.Ο.Ε. & ΛΟΙΠΕΣ ΑΠΟΔΟΣΕΙΣ ΚΑΙ ΠΡΟΒΛΕΥΣΕΙΣ	11.785.349,29	3.824.039,31	7.514.677,31	14.280.853,53	14.280.853,53	0,00
9	ΑΠΟΘΕΜΑΤΙΚΟ	7.022,08	0,00	0,00	32.436,56	32.436,56	0,00
ΣΥΝΟΛΟ ΔΑΠΑΝΩΝ		50.749.666,32	14.457.831,54	30.929.020,36	56.757.161,53	56.757.161,53	0,00

ΨΗΦΙΣΘΗΚΕ

Με την υπ'αριθμ..... Απόφαση του Δημοτικού
(Κοινοτικού) Συμβουλίου.....

...../...../20.....

Ο ΔΗΜΑΡΧΟΣ
(Ο ΠΡΟΕΔΡΟΣ)

ΤΑ ΜΕΛΗ

ΕΓΚΡΙΝΕΤΑΙ

Με την υπ'αριθμ..... απόφαση μας

...../...../20.....

ΕΚ ΤΗΣ
ΑΡΜΟΔΙΑΣ ΑΡΧΗΣ



ΠΡΟΫΠΟΛΟΓΙΣΜΟΣ
Δήμος Παλαιού Φαλήρου
ΕΤΟΥΣ 2025



ΜΕΡΟΣ ΙΙ - ΔΑΠΑΝΕΣ

Κωδικός (ΚΑ)	Τίτλος	ΠΡΟΗΓΟΥΜΕΝΟ ΟΙΚΟΝΟΜΙΚΟ ΕΤΟΣ 2024		ΟΙΚΟΝΟΜΙΚΟ ΕΤΟΣ 2025		Αυξομειώσεις βάσει αναμορφώσεων
		Διαμορφωθέντα μέχρι 30/06/2024	Ενταλθέντα μέχρι 30/06/2024	Ψηφισθέντα υπό του Δ.Σ.	Εγκριθέντα από Περιφέρεια	
00	ΓΕΝΙΚΕΣ ΥΠΗΡΕΣΙΕΣ					
00-6	ΕΞΟΔΑ ΧΡΗΣΗΣ					
00-60	ΑΜΟΙΒΕΣ ΚΑΙ ΕΞΟΔΑ ΠΡΟΣΩΠΙΚΟΥ					
00-603	Αποδοχές υπαλλήλων ειδικών θέσεων					
00-6031	Τακτικές αποδοχές (περιλαμβάνονται βασικός μισθός, δώρα εορτών, γενικά και ειδικά τακτικά επιδόματα)					
00-6031.001	Αμοιβή ειδικών θέσεων (ειδικοί συνεργάτες-σύμβουλοι, ιδιαίτερος γραμματέας, γενικός γραμματέας)	118.000,00	50.450,87	103.000,00	103.000,00	103.000,00
00-6031.002	Αμοιβή νομικού - δικηγόρου (μισθοί,δώρα κ.λ.π.)	50.000,00	24.386,00	53.100,00	53.100,00	53.100,00
00-6031.003	ΑΜΟΙΒΗ ΕΙΔΙΚΟΥ ΣΥΜΒΟΥΛΟΥ ΓΙΑ ΤΟ ΠΡΟΓΡΑΜΜΑ SMART BEAR	1.000,00	47,60	2.000,00	2.000,00	2.000,00
	Σύνολο Κ.Α. 00-6031	169.000,00	74.884,47	158.100,00	158.100,00	158.100,00
00-6032	Αποζημίωση υπερωριακής εργασίας και για εξαιρέσιμες ημέρες και νυκτερινές ώρες και λοιπές πρόσθετες αμοιβές					
00-6032.001	Αποζημίωση υπερωριακής εργασίας και για εξαιρέσιμες ημέρες και νυκτερινές ώρες και λοιπές πρόσθετες αμοιβές	5.000,00	2.516,76	5.000,00	5.000,00	5.000,00
00-6032.002	ποζημίωση υπερωριακής εργασίας και για εξαιρέσιμες ημέρες και νυκτερινές ώρες και λοιπές πρόσθετες αμοιβές για το πρόγραμμα SMART BEAR	0,00	0,00	0,00	0,00	0,00
	Σύνολο Κ.Α. 00-6032	5.000,00	2.516,76	5.000,00	5.000,00	5.000,00
	Σύνολο Κ.Α. 00-603	174.000,00	77.401,23	163.100,00	163.100,00	163.100,00
00-605	Εργοδοτικές εισφορές Δήμων και κοινοτήτων κοινωνικής ασφάλισης					
00-6053	Εργοδοτικές εισφορές υπαλλήλων ειδικών θέσεων					
00-6053.001	ΙΚΑ εργοδοτική εισφορά ειδικών θέσεων	21.400,00	8.737,85	17.700,00	17.700,00	17.700,00
00-6053.002	ΕΦΚΑ ΕΡΓΟΔΟΤΙΚΗ ΥΠΕΡ ΔΗΜΟΣΙΟΥ (Ν. 4387/16)& ΥΓΕΙΟΝΟΜ. ΠΕΡΙΘ.	5.000,00	1.495,62	3.250,00	3.250,00	3.250,00
00-6053.003	ΙΚΑ ΕΡΓΟΔΟΤΙΚΗ ΕΙΣΦΟΡΑ ΕΙΔΙΚΟΥ ΣΥΜΒΟΥΛΟΥ ΓΙΑ ΤΟ ΠΡΟΓΡΑΜΜΑ SMART BEAR	670,00	10,61	1.200,00	1.200,00	1.200,00
00-6053.004	ΤΣΑΥ εργοδοτική εισφορά ειδικών θέσεων	0,00	0,00	0,00	0,00	0,00
00-6053.005	ΕΤΑΑ-ΤΑΝ (Ταμείο Δικηγόρων) ΕΡΓΟΔΟΤΙΚΗ ΕΙΣΦΟΡΑ ΝΟΜΙΚΟΥ ΣΥΜΒΟΥΛΟΥ-ΔΙΚΗΓΟΡΟΥ	6.500,00	3.250,67	7.100,00	7.100,00	7.100,00
00-6053.006	ΕΤΑΑ - ΤΥΠΑΔ (ΤΑΜΕΙΟ ΠΡΟΝΟΙΑΣ ΔΙΚΗΓΟΡΩΝ)	3.000,00	1.234,76	2.700,00	2.700,00	2.700,00
00-6053.007	ΕΤΑΑ - ΤΕΑΔ (ΚΕΑΔ) εργοδοτική εισφορά	800,00	321,53	700,00	700,00	700,00
00-6053.008	ΕΤΕΑ ΤΑΔΚΥ-ΤΕΑΔΥ (υπαλλήλων ειδικών θέσεων)	0,00	0,00	0,00	0,00	0,00
00-6053.009	ΕΦΚΑ ΕΡΓΟΔΟΤΙΚΗ ΕΙΣΦΟΡΑ ΣΥΜΒΑΣΕΩΝ ΕΡΓΟΥ ΠΟΛΙΤΙΣΤΙΚΟΥ ΚΑΙ ΑΘΛΗΤΙΚΟΥ ΚΕΝΤΡΟΥ	13.000,00	1.190,38	8.500,00	8.500,00	8.500,00
00-6053.010	ΤΕΑΔΥ ΕΡΓΟΔΟΤΙΚΗ ΕΙΣΦΟΡΑ ΔΗΜΟΣΙΟΥ	2.300,00	705,95	1.700,00	1.700,00	1.700,00
	Σύνολο Κ.Α. 00-6053	52.670,00	16.947,37	42.850,00	42.850,00	42.850,00
00-6056	Εργοδοτικές εισφορές Δήμων κοινωνικής ασφάλισης					
00-6056.001	Ετήσια εισφορά στο ΤΑΔΚΥ-ΤΕΑΔΥ (άρθρα 3 Ν 1726/44, 30 Ν 2262/52, 100 ΝΔ 4260/61 και 33 ΝΔ 5441/66)	0,00	0,00	0,00	0,00	0,00
00-6056.002	Ετήσια εισφορά υπέρ ΕΦΚΑ (τ. ΕΤΕΑΠ-ΤΠΔΚΥ)	82.581,69	43.209,24	108.500,00	108.500,00	108.500,00
	Σύνολο Κ.Α. 00-6056	82.581,69	43.209,24	108.500,00	108.500,00	108.500,00
	Σύνολο Κ.Α. 00-605	135.251,69	60.156,61	151.350,00	151.350,00	151.350,00
00-607	Δαπάνες πρόσληψης, εκπαίδευσης και επιμόρφωσης προσωπικού					
00-6071	Δαπάνες εισαγωγικής εκπαίδευσης νέων υπαλλήλων (άρθρο 13 Ν 2527/97)	0,00	0,00	0,00	0,00	0,00
00-6072	Δαπάνες επιμόρφωσης για πιστοποίηση οδηγών					

Κωδικός (ΚΑ)	Τίτλος	ΠΡΟΗΓΟΥΜΕΝΟ ΟΙΚΟΝΟΜΙΚΟ ΕΤΟΣ 2024		ΟΙΚΟΝΟΜΙΚΟ ΕΤΟΣ 2025		Αυξομειώσεις βάσει αναμορφώσεων
		Διαμορφωθέντα μέχρι 30/06/2024	Ενταλθέντα μέχρι 30/06/2024	Ψηφισθέντα υπό του Δ.Σ.	Εγκριθέντα από Περιφέρεια	
00-6072.000	Δαπάνες επιμόρφωσης για πιστοποίηση οδηγών	0,00	0,00	0,00	0,00	0,00
00-6072.001	Δαπάνες επιμόρφωσης για πιστοποίηση οδηγών	600,00	0,00	600,00	600,00	600,00
00-6072.002	Δαπάνες επιμόρφωσης για πιστοποίηση οδηγών 2020 συν	0,00	0,00	0,00	0,00	0,00
00-6072.003	Δαπάνες επιμόρφωσης για πιστοποίηση οδηγών 2022	0,00	0,00	0,00	0,00	0,00
Σύνολο Κ.Α. 00-6072		600,00	0,00	600,00	600,00	600,00
00-6073	Δαπάνες επιμόρφωσης προσωπικού και συμμετοχής σε συνέδρια και σεμινάρια					
00-6073.000	Δαπάνες επιμόρφωσης προσωπικού και συμμετοχής σε συνέδρια και σεμινάρια	0,00	0,00	0,00	0,00	0,00
00-6073.001	Δαπάνες επιμόρφωσης προσωπικού και συμμετοχής σε συνέδρια και σεμινάρια	3.000,00	780,00	3.000,00	3.000,00	3.000,00
Σύνολο Κ.Α. 00-6073		3.000,00	780,00	3.000,00	3.000,00	3.000,00
00-6074	Δαπάνες διαδικασιών πρόσληψης που αποδίδονται στο ΑΣΕΠ (άρθρο 13 Ν 2597/97)					
00-6074.000	Δαπάνες διαδικασιών πρόσληψης που αποδίδονται στο ΑΣΕΠ (άρθρο 13 Ν 2597/97)	0,00	0,00	0,00	0,00	0,00
00-6074.001	Δαπάνες διαδικασιών πρόσληψης που αποδίδονται στο ΑΣΕΠ (άρθρο 13 Ν 2597/97)	0,00	0,00	0,00	0,00	0,00
Σύνολο Κ.Α. 00-6074		0,00	0,00	0,00	0,00	0,00
Σύνολο Κ.Α. 00-607		3.600,00	780,00	3.600,00	3.600,00	3.600,00
Σύνολο Κ.Α. 00-60		312.851,69	138.337,84	318.050,00	318.050,00	318.050,00
00-61	ΑΜΟΙΒΕΣ ΑΙΡΕΤΩΝ ΚΑΙ ΤΡΙΤΩΝ					
00-611	Αμοιβές και έξοδα ελευθέρων επαγγελματιών					
00-6111	Αμοιβές νομικών και συμβολαιογράφων (ανάθεση εργασιών - υπηρεσιών σε τρίτους που είναι ελεύθεροι επαγγελματίες)					
00-6111.000	Αμοιβές νομικών και συμβολαιογράφων (ανάθεση εργασιών - υπηρεσιών σε τρίτους που είναι ελεύθεροι επαγγελματίες)	0,00	0,00	0,00	0,00	0,00
00-6111.001	Αμοιβές νομικών και συμβολαιογράφων (ανάθεση εργασιών - υπηρεσιών σε τρίτους που είναι ελεύθεροι επαγγελματίες)	6.000,00	0,00	6.000,00	6.000,00	6.000,00
Σύνολο Κ.Α. 00-6111		6.000,00	0,00	6.000,00	6.000,00	6.000,00
00-6113	Αμοιβές τεχνικών (πολ. μηχανικών, μηχανολόγων κ.λ.π.) για την έκδοση πιστοποιητικών & βεβαιώσεων για τη σύνταξη συμβολαίων					
00-6113.001	Αμοιβές τεχνικών (πολ. μηχανικών, μηχανολόγων κ.λ.π.) για την έκδοση πιστοποιητικών & βεβαιώσεων για τη σύνταξη συμβολαίων	0,00	0,00	0,00	0,00	0,00
00-6113.002	Αμοιβή για την έκδοση πιστοποιητικού από ηλεκτρολόγο για ακίνητα του Δήμου μας προς ενοικίαση	1.500,00	0,00	1.500,00	1.500,00	1.500,00
Σύνολο Κ.Α. 00-6113		1.500,00	0,00	1.500,00	1.500,00	1.500,00
00-6116	Αμοιβές δικαστικών επιμελητών					
00-6116.000	Αμοιβές δικαστικών επιμελητών	0,00	0,00	0,00	0,00	0,00
00-6116.001	Αμοιβές δικαστικών επιμελητών	10.000,00	0,00	10.000,00	10.000,00	10.000,00
Σύνολο Κ.Α. 00-6116		10.000,00	0,00	10.000,00	10.000,00	10.000,00
00-6117	Λοιπές αμοιβές λοιπών εκτελούντων ειδικές υπηρεσίες με την ιδιότητα του ελεύθερου επαγγελματία					
00-6117.001	Αμοιβή μισθώσεων έργου επιτηδευματιών	12.000,00	4.900,00	12.000,00	12.000,00	12.000,00
00-6117.002	Αμοιβή συμβάσεων μίσθωσης έργου Δημοτικών Παιδικών Σταθμών	55.000,00	26.499,96	55.000,00	55.000,00	55.000,00
00-6117.003	Αμοιβή συμβάσεων μίσθωσης έργου Πολιτιστικού και Αθλητικού Κέντρου	81.100,00	31.262,83	81.100,00	81.100,00	81.100,00
00-6117.004	Αμοιβή Ιατρού Εργασίας 2024 συν	5.000,00	0,00	20.000,00	20.000,00	20.000,00
00-6117.005	Αμοιβή Τεχνικού Ασφαλείας 2024 συν	5.000,00	0,00	20.000,00	20.000,00	20.000,00
00-6117.006	Αμοιβή Ιατρού Εργασίας -Παιδικών Σταθμών 2023 συν	2.404,61	0,00	0,00	0,00	0,00

Κωδικός (ΚΑ)	Τίτλος	ΠΡΟΗΓΟΥΜΕΝΟ ΟΙΚΟΝΟΜΙΚΟ ΕΤΟΣ 2024		ΟΙΚΟΝΟΜΙΚΟ ΕΤΟΣ 2025		Αυξομειώσεις βάσει αναμορφώσεων
		Διαμορφωθέντα μέχρι 30/06/2024	Ενταλθέντα μέχρι 30/06/2024	Ψηφισθέντα υπό του Δ.Σ.	Εγκριθέντα από Περιφέρεια	
00-6117.007	Αμοιβή Ιατρού Εργασίας 2022 συν	12.510,00	0,00	0,00	0,00	0,00
00-6117.008	Αμοιβή διατροφολόγου για τους παιδικούς σταθμούς	5.000,00	0,00	1.903,20	1.903,20	1.903,20
00-6117.009	Αμοιβή Τεχνικού Ασφαλείας 2022 συν	17.670,00	0,00	0,00	0,00	0,00
00-6117.010	Αμοιβή Τεχνικού Ασφαλείας (ΔΠΣ) συν	5.000,00	0,00	0,00	0,00	0,00
00-6117.011	Αμοιβή Τεχνικού ασφαλείας 2025	0,00	0,00	3.000,00	3.000,00	3.000,00
Σύνολο Κ.Α. 00-6117		200.684,61	62.662,79	193.003,20	193.003,20	193.003,20
Σύνολο Κ.Α. 00-611		218.184,61	62.662,79	210.503,20	210.503,20	210.503,20
00-612	Δαπάνες αιρετών					
00-6121	Αντιμισθία αιρετών – έξοδα παράστασης (άρθρο 92 ν. 3852/2010, άρθρα 230, 242 και 248 ΚΑΚ)					
00-6121.001	Αντιμισθία Δημάρχου - Αντιδημάρχων & Προέδρου Δημ. Συμβουλίου	220.000,00	105.898,41	220.000,00	220.000,00	220.000,00
00-6121.002	Αντιμισθία Συμπαραστάτη του Δημότη & της επιχείρησης.	0,00	0,00	10.800,00	10.800,00	10.800,00
00-6121.003	Αντιμισθία Δημάρχου-Αντιδημάρχων & Ποέδρου Δημ. Συμβουλίου για το πρόγραμμα SMART BEAR	2.500,00	395,16	2.200,00	2.200,00	2.200,00
Σύνολο Κ.Α. 00-6121		222.500,00	106.293,57	233.000,00	233.000,00	233.000,00
00-6122	Αποζημίωση και έξοδα κίνησης δημοτικών συμβούλων (άρθρο 140 ΚΑΚ)					
00-6122.001	Αποζημίωση και έξοδα κίνησης δημοτικών συμβούλων	15.000,00	5.179,74	30.000,00	30.000,00	30.000,00
Σύνολο Κ.Α. 00-6122		15.000,00	5.179,74	30.000,00	30.000,00	30.000,00
00-6123	Έξοδα κίνησης προέδρων δημοτικών Συμβουλίων (άρθρο 4 Ν 2539/97)	0,00	0,00	0,00	0,00	0,00
00-6124	Έξοδα κηδείας δημάρχων και προέδρων κοινοτήτων (άρθρο 140 παρ. 4 ΚΑΚ, ν. 2685/1999)	0,00	0,00	0,00	0,00	0,00
00-6125	Λοιπές αποζημιώσεις και έξοδα αιρετών	0,00	0,00	0,00	0,00	0,00
00-6126	Εργοδοτικές εισφορές επί αντιμισθίας και των λοιπών παροχών σε αιρετούς					
00-6126.001	Εργοδοτικές εισφορές επί αντιμισθίας	37.000,00	20.198,12	44.600,00	44.600,00	44.600,00
00-6126.002	Εργοδοτική εισφορά επί αντιμισθίας για το πρόγραμμα SMART BEAR	600,00	70,65	1.400,00	1.400,00	1.400,00
00-6126.003	Εργοδοτική εισφορά επί αντιμισθίας αιρετών κλάδου υγείας, πρόνοιας, επικουρικής ΤΑΥΤΕΚΩ - ΤΕΑΠΑΠ ΔΕΗ	0,00	0,00	0,00	0,00	0,00
00-6126.004	Εργοδοτική εισφορά επί αντιμισθίας αιρετών ΤΑΠΠΤ - ΤΑΞΥ	0,00	0,00	0,00	0,00	0,00
00-6126.005	Εργοδοτική εισφορά ΕΤΕΑ-ΤΕΑΠΑΠ ΔΕΗ	0,00	0,00	0,00	0,00	0,00
00-6126.006	ΕΤΕΑ ΤΑΔΚΥ-ΤΕΑΔΥ (αιρετών)	0,00	0,00	0,00	0,00	0,00
00-6126.007	Εργοδοτική εισφορά επί αντιμισθίας συμπαραστάτη του δημότη και της επιχείρησης	0,00	0,00	0,00	0,00	0,00
Σύνολο Κ.Α. 00-6126		37.600,00	20.268,77	46.000,00	46.000,00	46.000,00
Σύνολο Κ.Α. 00-612		275.100,00	131.742,08	309.000,00	309.000,00	309.000,00
00-613	Αμοιβές τρίτων μη Ελεύθερων Επαγγελματιών					
00-6131	Λοιπές αμοιβές τρίτων					
00-6131.001	Αμοιβή μισθώσεων έργου σχολικών καθαριστών/καθαριστριών σχολικών μονάδων	0,00	0,00	0,00	0,00	0,00
00-6131.002	Αμοιβή μισθώσεων έργου μη επιτηδευματιών	0,00	0,00	0,00	0,00	0,00
Σύνολο Κ.Α. 00-6131		0,00	0,00	0,00	0,00	0,00
00-6132	Αποζημίωση για συμμετοχή σε συμβούλια και επιτροπές					
00-6132.001	Αμοιβές μελών για συμμετοχή σε συμβούλια και Επιτροπές	3.000,00	0,00	3.000,00	3.000,00	3.000,00
Σύνολο Κ.Α. 00-6132		3.000,00	0,00	3.000,00	3.000,00	3.000,00
00-6133	Αποζημιώσεις μελών και γραμματέως φορολογικών Επιτροπών	0,00	0,00	0,00	0,00	0,00

Κωδικός (ΚΑ)	Τίτλος	ΠΡΟΗΓΟΥΜΕΝΟ ΟΙΚΟΝΟΜΙΚΟ ΕΤΟΣ 2024		ΟΙΚΟΝΟΜΙΚΟ ΕΤΟΣ 2025		Αυξομειώσεις βάσει αναμορφώσεων
		Διαμορφωθέντα μέχρι 30/06/2024	Ενταλθέντα μέχρι 30/06/2024	Ψηφισθέντα υπό του Δ.Σ.	Εγκριθέντα από Περιφέρεια	
00-6134	Αποζημίωση μελών και γραμματέως υπηρεσιακού συμβουλίου	0,00	0,00	0,00	0,00	0,00
Σύνολο Κ.Α. 00-613		3.000,00	0,00	3.000,00	3.000,00	3.000,00
00-614	Αμοιβές τρίτων με την ιδιότητα νομικού προσώπου					
00-6141	Αμοιβές νομικών προσώπων Δημοσίου Δικαίου	0,00	0,00	0,00	0,00	0,00
00-6142	Αμοιβές νομικών προσώπων ιδιωτικού δικαίου					
00-6142.001	Ανάπτυξη πληροφοριακού συστήματος έκδοσης και διαχείρισης ψηφιακής κάρτας δημότη	37.200,00	30.876,00	0,00	0,00	0,00
00-6142.002	GDPR: Υπηρεσίες Υπευθύνου Προστασίας Δεδομένων DPO για το ΠΟΑΚΕ	1.500,00	0,00	0,00	0,00	0,00
00-6142.003	GDPR: Υπηρεσίες Υπευθύνου Προστασίας Δεδομένων DPO του Δήμου 2024-2027 συν	8.800,00	0,00	12.052,80	12.052,80	12.052,80
00-6142.004	GDPR: Υπηρεσίες Υπευθύνου Προστασίας Δεδομένων DPO 2023-2024 συν	1.748,40	1.748,40	0,00	0,00	0,00
00-6142.005	Αμοιβές εκτελούντων εργασίες υποστήριξης διπλογραφικού λογιστικού συστήματος Παιδικών Σταθμών συν	0,00	0,00	0,00	0,00	0,00
00-6142.006	GDPR: Υπηρεσίες Υπευθύνου Προστασίας Δεδομένων DPO για το πρόγραμμα SMART BEAR 2022 συν	1.488,00	0,00	0,00	0,00	0,00
00-6142.007	Υπηρεσίες Υπευθύνου Προστασίας Δεδομένων DPO 2022 ΣΥΝ	0,00	0,00	0,00	0,00	0,00
00-6142.008	Αμοιβές ορκωτών λογιστών συν (Δημ. Παιδ Σταθμοί)	3.800,00	3.720,00	0,00	0,00	0,00
00-6142.009	Παροχή υπηρεσιών υποστήριξης στο γραφείο Τύπου και Ενημέρωσης του Δήμου Π. Φαλήρου	37.200,00	0,00	8.320,00	8.320,00	8.320,00
00-6142.010	Ψηφιοποίηση της Αυτοδιοικητικής Ιστορίας του Δήμου Π. Φαλήρου	37.200,00	0,00	0,00	0,00	0,00
Σύνολο Κ.Α. 00-6142		128.936,40	36.344,40	20.372,80	20.372,80	20.372,80
Σύνολο Κ.Α. 00-614		128.936,40	36.344,40	20.372,80	20.372,80	20.372,80
00-615	Εξόδα βεβαίωσης και εισπραξης					
00-6151	Δικαιώματα τρίτων (ΔΕΗ κλπ) από την εισπραξη τελών και φόρων					
00-6151.001	Δικαιώματα τρίτων (ΔΕΗ & εναλλακτ.προμηθευτές) απο την εισπραξη τελών & φόρων	0,00	0,00	0,00	0,00	0,00
00-6151.002	Παρακράτηση ΤΑΠ προς απόδοση στο ΥΠΕΣΔΔΑ Ν.2130/93	220.000,00	148.890,13	250.000,00	250.000,00	250.000,00
Σύνολο Κ.Α. 00-6151		220.000,00	148.890,13	250.000,00	250.000,00	250.000,00
00-6152	Έξοδα κίνησης Δημοτικών Εισπρακτόρων	0,00	0,00	0,00	0,00	0,00
00-6153	Έξοδα διοικητικής εκτέλεσης (άρθρα 76 & 77 ΚΕΔΕ)	0,00	0,00	0,00	0,00	0,00
00-6154	Λοιπά έξοδα βεβαίωσης και εισπραξης	0,00	0,00	0,00	0,00	0,00
Σύνολο Κ.Α. 00-615		220.000,00	148.890,13	250.000,00	250.000,00	250.000,00
00-616	Λοιπές αμοιβές και έξοδα τρίτων					
00-6161	Υλοποίηση συμβάσεων διαδημοτικής συνεργασίας					
00-6161.001	Δαπάνες Διαδημοτικής Συνεργασίας με το Δήμο Ελληνικού-Αργυρούπολης	34.680,00	34.680,00	34.680,00	34.680,00	34.680,00
Σύνολο Κ.Α. 00-6161		34.680,00	34.680,00	34.680,00	34.680,00	34.680,00
00-6162	Λοιπά έξοδα τρίτων					
00-6162.001	Προμήθεια Τραπεζής για τη χρήση συστήματος POS	0,00	0,00	0,00	0,00	0,00
00-6162.002	Προμήθεια Τραπεζών	0,00	0,00	0,00	0,00	0,00
Σύνολο Κ.Α. 00-6162		0,00	0,00	0,00	0,00	0,00
Σύνολο Κ.Α. 00-616		34.680,00	34.680,00	34.680,00	34.680,00	34.680,00

Κωδικός (ΚΑ)	Τίτλος	ΠΡΟΗΓΟΥΜΕΝΟ ΟΙΚΟΝΟΜΙΚΟ ΕΤΟΣ 2024		ΟΙΚΟΝΟΜΙΚΟ ΕΤΟΣ 2025		Αυξομειώσεις βάσει αναμορφώσεων
		Διαμορφωθέντα μέχρι 30/06/2024	Ενταλθέντα μέχρι 30/06/2024	Ψηφισθέντα υπό του Δ.Σ.	Εγκριθέντα από Περιφέρεια	
Σύνολο Κ.Α. 00-61		879.901,01	414.319,40	827.556,00	827.556,00	827.556,00
00-62	ΠΑΡΟΧΕΣ ΤΡΙΤΩΝ					
00-622	Επικοινωνίες					
00-6221	Ταχυδρομικά τέλη	45.000,00	30.000,00	45.000,00	45.000,00	45.000,00
00-6222	Τηλεφωνικά, τηλεγραφικά και τηλεοπτικά τέλη εσωτερικού					
00-6222.001	Τηλεφωνικά, τηλεγραφικά & τηλεοπτικά τέλη εσωτερικού	80.000,00	25.069,33	50.000,00	50.000,00	50.000,00
00-6222.002	Δαπάνες ταχυμεταφοράς (courier)	500,00	0,00	500,00	500,00	500,00
00-6222.003	Τηλεφωνικά, τηλεγραφικά & τηλεοπτικά τέλη εσωτερικού σχολείων Α/βαθμιας και Β/βαθμιας εκπαίδευσης	0,00	0,00	0,00	0,00	0,00
Σύνολο Κ.Α. 00-6222		80.500,00	25.069,33	50.500,00	50.500,00	50.500,00
00-6223	Κινητή Τηλεφωνία					
00-6223.001	Παροχές δικτύου κινητής τηλεφωνίας	500,00	0,00	500,00	500,00	500,00
00-6223.002	Παροχές δικτύου κινητής τηλεφωνίας σχολείων Α/βαθμιας και Β/βαθμιας εκπαίδευσης	0,00	0,00	0,00	0,00	0,00
Σύνολο Κ.Α. 00-6223		500,00	0,00	500,00	500,00	500,00
00-6224	Λοιπες Επικοινωνίες					
00-6224.001	Πάγια τέλη ραδιοδικτύου	0,00	0,00	0,00	0,00	0,00
00-6224.002	ΠΡΟΜΗΘΕΙΑ ΥΠΗΡΕΣΙΩΝ ΜΑΖΙΚΗΣ ΑΠΟΣΤΟΛΗΣ ΜΗΝΥΜΑΤΩΝ SMS	0,00	0,00	0,00	0,00	0,00
00-6224.003	Τέλη χρήσης συστημάτων τηλεχειρισμού και μηνυμάτων με χρήση κινητής τηλεφωνίας	0,00	0,00	0,00	0,00	0,00
Σύνολο Κ.Α. 00-6224		0,00	0,00	0,00	0,00	0,00
Σύνολο Κ.Α. 00-622		126.000,00	55.069,33	96.000,00	96.000,00	96.000,00
Σύνολο Κ.Α. 00-62		126.000,00	55.069,33	96.000,00	96.000,00	96.000,00
00-63	ΦΟΡΟΙ - ΤΕΛΗ					
00-631	Φόροι					
00-6311	Φόροι τόκων					
00-6311.001	Φόροι τόκων επί των τραπεζικών λογ/σμών όψεως	25.000,00	166,41	25.000,00	25.000,00	25.000,00
00-6311.002	Φόροι τόκων επί των προθεσμιακών τραπεζικών λογ/σμών	0,00	0,00	0,00	0,00	0,00
Σύνολο Κ.Α. 00-6311		25.000,00	166,41	25.000,00	25.000,00	25.000,00
00-6312	Λοιποί φόροι					
00-6312.001	Χαρτόσημο απο εκμισθώσεις ακινήτων (επί βεβαιωμένων)	3.500,00	0,00	8.000,00	8.000,00	8.000,00
00-6312.002	ΟΓΑ Χαρτόσημο απο εκμισθώσεις ακινήτων (επί βεβαιωμένων)	1.000,00	0,00	2.000,00	2.000,00	2.000,00
Σύνολο Κ.Α. 00-6312		4.500,00	0,00	10.000,00	10.000,00	10.000,00
Σύνολο Κ.Α. 00-631		29.500,00	166,41	35.000,00	35.000,00	35.000,00
00-633	Διάφοροι φόροι και τέλη					
00-6331	Λοιποί φόροι και τέλη (ενιαίο τέλος ακινήτων)					
00-6331.001	Λοιποί φόροι και τέλη (ΕΝΦΙΑ, φόροι κληρονομιάς κλπ)	6.000,00	3.794,20	6.000,00	6.000,00	6.000,00
00-6331.002	ΦΟΡΟΣ ΜΕΓΑΛΗΣ ΑΚΙΝΗΤΗΣ ΠΕΡΙΟΥΣΙΑΣ	0,00	0,00	0,00	0,00	0,00
00-6331.003	Πληρωμή τελών οικ/κού τάφου δωρήτριας Σίμου Έλλης	50,00	0,00	50,00	50,00	50,00
00-6331.004	Διάφορα πρόστιμα	0,00	0,00	0,00	0,00	0,00
00-6331.005	ΦΟΡΟΣ & ΠΡΟΚΑΤΑΒΟΛΗ ΦΟΡΟΥ ΕΙΣΟΔΗΜΑΤΟΣ	50.000,00	0,00	90.000,00	90.000,00	90.000,00
00-6331.006	ΠΡΟΚΑΤΑΒΟΛΗ ΦΟΡΟΥ ΕΙΣΟΔΗΜΑΤΟΣ	0,00	0,00	0,00	0,00	0,00
Σύνολο Κ.Α. 00-6331		56.050,00	3.794,20	96.050,00	96.050,00	96.050,00

Κωδικός (ΚΑ)	Τίτλος	ΠΡΟΗΓΟΥΜΕΝΟ ΟΙΚΟΝΟΜΙΚΟ ΕΤΟΣ 2024		ΟΙΚΟΝΟΜΙΚΟ ΕΤΟΣ 2025		Αυξομειώσεις βάσει αναμορφώσεων
		Διαμορφωθέντα μέχρι 30/06/2024	Ενταλθέντα μέχρι 30/06/2024	Ψηφισθέντα υπό του Δ.Σ.	Εγκριθέντα από Περιφέρεια	
Σύνολο Κ.Α. 00-633		56.050,00	3.794,20	96.050,00	96.050,00	96.050,00
Σύνολο Κ.Α. 00-63		85.550,00	3.960,61	131.050,00	131.050,00	131.050,00
00-64	ΛΟΙΠΑ ΓΕΝΙΚΑ ΕΞΟΔΑ					
00-642	Οδοιπορικά έξοδα και έξοδα ταξιδίων					
00-6421	Οδοιπορικά έξοδα και αποζημίωση μετακινούμενων αιρετών					
00-6421.001	Οδοιπορικά έξοδα και αποζημίωση μετακινούμενων αιρετών	5.000,00	0,00	5.000,00	5.000,00	5.000,00
00-6421.002	Οδοιπορικά έξοδα & αποζημίωση μετακινούμενων αιρετών στο εξωτερικό	16.000,00	6.475,00	10.000,00	10.000,00	10.000,00
00-6421.003	Οδοιπορικά έξοδα και αποζημίωση μετακινούμενων αιρετών στο εξωτερικό (smart bear)	9.500,00	0,00	4.000,00	4.000,00	4.000,00
Σύνολο Κ.Α. 00-6421		30.500,00	6.475,00	19.000,00	19.000,00	19.000,00
00-6423	Οδοιπορικά έξοδα και αποζημίωση τρίτων					
00-6423.001	Οδοιπορικά έξοδα και αποζημίωση τρίτων	5.500,00	2.338,00	5.000,00	5.000,00	5.000,00
00-6423.002	Οδοιπορικά έξοδα και αποζημίωση τρίτων (smart bear)	3.000,00	0,00	0,00	0,00	0,00
Σύνολο Κ.Α. 00-6423		8.500,00	2.338,00	5.000,00	5.000,00	5.000,00
Σύνολο Κ.Α. 00-642		39.000,00	8.813,00	24.000,00	24.000,00	24.000,00
00-643	Δημόσιες σχέσεις (έξοδα εκθέσεων προβολής και διαφήμισης					
00-6431	Έξοδα ενημέρωσης και προβολής δραστηριοτήτων του Δήμου					
00-6431.001	Έξοδα ενημέρωσης & προβολής δραστηριοτήτων του Δήμου 2024-2025	20.000,00	3.410,74	31.000,00	31.000,00	31.000,00
00-6431.002	Έξοδα ενημέρωσης & προβολής δραστηριοτήτων ΠΟΑΚΕ συν	496,00	0,00	0,00	0,00	0,00
00-6431.003	Εκτύπωση φυλλαδίων αφισών και 1 roll up banner για την προώθηση του προγράμματος SMART BEAR	1.200,00	0,00	0,00	0,00	0,00
00-6431.004	Σχεδιασμός και δημιουργία ψηφιακού υλικού με σκοπό την πληροφόρηση και ενημέρωση του κοινού για τις δράσεις και πρωτοβουλίες του Δ.Π.Φ.2024-2025	20.000,00	4.751,68	10.000,00	10.000,00	10.000,00
00-6431.005	Έξοδα ενημέρωσης και προβολής δραστηριοτήτων του Δήμου	0,00	0,00	6.000,00	6.000,00	6.000,00
00-6431.006	Σχεδιασμός και δημιουργία ψηφιακού υλικού με σκοπό την πληροφόρηση και ενημέρωση του κοινού για τις δράσεις και πρωτοβουλίες του Δ.Π.Φ 2025-2026	0,00	0,00	25.000,00	25.000,00	25.000,00
00-6431.007	Έξοδα ενημέρωσης & προβολής δραστηριοτήτων του Δήμου ΣΥΝ	0,00	0,00	0,00	0,00	0,00
00-6431.008	Παραγωγή (λήψη και επεξεργασία μοντάζ)επαγγελματικών προδιαγραφών video προβολής απολογισμού του προγράμματος smartbear	0,00	0,00	1.500,00	1.500,00	1.500,00
Σύνολο Κ.Α. 00-6431		41.696,00	8.162,42	73.500,00	73.500,00	73.500,00
00-6432	Δαπάνες εκθέσεων στο εσωτερικό και στο εξωτερικό	0,00	0,00	0,00	0,00	0,00
00-6433	Τιμητικές διακρίσεις, αναμνηστικά δώρα και έξοδα φιλοξενίας φυσικών προσώπων και αντιπροσωπειών					
00-6433.000	Τιμητικές διακρίσεις, αναμνηστικά δώρα και έξοδα φιλοξενίας φυσικών προσώπων και αντιπροσωπειών	0,00	0,00	0,00	0,00	0,00
00-6433.001	Τιμητικές διακρίσεις, αναμνηστικά δώρα και έξοδα φιλοξενίας φυσικών προσώπων και αντιπροσωπειών	4.000,00	0,00	2.000,00	2.000,00	2.000,00
00-6433.002	Τιμητικές διακρίσεις, αναμνηστικά δώρα και έξοδα φιλοξενίας φυσικών προσώπων και αντιπροσωπειών για το SMART BEAR	10.000,00	0,00	0,00	0,00	0,00
Σύνολο Κ.Α. 00-6433		14.000,00	0,00	2.000,00	2.000,00	2.000,00
00-6434	Λοιπές δαπάνες δημοσίων σχέσεων					
00-6434.000	Λοιπές δαπάνες δημοσίων σχέσεων	0,00	0,00	0,00	0,00	0,00

Κωδικός (ΚΑ)	Τίτλος	ΠΡΟΗΓΟΥΜΕΝΟ ΟΙΚΟΝΟΜΙΚΟ ΕΤΟΣ 2024		ΟΙΚΟΝΟΜΙΚΟ ΕΤΟΣ 2025		Αυξομειώσεις βάσει αναμορφώσεων
		Διαμορφωθέντα μέχρι 30/06/2024	Ενταλθέντα μέχρι 30/06/2024	Ψηφισθέντα υπό του Δ.Σ.	Εγκριθέντα από Περιφέρεια	
00-6434.001	Λοιπές δαπάνες δημοσίων σχέσεων	1.500,00	0,00	1.500,00	1.500,00	1.500,00
Σύνολο Κ.Α. 00-6434		1.500,00	0,00	1.500,00	1.500,00	1.500,00
Σύνολο Κ.Α. 00-643		57.196,00	8.162,42	77.000,00	77.000,00	77.000,00
00-644	Συνέδρια και εορτές					
00-6441	Συμμετοχές σε συνέδρια συναντήσεις και διαλέξεις					
00-6441.000	Συμμετοχές σε συνέδρια συναντήσεις και διαλέξεις	0,00	0,00	0,00	0,00	0,00
00-6441.001	Δαπάνες συμμετοχής του Δήμου στην έκθεση Attica Green Expo 2022	0,00	0,00	0,00	0,00	0,00
00-6441.002	Συμμετοχές σε συνέδρια, συναντήσεις και διαλέξεις για το πρόγραμμα SMART BEAR	0,00	0,00	12.500,00	12.500,00	12.500,00
00-6441.003	Δαπάνες συμμετοχής του Δήμου στην έκθεση Attica Green Expo	17.000,00	0,00	17.000,00	17.000,00	17.000,00
Σύνολο Κ.Α. 00-6441		17.000,00	0,00	29.500,00	29.500,00	29.500,00
00-6442	Διοργάνωση συνεδρίων συναντήσεων και διαλέξεων					
00-6442.001	Διοργάνωση Διεθνών συνεδρίων στο πλαίσιο του προγράμματος smart bear	6.000,00	0,00	0,00	0,00	0,00
00-6442.002	Διοργάνωση συνεδρίων στο πλαίσιο του προγράμματος smart bear	27.000,00	0,00	0,00	0,00	0,00
Σύνολο Κ.Α. 00-6442		33.000,00	0,00	0,00	0,00	0,00
00-6443	Δαπάνες δεξιώσεων και εθνικών ή τοπικών εορτών					
00-6443.001	Δαπάνες δεξιώσεων & Εθνικών ή τοπικών εορτών	0,00	0,00	0,00	0,00	0,00
Σύνολο Κ.Α. 00-6443		0,00	0,00	0,00	0,00	0,00
00-6444	Έξοδα αδελφοποιήσεων	0,00	0,00	0,00	0,00	0,00
Σύνολο Κ.Α. 00-644		50.000,00	0,00	29.500,00	29.500,00	29.500,00
00-645	Συνδρομές					
00-6451	Συνδρομές σε εφημερίδες και περιοδικά					
00-6451.000	Συνδρομές σε εφημερίδες και περιοδικά	0,00	0,00	0,00	0,00	0,00
00-6451.001	Συνδρομές σε εφημερίδες και περιοδικά συν	400,00	0,00	1.457,50	1.457,50	1.457,50
00-6451.002	Συνδρομές σε εφημερίδες και περιοδικά 2023-2024	1.192,50	0,00	0,00	0,00	0,00
00-6451.003	Συνδρομές σε εφημερίδες και περιοδικά 2025	0,00	0,00	400,00	400,00	400,00
Σύνολο Κ.Α. 00-6451		1.592,50	0,00	1.857,50	1.857,50	1.857,50
00-6452	Συνδρομές Internet					
00-6452.001	Συνδρομή σε συνδέσμους διαδικτύου 2022 -2023 συν	0,00	0,00	0,00	0,00	0,00
00-6452.002	Συνδρομή σε συνδέσμους διαδικτύου 2023-2024	5.379,53	853,53	0,00	0,00	0,00
00-6452.003	Συνδρομές σε συνδέσμους διαδικτύου 2024	5.000,00	0,00	5.671,76	5.671,76	5.671,76
00-6452.004	Συνδρομές σε συνδέσμους διαδικτύου 2025	0,00	0,00	5.000,00	5.000,00	5.000,00
00-6452.005	Συνδρομές Internet (ηλεκτρονικά περιοδικά)	0,00	0,00	1.000,00	1.000,00	1.000,00
Σύνολο Κ.Α. 00-6452		10.379,53	853,53	11.671,76	11.671,76	11.671,76
00-6453	Λοιπές συνδρομές (συνδρομή Δ.&Κ.Κ.,συνδρομή ΦΕΚ κ.λ.π.)					
00-6453.001	Ετήσια εισφορά Δήμου Α.Μ.Κ.Ε.-CLIMATTICA	2.100,00	0,00	2.100,00	2.100,00	2.100,00
00-6453.002	Ετήσια συνδρομή στον Παγκόσμιο Οργανισμό Υγείας	6.000,00	5.564,83	6.000,00	6.000,00	6.000,00
00-6453.003	ΕΤΗΣΙΑ ΣΥΝΔΡΟΜΗ ΣΤΟ ΕΘΝΙΚΟ ΔΙΑΔΗΜΟΤΙΚΟ ΔΙΚΤΥΟ ΥΓΕΙΩΝ ΠΟΛΕΩΝ	900,00	0,00	900,00	900,00	900,00
00-6453.004	Συνδρομή στην "Κτηματολόγιο Α.Ε." & μηνιαία δαπάνη χρήσης	500,00	0,00	500,00	500,00	500,00

Κωδικός (ΚΑ)	Τίτλος	ΠΡΟΗΓΟΥΜΕΝΟ ΟΙΚΟΝΟΜΙΚΟ ΕΤΟΣ 2024		ΟΙΚΟΝΟΜΙΚΟ ΕΤΟΣ 2025		Αυξομειώσεις βάσει αναμορφώσεων
		Διαμορφωθέντα μέχρι 30/06/2024	Ενταλθέντα μέχρι 30/06/2024	Ψηφισθέντα υπό του Δ.Σ.	Εγκριθέντα από Περιφέρεια	
00-6453.005	ΕΤΗΣΙΑ ΣΥΝΔΡΟΜΗ ΣΤΟ ΕΘΝΙΚΟ ΔΙΑΔΗΜΟΤΙΚΟ ΔΙΚΤΥΟ ΥΓΕΙΩΝ ΠΟΛΕΩΝ ΓΙΑ ΤΗ ΣΥΝΤΗΡΗΣΗ ΤΟΥ ΛΟΓΙΣΜΙΚΟΥ ΚΕΠ ΥΓΕΙΑΣ 2024	620,00	0,00	1.240,00	1.240,00	1.240,00
00-6453.006	Ετήσια συνδρομή στο πανελλήνιο δίκτυο για τους 17 στόχους Βιώσιμης Ανάπτυξης ΟΗΕ, Πολιτισμός, Παιδεία Περιβάλλον ΟΤΑ ΑΜΚΕ	1.000,00	0,00	1.000,00	1.000,00	1.000,00
00-6453.007	ΕΤΗΣΙΑ ΣΥΝΔΡΟΜΗ ΣΤΟ ΕΘΝΙΚΟ ΔΙΑΔΗΜΟΤΙΚΟ ΔΙΚΤΥΟ ΥΓΕΙΩΝ ΠΟΛΕΩΝ ΓΙΑ ΤΗ ΣΥΝΤΗΡΗΣΗ ΤΟΥ ΛΟΓΙΣΜΙΚΟΥ ΚΕΠ ΥΓΕΙΑΣ 2023-2024	620,00	0,00	0,00	0,00	0,00
00-6453.008	Ετήσια εισφορά στο Δίκτυο Ανθεκτικών Πόλεων	0,00	0,00	0,00	0,00	0,00
Σύνολο Κ.Α. 00-6453		11.740,00	5.564,83	11.740,00	11.740,00	11.740,00
Σύνολο Κ.Α. 00-645		23.712,03	6.418,36	25.269,26	25.269,26	25.269,26
00-646	Έξοδα δημοσιεύσεων					
00-6462	Δημοσίευση προκηρύξεων					
00-6462.000	Δημοσίευση προκηρύξεων	0,00	0,00	0,00	0,00	0,00
00-6462.001	Δημοσίευση προκηρύξεων	2.000,00	0,00	2.000,00	2.000,00	2.000,00
Σύνολο Κ.Α. 00-6462		2.000,00	0,00	2.000,00	2.000,00	2.000,00
00-6463	Έξοδα λοιπών δημοσιεύσεων					
00-6463.000	Έξοδα λοιπών δημοσιεύσεων	0,00	0,00	0,00	0,00	0,00
00-6463.001	Έξοδα λοιπών δημοσιεύσεων	500,00	0,00	500,00	500,00	500,00
Σύνολο Κ.Α. 00-6463		500,00	0,00	500,00	500,00	500,00
Σύνολο Κ.Α. 00-646		2.500,00	0,00	2.500,00	2.500,00	2.500,00
00-648	ΕΞΟΔΑ ΚΑΤΑΣΚΗΝΩΣΕΩΝ ΕΞΟΧΩΝ ΚΑΙ ΣΥΣΣΙΤΙΩΝ					
00-6481	ΕΞΟΔΑ ΛΕΙΤΟΥΡΓΙΑΣ ΣΥΣΣΙΤΙΩΝ-ΧΟΡΗΓΗΣΗ ΕΙΔΩΝ ΔΙΑΒΙΩΣΗΣ, ΔΙΑΤΡΟΦΗΣ ΣΕ ΑΠΟΡΟΥΣ ΔΗΜΟΤΕΣ					
00-6481.000	ΕΞΟΔΑ ΛΕΙΤΟΥΡΓΙΑΣ ΣΥΣΣΙΤΙΩΝ-ΧΟΡΗΓΗΣΗ ΕΙΔΩΝ ΔΙΑΒΙΩΣΗΣ, ΔΙΑΤΡΟΦΗΣ ΣΕ ΑΠΟΡΟΥΣ ΔΗΜΟΤΕΣ 2022-2023 συν	103.169,04	0,00	20.000,00	20.000,00	20.000,00
00-6481.001	ΕΞΟΔΑ ΛΕΙΤΟΥΡΓΙΑΣ ΣΥΣΣΙΤΙΩΝ-ΧΟΡΗΓΗΣΗ ΕΙΔΩΝ ΔΙΑΒΙΩΣΗΣ, ΔΙΑΤΡΟΦΗΣ ΣΕ ΑΠΟΡΟΥΣ ΔΗΜΟΤΕΣ 2023	254.644,88	0,00	55.000,00	55.000,00	55.000,00
00-6481.002	ΠΡΟΜΗΘΕΙΑ ΕΙΔΩΝ ΑΤΟΜΙΚΗΣ ΠΕΡΙΠΟΙΗΣΗΣ ΚΑΙ ΟΙΚΙΑΚΗΣ ΥΓΙΕΙΝΗΣ ΓΙΑ ΑΠΟΡΟΥΣ ΔΗΜΟΤΕΣ 2022 συν	0,00	0,00	0,00	0,00	0,00
00-6481.003	ΠΡΟΜΗΘΕΙΑ ΕΙΔΩΝ ΑΤΟΜΙΚΗΣ ΠΕΡΙΠΟΙΗΣΗΣ ΚΑΙ ΟΙΚΙΑΚΗΣ ΥΓΙΕΙΝΗΣ ΓΙΑ ΑΠΟΡΟΥΣ ΔΗΜΟΤΕΣ 2023 συν	0,00	0,00	0,00	0,00	0,00
00-6481.004	Έξοδα λειτουργίας συσσιτίων -χορήγηση ειδών διαβίωσης, διατροφής σε άπορους δημότες 2024 συν	15.000,00	0,00	200.000,00	200.000,00	200.000,00
00-6481.005	Έξοδα λειτουργίας συσσιτίων-χορήγηση ειδών διαβίωσης διατροφής σε άπορους δημότες 2025	0,00	0,00	40.000,00	40.000,00	40.000,00
00-6481.006	ΠΡΟΜΗΘΕΙΑ ΕΙΔΩΝ ΑΤΟΜΙΚΗΣ ΠΕΡΙΠΟΙΗΣΗΣ ΚΑΙ ΟΙΚΙΑΚΗΣ ΥΓΙΕΙΝΗΣ ΓΙΑ ΑΠΟΡΟΥΣ ΔΗΜΟΤΕΣ 2024 ΣΥΝ	35.000,00	0,00	32.122,50	32.122,50	32.122,50
00-6481.007	Προμήθεια ειδών συσκευασίας 2023 συν	19.176,35	0,00	0,00	0,00	0,00
Σύνολο Κ.Α. 00-6481		426.990,27	0,00	347.122,50	347.122,50	347.122,50
Σύνολο Κ.Α. 00-648		426.990,27	0,00	347.122,50	347.122,50	347.122,50
00-649	Διάφορα έξοδα γενικής φύσεως					
00-6491	Έξοδα εκμετάλλευσης κινητής και ακίνητης περιουσίας του Δήμου	0,00	0,00	0,00	0,00	0,00
00-6492	Δικαστικά έξοδα και έξοδα εκτέλεσης δικαστικών αποφάσεων ή συμβιβαστικών πράξεων					

Κωδικός (ΚΑ)	Τίτλος	ΠΡΟΗΓΟΥΜΕΝΟ ΟΙΚΟΝΟΜΙΚΟ ΕΤΟΣ 2024		ΟΙΚΟΝΟΜΙΚΟ ΕΤΟΣ 2025		Αυξομειώσεις βάσει αναμορφώσεων
		Διαμορφωθέντα μέχρι 30/06/2024	Ενταλθέντα μέχρι 30/06/2024	Ψηφισθέντα υπό του Δ.Σ.	Εγκριθέντα από Περιφέρεια	
00-6492.001	Δικαστικά έξοδα & έξοδα εκτέλεσης Δικαστικών αποφάσεων ή συμβιβαστικών πράξεων	225.907,83	59.663,51	180.000,00	180.000,00	180.000,00
00-6492.002	Δαπάνες σε θιγόμενους (φυσικά φαινόμενα & παραλείψεις του Δήμου)	25.000,00	5.940,00	15.000,00	15.000,00	15.000,00
00-6492.003	Έξοδα εκτέλεσης δικαστικών αποφάσεων (stage)	0,00	0,00	0,00	0,00	0,00
Σύνολο Κ.Α. 00-6492		250.907,83	65.603,51	195.000,00	195.000,00	195.000,00
00-6493	Δαπάνες οργάνωσης παθητικής αεράμυνας (ΚΥΑ Φ. 301/2/663/1976) 0,10% τακτικών εσόδων προτελευταίου έτους	0,00	0,00	0,00	0,00	0,00
00-6494	Έξοδα συμβολαιογράφων και δικαστικών επιμελητών					
00-6494.001	Έξοδα συμβολαιογράφων και δικαστικών επιμελητών (χαρτόσημο, παράβολα κ.λ.π.)	2.000,00	0,00	2.000,00	2.000,00	2.000,00
Σύνολο Κ.Α. 00-6494		2.000,00	0,00	2.000,00	2.000,00	2.000,00
00-6495	Λοιπές δαπάνες γενικής φύσεως					
00-6495.001	Έξοδα για φωτοτυπίες δικογράφων και σχετικών εγγράφων δικογραφιών	0,00	0,00	0,00	0,00	0,00
00-6495.002	ΔΑΠΑΝΕΣ ΓΙΑ ΤΗΝ ΠΡΑΓΜΑΤΟΠΟΙΗΣΗ ΜΕΤΡΗΣΕΩΝ/ΑΝΑΛΥΣΕΩΝ ΣΕ ΔΕΙΓΜΑΤΑ ΝΕΡΟΥ ΑΠΟ ΠΗΓΕΣ	0,00	0,00	0,00	0,00	0,00
00-6495.003	Πληρωμή ασφαλιστικών αποζημιώσεων σε τρίτους	0,00	0,00	0,00	0,00	0,00
00-6495.004	ΕΞΟΔΑ ΜΕΤΑΓΡΑΦΗΣ ΑΚΙΝΗΤΩΝ ΣΤΟ ΥΠΟΘΗΚΟΦΥΛΑΚΕΙΟ	1.000,00	0,00	0,00	0,00	0,00
00-6495.005	ΕΞΟΔΑ ΕΓΓΡΑΦΗΣ ΑΚΙΝΗΤΩΝ ΣΤΟ ΚΤΗΜΑΤΟΛΟΓΙΟ	0,00	0,00	0,00	0,00	0,00
00-6495.006	Έξοδα για φωτοτυπίες, χορήγησης αντιγράφων, και δικαιώματα συμβολαίων διαφόρων ακινήτων του Δήμου από Υποθηκοφυλακεία για το Κτηματολόγιο	1.000,00	0,00	0,00	0,00	0,00
Σύνολο Κ.Α. 00-6495		2.000,00	0,00	0,00	0,00	0,00
Σύνολο Κ.Α. 00-649		254.907,83	65.603,51	197.000,00	197.000,00	197.000,00
Σύνολο Κ.Α. 00-64		854.306,13	88.997,29	702.391,76	702.391,76	702.391,76
00-65	Πληρωμές για την εξυπηρέτηση δημοσίας πίστης					
00-651	Πληρωμές για την εξυπηρέτηση δημοσίας πίστης (Δάνεια για κάλυψη λειτουργικών δαπανών)					
00-6511	Τόκοι δανείων εσωτερικού	0,00	0,00	0,00	0,00	0,00
00-6512	Τόκοι δανείων εξωτερικού	0,00	0,00	0,00	0,00	0,00
00-6513	Τόκοι εκ λοιπών χρεών	0,00	0,00	0,00	0,00	0,00
00-6514	Συμβολαιογραφικά έξοδα και δαπάνες σύναξης δανείων	0,00	0,00	0,00	0,00	0,00
00-6515	Αμοιβές και προμήθειες τραπεζών					
00-6515.001	Αμοιβές και προμήθειες τραπεζών	18.000,00	11.453,76	20.000,00	20.000,00	20.000,00
Σύνολο Κ.Α. 00-6515		18.000,00	11.453,76	20.000,00	20.000,00	20.000,00
00-6516	Χρεολύσια δανείων εσωτερικού	0,00	0,00	0,00	0,00	0,00
00-6517	Χρεολύσια δανείων εξωτερικού	0,00	0,00	0,00	0,00	0,00
00-6518	Χρεολύσια λοιπών χρεών	0,00	0,00	0,00	0,00	0,00
Σύνολο Κ.Α. 00-651		18.000,00	11.453,76	20.000,00	20.000,00	20.000,00
00-652	Πληρωμές για την εξυπηρέτηση δημοσίας πίστης (Δάνεια για κάλυψη επενδυτικών δαπανών)					
00-6521	Τόκοι δανείων εσωτερικού					
00-6521.001	Τόκοι δανείου για κατασκευή υπόγειου χώρου στάθμευσης στο Φλόισβο-Πρόγραμμα Αντόνης Τρίτσης	0,00	0,00	0,00	0,00	0,00
00-6521.002	Τόκοι δανείου Πρόγραμμα γωνιών ανακύκλωσης-Πρόγραμμα Αντόνης Τρίτσης	0,00	0,00	0,00	0,00	0,00
Σύνολο Κ.Α. 00-6521		0,00	0,00	0,00	0,00	0,00

Κωδικός (ΚΑ)	Τίτλος	ΠΡΟΗΓΟΥΜΕΝΟ ΟΙΚΟΝΟΜΙΚΟ ΕΤΟΣ 2024		ΟΙΚΟΝΟΜΙΚΟ ΕΤΟΣ 2025		Αυξομειώσεις βάσει αναμορφώσεων
		Διαμορφωθέντα μέχρι 30/06/2024	Ενταλθέντα μέχρι 30/06/2024	Ψηφισθέντα υπό του Δ.Σ.	Εγκριθέντα από Περιφέρεια	
00-6522	Τόκοι δανείων εξωτερικού	0,00	0,00	0,00	0,00	0,00
00-6523	Τόκοι εκ λοιπών χρεών	0,00	0,00	0,00	0,00	0,00
00-6524	Συμβολαιογραφικά έξοδα και δαπάνες σύναξης δανείων	0,00	0,00	0,00	0,00	0,00
00-6525	Αμοιβές και προμήθειες τραπεζών					
00-6525.001	Προμήθεια Τ.Π. & ΔΑΝΕΙΩΝ για για κατασκευή υπόγειου χώρου στάθμευσης στο Φλοίσβο-Πρόγραμμα Αντώνης Τρίτσης	0,00	0,00	0,00	0,00	0,00
00-6525.002	Προμήθεια Τ.Π.και Δανείων για Πρόγραμμα γωνιών ανακύκλωσης-Πρόγραμμα Αντώνης Τρίτσης	0,00	0,00	0,00	0,00	0,00
Σύνολο Κ.Α. 00-6525		0,00	0,00	0,00	0,00	0,00
00-6526	Χρεολύσια δανείων εσωτερικού					
00-6526.001	Δάνειο για κατασκευή υπόγειου χώρου στάθμευσης στο Φλοίσβο-Πρόγραμμα Αντώνης Τρίτσης	0,00	0,00	0,00	0,00	0,00
00-6526.002	Δάνειο για Πρόγραμμα γωνιών ανακύκλωσης-Πρόγραμμα Αντώνης Τρίτσης	0,00	0,00	0,00	0,00	0,00
Σύνολο Κ.Α. 00-6526		0,00	0,00	0,00	0,00	0,00
00-6527	Χρεολύσια δανείων εξωτερικού	0,00	0,00	0,00	0,00	0,00
Σύνολο Κ.Α. 00-652		0,00	0,00	0,00	0,00	0,00
Σύνολο Κ.Α. 00-65		18.000,00	11.453,76	20.000,00	20.000,00	20.000,00
00-67	Πληρωμές για μεταβιβάσεις εισοδημάτων σε τρίτους. Παραχωρήσεις - Παροχές - Επιχορηγήσεις - Επιδοτήσεις - Δωρεές					
00-671	Υποχρεωτικές μεταβιβάσεις σε νομικά πρόσωπα					
00-6711	Απόδοση σε Σχολικές Επιτροπές					
00-6711.001	Απόδοση σε σχολικές επιτροπές Α/θμιας και Β/θμιας Εκπαίδευσης (λειτουργικές δαπάνες και σχολικός τροχονόμος)	330.372,00	168.047,54	0,00	0,00	0,00
00-6711.002	Απόδοση φόρου ηλεκτροδοτούμενων χώρων για λειτουργικές δαπάνες και συντήρηση σχολείων (παρ.6 αρ.113Ν. 1892/1990)	130.000,00	103.639,14	0,00	0,00	0,00
00-6711.003	Απόδοση σε σχολικές επιτροπές Α/βαθμιας εκπαίδευσης (λειτουργικές δαπάνες & σχολικός τροχονόμος)	0,00	0,00	0,00	0,00	0,00
00-6711.004	Απόδοση σε σχολικές επιτροπές Β/θμιας εκπαίδευσης (λειτουργικές δαπάνες)	0,00	0,00	0,00	0,00	0,00
Σύνολο Κ.Α. 00-6711		460.372,00	271.686,68	0,00	0,00	0,00
00-6712	Απόδοση σε Παιδικούς και βρεφονηπιακούς σταθμούς					
00-6712.001	Απόδοση σε πολιτιστικό & αθλητικό κέντρο Δήμου	0,00	0,00	0,00	0,00	0,00
00-6712.002	Απόδοση σε Δημοτικούς & Παιδικούς Σταθμούς Δήμου	0,00	0,00	0,00	0,00	0,00
Σύνολο Κ.Α. 00-6712		0,00	0,00	0,00	0,00	0,00
00-6713	Απόδοση σε Αθλητικούς οργανισμούς(ΔΑΚ)	0,00	0,00	0,00	0,00	0,00
00-6714	Απόδοση σε ΝΠΔΔ του Ν. 3106/2003 (Κ.Ε.Φ.Ο.)	0,00	0,00	0,00	0,00	0,00
00-6715	Επιχορήγηση δημοτικών ή κοινοτικών ΝΠΔΔ					
00-6715.001	Απόδοση - επιχορήγηση σε σχολικές επιτροπές Α/βαθμιας εκπαίδευσης (λειτουργικές δαπάνες)	0,00	0,00	0,00	0,00	0,00
00-6715.002	Απόδοση - επιχορήγηση σε σχολικές επιτροπές Β/θμιας εκπαίδευσης (λειτουργικές δαπάνες)	0,00	0,00	0,00	0,00	0,00
00-6715.003	Απόδοση - επιχορήγηση σε πολιτιστικό & αθλητικό κέντρο Δήμου	0,00	0,00	0,00	0,00	0,00
00-6715.004	Απόδοση - επιχορήγηση σε Δημοτικούς & Παιδικούς Σταθμούς Δήμου	0,00	0,00	0,00	0,00	0,00

Κωδικός (ΚΑ)	Τίτλος	ΠΡΟΗΓΟΥΜΕΝΟ ΟΙΚΟΝΟΜΙΚΟ ΕΤΟΣ 2024		ΟΙΚΟΝΟΜΙΚΟ ΕΤΟΣ 2025		Αυξομειώσεις βάσει αναμορφώσεων
		Διαμορφωθέντα μέχρι 30/06/2024	Ενταλθέντα μέχρι 30/06/2024	Ψηφισθέντα υπό του Δ.Σ.	Εγκριθέντα από Περιφέρεια	
00-6715.005	ΕΠΙΧΟΡΗΓΗΣΗ ΝΟΜ. ΠΡΟΣ. ΔΗΜΟΤΙΚΟΙ ΠΑΙΔΙΚΟΙ ΣΤΑΘΜΟΙ (αρθ. 235 ΔΚΚ)	0,00	0,00	0,00	0,00	0,00
00-6715.006	Επιχορήγηση Ν.Πρ. Βρεφονηπιακοί Σταθμοί (πρώην ΠΙΚΠΑ) (αρθ.235 ΔΚΚ)	0,00	0,00	0,00	0,00	0,00
00-6715.007	Επιχορήγηση Ν. Πρ. ΔΑΚ (αρθ. 235 ΔΚΚ)	0,00	0,00	0,00	0,00	0,00
00-6715.008	Απόδοση ποσού από το ΥΠΕΣΔΑ στο βρεφονηπιακό σταθμό (Πρώην ΠΙΚΠΑ) για την καταβολή αποζημίωσης παρ.2 άρθρο 56 Ν.3518/06 σε πρώην υπάλληλο	0,00	0,00	0,00	0,00	0,00
00-6715.009	Επιχορήγηση Ν.Πρ. Πολιτιστικό & Αθλητικό Κέντρο Δήμου (συστατική πράξη)	0,00	0,00	0,00	0,00	0,00
00-6715.010	Επιχορήγηση Ν.Πρ. Δημοτικοί & Παιδικοί Σταθμοί Δήμου (συστατική πράξη)	0,00	0,00	0,00	0,00	0,00
00-6715.011	ΕΠΙΧΟΡΗΓΗΣΗ ΣΕ ΣΧΟΛ. ΕΠΙΤΡΟΠΕΣ Α/ΘΜΙΑΣ ΕΚΠΑΙΔΕΥΣΗΣ (συστατική πράξη)	1.500,00	1.500,00	0,00	0,00	0,00
00-6715.012	ΕΠΙΧΟΡΗΓΗΣΗ ΣΕ ΣΧΟΛ. ΕΠΙΤΡΟΠΕΣ Β/ΘΜΙΑΣ ΕΚΠΑΙΔΕΥΣΗΣ (συστατική πράξη)	1.500,00	1.500,00	0,00	0,00	0,00
Σύνολο Κ.Α. 00-6715		3.000,00	3.000,00	0,00	0,00	0,00
00-6716	Συμμετοχή στη δαπάνη αποζημίωσης μελών υπηρεσιακού συμβουλίου	0,00	0,00	0,00	0,00	0,00
00-6717	Συμμετοχή στη δαπάνη μισθοδοσίας ελεγκτών εισπρακτόρων ΟΤΑ	0,00	0,00	0,00	0,00	0,00
00-6718	Λοιπές υποχρεωτικές πληρωμές για μεταβιβάσει εισοδημάτων σε τρίτους	0,00	0,00	0,00	0,00	0,00
Σύνολο Κ.Α. 00-671		463.372,00	274.686,68	0,00	0,00	0,00
00-672	Υποχρεωτικές εισφορές					
00-6721	Εισφορά υπέρ συνδέσμων (εκτός ΦΟΔΣΑ και συνδέσμων που ασκούν αρμοδιότητες ΦΟΔΣΑ)					
00-6721.001	Ετήσια συνδρομή στο Σύνδεσμο Νοτίου Αττικής (ΣυΔΝΑ)	155.091,63	115.730,41	155.091,63	155.091,63	155.091,63
00-6721.002	Ετήσια συνδρομή στο Σύνδεσμο Νοτίου Αττικής (ΣυΔΝΑ) 2019	0,00	0,00	0,00	0,00	0,00
Σύνολο Κ.Α. 00-6721		155.091,63	115.730,41	155.091,63	155.091,63	155.091,63
00-6722	Εισφορά για την εξασφάλιση μέσων προστασίας άμαχου πληθυσμού					
00-6722.000	ΔΑΠΑΝΕΣ ΟΡΓΑΝΩΣΗΣ ΠΑΘΗΤΙΚΗΣ ΑΕΡΑΜΥΝΑΣ (ΚΥΑ Φ 301/2/663/1976) 0,10% ΤΑΚΤΙΚΩΝ ΕΣΟΔΩΝ ΠΡΩΤΕΛΕΥΤΑΙΟΥ ΕΤΟΥΣ	0,00	0,00	0,00	0,00	0,00
00-6722.001	Εισφορά Π.ΑΜ. - Π.Σ.Ε.Α. (ΚΥΑ Φ. 301/2/663/05.04.1976) 0,10% επί των τακτικών εσόδων προτελευταίου έτους	19.435,76	0,00	22.043,22	22.043,22	22.043,22
00-6722.002	Εισφορά ΠΑΜ-ΠΣΕΑ παρελθόντων ετών	183.218,14	0,00	202.653,90	202.653,90	202.653,90
Σύνολο Κ.Α. 00-6722		202.653,90	0,00	224.697,12	224.697,12	224.697,12
00-6723	Κράτηση 0,50% υπέρ λογαριασμού του άρθρου 68 ΝΔ 3033/54	0,00	0,00	0,00	0,00	0,00
00-6724	Εισφορά για την καταπολέμηση αρουραίων και ακρίδων	0,00	0,00	0,00	0,00	0,00
00-6725	Εισφορά υπέρ ΤΠΟΕΚΕ	0,00	0,00	0,00	0,00	0,00
00-6726	Εισφορά υπέρ ΦΟΔΣΑ και συνδέσμων που ασκούν αρμοδιότητες ΦΟΔΣΑ	0,00	0,00	0,00	0,00	0,00
00-6729	Λοιπές υποχρεωτικές εισφορές					
00-6729.001	Ασφαλιστικές εισφορές ΙΚΑ ωφελούμενων προγράμματος ΟΑΕΔ	0,00	0,00	0,00	0,00	0,00
00-6729.002		0,00	0,00	0,00	0,00	0,00
00-6729.003	ΣΥΝΔΡΟΜΗ ΤΟΥ ΔΗΜΟΥ ΣΤΟ ΔΙΚΤΥΟ ΑΜΦΙΚΤΙΟΝΙΑ	6.486,00	0,00	6.486,00	6.486,00	6.486,00
Σύνολο Κ.Α. 00-6729		6.486,00	0,00	6.486,00	6.486,00	6.486,00
Σύνολο Κ.Α. 00-672		364.231,53	115.730,41	386.274,75	386.274,75	386.274,75

Κωδικός (ΚΑ)	Τίτλος	ΠΡΟΗΓΟΥΜΕΝΟ ΟΙΚΟΝΟΜΙΚΟ ΕΤΟΣ 2024		ΟΙΚΟΝΟΜΙΚΟ ΕΤΟΣ 2025		Αυξομειώσεις βάσει αναμορφώσεων
		Διαμορφωθέντα μέχρι 30/06/2024	Ενταλθέντα μέχρι 30/06/2024	Ψηφισθέντα υπό του Δ.Σ.	Εγκριθέντα από Περιφέρεια	
00-673	ΠΡΟΑΙΡΕΤΙΚΕΣ ΕΙΣΦΟΡΕΣ, ΠΑΡΟΧΕΣ ΚΑΙ ΕΠΙΧΟΡΗΓΗΣΕΙΣ					
00-6731	Προαιρετικές εισφορές ΝΠΔΔ					
00-6731.001	Προαιρετική εισφορά σε Σχ. Επιτροπές	0,00	0,00	0,00	0,00	0,00
00-6731.002	Προαιρετική εισφορά στους Δημ. Παιδ. Σταθμούς	0,00	0,00	0,00	0,00	0,00
00-6731.003	Προαιρετική εισφορά σε σχολικές επιτροπές Α/θμίας εκπαίδευσης	0,00	0,00	0,00	0,00	0,00
00-6731.004	Προαιρετική εισφορά σε σχολικές επιτροπές Β/θμίας εκπαίδευσης	0,00	0,00	0,00	0,00	0,00
	Σύνολο Κ.Α. 00-6731	0,00	0,00	0,00	0,00	0,00
00-6732	Προαιρετική εισφορά υπέρ του δημοσίου για την καταπολέμηση δάκου, καταστροφή αρουραίων και ακριδών	0,00	0,00	0,00	0,00	0,00
00-6733	Καταβολή χρηματικών βοηθημάτων σε άπορους δημότες					
00-6733.001	Καταβολή χρηματικών βοηθημάτων για κάλυψη εκτάκτων αναγκών (συμπεριλ. ταφής ευπαθών κοινωνικών ομάδων-άστεγοι-άποροι-πληγέντες από	5.000,00	0,00	5.000,00	5.000,00	5.000,00
	Σύνολο Κ.Α. 00-6733	5.000,00	0,00	5.000,00	5.000,00	5.000,00
00-6734	Καταβολή του επιδόματος ένδειας στους δικαιούχους					
00-6734.001	Επιχορήγηση σε Αθλ. Συλλόγους & σωματεία	0,00	0,00	0,00	0,00	0,00
	Σύνολο Κ.Α. 00-6734	0,00	0,00	0,00	0,00	0,00
00-6735	Επιχορηγήσεις σε αθλητικούς συλλόγους και σωματεία					
00-6735.001	Επιχορηγήσεις σε Πολ. Συλλόγους και Σωματεία	0,00	0,00	0,00	0,00	0,00
00-6735.002	Επιχορήγηση συλλόγου μονίμων υπαλλήλων	0,00	0,00	0,00	0,00	0,00
00-6735.003	Επιχορήγηση σε Αθλητ. Συλλόγους & σωματεία	0,00	0,00	0,00	0,00	0,00
	Σύνολο Κ.Α. 00-6735	0,00	0,00	0,00	0,00	0,00
00-6736	Επιχορηγήσεις σε πολιτιστικούς συλλόγους και σωματεία					
00-6736.001	Επιχορηγήσεις σε πολιτιστικούς Συλλόγους και σωματεία	0,00	0,00	0,00	0,00	0,00
	Σύνολο Κ.Α. 00-6736	0,00	0,00	0,00	0,00	0,00
00-6737	Υλοποίηση προγραμματικών συμβάσεων					
00-6737.001	Υλοποίηση Προγραμματικής σύμβασης με το δίκτυο ΠΟΣΕΑ	1.000,00	0,00	0,00	0,00	0,00
	Σύνολο Κ.Α. 00-6737	1.000,00	0,00	0,00	0,00	0,00
00-6738	Χρηματοδοτήσεις κοινωφελών δημοτικών επιχειρήσεων (άρθρου 259 παρ.1 ΚΔΚ)	0,00	0,00	0,00	0,00	0,00
00-6739	Λοιπές προαιρετικές πληρωμές για μεταβιβάσεις εισοδημάτων σε τρίτους					
00-6739.001	Δαπάνες ακινήτου Νηρηδών 18-20 (κληροδότρια Φ. Ζουκίου)	17.000,00	9.283,77	19.000,00	19.000,00	19.000,00
00-6739.002	Δαπάνες ακινήτου Ομήρου 54 (κληροδότρια Π. Αθανασιάδη)	115.000,00	7.255,82	110.000,00	110.000,00	110.000,00
00-6739.003	Δαπάνες ακινήτου Σταδίου 33 (κληροδότρια Π. Αθανασιάδη)	5.500,00	2.666,75	3.000,00	3.000,00	3.000,00
00-6739.004	ΔΑΠΑΝΕΣ ΑΚΙΝΗΤΟΥ ΑΓΙΑΣ ΒΑΡΒΑΡΑΣ 25-27 ΚΛΗΡΟΔΟΤΗΜΑ ΔΑΣΚΑΛΟΠΟΥΛΟΥ ΕΙΡΗΝΗΣ	10.000,00	3.091,31	12.000,00	12.000,00	12.000,00
00-6739.005	Διάθεση ποσού για το κοινωνικό έργο του Δήμου κληροδ. Φ. Ζουκίου (προμήθεια αναλωσίμων ειδών, πρώτων αναγκών)	0,00	0,00	0,00	0,00	0,00
00-6739.006	Διάθεση ποσού για τη χορηγία απόρων κορασίδων (εκπλήρωση σκοπού κληροδοτήματος Π. Αθανασιάδη-ΟΜΗΡΟΥ 54)	0,00	0,00	0,00	0,00	0,00
	Σύνολο Κ.Α. 00-6739	147.500,00	22.297,65	144.000,00	144.000,00	144.000,00
	Σύνολο Κ.Α. 00-673	153.500,00	22.297,65	149.000,00	149.000,00	149.000,00
00-674	Προνοιακά επιδόματα					

Κωδικός (ΚΑ)	Τίτλος	ΠΡΟΗΓΟΥΜΕΝΟ ΟΙΚΟΝΟΜΙΚΟ ΕΤΟΣ 2024		ΟΙΚΟΝΟΜΙΚΟ ΕΤΟΣ 2025		Αυξομειώσεις βάσει αναμορφώσεων
		Διαμορφωθέντα μέχρι 30/06/2024	Ενταλθέντα μέχρι 30/06/2024	Ψηφισθέντα υπό του Δ.Σ.	Εγκριθέντα από Περιφέρεια	
00-6741	Προνοιακά επιδόματα	0,00	0,00	0,00	0,00	0,00
Σύνολο Κ.Α. 00-674		0,00	0,00	0,00	0,00	0,00
Σύνολο Κ.Α. 00-67		981.103,53	412.714,74	535.274,75	535.274,75	535.274,75
00-68	Λοιπά έξοδα					
00-681	Εγγυήσεις και λοιπές μακροπρόθεσμες απαιτήσεις					
00-6811	Εγγυήσεις ενοικίου	0,00	0,00	0,00	0,00	0,00
00-6812	Εγγυήσεις Δημοσίων οργανισμών (ΔΕΠΑ κ.λ.π.)					
00-6812.000	Εγγυήσεις Δημοσίων οργανισμών (ΔΕΠΑ κ.λ.π.)	0,00	0,00	0,00	0,00	0,00
00-6812.001	Εγγυήσεις Δημοσίου	0,00	0,00	0,00	0,00	0,00
Σύνολο Κ.Α. 00-6812		0,00	0,00	0,00	0,00	0,00
00-6818	Καταπτώσεις εγγυήσεων υπέρ δημοτικών επιχειρήσεων	0,00	0,00	0,00	0,00	0,00
00-6819	Λοιπές εγγυήσεις	500,00	0,00	0,00	0,00	0,00
Σύνολο Κ.Α. 00-681		500,00	0,00	0,00	0,00	0,00
00-682	Εκτακτα έξοδα					
00-6821	Φορολογικά πρόστιμα και προσαυξήσεις χρήσης					
00-6821.000	Φορολογικά πρόστιμα και προσαυξήσεις χρήσης	0,00	0,00	0,00	0,00	0,00
00-6821.001	Φορολογικά πρόστιμα και προσαυξήσεις χρήσης	5.000,00	0,00	5.000,00	5.000,00	5.000,00
Σύνολο Κ.Α. 00-6821		5.000,00	0,00	5.000,00	5.000,00	5.000,00
00-6822	Προσαυξήσεις Ασφαλιστικών ταμείων χρήσης					
00-6822.001	Προσαυξήσεις Ασφαλιστικών ταμείων χρήσης	0,00	0,00	0,00	0,00	0,00
Σύνολο Κ.Α. 00-6822		0,00	0,00	0,00	0,00	0,00
00-6823	Τόκοι υπερημερίας χρήσης					
00-6823.001	Τόκοι υπερημερίας χρήσης	500,00	0,00	500,00	500,00	500,00
Σύνολο Κ.Α. 00-6823		500,00	0,00	500,00	500,00	500,00
Σύνολο Κ.Α. 00-682		5.500,00	0,00	5.500,00	5.500,00	5.500,00
Σύνολο Κ.Α. 00-68		6.000,00	0,00	5.500,00	5.500,00	5.500,00
Σύνολο Κ.Α. 00-6		3.263.712,36	1.124.852,97	2.635.822,51	2.635.822,51	2.635.822,51
00-8	ΠΑΗΡΩΜΕΣ Π.Ο.Ε. & ΛΟΙΠΕΣ ΑΠΟΔΟΣΕΙΣ ΚΑΙ ΠΡΟΒΑΕΥΣΕΙΣ					
00-81	ΠΑΗΡΩΜΕΣ ΥΠΟΧΡΕΩΣΕΩΝ (Π.Ο.Ε.)					
00-811	Πληρωμές υποχρεώσεων λειτουργικών δαπανών (ΠΟΕ)					
00-8111	Αμοιβές και έξοδα προσωπικού					
00-8111.001	Αμοιβές και έξοδα προσωπικού	1.000,00	1.000,00	13.000,00	13.000,00	13.000,00
Σύνολο Κ.Α. 00-8111		1.000,00	1.000,00	13.000,00	13.000,00	13.000,00
00-8112	Αμοιβές αιρετών αρχόντων	0,00	0,00	0,00	0,00	0,00
00-8113	Αμοιβές και έξοδα τρίτων Παροχές τρίτων	0,00	0,00	0,00	0,00	0,00
00-8114	Φόροι - Τέλη	0,00	0,00	0,00	0,00	0,00
00-8115	Διάφορα έξοδα					
00-8115.001	Διαφορα έξοδα ΠΟΕ	145.149,99	93.552,27	120.000,00	120.000,00	120.000,00
Σύνολο Κ.Α. 00-8115		145.149,99	93.552,27	120.000,00	120.000,00	120.000,00
00-8116	Δαπάνες προμήθειας αναλωσίμων	0,00	0,00	0,00	0,00	0,00
00-8117	Λοιπά έξοδα					
00-8117.001	Αποδόσεις Κρατήσεων Παρελθόντων Οικονομικών Ετών (Ασφαλιστικές Εισφορές, Απόδοση Φόρων, Δανείων κλπ)	97.090,86	97.090,86	130.000,00	130.000,00	130.000,00
00-8117.002	Χαρτόσημο & ΟΓΑ Χαρτοσήμου Π.Ο.Ε. από εκμισθώσεις ακινήτων	0,00	0,00	0,00	0,00	0,00
Σύνολο Κ.Α. 00-8117		97.090,86	97.090,86	130.000,00	130.000,00	130.000,00

Κωδικός (ΚΑ)	Τίτλος	ΠΡΟΗΓΟΥΜΕΝΟ ΟΙΚΟΝΟΜΙΚΟ ΕΤΟΣ 2024		ΟΙΚΟΝΟΜΙΚΟ ΕΤΟΣ 2025		Αυξομειώσεις βάσει αναμορφώσεων
		Διαμορφωθέντα μέχρι 30/06/2024	Ενταλθέντα μέχρι 30/06/2024	Ψηφισθέντα υπό του Δ.Σ.	Εγκριθέντα από Περιφέρεια	
Σύνολο Κ.Α. 00-811		243.240,85	191.643,13	263.000,00	263.000,00	263.000,00
00-812	Πληρωμές επενδυτικών δαπανών (ΠΟΕ)					
00-8121	Αγορές κτιρίων τεχνικών έργων και προμήθειες παγίων	0,00	0,00	0,00	0,00	0,00
00-8122	Έργα	0,00	0,00	0,00	0,00	0,00
00-8123	Μελέτες Έρευνες πειραματικές εργασίες και ειδικές δαπάνες	0,00	0,00	0,00	0,00	0,00
Σύνολο Κ.Α. 00-812		0,00	0,00	0,00	0,00	0,00
00-813	Έκτακτα έξοδα (ΠΟΕ)					
00-8131	Φορολογικά πρόστιμα και προσαυξήσεις (ΠΟΕ)	0,00	0,00	0,00	0,00	0,00
00-8132	Προσαυξήσεις εισφορών Ασφαλιστικών Ταμείων (ΠΟΕ)	0,00	0,00	0,00	0,00	0,00
Σύνολο Κ.Α. 00-813		0,00	0,00	0,00	0,00	0,00
00-814	ΠΑΗΡΩΜΕΣ ΜΕΤΑΒΙΒΑΣΕΙΣ ΣΕ ΤΡΙΤΟΥΣ ΠΑΡΑΧΩΡΗΣΕΙΣ - ΠΑΡΟΧΕΣ - ΕΠΙΧΟΡΗΓΗΣΕΙΣ - ΕΠΙΔΟΤΗΣΕΙΣ - ΔΩΡΕΕΣ					
00-8141	Υποχρεωτικές μεταβιβάσεις σε νομικά πρόσωπα	0,00	0,00	0,00	0,00	0,00
00-8142	Εισφορά υπέρ συνδέσμων (εκτός ΦΟΔΣΑ και συνδέσμων που ασκούν αρμοδιότητες ΦΟΔΣΑ)	0,00	0,00	0,00	0,00	0,00
00-8143	Εισφορά υπέρ ΦΟΔΣΑ και συνδέσμων που ασκούν αρμοδιότητες ΦΟΔΣΑ	0,00	0,00	0,00	0,00	0,00
00-8144	Λοιπές υποχρεωτικές εισφορές	0,00	0,00	0,00	0,00	0,00
00-8149	Προαιρετικές εισφορές, παροχές, επιχορηγήσεις, επιδοτήσεις και δωρεές	0,00	0,00	0,00	0,00	0,00
Σύνολο Κ.Α. 00-814		0,00	0,00	0,00	0,00	0,00
Σύνολο Κ.Α. 00-81		243.240,85	191.643,13	263.000,00	263.000,00	263.000,00
00-82	ΛΟΙΠΕΣ ΑΠΟΔΟΣΕΙΣ					
00-821	Απόδοση συνταξιοδοτικών εισφορών					
00-8211	Απόδοση εισφοράς υπέρ του Δημοσίου στις αποδοχές και αντιμισθία αιρετών					
00-8211.001	ΑΠΟΔΟΣΗ ΣΥΝΤΑΞΙΟΔΟΤΙΚΩΝ ΕΙΣΦΟΡΩΝ ΥΠΑΛΛΗΛΩΝ	670.000,00	441.853,30	1.300.000,00	1.300.000,00	1.300.000,00
00-8211.002	ΑΠΟΔΟΣΗ ΕΙΣΦΟΡΑΣ ΥΠΕΡ ΔΗΜΟΣΙΟΥ ΣΤΙΣ ΑΠΟΔΟΧΕΣ ΚΑΙ ΑΝΤΙΜΙΣΘΙΑ ΑΙΡΕΤΩΝ	0,00	0,00	0,00	0,00	0,00
00-8211.003	ΑΠΟΔΟΣΗ ΥΓΕΙΟΝΟΜΙΚΗΣ ΠΕΡΙΘΑΛΨΗΣ ΔΗΜΟΣΙΟΥ	0,00	0,00	0,00	0,00	0,00
Σύνολο Κ.Α. 00-8211		670.000,00	441.853,30	1.300.000,00	1.300.000,00	1.300.000,00
00-8212	Απόδοση εξαγορά συντάξιμης υπηρεσίας					
00-8212.001	ΑΠΟΔΟΣΗ ΕΞΑΓΟΡΑΣ ΣΥΝΤΑΞΙΜΗΣ ΥΠΗΡΕΣΙΑΣ	0,00	0,00	0,00	0,00	0,00
Σύνολο Κ.Α. 00-8212		0,00	0,00	0,00	0,00	0,00
Σύνολο Κ.Α. 00-821		670.000,00	441.853,30	1.300.000,00	1.300.000,00	1.300.000,00
00-822	Απόδοση φόρων και λοιπών επιβαρύνσεων					
00-8221	Απόδοση φόρων μισθωτών υπηρεσιών					
00-8221.001	ΑΠΟΔΟΣΗ ΦΟΡΟΥ ΜΙΣΘΩΤΩΝ ΥΠΗΡΕΣΙΩΝ	540.000,00	311.947,29	850.000,00	850.000,00	850.000,00
Σύνολο Κ.Α. 00-8221		540.000,00	311.947,29	850.000,00	850.000,00	850.000,00
00-8222	Απόδοση φόρων και χαρτόσημο Δημάρχων Αντιδημάρχων, μελών Δημοτικών Συμβουλίων και λοιπών συλλογικών οργάνων					
00-8222.001	Απόδοση φόρων Δημάρχου, Αντιδημάρχων, Προέδρου Δ.Σ., μελών Δ.Σ. & λοιπών συλλογικών οργάνων	56,00	0,00	0,00	0,00	0,00
00-8222.002	ΑΠΟΔΟΣΗ ΧΑΡΤΟΣΗΜΟΥ ΕΣΟΔΩΝ	0,00	0,00	0,00	0,00	0,00
00-8222.003	ΑΠΟΔΟΣΗ ΟΓΑ ΧΑΡΤΟΣΗΜΟΥ ΕΣΟΔΩΝ	0,00	0,00	0,00	0,00	0,00
00-8222.004	ΧΑΡΤΟΣΗΜΟ ΠΡΟΜΗΘΕΙΩΝ	4.700,00	101,90	1.500,00	1.500,00	1.500,00
00-8222.005	ΟΓΑ ΧΑΡΤΟΣΗΜΟΥ ΠΡΟΜΗΘΕΙΩΝ	2.200,00	18,53	500,00	500,00	500,00

Κωδικός (ΚΑ)	Τίτλος	ΠΡΟΗΓΟΥΜΕΝΟ ΟΙΚΟΝΟΜΙΚΟ ΕΤΟΣ 2024		ΟΙΚΟΝΟΜΙΚΟ ΕΤΟΣ 2025		Αυξομειώσεις βάσει αναμορφώσεων
		Διαμορφωθέντα μέχρι 30/06/2024	Ενταλθέντα μέχρι 30/06/2024	Ψηφισθέντα υπό του Δ.Σ.	Εγκριθέντα από Περιφέρεια	
00-8222.006	ΑΠΟΔΟΣΗ ΧΑΡΤΟΣΗΜΟΥ ΜΙΣΘΩΜΑΤΩΝ	10.500,00	0,00	9.000,00	9.000,00	9.000,00
00-8222.007	ΑΠΟΔΟΣΗ ΟΓΑ ΧΑΡΤΟΣΗΜΟΥ ΜΙΣΘΩΜΑΤΩΝ	2.500,00	0,00	2.500,00	2.500,00	2.500,00
00-8222.008	ΑΠΟΔΟΣΗ ΧΑΡΤΟΣΗΜΟΥ ΠΑΡΑΧΩΡΗΣΗΣ ΧΩΡΩΝ ΔΙΑΦ/ΚΩΝ ΠΙΝΑΚΙΔΩΝ	3.000,00	0,00	2.000,00	2.000,00	2.000,00
00-8222.009	ΑΠΟΔΟΣΗ ΟΓΑ ΧΑΡΤΟΣΗΜΟΥ ΠΑΡΑΧΩΡΗΣΗΣ ΧΩΡΩΝ ΔΙΑΦ/ΚΩΝ ΠΙΝΑΚΙΔΩΝ	500,00	0,00	300,00	300,00	300,00
00-8222.010	Απόδοση ΦΠΑ αποχέτευσης ν.4002/2011	14.000,00	6.878,41	25.000,00	25.000,00	25.000,00
00-8222.011	Απόδοση χαρτοσήμου αιρετών απο αντιμισθία	2.500,00	1.114,77	2.500,00	2.500,00	2.500,00
00-8222.012	Απόδοση ΟΓΑ Χαρτοσήμου αιρετών απο αντιμισθία	1.000,00	224,55	1.000,00	1.000,00	1.000,00
00-8222.013	Απόδοση χαρτοσήμου μισθωμάτων Κληροδοτήματος Π.Αθανασιάδη(Ομήρου 54 και Σταδίου 33)	581,65	0,00	650,00	650,00	650,00
00-8222.014	Απόδοση ΟΓΑ χαρτοσήμου μισθωμάτων Κληροδοτήματος Π.Αθανασιάδη(Ομήρου 54 και Σταδίου 33)	104,86	0,00	150,00	150,00	150,00
00-8222.015	Απόδοση χαρτοσήμου τόκων υπερημερίας 15%	0,00	0,00	0,00	0,00	0,00
00-8222.016	Απόδοση ΟΓΑ χαρτοσήμου τόκων υπερημερίας 15%	0,00	0,00	0,00	0,00	0,00
Σύνολο Κ.Α. 00-8222		41.642,51	8.338,16	45.100,00	45.100,00	45.100,00
00-8223	Απόδοση φόρων προμηθευτών εργολάβων ελ. επαγγελματιών κ.λ.π.					
00-8223.001	ΑΠΟΔΟΣΗ ΦΟΡΩΝ ΠΡΟΜΗΘΕΥΤΩΝ, ΕΡΓΟΛΑΒΩΝ, ΕΛΕΥΘΕΡΩΝ ΕΠΑΓΓΕΛΜΑΤΙΩΝ (0149)	375.000,00	127.948,74	380.000,00	380.000,00	380.000,00
00-8223.002	Απόδοση φόρου τόκων 15%	4.500,00	1.268,15	4.000,00	4.000,00	4.000,00
Σύνολο Κ.Α. 00-8223		379.500,00	129.216,89	384.000,00	384.000,00	384.000,00
00-8224	Απόδοση τέλους ταφής αποβλήτων	0,00	0,00	0,00	0,00	0,00
00-8229	Λοιπές αποδόσεις εισπράξεων - κρατήσεων υπέρ του Δημοσίου					
00-8229.001	Απόδοση υπέρ Δήμου από επιστροφές χρηματικών ποσών από ασθένειες-απεργίες κλπ	32.000,00	3.605,47	18.000,00	18.000,00	18.000,00
Σύνολο Κ.Α. 00-8229		32.000,00	3.605,47	18.000,00	18.000,00	18.000,00
Σύνολο Κ.Α. 00-822		993.142,51	453.107,81	1.297.100,00	1.297.100,00	1.297.100,00
00-823	Απόδοση Ασφαλιστικών εισφορών					
00-8231	Εισφορές σε ασφαλιστικούς οργανισμούς και ταμεία					
00-8231.001	ΑΠΟΔΟΣΗ ΥΓΕΙΟΝΟΜΙΚΗΣ ΠΕΡΙΘΑΛΨΗΣ ΔΗΜΟΣΙΟΥ	4.500,00	286,14	2.500,00	2.500,00	2.500,00
00-8231.002	ΑΠΟΔΟΣΗ ΕΙΣΦΟΡΩΝ ΥΠΕΡ ΟΠΑΔ-ΤΥΔΚΥ	270.000,00	149.271,82	500.000,00	500.000,00	500.000,00
00-8231.003	ΑΠΟΔΟΣΗ ΕΙΣΦΟΡΩΝ ΥΠΕΡ ΙΚΑ	2.490.000,00	974.799,33	3.600.000,00	3.600.000,00	3.600.000,00
00-8231.004	ΑΠΟΔΟΣΗ ΕΙΣΦΟΡΩΝ ΥΠΕΡ ΕΤΑΑ - ΤΣΜΕΔΕ	45.000,00	1.881,60	10.000,00	10.000,00	10.000,00
00-8231.005	ΑΠΟΔΟΣΗ ΕΙΣΦΟΡΩΝ ΣΤΟ ΕΤΑΑ - ΤΑΝ (ΤΑΜΕΙΟ ΝΟΜΙΚΩΝ)	18.000,00	7.501,95	18.000,00	18.000,00	18.000,00
00-8231.006	ΤΑΔΚΥ-ΤΠΔΥ ΜΙΣΘΟΔΟΣΙΑΣ	85.000,00	45.710,86	95.000,00	95.000,00	95.000,00
00-8231.007	ΑΠΟΔΟΣΗ ΕΙΣΦΟΡΩΝ ΥΠΕΡ ΤΑΔΚΥ-ΤΕΑΔΥ (μισθοδοσία)	270.000,00	129.708,21	270.000,00	270.000,00	270.000,00
00-8231.008	ΑΠΟΔΟΣΗ ΕΙΣΦΟΡΩΝ ΥΠΕΡ ΣΥΛΛΟΓΟΥ ΥΠΑΛΛΗΛΩΝ ΗΡΑΚΛΗΣ	500,00	0,00	150,00	150,00	150,00
00-8231.009	ΑΠΟΔΟΣΗ ΕΙΣΦΟΡΩΝ ΥΠΕΡ ΤΕΑΔΥ	4.000,00	1.592,40	4.000,00	4.000,00	4.000,00
00-8231.010	ΑΠΟΔΟΣΗ ΕΙΣΦΟΡΩΝ ΥΠΕΡ ΤΠΔΥ	4.000,00	767,56	2.500,00	2.500,00	2.500,00
00-8231.011	ΑΠΟΔΟΣΗ ΕΙΣΦΟΡΩΝ ΥΠΕΡ ΜΤΠΥ	5.000,00	4.154,40	14.000,00	14.000,00	14.000,00
00-8231.012	ΑΠΟΔΟΣΗ ΕΙΣΦΟΡΩΝ ΥΠΕΡ ΤΑΚΕ	0,00	0,00	0,00	0,00	0,00
00-8231.013	ΑΠΟΔΟΣΗ ΕΙΣΦΟΡΩΝ ΥΠΕΡ ΣΥΛΛΟΓΟΥ ΜΟΝΙΜΩΝ & ΔΟΡΙΣΤΟΥ ΥΠΑΛΛΗΛΩΝ Δ.Π.Φ.	6.000,00	3.322,50	8.500,00	8.500,00	8.500,00
00-8231.014	ΕΙΔΙΚΗ ΕΙΣΦΟΡΑ ΑΛΛΗΛΕΓΓΥΗΣ 2% Ν. 3986/11	100.000,00	50.442,27	120.000,00	120.000,00	120.000,00

Κωδικός (ΚΑ)	Τίτλος	ΠΡΟΗΓΟΥΜΕΝΟ ΟΙΚΟΝΟΜΙΚΟ ΕΤΟΣ 2024		ΟΙΚΟΝΟΜΙΚΟ ΕΤΟΣ 2025		Αυξομειώσεις βάσει αναμορφώσεων
		Διαμορφωθέντα μέχρι 30/06/2024	Ενταλθέντα μέχρι 30/06/2024	Ψηφισθέντα υπό του Δ.Σ.	Εγκριθέντα από Περιφέρεια	
00-8231.015	ΕΙΔΙΚΗ ΕΙΣΦΟΡΑ ΤΑΔΚΥ - ΤΠΔΥ 1% Ν. 3986/11	400,00	0,00	0,00	0,00	0,00
00-8231.016	Εισφορά υπέρ ΤΠΔΥ - ΔΗΜΟΣΙΟΥ 1% Ν.3986/11	500,00	0,00	80,00	80,00	80,00
00-8231.017	ΑΠΟΔΟΣΗ ΥΠΕΡ ΕΣΗΕΑ	300,00	30,88	0,00	0,00	0,00
00-8231.018	ΕΙΔΙΚΗ ΕΙΣΦΟΡΑ ΟΑΕΔ 1% Ν.3986/11	1.000,00	52,11	120,00	120,00	120,00
00-8231.019	Ειδική εισφορά αλλ/γής ν.3986/2011 άρ.29 & ν.4024/2011	500,00	5,60	0,00	0,00	0,00
00-8231.020	ΥΠΕΡ ΣΥΛΛΟΓΟΥ ΣΩΜΑΤΕΙΟΥ ΥΠΑΛΛΗΛΩΝ ΚΕΠ	80,00	18,00	0,00	0,00	0,00
00-8231.021	Απόδοση υπέρ συλλόγου υπαλλήλων Απόλλων	6.000,00	2.470,00	5.500,00	5.500,00	5.500,00
00-8231.022	Απόδοση εισφορών υπέρ ΤΑΠΠ - ΤΑΞΥ	0,00	0,00	0,00	0,00	0,00
00-8231.023	Απόδοση εισφορών υπέρ ΤΑΠΟΤΕ	0,00	0,00	0,00	0,00	0,00
00-8231.024	ΑΠΟΔΟΣΗ ΕΙΣΦΟΡΩΝ ΥΠΕΡ ΤΑΔΚΥ-ΤΕΑΔΥ (προμηθευτών)	0,00	0,00	0,00	0,00	0,00
00-8231.025	ΑΠΟΔΟΣΗ ΕΙΣΦΟΡΩΝ ΥΠΕΡ ΤΑΔΚΥ - ΤΠΔΥ (μισθοδοσία)	0,00	0,00	0,00	0,00	0,00
00-8231.026	ΑΠΟΔΟΣΗ ΕΙΣΦΟΡΩΝ ΥΠΕΡ ΤΑΔΚΥ - ΤΠΔΥ (προμηθευτών)	0,00	0,00	0,00	0,00	0,00
00-8231.027	ΑΠΟΔΟΣΗ ΥΠΕΡ ΕΜΑΥΔΑΣ	300,00	42,00	130,00	130,00	130,00
Σύνολο Κ.Α. 00-8231		3.311.080,00	1.372.057,63	4.650.480,00	4.650.480,00	4.650.480,00
00-8232	Εισφορά για το εφάπαξ βοήθημα του Ν 103/75	0,00	0,00	0,00	0,00	0,00
Σύνολο Κ.Α. 00-823		3.311.080,00	1.372.057,63	4.650.480,00	4.650.480,00	4.650.480,00
00-824	Λοιπές εισπράξεις υπέρ τρίτων					
00-8241	Κρατήσεις στις αποδοχές για την εξόφληση δανείων του ΤΠ & Δ					
00-8241.001	ΚΡΑΤΗΣΕΙΣ ΣΤΙΣ ΑΠΟΔΟΧΕΣ ΓΙΑ ΤΗΝ ΕΞΟΦΛΗΣΗ ΔΑΝΕΙΩΝ ΤΟΥ ΤΠ&Δ	130.000,00	47.089,35	130.000,00	130.000,00	130.000,00
00-8241.002	ΚΡΑΤΗΣΕΙΣ ΥΠΕΡ ΤΑΧΥΔΡΟΜΙΚΟΥ ΤΑΜΙΕΥΤΗΡΙΟΥ	10.000,00	2.575,24	8.500,00	8.500,00	8.500,00
Σύνολο Κ.Α. 00-8241		140.000,00	49.664,59	138.500,00	138.500,00	138.500,00
00-8242	Λοιπές κρατήσεις υπέρ τρίτων					
00-8242.001	Απόδοση 22% υπέρ ΕΥΔΑΠ	15.000,00	0,00	15.000,00	15.000,00	15.000,00
00-8242.002	Απόδοση ποσού από κατάσχεση	1.500,00	649,00	2.000,00	2.000,00	2.000,00
00-8242.003	Απόδοση υπέρ Ενιαίας Ανέξαρτης Αρχής Δημοσίων Συμβάσεων	10.500,00	1.875,65	6.500,00	6.500,00	6.500,00
00-8242.004	ΑΠΟΔΟΣΗ ΥΠΕΡ ΔΗΜΟΥ ΧΡΗΜΑΤΙΚΩΝ ΠΟΣΩΝ ΑΠΟ ΑΣΘΕΝΕΙΕΣ-ΑΠΕΡΓΕΙΕΣ ΚΛΠ	0,00	0,00	0,00	0,00	0,00
00-8242.005	Κράτηση υπέρ της αρχής εξέτασης προδικαστικών προσφυγών (Α.Ε.Π.Π.) παρ.3 αρ.350 Ν.4412/2016	1.000,00	45,40	1.000,00	1.000,00	1.000,00
00-8242.006	Απόδοση κράτησης για την επιβολή προστίμου για παραβάσεις των κατεπειγόντων μέτρων αντιμετώπισης της διασποράς του κορωνοϊού covid-19	0,00	0,00	0,00	0,00	0,00
00-8242.007	ΑΠΟΔΟΣΗ ΥΠΕΡ ΠΟΜΗΤΕΔΥ	10.000,00	36,00	200,00	200,00	200,00
00-8242.008	ΑΠΟΔΟΣΗ ΥΠΕΡ ΤΥΔΚ	5.000,00	0,00	0,00	0,00	0,00
00-8242.009	ΑΠΟΔΟΣΗ ΥΠΕΡ ΤΠΕΔΕ	5.000,00	0,00	0,00	0,00	0,00
00-8242.010	ΑΠΟΔΟΣΗ ΥΠΕΡ ΣΥ.ΜΗ.Δ.Υ.Α.Ν.	500,00	18,00	200,00	200,00	200,00
Σύνολο Κ.Α. 00-8242		48.500,00	2.624,05	24.900,00	24.900,00	24.900,00
00-8244	Απόδοση στην περιφέρεια ποσοστού 25% από το τέλος λαϊκών αγορών (παρ. 2β του άρθρου 23 του ν. 4849/2021)	0,00	0,00	0,00	0,00	0,00
00-8245	Απόδοση της συνδρομής υπέρ δευτεροβάθμιων συνδικαλιστικών οργάνων των πολιτών λαϊκών αγορών (παρ. 8 του άρθρου 23 του ν. 4849/2021)	0,00	0,00	0,00	0,00	0,00
Σύνολο Κ.Α. 00-824		188.500,00	52.288,64	163.400,00	163.400,00	163.400,00
00-825	Πάγιες προκαταβολές					

Κωδικός (ΚΑ)	Τίτλος	ΠΡΟΗΓΟΥΜΕΝΟ ΟΙΚΟΝΟΜΙΚΟ ΕΤΟΣ 2024		ΟΙΚΟΝΟΜΙΚΟ ΕΤΟΣ 2025		Αυξομειώσεις βάσει αναμορφώσεων
		Διαμορφωθέντα μέχρι 30/06/2024	Ενταλθέντα μέχρι 30/06/2024	Ψηφισθέντα υπό του Δ.Σ.	Εγκριθέντα από Περιφέρεια	
00-8251	Πάγια προκαταβολή					
00-8251.001	Πάγια προκαταβολή	10.000,00	6.000,00	6.000,00	6.000,00	6.000,00
	Σύνολο Κ.Α. 00-8251	10.000,00	6.000,00	6.000,00	6.000,00	6.000,00
	Σύνολο Κ.Α. 00-825	10.000,00	6.000,00	6.000,00	6.000,00	6.000,00
00-826	ΛΟΙΠΕΣ ΕΠΙΣΤΡΟΦΕΣ - ΠΑΡΑΚΡΑΤΗΣΕΙΣ					
00-8261	Επιστροφή εσόδων από επιχορήγηση επιδομάτων για φυσικές καταστροφές	0,00	0,00	0,00	0,00	0,00
00-8262	Επιστροφή χρημάτων λόγω ανάκλησης κατανομής χρηματοδότησης ΠΔΕ.	0,00	0,00	0,00	0,00	0,00
00-8263	Επιστροφή χρηματοδοτήσεων ΕΣΠΑ λόγω δημοσιονομικής διόρθωσης (ν.4314/2014).	0,00	0,00	0,00	0,00	0,00
00-8264	Επιστροφή αχρεωστήτως εισπραχθέντων εσόδων σε ιδιώτες (φυσικά και νομικά πρόσωπα)	0,00	0,00	0,00	0,00	0,00
00-8265	Παρακράτηση ΚΑΠ εξαιτίας χορηγηθέντων προκαταβολών ΚΑΠ	0,00	0,00	0,00	0,00	0,00
00-8269	Λοιπές επιστροφές – παρακρατήσεις					
00-8269.001	Λοιπές επιστροφές	49.500,00	26.669,62	30.000,00	30.000,00	30.000,00
00-8269.002	ΠΑΡΑΚΡΑΤΗΣΗ ΑΠΟ ΚΑΠ ΒΑΣΕΙ ΤΗΣ ΑΡΙΘΜ. 5711/2017 ΚΥΑ ΓΙΑ ΤΟ ΠΑΡΚΟ ΤΡΙΤΣΗ	11.010,00	5.369,22	11.500,00	11.500,00	11.500,00
00-8269.003	Επιστροφή χρημάτων από υπολόγους ΧΕΠ	3.000,00	0,00	5.000,00	5.000,00	5.000,00
00-8269.004	ΠΑΡΑΚΡΑΤΗΣΗ ΑΠΟ ΚΑΠ ΓΙΑ ΤΟ ΤΕΛΟΣ ΤΑΦΗΣ ΒΑΣΕΙ ΤΟΥ ΑΡΘΡΟΥ 38 ΤΟΥ Ν 4819/2021	254.103,85	111.027,40	0,00	0,00	0,00
	Σύνολο Κ.Α. 00-8269	317.613,85	143.066,24	46.500,00	46.500,00	46.500,00
	Σύνολο Κ.Α. 00-826	317.613,85	143.066,24	46.500,00	46.500,00	46.500,00
	Σύνολο Κ.Α. 00-82	5.490.336,36	2.468.373,62	7.463.480,00	7.463.480,00	7.463.480,00
00-83	Επιχορηγούμενες Πληρωμές Υποχρεώσεων Π.Ο.Ε.					
00-831	Πληρωμές υποχρεώσεων λειτουργικών δαπανών (ΠΟΕ)					
00-8311	Αμοιβές και έξοδα προσωπικού	0,00	0,00	0,00	0,00	0,00
00-8312	Αμοιβές αρετών αρχόντων και τρίτων	0,00	0,00	0,00	0,00	0,00
00-8313	Αμοιβές και έξοδα τρίτων Παροχές τρίτων	0,00	0,00	0,00	0,00	0,00
00-8314	Φόροι - Τέλη	0,00	0,00	0,00	0,00	0,00
00-8315	Διάφορα έξοδα	0,00	0,00	0,00	0,00	0,00
00-8316	Δαπάνες προμήθειας αναλωσίμων	0,00	0,00	0,00	0,00	0,00
00-8317	Λοιπά έξοδα					
00-8317.001	Αποδόσεις Κρατήσεων Παρελθόντων Οικονομικών Ετών (Ασφαλιστικές Εισφορές, Απόδοση Φόρων, Δανείων κλπ)	0,00	0,00	0,00	0,00	0,00
00-8317.002	Χαρτόσημο & ΟΓΑ Χαρτοσήμου Π.Ο.Ε. από εκμισθώσεις ακινήτων	0,00	0,00	0,00	0,00	0,00
	Σύνολο Κ.Α. 00-8317	0,00	0,00	0,00	0,00	0,00
	Σύνολο Κ.Α. 00-831	0,00	0,00	0,00	0,00	0,00
00-832	Πληρωμές επενδυτικών δαπανών (ΠΟΕ)					
00-8321	Αγορές κτιρίων τεχνικών έργων και προμήθειες παγίων	0,00	0,00	0,00	0,00	0,00
00-8322	Έργα	0,00	0,00	0,00	0,00	0,00
00-8323	Μελέτες Έρευνες πειραματικές εργασίες και ειδικές δαπάνες	0,00	0,00	0,00	0,00	0,00
	Σύνολο Κ.Α. 00-832	0,00	0,00	0,00	0,00	0,00
00-833	Έκτακτα έξοδα (ΠΟΕ)					
00-8331	Φορολογικά πρόστιμα και προσαυξήσεις (ΠΟΕ)	0,00	0,00	0,00	0,00	0,00
00-8332	Προσαυξήσεις εισφορών Ασφαλιστικών Ταμείων (ΠΟΕ)	0,00	0,00	0,00	0,00	0,00

Κωδικός (ΚΑ)	Τίτλος	ΠΡΟΗΓΟΥΜΕΝΟ ΟΙΚΟΝΟΜΙΚΟ ΕΤΟΣ 2024		ΟΙΚΟΝΟΜΙΚΟ ΕΤΟΣ 2025		Αυξομειώσεις βάσει αναμορφώσεων
		Διαμορφωθέντα μέχρι 30/06/2024	Ενταλθέντα μέχρι 30/06/2024	Ψηφισθέντα υπό του Δ.Σ.	Εγκριθέντα από Περιφέρεια	
Σύνολο Κ.Α. 00-833		0,00	0,00	0,00	0,00	0,00
Σύνολο Κ.Α. 00-83		0,00	0,00	0,00	0,00	0,00
00-85	ΠΡΟΒΛΕΨΕΙΣ ΜΗ ΕΙΣΠΡΑΞΗΣ ΕΙΣΠΡΑΚΤΕΩΝ ΥΠΟΛΟΙΠΩΝ ΒΕΒΑΙΩΜΕΝΩΝ ΚΑΤΑ ΤΑ ΠΟΕ ΕΝΤΟΣ ΤΟΥ ΟΙΚΟΝΟΜΙΚΟΥ ΕΤΟΥΣ					
00-851	Προβλέψεις μη εισπραξής εισπρακτέων υπολοίπων βεβαιωμένων κατά τα ΠΟΕ του οικ. έτους					
00-8511	Προβλέψεις μη εισπραξής εισπρακτέων υπολοίπων βεβαιωμένων κατά τα ΠΟΕ του οικ. έτους					
00-8511.001	Προβλέψεις μη εισπραξής εισπρακτέων υπολοίπων βεβαιωμένων κατά τα ΠΟΕ του οικ. έτους	3.198.093,35	0,00	3.076.410,23	3.076.410,23	3.076.410,23
00-8511.002	ΛΟΓΙΣΤΙΚΕΣ ΕΚΚΡΕΜΟΤΗΤΕΣ ΤΑΜΕΙΟΥ	0,00	0,00	0,00	0,00	0,00
Σύνολο Κ.Α. 00-8511		3.198.093,35	0,00	3.076.410,23	3.076.410,23	3.076.410,23
00-8512	Προβλέψεις μη εισπραξής εξαιτίας λογιστικών εκκρεμοτήτων					
00-8512.000	Προβλέψεις μη εισπραξής εξαιτίας λογιστικών εκκρεμοτήτων	0,00	0,00	0,00	0,00	0,00
Σύνολο Κ.Α. 00-8512		0,00	0,00	0,00	0,00	0,00
00-8513	Προβλέψεις μη εισπραξής εξαιτίας ταμειακών ελλειμμάτων					
00-8513.000	Προβλέψεις μη εισπραξής εξαιτίας ταμειακών ελλειμμάτων	0,00	0,00	0,00	0,00	0,00
Σύνολο Κ.Α. 00-8513		0,00	0,00	0,00	0,00	0,00
Σύνολο Κ.Α. 00-851		3.198.093,35	0,00	3.076.410,23	3.076.410,23	3.076.410,23
Σύνολο Κ.Α. 00-85		3.198.093,35	0,00	3.076.410,23	3.076.410,23	3.076.410,23
Σύνολο Κ.Α. 00-8		8.931.670,56	2.660.016,75	10.802.890,23	10.802.890,23	10.802.890,23
Σύνολα Κ.Α. για ΓΕΝΙΚΕΣ ΥΠΗΡΕΣΙΕΣ		12.195.382,92	3.784.869,72	13.438.712,74	13.438.712,74	13.438.712,74
10	ΟΙΚΟΝΟΜΙΚΕΣ ΔΙΟΙΚΗΤΙΚΕΣ ΥΠΗΡΕΣΙΕΣ					
10-6	ΕΞΟΔΑ ΧΡΗΣΗΣ					
10-60	ΑΜΟΙΒΕΣ ΚΑΙ ΕΞΟΔΑ ΠΡΟΣΩΠΙΚΟΥ					
10-601	Αποδοχές μονίμων υπαλλήλων					
10-6011	Τακτικές αποδοχές (περιλαμβάνονται βασικός μισθός, δώρα εορτών, γενικά και ειδικά τακτικά επιδόματα)					
10-6011.001	Τακτικές αποδοχές μονίμων διοικητικών (μισθοί, δώρα & τακτικά επιδόματα)	1.155.160,00	571.162,69	1.378.000,00	1.378.000,00	1.378.000,00
10-6011.002	Παραπληγικό επίδομα τακτικών υπαλλήλων	0,00	0,00	0,00	0,00	0,00
10-6011.003	Τακτικές αποδοχές σε υπαλλήλους ΚΕΠ με επιχορ. από ΥΠΕΣΔΔΑ (μισθοί, δώρα & τακτικά επιδόματα)	0,00	0,00	0,00	0,00	0,00
10-6011.004	Αποδοχές μόνιμου προσωπικού για την υλοποίηση του έργου (SMARTBARE)	1.000,00	0,00	3.000,00	3.000,00	3.000,00
10-6011.005	Εφάπαξ αποζημίωση συνταξιούχου υπαλλήλου (άρθρου 56 Ν.3518/2016)	0,00	0,00	0,00	0,00	0,00
Σύνολο Κ.Α. 10-6011		1.156.160,00	571.162,69	1.381.000,00	1.381.000,00	1.381.000,00
10-6012	Αποζημίωση υπερωριακής εργασίας και για εξαιρέσιμες ημέρες και νυκτερινές ώρες και λοιπές πρόσθετες αμοιβές					
10-6012.001	Αποζημίωση υπερωριακής εργασίας τακτικών υπαλλήλων & για εξαιρέσιμες ημέρες & νυκτερινές ώρες & λοιπές πρόσθετες αμοιβές	38.000,00	17.844,41	38.000,00	38.000,00	38.000,00
10-6012.002	Εκλογική αποζημίωση μονίμων υπαλλήλων	5.980,00	0,00	0,00	0,00	0,00
Σύνολο Κ.Α. 10-6012		43.980,00	17.844,41	38.000,00	38.000,00	38.000,00
10-6013	Εφάπαξ βοήθημα του Ν 103/75	0,00	0,00	0,00	0,00	0,00
Σύνολο Κ.Α. 10-601		1.200.140,00	589.007,10	1.419.000,00	1.419.000,00	1.419.000,00
10-602	Αποδοχές τακτικών υπαλλήλων με σύμβαση αορίστου χρόνου					
10-6021	Τακτικές αποδοχές (περιλαμβάνονται βασικός μισθός, δώρα εορτών, γενικά και ειδικά τακτικά επιδόματα)					
10-6021.001	Τακτικές αποδοχές υπαλλήλων αορίστου χρόνου περιλαμβάνονται μισθοί, δώρα κ.λ.π.	674.000,00	331.993,02	567.000,00	567.000,00	567.000,00

Κωδικός (ΚΑ)	Τίτλος	ΠΡΟΗΓΟΥΜΕΝΟ ΟΙΚΟΝΟΜΙΚΟ ΕΤΟΣ 2024		ΟΙΚΟΝΟΜΙΚΟ ΕΤΟΣ 2025		Αυξομειώσεις βάσει αναμορφώσεων
		Διαμορφωθέντα μέχρι 30/06/2024	Ενταλθέντα μέχρι 30/06/2024	Ψηφισθέντα υπό του Δ.Σ.	Εγκριθέντα από Περιφέρεια	
10-6021.002	Τακτικές αποδοχές υπαλλήλων ΙΔΑΧ για το πρόγραμμα SMART BEAR	0,00	0,00	0,00	0,00	0,00
Σύνολο Κ.Α. 10-6021		674.000,00	331.993,02	567.000,00	567.000,00	567.000,00
10-6022	Αποζημίωση υπερωριακής εργασίας και για εξαιρέσιμες ημέρες και νυκτερινές ώρες και λοιπές πρόσθετες αμοιβές					
10-6022.001	Αποζημίωση υπερωριακής εργασίας υπαλλήλων Αορίστου χρόνου	20.000,00	8.413,24	20.000,00	20.000,00	20.000,00
10-6022.002	Εκλογική αποζημίωση υπαλλήλων ΙΔΑΧ	4.370,00	0,00	0,00	0,00	0,00
10-6022.003	Αποζημίωση υπερωριακής εργασίας ΙΔΑΧ για το πρόγραμμα SMART BEAR	0,00	0,00	0,00	0,00	0,00
Σύνολο Κ.Α. 10-6022		24.370,00	8.413,24	20.000,00	20.000,00	20.000,00
Σύνολο Κ.Α. 10-602		698.370,00	340.406,26	587.000,00	587.000,00	587.000,00
10-604	Αποδοχές εκτάκτων υπαλλήλων (επί σύμβαση εκτάκτων υπαλλήλων, ημερομισθίων φορομισθίων κ.λ.π.)					
10-6041	Τακτικές αποδοχές (περιλαμβάνονται βασικός μισθός, δώρα εορτών, γενικά και ειδικά τακτικά επιδόματα)					
10-6041.001	Τακτικές αποδοχές υπαλλήλων ορισμένου χρόνου	0,00	0,00	0,00	0,00	0,00
10-6041.002	Αποζημίωση ασκούμενων σπουδαστών ΤΕΙ	2.000,00	880,40	2.000,00	2.000,00	2.000,00
10-6041.003	ΑΠΟΖΗΜΙΩΣΗ ΑΣΚΟΥΜΕΝΩΝ ΔΙΚΗΓΟΡΩΝ ΓΙΑ ΠΡΑΚΤΙΚΗ ΑΣΚΗΣΗ	0,00	0,00	0,00	0,00	0,00
10-6041.004	Αμοιβές προσωπικού προγράμματος απασχολούμενων ανέργων (ΔΥΠΑ)	71.000,00	24.666,06	72.000,00	72.000,00	72.000,00
10-6041.005	Τακτικές αποδοχές υπαλλήλων ορισμένου χρόνου για την αντιμετώπιση του COVID-19 (σε εκτέλεση προσωρινής διαταγής)	142.000,00	72.944,17	150.000,00	150.000,00	150.000,00
10-6041.006	Αμοιβές προσωπικού προγράμματος απασχολούμενων ανέργων 55-67(ΟΑΕΔ) σε εκτέλεση προσωρινής διαταγής	70.500,00	30.549,52	62.100,00	62.100,00	62.100,00
10-6041.007	Αμοιβές προσωπικού προγράμματος απασχόλησης ανέργων από ευπαθείς κοινωνικές ομάδες (ΔΥΠΑ)	0,00	0,00	25.400,00	25.400,00	25.400,00
Σύνολο Κ.Α. 10-6041		285.500,00	129.040,15	311.500,00	311.500,00	311.500,00
10-6042	Αποζημίωση υπερωριακής εργασίας και για εξαιρέσιμες ημέρες και νυκτερινές ώρες και λοιπές πρόσθετες αμοιβές					
10-6042.001	Αποζημίωση υπερωριακής εργασίας και για εξαιρέσιμες ημέρες και νυκτερινές ώρες και λοιπές πρόσθετες αμοιβές	0,00	0,00	0,00	0,00	0,00
Σύνολο Κ.Α. 10-6042		0,00	0,00	0,00	0,00	0,00
Σύνολο Κ.Α. 10-604		285.500,00	129.040,15	311.500,00	311.500,00	311.500,00
10-605	Εργοδοτικές εισφορές Δήμων και κοινοτήτων κοινωνικής ασφάλισης					
10-6051	Εργοδοτικές εισφορές προσωπικού με σύμβαση Δημοσίου Δικαίου					
10-6051.001	ΟΠΑΔ-ΤΥΔΚΥ εργοδοτική εισφορά	69.000,00	25.781,43	69.000,00	69.000,00	69.000,00
10-6051.002	ΕΤΕΑ ΤΑΔΚΥ-ΤΕΑΔΥ εργοδοτική εισφορά	40.000,00	16.490,90	48.500,00	48.500,00	48.500,00
10-6051.003	ΙΚΑ εργοδοτική εισφορά	2.000,00	0,00	0,00	0,00	0,00
10-6051.004	εργοδοτική εισφορά ΕΤΑΑ-ΤΣΜΕΔΕ	6.800,00	0,00	0,00	0,00	0,00
10-6051.005	ΤΕΑΔΥ ΕΡΓΟΔΟΤΙΚΗ ΕΙΣΦΟΡΑ	2.500,00	141,19	2.500,00	2.500,00	2.500,00
10-6051.006	ΟΠΑΔ-ΤΥΔΚΥ εργοδοτική εισφορά υπαλλήλων ΚΕΠ	0,00	0,00	0,00	0,00	0,00
10-6051.007	ΕΤΕΑ ΤΑΔΚΥ-ΤΕΑΔΥ εργοδοτική εισφορά υπαλλήλων ΚΕΠ	0,00	0,00	0,00	0,00	0,00
10-6051.008	ΕΡΓΟΔΟΤΙΚΗ ΕΙΣΦΟΡΑ - ΥΓΕΙΟΝΟΜΙΚΗ ΠΕΡΙΘΑΛΨΗ ΔΗΜΟΣΙΟΥ	3.700,00	0,00	3.700,00	3.700,00	3.700,00
10-6051.009	ΕΦΚΑ ΕΡΓΟΔΟΤΙΚΗ ΥΠΕΡ ΔΗΜΟΣΙΟΥ (Ν. 4387/16)	170.000,00	75.030,99	204.000,00	204.000,00	204.000,00
10-6051.010	ΕΦΚΑ ΕΡΓΟΔΟΤΙΚΗ ΥΠΕΡ ΔΗΜΟΣΙΟΥ (Ν. 4387/16)	0,00	0,00	0,00	0,00	0,00
10-6051.011	Εργοδοτικές εισφορές μονίμων υπαλλήλων για το πρόγραμμα smart bear	500,00	0,00	1.800,00	1.800,00	1.800,00
Σύνολο Κ.Α. 10-6051		294.500,00	117.444,51	329.500,00	329.500,00	329.500,00

Κωδικός (ΚΑ)	Τίτλος	ΠΡΟΗΓΟΥΜΕΝΟ ΟΙΚΟΝΟΜΙΚΟ ΕΤΟΣ 2024		ΟΙΚΟΝΟΜΙΚΟ ΕΤΟΣ 2025		Αυξομειώσεις βάσει αναμορφώσεων
		Διαμορφωθέντα μέχρι 30/06/2024	Ενταλθέντα μέχρι 30/06/2024	Ψηφισθέντα υπό του Δ.Σ.	Εγκριθέντα από Περιφέρεια	
10-6052	Εργοδοτικές εισφορές υπαλλήλων με σύμβαση αορίστου χρόνου					
10-6052.001	ΙΚΑ εργοδοτική εισφορά υπαλλήλων αορίστου χρόνου	160.000,00	56.717,21	120.000,00	120.000,00	120.000,00
10-6052.002	ΕΡΓΟΔΟΤΙΚΗ ΕΙΣΦΟΡΑ ΕΤΑΑ - ΤΣΜΕΔΕ ΥΠΑΛΛΗΛΩΝ ΑΟΡΙΣΤΟΥ ΧΡΟΝΟΥ	0,00	0,00	0,00	0,00	0,00
10-6052.003	ΙΚΑ ΕΡΓΟΔΟΤΙΚΗ ΕΙΣΦΟΡΑ ΥΠΑΛΛΗΛΩΝ ΑΟΡΙΣΤΟΥ ΧΡΟΝΟΥ ΓΙΑ ΤΟ ΠΡΟΓΡΑΜΜΑ SMART BEAR	500,00	0,00	0,00	0,00	0,00
10-6052.004	ΙΚΑ εργοδοτική εισφορά ΙΔΑΧ υπαλλήλων ΚΕΠ	0,00	0,00	0,00	0,00	0,00
Σύνολο Κ.Α. 10-6052		160.500,00	56.717,21	120.000,00	120.000,00	120.000,00
10-6054	Εργοδοτικές εισφορές έκτακτου προσωπικού					
10-6054.001	ΙΚΑ εργοδοτική εισφορά ορισμένου χρόνου	0,00	0,00	0,00	0,00	0,00
10-6054.002	Εργοδοτική εισφορά σκουμένων σπουδαστών ΤΕΙ	800,00	56,10	800,00	800,00	800,00
10-6054.003	Εργοδοτικές εισφορές προσωπικού προγράμματος απασχολουμένων ανέργων (ΔΥΠΑ) 55-67	15.000,00	5.792,69	16.800,00	16.800,00	16.800,00
10-6054.004	ΙΚΑ εργοδοτική εισφορά υπαλλήλων ορισμένου χρόνου οκταμήνου για την αντιμετώπιση του COVID-19 (σε εκτέλεση προσωρινής διαταγής)	37.000,00	16.259,25	33.600,00	33.600,00	33.600,00
10-6054.005	Εργοδοτικές εισφορές προσωπικού προγράμματος απασχολουμένων ανέργων (ΟΑΕΔ) 55-67 σε εκτέλεση προσωρινής διαταγής	14.000,00	6.809,47	14.500,00	14.500,00	14.500,00
10-6054.006	Εργοδοτικές εισφορές προσωπικού προγράμματος απασχόλησης ανέργων από ευπαθείς κοινωνικές ομάδες	0,00	0,00	5.670,00	5.670,00	5.670,00
Σύνολο Κ.Α. 10-6054		66.800,00	28.917,51	71.370,00	71.370,00	71.370,00
10-6055	Λοιπές εργοδοτικές εισφορές	0,00	0,00	0,00	0,00	0,00
10-6056	Εργοδοτικές εισφορές Δήμων κοινωνικής ασφάλισης	0,00	0,00	0,00	0,00	0,00
Σύνολο Κ.Α. 10-605		521.800,00	203.079,23	520.870,00	520.870,00	520.870,00
10-606	Παρεπόμενες παροχές και έξοδα προσωπικού					
10-6061	Παροχές ένδυσης (ένδυση εργατοτεχνικού και ένστολου προσωπικού)					
10-6061.001	Προμήθεια γάλακτος	1.500,00	0,00	0,00	0,00	0,00
10-6061.002	Προμήθεια γάλακτος 2020-2021 συν	1.000,00	0,00	0,00	0,00	0,00
10-6061.003		0,00	0,00	0,00	0,00	0,00
Σύνολο Κ.Α. 10-6061		2.500,00	0,00	0,00	0,00	0,00
10-6062	Έξοδα κηδείας αποβιούντων υπαλλήλων (άρθρο 64 Ν 3584/07)	0,00	0,00	2.000,00	2.000,00	2.000,00
10-6063	Λοιπές παροχές σε είδος (άρβυλα,γιλέκα,γυαλιά,γάντια,μάσκες κ.λ.π.)					
10-6063.000	Λοιπές παροχές σε είδος (άρβυλα,γιλέκα,γυαλιά,γάντια ,μάσκες κ.λ.π.) 2024 συν	1.000,00	0,00	1.000,00	1.000,00	1.000,00
10-6063.001	Λοιπές παροχές σε είδος (άρβυλα,γιλέκα,γυαλιά,γάντια,μάσκες κ.λ.π.) 2025	0,00	0,00	1.000,00	1.000,00	1.000,00
10-6063.002	Λοιπές παροχές σε είδος (άρβυλα, γιλέκα, γυαλιά, γάντια, μάσκες κ.λ.π.) 2020 συν	0,00	0,00	0,00	0,00	0,00
10-6063.003	Λοιπές παροχές σε είδος (άρβυλα, γιλέκα, γυαλιά, γάντια, μάσκες κ.λ.π.)2018 συν	0,00	0,00	0,00	0,00	0,00
10-6063.004	ΔΑΠΑΝΕΣ ΚΑΤΑΒΟΛΗΣ ΑΠΟΤΙΜΗΜΑΤΟΣ ΒΑΣΕΙ ΑΡ.60 ΤΟΥ Ν. 4735/2020	0,00	0,00	0,00	0,00	0,00
10-6063.005		0,00	0,00	0,00	0,00	0,00
10-6063.006	Λοιπές παροχές σε είδος (άρβυλα, γιλέκα, γυαλιά, γάντια, μάσκες κ.λ.π.)2021 συν	0,00	0,00	0,00	0,00	0,00

Κωδικός (ΚΑ)	Τίτλος	ΠΡΟΗΓΟΥΜΕΝΟ ΟΙΚΟΝΟΜΙΚΟ ΕΤΟΣ 2024		ΟΙΚΟΝΟΜΙΚΟ ΕΤΟΣ 2025		Αυξομειώσεις βάσει αναμορφώσεων
		Διαμορφωθέντα μέχρι 30/06/2024	Ενταλθέντα μέχρι 30/06/2024	Ψηφισθέντα υπό του Δ.Σ.	Εγκριθέντα από Περιφέρεια	
10-6063.007	Προμήθεια ειδών ατομικής προστασίας (ιατρικές μάσκες προσώπου μίας χρήσης) στα πλαίσια των μέτρων περιορισμού στις διασποράς του covid-19	0,00	0,00	0,00	0,00	0,00
Σύνολο Κ.Α. 10-6063		1.000,00	0,00	2.000,00	2.000,00	2.000,00
Σύνολο Κ.Α. 10-606		3.500,00	0,00	4.000,00	4.000,00	4.000,00
10-607	Δαπάνες πρόληψης, εκπαίδευσης και επιμόρφωσης προσωπικού					
10-6072	Δαπάνες εκπαίδευσης προσωπικού	0,00	0,00	0,00	0,00	0,00
Σύνολο Κ.Α. 10-607		0,00	0,00	0,00	0,00	0,00
Σύνολο Κ.Α. 10-60		2.709.310,00	1.261.532,74	2.842.370,00	2.842.370,00	2.842.370,00
10-61	ΑΜΟΙΒΕΣ ΑΙΡΕΤΩΝ ΚΑΙ ΤΡΙΤΩΝ					
10-611	Αμοιβές και έξοδα ελευθέρων επαγγελματιών					
10-6111	Αμοιβές νομικών και συμβολαιογράφων					
10-6111.001	Αμοιβές Εκτιμητών	3.000,00	1.409,99	3.000,00	3.000,00	3.000,00
Σύνολο Κ.Α. 10-6111		3.000,00	1.409,99	3.000,00	3.000,00	3.000,00
10-6112	Αμοιβές τεχνικών					
10-6112.001	Τεχνική υπόστηριξη διπλογραφικού συστήματος	0,00	0,00	0,00	0,00	0,00
10-6112.002	Υπηρεσία ανάπτυξης & εγκατάστασης μηχανογραφικού συστήματος παρακολούθησης οικ/κων δεικτών 2012 συν	0,00	0,00	0,00	0,00	0,00
10-6112.003		0,00	0,00	0,00	0,00	0,00
Σύνολο Κ.Α. 10-6112		0,00	0,00	0,00	0,00	0,00
10-6114	Αμοιβές καλλιτεχνών	0,00	0,00	0,00	0,00	0,00
10-6115	Αμοιβές λογιστών					
10-6115.001	Αμοιβή ορκωτών λογιστών για τον έλεγχο των οικονομικών καταστάσεων 2023 συν	10.540,00	0,00	0,00	0,00	0,00
10-6115.002	Αμοιβή ορκωτών λογιστών για τον έλεγχο των οικονομικών καταστάσεων έτους 2024	1.000,00	0,00	15.880,00	15.880,00	15.880,00
10-6115.003	Αμοιβή ορκωτών λογιστών για τον έλεγχο των οικονομικών καταστάσεων έτους 2025	0,00	0,00	1.000,00	1.000,00	1.000,00
Σύνολο Κ.Α. 10-6115		11.540,00	0,00	16.880,00	16.880,00	16.880,00
10-6117	Λοιπές αμοιβές λοιπών εκτελούντων ειδικές υπηρεσίες με την ιδιότητα του ελεύθερου επαγγελματία					
10-6117.001	Ανάπτυξη εφαρμογής Συστήματος Ηλεκτρονικής Διαχείρισης Δημόσιων Συμβάσεων και Εκκαθάρισης Δαπανών συν	0,00	0,00	0,00	0,00	0,00
10-6117.002		0,00	0,00	0,00	0,00	0,00
Σύνολο Κ.Α. 10-6117		0,00	0,00	0,00	0,00	0,00
Σύνολο Κ.Α. 10-611		14.540,00	1.409,99	19.880,00	19.880,00	19.880,00
10-614	Αμοιβές τρίτων με την ιδιότητα νομικού προσώπου					
10-6141	Αμοιβές νομικών προσώπων Δημοσίου Δικαίου					
10-6141.001	ΑΜΟΙΒΗ ΓΙΑ ΤΗΝ ΧΟΡΗΓΗΣΗ ΣΤΟΙΧΕΙΩΝ ΑΠΟ ΤΗΝ ΓΕΝΙΚΗ ΓΡΑΜΜΑΤΕΙΑ ΠΛΗΡΟΦΟΡΙΑΚΩΝ ΣΥΣΤΗΜΑΤΩΝ	0,00	0,00	0,00	0,00	0,00
10-6141.002	Αμοιβή για τη χορήγηση στοιχείων απο ΔΕΔΔΗΕ	0,00	0,00	0,00	0,00	0,00
Σύνολο Κ.Α. 10-6141		0,00	0,00	0,00	0,00	0,00
10-6142	Αμοιβές νομικών προσώπων ιδιωτικού δικαίου					
10-6142.001	ΑΜΟΙΒΕΣ ΜΗΧΑΝΟΓΡΑΦΙΚΩΝ ΥΠΗΡΕΣΙΩΝ 2024 συν	27.500,00	0,00	11.110,40	11.110,40	11.110,40
10-6142.002	Υπηρεσία υποστήριξης συστήματος διαχείρισης ενιαίου ηλεκτρονικού αρχείου καταχώρησης εγγράφων	0,00	0,00	0,00	0,00	0,00

Κωδικός (ΚΑ)	Τίτλος	ΠΡΟΗΓΟΥΜΕΝΟ ΟΙΚΟΝΟΜΙΚΟ ΕΤΟΣ 2024		ΟΙΚΟΝΟΜΙΚΟ ΕΤΟΣ 2025		Αυξομειώσεις βάσει αναμορφώσεων
		Διαμορφωθέντα μέχρι 30/06/2024	Ενταλθέντα μέχρι 30/06/2024	Ψηφισθέντα υπό του Δ.Σ.	Εγκριθέντα από Περιφέρεια	
10-6142.003	Παροχή υποστήριξης του έργου Επιτροπής καταγραφής και απογραφής των περιουσιακών στοιχείων των καταργούμενων ΝΠΔΔ(ΑΡ.27	24.800,00	0,00	0,00	0,00	0,00
10-6142.004	Παροχή υπηρεσιών για την τεχνική υποστήριξη του ευρωπαϊκού προγράμματος SMART BEAR	6.000,00	0,00	6.587,64	6.587,64	6.587,64
10-6142.005	Ετήσια παροχή ανεξάρτητων υπηρεσιών υποστήριξης της υπηρεσίας εσωτερικού ελέγχου 2024	8.000,00	0,00	23.000,00	23.000,00	23.000,00
10-6142.006	Συντήρηση δικτύου ηλεκτρονικών-ψηφιακών μηχανισμών σήμανσης παρουσιών προσωπικού 2023	948,60	0,00	334,80	334,80	334,80
10-6142.007	Ετήσια συντήρηση της σελίδας του SMART BEAR	992,00	0,00	0,00	0,00	0,00
10-6142.008	Συντήρηση δικτύου ηλεκτρονικών-ψηφιακών μηχανισμών σήμανσης παρουσιών προσωπικού 2021 συν	0,00	0,00	0,00	0,00	0,00
10-6142.009	Συντήρηση διαδικτυακής εφαρμογής e-thelontis	0,00	0,00	0,00	0,00	0,00
10-6142.010	Συντήρηση διαδικτυακής εφαρμογής κοινωνικών δομών ΝΟΙΑΖΟΜΑΙ	4.030,00	0,00	4.030,00	4.030,00	4.030,00
10-6142.011	Παροχή υπηρεσιών για τη λογιστική Υποστήριξη της Οικονομικής Διεύθυνσης	33.100,00	0,00	2.046,00	2.046,00	2.046,00
10-6142.012	Αμοιβή εταιρίας για τη φύλαξη δημοτικών κτιρίων 2025	0,00	0,00	2.000,00	2.000,00	2.000,00
10-6142.013	Αμοιβή εταιρίας για τη φύλαξη δημοτικών κτιρίων 2022-25	1.011,84	0,00	1.012,00	1.012,00	1.012,00
10-6142.014	Παροχή υπηρεσιών για την ετήσια Τεχνική Υποστήριξη του Ευρωπαϊκού Προγράμματος SMART BEAR 2022 συν	22.915,20	5.307,20	0,00	0,00	0,00
10-6142.015	Εργασίες μαγνητοφώνησης, απομαγνητοφώνησης, βιβλιοδεσίας & αναπαραγωγής των πρακτικών των συνεδριάσεων Δ.Σ 2024-2025	13.000,00	2.489,92	18.009,51	18.009,51	18.009,51
10-6142.016	Τεχνική υποστήριξη για την απογραφή παγίων στοιχείων του Δήμου συν	21.700,00	0,00	0,00	0,00	0,00
10-6142.017	Εργασίες μαγνητοφώνησης, μαγνητοσκόπησης, απομαγνητοφώνησης, βιβλιοδεσίας & αναπαραγωγής των πρακτικών των συνεδριάσεων Δ.Σ 2023	2.513,79	2.501,98	0,00	0,00	0,00
10-6142.018	Ετήσια παροχή ανεξάρτητων υπηρεσιών υποστήριξης της υπηρεσίας εσωτερικού ελέγχου 2023-2024 συν	28.520,00	17.360,00	23.000,00	23.000,00	23.000,00
10-6142.019	Υπηρεσία αναβάθμισης ψηφιακού βοηθού Chat Bot "Ποσειδώνας" με δυνατότητα οπτικοποιημένου υλικού και AI Video	24.800,00	0,00	0,00	0,00	0,00
10-6142.020	Ανάπτυξη πλατφόρμας ηλεκτρονικής τιμολόγησης και My Data	0,00	0,00	23.560,40	23.560,40	23.560,40
10-6142.022	Παροχή υπηρεσιών για τη λογιστική Υποστήριξη της Οικονομικής Διεύθυνσης 2025	0,00	0,00	5.000,00	5.000,00	5.000,00
10-6142.023	Εργασίες σχεδιασμού του συστήματος διαχείρισης ποιότητας κατά το πρότυπο ISO 9001:2015 συν	0,00	0,00	0,00	0,00	0,00
10-6142.024	Παροχή συμβουλευτικών υπηρεσιών για την ανάπτυξη και εφαρμογή συστήματος διαχείρισης ασφάλειας πληροφοριών και προετοιμασία για πιστοποίηση κατά	0,00	0,00	0,00	0,00	0,00
10-6142.025	Συντήρηση διαδικτυακού τόπου (portal) για την εξυπηρέτηση των πολιτών	3.000,00	0,00	3.000,00	3.000,00	3.000,00
10-6142.026	Παροχή υπηρεσιών για τη Διαχείριση Κινδύνων στο Σύστημα Εσωτερικού Ελέγχου	0,00	0,00	0,00	0,00	0,00
10-6142.027	Παροχή υπηρεσιών για τη Χαρτογράφηση/Καταγραφή διαδικασιών με δημοσιονομικές συνέπειες του Δήμου του συστήματος Εσωτερικού Ελέγχου συν	0,00	0,00	2.000,00	2.000,00	2.000,00
Σύνολο Κ.Α. 10-6142		222.831,43	27.659,10	124.690,75	124.690,75	124.690,75

Κωδικός (ΚΑ)	Τίτλος	ΠΡΟΗΓΟΥΜΕΝΟ ΟΙΚΟΝΟΜΙΚΟ ΕΤΟΣ 2024		ΟΙΚΟΝΟΜΙΚΟ ΕΤΟΣ 2025		Αυξομειώσεις βάσει αναμορφώσεων
		Διαμορφωθέντα μέχρι 30/06/2024	Ενταλθέντα μέχρι 30/06/2024	Ψηφισθέντα υπό του Δ.Σ.	Εγκριθέντα από Περιφέρεια	
Σύνολο Κ.Α. 10-614		222.831,43	27.659,10	124.690,75	124.690,75	124.690,75
10-615	ΕΞΟΔΑ ΒΕΒΑΙΩΣΗΣ & ΕΙΣΠΡΑΞΗΣ					
10-6151	ΔΙΚΑΙΩΜΑΤΑ ΤΡΙΤΩΝ (ΔΕΗ Κ.Α.Π.) ΑΠΟ ΤΗΝ ΕΙΣΠΡΑΞΗ ΤΕΛΩΝ & ΦΟΡΩΝ					
10-6151.001	Δικαιώματα τρίτων (ΕΛΤΑ) απο την εισπραξη προστίμων απο παραβάσεις Κ.Ο.Κ.(ΚΥΑ 4588/3.9.2004)	6.000,00	1.770,45	6.000,00	6.000,00	6.000,00
Σύνολο Κ.Α. 10-6151		6.000,00	1.770,45	6.000,00	6.000,00	6.000,00
Σύνολο Κ.Α. 10-615		6.000,00	1.770,45	6.000,00	6.000,00	6.000,00
10-616	Λοιπές αμοιβές και έξοδα τρίτων					
10-6162	Λοιπά έξοδα τρίτων	0,00	0,00	0,00	0,00	0,00
Σύνολο Κ.Α. 10-616		0,00	0,00	0,00	0,00	0,00
Σύνολο Κ.Α. 10-61		243.371,43	30.839,54	150.570,75	150.570,75	150.570,75
10-62	ΠΑΡΟΧΕΣ ΤΡΙΤΩΝ					
10-621	Παροχές παραγωγικής διαδικασίας					
10-6211	Αντίτιμο ηλεκτρικού ρεύματος για φωτισμό οδών, πλατειών και κοινόχρηστων χώρων και παραγωγικής διαδικασίας	0,00	0,00	0,00	0,00	0,00
10-6212	Φοιταέριο και φυσικό αέριο παραγωγικής διαδικασίας	0,00	0,00	0,00	0,00	0,00
10-6213	Υδρευση παραγωγικής διαδικασίας	0,00	0,00	0,00	0,00	0,00
Σύνολο Κ.Α. 10-621		0,00	0,00	0,00	0,00	0,00
10-623	Ενοίκια - Μισθώματα					
10-6231	Μισθώματα εδαφικών εκτάσεων γαιών	0,00	0,00	0,00	0,00	0,00
10-6232	Μισθώματα κτιρίων - Τεχνικών έργων ακινήτων	36.500,00	9.119,83	37.600,00	37.600,00	37.600,00
10-6233	Μισθώματα μηχανημάτων - Τεχνικών Εγκαταστάσεων	0,00	0,00	0,00	0,00	0,00
10-6234	Μισθώματα μεταφορικών μέσων					
10-6234.001	Μίσθωση πούλμαν	0,00	0,00	0,00	0,00	0,00
Σύνολο Κ.Α. 10-6234		0,00	0,00	0,00	0,00	0,00
10-6235	Μισθώματα επίπλων και λοιπού εξοπλισμού και σκευών και λοιπού εξοπλισμού	0,00	0,00	0,00	0,00	0,00
10-6236	Λοιπά μισθώματα	0,00	0,00	0,00	0,00	0,00
Σύνολο Κ.Α. 10-623		36.500,00	9.119,83	37.600,00	37.600,00	37.600,00
10-624	Ενοίκια χρηματοδοτικής μίσθωσης leasing					
10-6241	Leasing εδαφικών εκτάσεων	0,00	0,00	0,00	0,00	0,00
10-6242	Leasing κτιρίων	0,00	0,00	0,00	0,00	0,00
10-6243	Leasing μηχανημάτων	0,00	0,00	0,00	0,00	0,00
10-6244	Leasing μεταφορικών μέσων	0,00	0,00	0,00	0,00	0,00
10-6245	Leasing Επίπλων και λοιπού εξοπλισμού	0,00	0,00	0,00	0,00	0,00
Σύνολο Κ.Α. 10-624		0,00	0,00	0,00	0,00	0,00
10-625	Ασφάλιστρα					
10-6251	Ασφάλιστρα ακινήτων					
10-6251.001	Ασφάλιστρα Δημορχείου 2021-2024συν	0,00	0,00	0,00	0,00	0,00
10-6251.002	Ασφάλιστρα Δημορχείου 2022-2024	0,00	0,00	0,00	0,00	0,00
10-6251.003	Ασφάλιστρα Δημορχείου 2023 συν	4.300,00	2.015,00	4.300,00	4.300,00	4.300,00
Σύνολο Κ.Α. 10-6251		4.300,00	2.015,00	4.300,00	4.300,00	4.300,00
10-6252	Ασφάλιστρα μηχανημάτων - Τεχνικών εγκαταστάσεων	0,00	0,00	0,00	0,00	0,00
10-6253	Ασφάλιστρα μεταφορικών μέσων					
10-6253.001	Ασφάλιστρα μεταφορικών μέσων 2025	0,00	0,00	600,00	600,00	600,00

Κωδικός (ΚΑ)	Τίτλος	ΠΡΟΗΓΟΥΜΕΝΟ ΟΙΚΟΝΟΜΙΚΟ ΕΤΟΣ 2024		ΟΙΚΟΝΟΜΙΚΟ ΕΤΟΣ 2025		Αυξομειώσεις βάσει αναμορφώσεων
		Διαμορφωθέντα μέχρι 30/06/2024	Ενταλθέντα μέχρι 30/06/2024	Ψηφισθέντα υπό του Δ.Σ.	Εγκριθέντα από Περιφέρεια	
10-6253.002	Ασφάλιστρα μεταφορικών μέσων 2022-2024	0,00	0,00	0,00	0,00	0,00
10-6253.003	Ασφάλιστρα μεταφορικών μέσων 2023	1.500,00	739,77	1.500,00	1.500,00	1.500,00
Σύνολο Κ.Α. 10-6253		1.500,00	739,77	2.100,00	2.100,00	2.100,00
10-6254	Ασφάλιστρα επίπλων και λοιπού εξοπλισμού	0,00	0,00	0,00	0,00	0,00
10-6255	Λοιπά Ασφάλιστρα	0,00	0,00	0,00	0,00	0,00
Σύνολο Κ.Α. 10-625		5.800,00	2.754,77	6.400,00	6.400,00	6.400,00
10-626	Συντήρηση και επισκευή αγαθών διαρκούς χρήσης από τρίτους					
10-6261	Συντήρηση και επισκευή κτιρίων ακινήτων του Δήμου					
10-6261.001	Επισκευή και συντήρηση επειγουσής φύσεως κτιρίων του Δήμου	2.000,00	1.008,12	3.000,00	3.000,00	3.000,00
10-6261.002	τοποθέτηση υαλοπετασμάτων στα γκισέ των δημοτικών γραφείων προς δημιουργία ανεξάρτητων χώρων	0,00	0,00	0,00	0,00	0,00
Σύνολο Κ.Α. 10-6261		2.000,00	1.008,12	3.000,00	3.000,00	3.000,00
10-6262	Συντήρηση και επισκευή λοιπών μονίμων εγκαταστάσεων					
10-6262.001	Συντήρηση ηλεκτρ/μηχ/κών εγκαταστάσεων Δημ.Κατ/τος 2025	0,00	0,00	10.000,00	10.000,00	10.000,00
10-6262.002	Συντήρηση ηλεκτρ/μηχ/κών εγκαταστάσεων Δημ.Κατ/τος 2023 συν	31.353,40	0,00	0,00	0,00	0,00
10-6262.003	Συντήρηση ηλεκ/μηχ/κών εγκαταστάσεων Δημοτικού Καταστήματος 2024	15.000,00	0,00	42.100,00	42.100,00	42.100,00
10-6262.004	Συντήρηση ηλεκ/μηχ/κών εγκα/σεων Δημοτικού Καταστήματος 2020	0,00	0,00	0,00	0,00	0,00
10-6262.005	Συντήρηση ανελκυστήρων Δημορχείου (συμπ.ανταλ.&αναλ.) 2019-2021 ΣΥΝ	0,00	0,00	0,00	0,00	0,00
10-6262.006	Ηλεκτρονική σχεδίαση προτεινόμενων μέτρων για βιοκλιματικό σχεδιασμό Δημοσίων κτιρίων	0,00	0,00	0,00	0,00	0,00
10-6262.007	ΕΚΤΑΚΤΕΣ ΕΠΙΣΚΕΥΕΣ ΗΛΕΚ/ΜΗΧ/ΚΩΝ ΕΓΚΑΤΑΣΤΑΣΕΩΝ ΔΗΜΟΤΙΚΟΥ ΚΑΤΑΣΤΗΜΑΤΟΣ 2019	0,00	0,00	0,00	0,00	0,00
Σύνολο Κ.Α. 10-6262		46.353,40	0,00	52.100,00	52.100,00	52.100,00
10-6263	Συντήρηση και επισκευή μεταφορικών μέσων					
10-6263.001	Συντήρηση αυτ/των (πλύσιμο-γρασάρισμα) 2025	0,00	0,00	200,00	200,00	200,00
10-6263.002	Συντήρηση αυτ/των (πλύσιμο-γρασάρισμα) 2024	200,00	0,00	200,00	200,00	200,00
10-6263.003	Συντήρηση αυτ/των (πλύσιμο, γρασάρισμα) 2022 συν	0,00	0,00	0,00	0,00	0,00
10-6263.004	Συντήρηση αυτοκινήτων(πλύσιμο-γρασάρισμα) 2019 συν	0,00	0,00	0,00	0,00	0,00
10-6263.005		0,00	0,00	0,00	0,00	0,00
Σύνολο Κ.Α. 10-6263		200,00	0,00	400,00	400,00	400,00
10-6264	Συντήρηση και επισκευή λοιπών μηχανημάτων					
10-6264.001	Συντήρηση & επισκευή λοιπών μηχανημάτων (αριθμομηχανές,μηχανή γραμματοσήμων,ηλεκτρ.σκούπες κ.λ.π.)	2.000,00	1.292,70	2.000,00	2.000,00	2.000,00
10-6264.002	Συντήρηση φωτοτυπικών μηχανημάτων & λοιπών μηχανημάτων & προμήθεια τόνερ (συμπ. ανταλ/κών & αναλωσίμων) 2025	0,00	0,00	30.000,00	30.000,00	30.000,00
10-6264.003	Συντήρηση φωτοτυπικών μηχανημάτων και λοιπών μηχανημάτων & προμήθεια τόνερ (συμπ. Ανταλ/κών & αναλωσίμων) 2022 συν	10.000,00	4.612,22	0,00	0,00	0,00
10-6264.004	Συντήρηση φωτοτυπικών μηχ/των & λοιπών μηχ/των & προμήθεια τόνερ (συμπ. ανταλ/κών & αναλωσίμων) 2024 συν	6.000,00	0,00	6.000,00	6.000,00	6.000,00
10-6264.005	Συντήρηση συστήματος σειράς προτεραιότητας 2021 συν	0,00	0,00	0,00	0,00	0,00

Κωδικός (ΚΑ)	Τίτλος	ΠΡΟΗΓΟΥΜΕΝΟ ΟΙΚΟΝΟΜΙΚΟ ΕΤΟΣ 2024		ΟΙΚΟΝΟΜΙΚΟ ΕΤΟΣ 2025		Αυξομειώσεις βάσει αναμορφώσεων
		Διαμορφωθέντα μέχρι 30/06/2024	Ενταλθέντα μέχρι 30/06/2024	Ψηφισθέντα υπό του Δ.Σ.	Εγκριθέντα από Περιφέρεια	
Σύνολο Κ.Α. 10-6264		18.000,00	5.904,92	38.000,00	38.000,00	38.000,00
10-6265	Συντήρηση και επισκευή επίπλων και λοιπού εξοπλισμού					
10-6265.001	Συντήρηση & επισκευή Η/Υ & περιφερειακών	5.000,00	0,00	4.969,60	4.969,60	4.969,60
10-6265.002	Συντήρηση & επισκευή επίπλων & λοιπού εξοπλισμού	2.000,00	0,00	2.000,00	2.000,00	2.000,00
10-6265.003	Συντήρηση & επισκευή Η/Υ συστημάτων κλειστού κυκλώματος παρακολούθησης συναγερμών 2025	0,00	0,00	3.000,00	3.000,00	3.000,00
10-6265.004	Συντήρηση κλιματιστικών (συμπ. ανταλ/κών κι αναλωσίμων) 2025	0,00	0,00	300,00	300,00	300,00
10-6265.005	Συντήρηση και επισκευή συστημάτων κλειστού κυκλώματος παρακολούθησης συναγερμών 2024	4.000,00	0,00	4.000,00	4.000,00	4.000,00
10-6265.006	Συντήρηση πυροσβεστήρων κτιρίων, οχημάτων και αυτόνομων συστημάτων πυρόσβεσης 2023 συν	2.500,00	1.831,98	2.500,00	2.500,00	2.500,00
10-6265.007	Συντήρηση κλιματιστικών (συμπ. ανταλ/κών κι αναλωσίμων) 2023 συν	300,00	299,83	0,00	0,00	0,00
10-6265.008	Συντήρηση τηλεφωνικών κέντρων Δημαρχείου, ΚΕΠ κλπ (συμπ. ανταλ/κών & αναλωσίμων) 2024	4.000,00	0,00	4.000,00	4.000,00	4.000,00
10-6265.009	Συντήρηση κλιματιστικών (συμπ. ανταλ/κών κι αναλωσίμων) 2024	1.000,00	0,00	1.000,00	1.000,00	1.000,00
10-6265.010	Συντήρηση & επισκευή Η/Υ & περιφερειακών 2023	8.828,80	0,00	0,00	0,00	0,00
10-6265.011	Συντήρηση τηλεφωνικών κέντρων Δημαρχείου, ΚΕΠ κλπ (συμπ. ανταλ/κών & αναλωσίμων)	4.000,00	0,00	2.000,00	2.000,00	2.000,00
10-6265.012	Συντήρηση και επισκευή συστημάτων κλειστού κυκλώματος παρακολούθησης συναγερμών 2020 συν	0,00	0,00	0,00	0,00	0,00
10-6265.013	Αποκατάσταση δικτύου μεταφοράς δεδομένων μεταξύ δημοτικών κτιρίων	0,00	0,00	0,00	0,00	0,00
10-6265.014	Συντήρηση τηλεφωνικών κέντρων Δημαρχείου, ΚΕΠ κλπ (συμπ. ανταλ/κών & αναλωσίμων) 2021 συν	0,00	0,00	0,00	0,00	0,00
10-6265.015	Συντήρηση και επισκευή συστημάτων κλειστού κυκλώματος παρακολούθησης συναγερμών 2021 συν	0,00	0,00	0,00	0,00	0,00
10-6265.016	Συντήρηση και επισκευή συστημάτων κλειστού κυκλώματος παρακολούθησης συναγερμών 2023	0,00	0,00	0,00	0,00	0,00
Σύνολο Κ.Α. 10-6265		31.628,80	2.131,81	23.769,60	23.769,60	23.769,60
10-6266	Συντήρηση Εφαρμογών λογισμικού					
10-6266.001	Συντήρηση εφαρμογών - προγραμμάτων Η/Υ	21.100,00	0,00	27.590,00	27.590,00	27.590,00
10-6266.002	Συντήρηση BMS Δημοτικού Καταστήματος 2022 συν	0,00	0,00	1.000,00	1.000,00	1.000,00
10-6266.003	Συντήρηση - αναβάθμιση δικτύων Η/Υ	0,00	0,00	0,00	0,00	0,00
10-6266.004	Υπηρεσίες συντήρησης , αναβάθμισης, υποστήριξης του συστήματος διαχείρισης Δημοσίων Συμβάσεων Public Pro 2023-2024 συν	8.680,00	0,00	0,00	0,00	0,00
10-6266.005	Συντήρηση BMS Δημοτικού Καταστήματος 2025	0,00	0,00	1.000,00	1.000,00	1.000,00
10-6266.006	Συντήρηση BMS Δημοτικού Καταστήματος 2024	700,00	0,00	1.488,00	1.488,00	1.488,00
10-6266.007	Υπηρεσίες συντήρησης , αναβάθμισης, υποστήριξης του συστήματος διαχείρισης Δημοσίων Συμβάσεων Public Pro 2024	4.500,00	0,00	0,00	0,00	0,00
10-6266.008	Υπηρεσίες συντήρησης , αναβάθμισης, υποστήριξης του συστήματος διαχείρισης Δημοσίων Συμβάσεων Public Pro	0,00	0,00	3.500,00	3.500,00	3.500,00
Σύνολο Κ.Α. 10-6266		34.980,00	0,00	34.578,00	34.578,00	34.578,00
10-6267		0,00	0,00	0,00	0,00	0,00

Κωδικός (ΚΑ)	Τίτλος	ΠΡΟΗΓΟΥΜΕΝΟ ΟΙΚΟΝΟΜΙΚΟ ΕΤΟΣ 2024		ΟΙΚΟΝΟΜΙΚΟ ΕΤΟΣ 2025		Αυξομειώσεις βάσει αναμορφώσεων
		Διαμορφωθέντα μέχρι 30/06/2024	Ενταλθέντα μέχρι 30/06/2024	Ψηφισθέντα υπό του Δ.Σ.	Εγκριθέντα από Περιφέρεια	
Σύνολο Κ.Α. 10-626		133.162,20	9.044,85	151.847,60	151.847,60	151.847,60
10-627	Υδρευση, φωτισμός, καθαριότητα, αποκομιδή απορριμμάτων (λοιπές παροχές τρίτων)					
10-6271	Υδρευση δημοτικών κτιρίων κ.λπ.	5.000,00	1.956,00	8.000,00	8.000,00	8.000,00
10-6272	Άρδευση	0,00	0,00	0,00	0,00	0,00
10-6273	Φωτισμός και κίνηση (με ηλεκτρισμό ή φωταέριο) για δικές τους υπηρεσίες	80.000,00	36.314,32	95.000,00	95.000,00	95.000,00
10-6274	Δαπάνες καθαρισμού γραφείων					
10-6274.001	Δαπάνες καθαρισμού υαλοπινάκων Δημοτικών κτιρίων 2021	0,00	0,00	0,00	0,00	0,00
10-6274.002	Δαπάνες καθαρισμού υαλοπινάκων Δημ. κτιρίου 2012 συν	0,00	0,00	0,00	0,00	0,00
10-6274.003	Δαπάνες καθαρισμού υαλοπινάκων Δημοτικών κτιρίων	4.000,00	0,00	4.000,00	4.000,00	4.000,00
Σύνολο Κ.Α. 10-6274		4.000,00	0,00	4.000,00	4.000,00	4.000,00
10-6275	Δαπάνες καθαρισμού φρεατίων, δεξαμενών κ.λπ.					
10-6275.001	Δαπάνες καθαρισμού φρεατίων, δεξαμενών, απόφραξη αποχετευτικών αγωγών κ.λπ.	570,40	570,40	0,00	0,00	0,00
10-6275.002	Δαπάνες καθαρισμού φρεατίων, δεξαμενών, απόφραξη αποχετευτικών αγωγών κ.λπ. Δημ. κτιρίου	800,00	0,00	396,80	396,80	396,80
10-6275.003	Δαπάνες καθαρισμού φρεατίων, δεξαμενών απόφραξη αποχετευτικών αγωγών κ.λπ. Δημ. κτιρίου 2025	0,00	0,00	400,00	400,00	400,00
Σύνολο Κ.Α. 10-6275		1.370,40	570,40	796,80	796,80	796,80
10-6276	Δαπάνες εκκένωσης βόθρων					
10-6276.001	Δαπάνες εκκένωσης βόθρων	0,00	0,00	0,00	0,00	0,00
Σύνολο Κ.Α. 10-6276		0,00	0,00	0,00	0,00	0,00
10-6277	Δαπάνες συλλογής και μεταφοράς στερεών αποβλήτων και ανακυκλώσιμων υλικών με υποχρεωτική ανάλυση στους ακόλουθους κατωτεροβάθμιους					
10-6277.001	Λοιπές δαπάνες για ύδρευση, φωτισμό καθαριότητα	0,00	0,00	0,00	0,00	0,00
10-6277.002	Κοινόχρηστα κτιρίων	0,00	0,00	0,00	0,00	0,00
10-6277.003	Δαπάνες για απεντόμωση - μυοκτονία Δημοτικών κτιρίων 2014 συν	0,00	0,00	0,00	0,00	0,00
10-6277.004	Νέες παροχές ΔΕΗ-ΟΤΕ-ΕΥΔΑΠ & επεκτάσεις	0,00	0,00	0,00	0,00	0,00
10-6277.005	Αποκατάσταση βλαβών ΔΕΗ, ΟΤΕ & ΕΥΔΑΠ	0,00	0,00	0,00	0,00	0,00
10-6277.006	Δαπάνες για απεντόμωση - μυοκτονία δημοτικών κτιρίων 2015 συν	0,00	0,00	0,00	0,00	0,00
Σύνολο Κ.Α. 10-6277		0,00	0,00	0,00	0,00	0,00
10-6278	Δαπάνες φύλαξης κτιρίων (αρθ.21 παρ.11 ν.3731/2008)	0,00	0,00	0,00	0,00	0,00
10-6279	Λοιπές δαπάνες για ύδρευση, άρδευση, φωτισμό, καθαριότητα					
10-6279.001	Λοιπές δαπάνες καθαρισμού	3.000,00	0,00	600,00	600,00	600,00
10-6279.002	Κοινόχρηστα κτιρίων	2.500,00	205,64	2.500,00	2.500,00	2.500,00
10-6279.003	Δαπάνες για απεντόμωση - μυοκτονία Δημοτικών κτιρίων 2025	0,00	0,00	1.000,00	1.000,00	1.000,00
10-6279.004	Νέες παροχές ΔΕΗ-ΟΤΕ-ΕΥΔΑΠ & επεκτάσεις	5.000,00	0,00	5.000,00	5.000,00	5.000,00
10-6279.005	Αποκατάσταση βλαβών ΔΕΗ, ΟΤΕ & ΕΥΔΑΠ	2.000,00	0,00	2.000,00	2.000,00	2.000,00
10-6279.006	Έκτακτη απολύμανση κτιρίων του Δήμου (Δημαρχείο, 2 ΚΕΠ) στο πλαίσιο μέτρων περιορισμού αποφυγής και περιορισμού της διάδοσης του κορωνοϊού	0,00	0,00	0,00	0,00	0,00
10-6279.007	Απολύμανση κτιρίων για την αντιμετώπιση COVID-19 2020 συν	0,00	0,00	0,00	0,00	0,00
10-6279.008	Δαπάνες για απεντόμωση - μυοκτονία Δημοτικών κτιρίων 2023	992,00	992,00	0,00	0,00	0,00
10-6279.009	Δαπάνες για απεντόμωση-μυοκτονία Δημοτικών κτιρίων 2024	1.000,00	0,00	704,00	704,00	704,00

Κωδικός (ΚΑ)	Τίτλος	ΠΡΟΗΓΟΥΜΕΝΟ ΟΙΚΟΝΟΜΙΚΟ ΕΤΟΣ 2024		ΟΙΚΟΝΟΜΙΚΟ ΕΤΟΣ 2025		Αυξομειώσεις βάσει αναμορφώσεων
		Διαμορφωθέντα μέχρι 30/06/2024	Ενταλθέντα μέχρι 30/06/2024	Ψηφισθέντα υπό του Δ.Σ.	Εγκριθέντα από Περιφέρεια	
10-6279.010	Εσωτερική απολύμανση δικτύου αεραγωγών στα πλαίσια καταπολέμησης της νόσου COVID-19	0,00	0,00	0,00	0,00	0,00
10-6279.011	Απολύμανση κτιρίων για την αντιμετώπιση COVID-19 2021 συν	0,00	0,00	0,00	0,00	0,00
Σύνολο Κ.Α. 10-6279		14.492,00	1.197,64	11.804,00	11.804,00	11.804,00
Σύνολο Κ.Α. 10-627		104.862,40	40.038,36	119.600,80	119.600,80	119.600,80
Σύνολο Κ.Α. 10-62		280.324,60	60.957,81	315.448,40	315.448,40	315.448,40
10-63	ΦΟΡΟΙ - ΤΕΛΗ					
10-631	Φόροι					
10-6312	Λοιποί φόροι					
10-6312.001	Πρόστιμα ΙΚΑ	0,00	0,00	0,00	0,00	0,00
Σύνολο Κ.Α. 10-6312		0,00	0,00	0,00	0,00	0,00
Σύνολο Κ.Α. 10-631		0,00	0,00	0,00	0,00	0,00
10-632	Τέλη κυκλοφορίας μεταφορικών μέσων					
10-6321	Τέλη κυκλοφορίας επιβατικών αυτοκινήτων					
10-6321.000	Τέλη κυκλοφορίας επιβατικών αυτοκινήτων	0,00	0,00	0,00	0,00	0,00
10-6321.001	Τέλη κυκλοφορίας επιβατικών αυτοκινήτων	1.600,00	0,00	1.600,00	1.600,00	1.600,00
Σύνολο Κ.Α. 10-6321		1.600,00	0,00	1.600,00	1.600,00	1.600,00
10-6322	Τέλη κυκλοφορίας φορητών αυτοκινήτων	600,00	0,00	200,00	200,00	200,00
10-6323	Λοιπά τέλη κυκλοφορίας					
10-6323.001	ΚΤΕΟ 2025	0,00	0,00	400,00	400,00	400,00
10-6323.002	ΚΤΕΟ 2023 συν	400,00	0,00	500,00	500,00	500,00
10-6323.003	ΚΤΕΟ 2024	400,00	0,00	400,00	400,00	400,00
10-6323.004	ΚΤΕΟ 2021	0,00	0,00	0,00	0,00	0,00
Σύνολο Κ.Α. 10-6323		800,00	0,00	1.300,00	1.300,00	1.300,00
Σύνολο Κ.Α. 10-632		3.000,00	0,00	3.100,00	3.100,00	3.100,00
Σύνολο Κ.Α. 10-63		3.000,00	0,00	3.100,00	3.100,00	3.100,00
10-64	ΛΟΙΠΑ ΓΕΝΙΚΑ ΕΞΟΔΑ					
10-641	Εξόδα μεταφορών					
10-6411	Εξόδα κίνησης ιδιόκτητων μεταφορικών μέσων (καύσιμα, λιπαντικά, διόδια κλπ)					
10-6411.001	Προμήθεια καυσίμων αυτ/των & μηχανημάτων	1.000,00	0,00	0,00	0,00	0,00
10-6411.002	Προμήθεια καυσίμων αυτ/των & μηχανημάτων 2018-2020 συν	0,00	0,00	0,00	0,00	0,00
10-6411.003	Προμήθεια καυσίμων αυτοκινήτων & μηχ/των 2021	0,00	0,00	0,00	0,00	0,00
10-6411.004	Προμήθεια καυσίμων αυτοκινήτων & μηχ/των 2022-2024 συν	11.000,00	3.983,24	2.000,00	2.000,00	2.000,00
Σύνολο Κ.Α. 10-6411		12.000,00	3.983,24	2.000,00	2.000,00	2.000,00
10-6412	Εξόδα μεταφοράς αγαθών φορτοεκφορτωτικά	0,00	0,00	0,00	0,00	0,00
10-6413	Μεταφορές προσώπων	0,00	0,00	0,00	0,00	0,00
10-6414	Μεταφορές εν γένει					
10-6414.000	Μεταφορές εν γένει	0,00	0,00	0,00	0,00	0,00
10-6414.001	Μεταφορές εν γένει	3.100,00	719,20	3.000,00	3.000,00	3.000,00
Σύνολο Κ.Α. 10-6414		3.100,00	719,20	3.000,00	3.000,00	3.000,00
Σύνολο Κ.Α. 10-641		15.100,00	4.702,44	5.000,00	5.000,00	5.000,00
10-642	Οδοιπορικά έξοδα και έξοδα ταξιδίων					
10-6422	Οδοιπορικά έξοδα και αποζημίωση μετακινούμενων υπαλλήλων					

Κωδικός (ΚΑ)	Τίτλος	ΠΡΟΗΓΟΥΜΕΝΟ ΟΙΚΟΝΟΜΙΚΟ ΕΤΟΣ 2024		ΟΙΚΟΝΟΜΙΚΟ ΕΤΟΣ 2025		Αυξομειώσεις βάσει αναμορφώσεων
		Διαμορφωθέντα μέχρι 30/06/2024	Ενταλθέντα μέχρι 30/06/2024	Ψηφισθέντα υπό του Δ.Σ.	Εγκριθέντα από Περιφέρεια	
10-6422.001	Οδοιπορικά έξοδα και αποζημίωση μετακινούμενων υπαλλήλων	7.500,00	2.988,00	7.000,00	7.000,00	7.000,00
10-6422.002	Οδοιπορικά έξοδα και αποζημίωση μετακινούμενων υπαλλήλων για το πρόγραμμα SMART BEAR	2.000,00	0,00	3.500,00	3.500,00	3.500,00
Σύνολο Κ.Α. 10-6422		9.500,00	2.988,00	10.500,00	10.500,00	10.500,00
10-6423	Οδοιπορικά έξοδα και αποζημίωση τρίτων	0,00	0,00	0,00	0,00	0,00
Σύνολο Κ.Α. 10-642		9.500,00	2.988,00	10.500,00	10.500,00	10.500,00
10-646	Έξοδα δημοσιεύσεων					
10-6461	Έξοδα δημοσίευσης οικονομικών καταστάσεων	1.500,00	1.252,40	1.500,00	1.500,00	1.500,00
10-6462	Δημοσίευση προκηρύξεων					
10-6462.000	Δημοσίευση προκηρύξεων	0,00	0,00	0,00	0,00	0,00
10-6462.001	Δημοσίευση προκηρύξεων	4.000,00	1.800,48	4.000,00	4.000,00	4.000,00
Σύνολο Κ.Α. 10-6462		4.000,00	1.800,48	4.000,00	4.000,00	4.000,00
10-6463	Εξοδα λοιπών δημοσιεύσεων	4.000,00	2.973,52	5.000,00	5.000,00	5.000,00
Σύνολο Κ.Α. 10-646		9.500,00	6.026,40	10.500,00	10.500,00	10.500,00
10-647	Έξοδα καλλιτεχνικών, αθλητικών και κοινωνικών δραστηριοτήτων					
10-6471	Έξοδα πολιτιστικών δραστηριοτήτων	0,00	0,00	0,00	0,00	0,00
10-6472	Έξοδα αθλητικών δραστηριοτήτων	0,00	0,00	0,00	0,00	0,00
10-6473	Έξοδα οργάνωσης κοινωνικών δραστηριοτήτων					
10-6473.001	Δημιουργία και στελέχωση γραφείου προγραμματισμού	0,00	0,00	0,00	0,00	0,00
Σύνολο Κ.Α. 10-6473		0,00	0,00	0,00	0,00	0,00
10-6474	Έξοδα λοιπών παρεμφερών δραστηριοτήτων	0,00	0,00	0,00	0,00	0,00
Σύνολο Κ.Α. 10-647		0,00	0,00	0,00	0,00	0,00
10-648	Έξοδα κατασκευών εξοχών και συσσιτίων					
10-6481	Έξοδα λειτουργίας συσσιτίων	0,00	0,00	0,00	0,00	0,00
10-6482	Έξοδα λειτουργίας κατασκευών εξοχών	0,00	0,00	0,00	0,00	0,00
10-6483	Έξοδα οργάνωσης και εκτέλεσης αθλητικών, πολιτιστικών κ.λ.π. εκδηλώσεων στις κατασκευές	0,00	0,00	0,00	0,00	0,00
10-6484	Λοιπά έξοδα κατασκευών εξοχών	0,00	0,00	0,00	0,00	0,00
Σύνολο Κ.Α. 10-648		0,00	0,00	0,00	0,00	0,00
Σύνολο Κ.Α. 10-64		34.100,00	13.716,84	26.000,00	26.000,00	26.000,00
10-66	ΔΑΠΑΝΕΣ ΠΡΟΜΗΘΕΙΑΣ ΑΝΑΛΩΣΙΜΩΝ					
10-661	Έντυπα, βιβλία, γραφική ύλη, εκδόσεις					
10-6611	Προμήθεια βιβλίων υπηρεσιών					
10-6611.000	Προμήθεια βιβλίων υπηρεσιών	0,00	0,00	0,00	0,00	0,00
10-6611.001	Προμήθεια βιβλίων υπηρεσιών	3.000,00	0,00	5.000,00	5.000,00	5.000,00
Σύνολο Κ.Α. 10-6611		3.000,00	0,00	5.000,00	5.000,00	5.000,00
10-6612	Προμήθεια γραφικής ύλης και λοιπά υλικά γραφείων					
10-6612.001	Προμήθεια γραφικής ύλης & λοιπά υλικά γραφείων	17.200,00	0,00	20.200,00	20.200,00	20.200,00
10-6612.002	Προμήθεια σφραγίδων	3.000,00	0,00	3.100,00	3.100,00	3.100,00
10-6612.003	Εκλογικά έξοδα	5.000,00	3.943,40	0,00	0,00	0,00
Σύνολο Κ.Α. 10-6612		25.200,00	3.943,40	23.300,00	23.300,00	23.300,00
10-6613	Προμήθεια εντύπων και υλικών μηχανογράφησης και πολλαπλών εκτυπώσεων					
10-6613.001	Προμήθεια εντύπων υπηρεσιών	4.000,00	0,00	5.000,00	5.000,00	5.000,00
10-6613.002	Προμήθεια αναλωσίμων υλικών μηχ/σης (μελάνια)	15.000,00	0,00	20.000,00	20.000,00	20.000,00
Σύνολο Κ.Α. 10-6613		19.000,00	0,00	25.000,00	25.000,00	25.000,00

Κωδικός (ΚΑ)	Τίτλος	ΠΡΟΗΓΟΥΜΕΝΟ ΟΙΚΟΝΟΜΙΚΟ ΕΤΟΣ 2024		ΟΙΚΟΝΟΜΙΚΟ ΕΤΟΣ 2025		Αυξομειώσεις βάσει αναμορφώσεων
		Διαμορφωθέντα μέχρι 30/06/2024	Ενταλθέντα μέχρι 30/06/2024	Ψηφισθέντα υπό του Δ.Σ.	Εγκριθέντα από Περιφέρεια	
10-6614	Λοιπές προμήθειες ειδών γραφείου					
10-6614.001	Προμήθεια ταμπελών - πινακίδων	20.000,00	6.119,40	20.000,00	20.000,00	20.000,00
10-6614.002	Προμήθεια φωτοτυπικού υλικού (χαρτί) & μηχανογραφικό χαρτί	20.000,00	0,00	17.000,00	17.000,00	17.000,00
10-6614.003	Προμήθεια ανταλλακτικών αναλωσίμων μηχανογραφικού εξοπλισμού (σκληροί δίσκοι, καλώδια, κάρτες κλπ)	0,00	0,00	0,00	0,00	0,00
Σύνολο Κ.Α. 10-6614		40.000,00	6.119,40	37.000,00	37.000,00	37.000,00
10-6615	Εκτυπώσεις, εκδόσεις, βιβλιοδετήσεις					
10-6615.001	Προμήθεια βιβλίων διαφόρων εκδόσεων CD - περιοδικών	1.000,00	0,00	1.000,00	1.000,00	1.000,00
10-6615.002	Εκτυπώσεις, εκδόσεις γενικά & βιβλιοδετήσεις	4.000,00	0,00	4.000,00	4.000,00	4.000,00
Σύνολο Κ.Α. 10-6615		5.000,00	0,00	5.000,00	5.000,00	5.000,00
Σύνολο Κ.Α. 10-661		92.200,00	10.062,80	95.300,00	95.300,00	95.300,00
10-662	Κλινοστρωμένες είδη κατασκηνώσεως και τρόφιμα					
10-6621	Είδη κλινοστρωμών	0,00	0,00	0,00	0,00	0,00
10-6622	Είδη κατασκηνώσεως	0,00	0,00	0,00	0,00	0,00
Σύνολο Κ.Α. 10-662		0,00	0,00	0,00	0,00	0,00
10-663	Είδη υγιεινής και καθαριότητας					
10-6631	Προμήθεια υγειονομικού και φαρμακευτικού υλικού					
10-6631.001	Προμήθεια Rapid test για την άμεση ανίχνευση του ιού covid-19 για τις ανάγκες του Δήμου Παλαιού Φαλήρου και των ΝΠΔΔ	0,00	0,00	0,00	0,00	0,00
Σύνολο Κ.Α. 10-6631		0,00	0,00	0,00	0,00	0,00
10-6632	Προμήθεια κτηνιατρικού υλικού	0,00	0,00	0,00	0,00	0,00
10-6633	Προμήθεια χημικού υλικού (απολυμαντικά, χημικά κλπ)	0,00	0,00	0,00	0,00	0,00
10-6634	Προμήθεια ειδών καθαριότητας και ευπρεπισμού					
10-6634.001	ΠΡΟΜΗΘΕΙΑ ΕΙΔΩΝ ΚΑΘΑΡΙΟΤΗΤΑΣ ΚΑΙ ΕΥΠΡΕΠΙΣΜΟΥ	55.000,00	16.414,54	26.397,74	26.397,74	26.397,74
10-6634.002	Προμήθεια ειδών καθαριότητας και ευπρεπισμού 2021 ΣΥΝ	0,00	0,00	0,00	0,00	0,00
Σύνολο Κ.Α. 10-6634		55.000,00	16.414,54	26.397,74	26.397,74	26.397,74
10-6635	Προμήθεια λοιπών ειδών υγιεινής και καθαριότητας					
10-6635.001	Έκτακτες προμήθειες ειδών υγιεινής και καθαριότητας για την αντιμετώπιση του κορονοϊού COVID-19 2020 συν	0,00	0,00	0,00	0,00	0,00
10-6635.002	Έκτακτες προμήθειες ειδών υγιεινής και καθαριότητας για την αντιμετώπιση του κορονοϊού covid-19 στα πλαίσια των μέτρων περιορισμού της διασποράς του	0,00	0,00	0,00	0,00	0,00
Σύνολο Κ.Α. 10-6635		0,00	0,00	0,00	0,00	0,00
Σύνολο Κ.Α. 10-663		55.000,00	16.414,54	26.397,74	26.397,74	26.397,74
10-664	Καύσιμα και λιπαντικά					
10-6641	Προμήθεια καυσίμων και λιπαντικών για κίνηση μεταφορικών μέσων	0,00	0,00	0,00	0,00	0,00
10-6642	Προμήθεια καυσίμων και λιπαντικών για κίνηση αντλιοστασίων	0,00	0,00	0,00	0,00	0,00
10-6643	Προμήθεια καυσίμων για θέρμανση και φωτισμό	0,00	0,00	0,00	0,00	0,00
10-6644	Προμήθεια καυσίμων και λιπαντικών για λοιπές ανάγκες	0,00	0,00	0,00	0,00	0,00
Σύνολο Κ.Α. 10-664		0,00	0,00	0,00	0,00	0,00
10-665	Υλικό εκτυπώσεων, τυπογραφικών, βιβλιοδετικών και λοιπων εργασιών					
10-6651	Προμήθεια υλικού τυπογραφιών και σχεδιάσεων	0,00	0,00	0,00	0,00	0,00
10-6652	Προμήθεια φωτογραφικού υλικού	0,00	0,00	0,00	0,00	0,00

Κωδικός (ΚΑ)	Τίτλος	ΠΡΟΗΓΟΥΜΕΝΟ ΟΙΚΟΝΟΜΙΚΟ ΕΤΟΣ 2024		ΟΙΚΟΝΟΜΙΚΟ ΕΤΟΣ 2025		Αυξομειώσεις βάσει αναμορφώσεων
		Διαμορφωθέντα μέχρι 30/06/2024	Ενταλθέντα μέχρι 30/06/2024	Ψηφισθέντα υπό του Δ.Σ.	Εγκριθέντα από Περιφέρεια	
10-6653	Προμήθεια κινηματογραφικού υλικού	0,00	0,00	0,00	0,00	0,00
10-6654	Προμήθεια λοιπού υλικού					
10-6654.001	Προμήθεια υλικού εκτυπώσεων (τόνερ)	0,00	0,00	0,00	0,00	0,00
Σύνολο Κ.Α. 10-6654		0,00	0,00	0,00	0,00	0,00
Σύνολο Κ.Α. 10-665		0,00	0,00	0,00	0,00	0,00
10-666	Υλικά συντήρησης κτιρίων και έργων					
10-6661	Υλικά συντήρησης και επισκευής κτιρίων					
10-6661.001	ΠΡΟΜΗΘΕΙΑ ΑΝΤΗΛΙΑΚΩΝ MEMBRANΩΝ ΥΑΛΟΣΤΑΣΙΩΝ ΚΑΙ ΣΚΙΑΣΤΡΩΝ ΔΗΜΟΤΙΚΩΝ ΚΤΙΡΙΩΝ 2025	0,00	0,00	2.500,00	2.500,00	2.500,00
10-6661.002	Προμήθεια αντηλιακών μεμβρανών υαλοστασίων και σκιάστρων δημοτικών κτιρίων 2024	2.500,00	0,00	0,00	0,00	0,00
Σύνολο Κ.Α. 10-6661		2.500,00	0,00	2.500,00	2.500,00	2.500,00
10-6662	Υλικά συντήρησης και επισκευής λοιπών εγκαταστάσεων					
10-6662.001	Προμήθεια υλικών υδραυλικών εγκαταστάσεων 2024 συν	18.000,00	0,00	8.000,00	8.000,00	8.000,00
10-6662.002	Προμήθεια υλικών υδραυλικών εγκαταστάσεων 2023 συν	6.000,00	4.089,15	0,00	0,00	0,00
10-6662.003	Προμήθεια υλικών υδραυλικών εγκαταστάσεων 2025	0,00	0,00	12.000,00	12.000,00	12.000,00
10-6662.004	Προμήθεια υλικών υδραυλικών εγκαταστάσεων 2021 συν	0,00	0,00	0,00	0,00	0,00
Σύνολο Κ.Α. 10-6662		24.000,00	4.089,15	20.000,00	20.000,00	20.000,00
Σύνολο Κ.Α. 10-666		26.500,00	4.089,15	22.500,00	22.500,00	22.500,00
10-667	Ανταλλακτικά μηχανικού και λοιπού εξοπλισμού					
10-6671	Ανταλλακτικά μεταφορικών μέσων					
10-6671.001	Προμήθεια ανταλλακτικών και εργασιών για τη συντήρηση λοιπών οχημάτων και δίτροχων στα πλαίσια της ΑΠ.Υπ. Πρ. 3373/390/1975, 2024	7.000,00	0,00	2.000,00	2.000,00	2.000,00
10-6671.002	Προμήθεια ανταλλακτικών και εργασιών για τη συντήρηση λοιπών οχημάτων και δίτροχων στα πλαίσια της ΑΠ.Υπ. Πρ. 3373/390/1975,	0,00	0,00	8.000,00	8.000,00	8.000,00
10-6671.003	Προμήθεια ανταλλακτικών και εργασιών για τη συντήρηση λοιπών οχημάτων και δίτροχων στα πλαίσια της ΑΠ.Υπ. Πρ. 3373/390/1975, 2023 συν	1.213,77	0,00	0,00	0,00	0,00
10-6671.004	Προμήθεια ελαστικών 2014 συν	0,00	0,00	0,00	0,00	0,00
10-6671.005	Προμήθεια ανταλλακτικών και εργασιών για τη συντήρηση λοιπών οχημάτων και δίτροχων στα πλαίσια της ΑΠ.Υπ. Πρ. 3373/390/1975, 2021 συν	0,00	0,00	0,00	0,00	0,00
10-6671.006	Προμήθεια ανταλλακτικών και εργασιών για τη συντήρηση λοιπών οχημάτων και δίτροχων στα πλαίσια της ΑΠ.Υπ. Πρ. 3373/390/1975, 2022	0,00	0,00	0,00	0,00	0,00
10-6671.007	ΕΠΙΣΚΕΥΕΣ ΔΙΤΡΟΧΩΝ	0,00	0,00	0,00	0,00	0,00
Σύνολο Κ.Α. 10-6671		8.213,77	0,00	10.000,00	10.000,00	10.000,00
10-6672	Ανταλλακτικά λοιπών μηχανημάτων					
10-6672.001	Προμήθεια φίλτρων κλιματισμού Δημαρχείου	0,00	0,00	0,00	0,00	0,00
10-6672.002	Προμήθεια ηλ. Συσσωρευτών για αντικατάσταση στο σύστημα αδιάλειπτης παροχής ενέργειας	2.000,00	0,00	2.000,00	2.000,00	2.000,00
10-6672.003	ΠΡΟΜΗΘΕΙΑ ΑΝΤ/ΚΩΝ Η/Μ ΕΓΚΑΤΑΣΤΑΣΕΩΝ	0,00	0,00	0,00	0,00	0,00
Σύνολο Κ.Α. 10-6672		2.000,00	0,00	2.000,00	2.000,00	2.000,00

Κωδικός (ΚΑ)	Τίτλος	ΠΡΟΗΓΟΥΜΕΝΟ ΟΙΚΟΝΟΜΙΚΟ ΕΤΟΣ 2024		ΟΙΚΟΝΟΜΙΚΟ ΕΤΟΣ 2025		Αυξομειώσεις βάσει αναμορφώσεων
		Διαμορφωθέντα μέχρι 30/06/2024	Ενταλθέντα μέχρι 30/06/2024	Ψηφισθέντα υπό του Δ.Σ.	Εγκριθέντα από Περιφέρεια	
10-6673	Ανταλλακτικά επίπλων και σκευών και λοιπού εξοπλισμού	0,00	0,00	0,00	0,00	0,00
Σύνολο Κ.Α. 10-667		10.213,77	0,00	12.000,00	12.000,00	12.000,00
10-668	Υλικά φαρμακείου					
10-6681	Υλικά φαρμακείου	800,00	0,00	1.000,00	1.000,00	1.000,00
10-6682	Λοιπά υλικά άμεσης ανάληψης	0,00	0,00	0,00	0,00	0,00
Σύνολο Κ.Α. 10-668		800,00	0,00	1.000,00	1.000,00	1.000,00
10-669	Λοιπές προμήθειες					
10-6691	Προμήθεια ειδών σημαιοστολισμού και φωταγωγήσεων					
10-6691.001	Προμήθεια σημαιών	5.000,00	0,00	5.000,00	5.000,00	5.000,00
10-6691.002	Προμήθεια ηλεκτρολογικών υλικών για τη συντήρηση υποδομών 2024 συν	10.000,00	0,00	5.000,00	5.000,00	5.000,00
10-6691.003	Προμήθεια Ηλεκτρολογικών υλικών για συντήρηση υποδομών 2023 συν	5.000,00	0,00	0,00	0,00	0,00
10-6691.004	Προμήθεια Ηλεκτρολογικών υλικών για συντήρηση υποδομών 2025	0,00	0,00	15.000,00	15.000,00	15.000,00
Σύνολο Κ.Α. 10-6691		20.000,00	0,00	25.000,00	25.000,00	25.000,00
10-6692		0,00	0,00	0,00	0,00	0,00
10-6693		0,00	0,00	0,00	0,00	0,00
10-6699	Λοιπές προμήθειες αναλωσίμων					
10-6699.001	Λοιπές προμήθειες αναλωσίμων	1.000,00	0,00	2.500,00	2.500,00	2.500,00
Σύνολο Κ.Α. 10-6699		1.000,00	0,00	2.500,00	2.500,00	2.500,00
Σύνολο Κ.Α. 10-669		21.000,00	0,00	27.500,00	27.500,00	27.500,00
Σύνολο Κ.Α. 10-66		205.713,77	30.566,49	184.697,74	184.697,74	184.697,74
10-67	Πληρωμές για μεταβιβάσεις εισοδημάτων σε τρίτους. Παραχωρήσεις - Παροχές - Επιχορηγήσεις - Επιδότησεις - Δωρεές					
10-673	ΠΡΟΑΙΡΕΤΙΚΕΣ ΕΙΣΦΟΡΕΣ, ΠΑΡΟΧΕΣ ΚΑΙ ΕΠΙΧΟΡΗΓΗΣΕΙΣ					
10-6737	Υλοποίηση προγραμματικών συμβάσεων	0,00	0,00	0,00	0,00	0,00
Σύνολο Κ.Α. 10-673		0,00	0,00	0,00	0,00	0,00
Σύνολο Κ.Α. 10-67		0,00	0,00	0,00	0,00	0,00
Σύνολο Κ.Α. 10-6		3.475.819,80	1.397.613,42	3.522.186,89	3.522.186,89	3.522.186,89
10-7	ΕΠΕΝΔΥΣΕΙΣ					
10-71	ΑΓΟΡΕΣ ΚΤΙΡΙΩΝ ΤΕΧΝΙΚΩΝ ΕΡΓΩΝ ΚΑΙ ΠΡΟΜΗΘΕΙΕΣ ΠΑΓΙΩΝ					
10-711	Απαλλοτριώσεις και αγορές εδαφικών εκτάσεων					
10-7111	Απαλλοτριώσεις οικοπέδων και εδαφικών εκτάσεων	0,00	0,00	0,00	0,00	0,00
10-7112	Αγορές οικοπέδων και εδαφικών εκτάσεων	0,00	0,00	0,00	0,00	0,00
Σύνολο Κ.Α. 10-711		0,00	0,00	0,00	0,00	0,00
10-712	Απαλλοτριώσεις και αγορές κτιρίων τεχνικών έργων					
10-7121	Απαλλοτριώσεις κτιρίων - εγκαταστάσεων κτιρίων - τεχνικών έργων					
10-7121.001	Απαλλοτρίωση Φλοίσβου	0,00	0,00	0,00	0,00	0,00
Σύνολο Κ.Α. 10-7121		0,00	0,00	0,00	0,00	0,00
10-7122	Αγορές κτιρίων εγκαταστάσεων κτιρίων - τεχνικών έργων					
10-7122.001	Αγορά ακινήτου επί της οδού Έλλης (10η δόση)	0,00	0,00	0,00	0,00	0,00
Σύνολο Κ.Α. 10-7122		0,00	0,00	0,00	0,00	0,00
Σύνολο Κ.Α. 10-712		0,00	0,00	0,00	0,00	0,00
10-713	Προμήθειες παγίων					
10-7131	Μηχανήματα και λοιπός εξοπλισμός					
10-7131.001	Προμήθεια λοιπού κεφαλαιακού εξοπλισμού	10.000,00	0,00	10.000,00	10.000,00	10.000,00

Κωδικός (ΚΑ)	Τίτλος	ΠΡΟΗΓΟΥΜΕΝΟ ΟΙΚΟΝΟΜΙΚΟ ΕΤΟΣ 2024		ΟΙΚΟΝΟΜΙΚΟ ΕΤΟΣ 2025		Αυξομειώσεις βάσει αναμορφώσεων
		Διαμορφωθέντα μέχρι 30/06/2024	Ενταλθέντα μέχρι 30/06/2024	Ψηφισθέντα υπό του Δ.Σ.	Εγκριθέντα από Περιφέρεια	
10-7131.002	Δράση για την προμήθεια Η/Υ, εκτυπωτών και tablets για τη χρήση της εφαρμογής gov.gr wallet στα πλαίσια του προγράμματος αναβάθμισης ΚΕΠ ΣΥΝ	0,00	0,00	0,00	0,00	0,00
10-7131.003	Δράση για την υλοποίηση Συστήματος διαχείρισης επισκεπτών & προμήθεια tablets μέσω των οποίων θα διατίθεται εφαρμογή για την υπογραφή εγγράφων	0,00	0,00	0,00	0,00	0,00
10-7131.004	Προμήθεια,εγκατάσταση & λειτουργία ηλεκτρονικού - ψηφιακού μηχανισμού σήμανσης παρουσιών προσωπικού 2014 συν	0,00	0,00	0,00	0,00	0,00
10-7131.005	Προμήθεια συστήματος εξαερισμού ΚΕΠ Αγ.Βαρβάρας	0,00	0,00	0,00	0,00	0,00
10-7131.006	Προμήθεια τηλεφωνικού κέντρου Δημαρχείου	0,00	0,00	0,00	0,00	0,00
Σύνολο Κ.Α. 10-7131		10.000,00	0,00	10.000,00	10.000,00	10.000,00
10-7132	Μεταφορικά μέσα					
10-7132.001	Προμήθεια δίτροχων 2017	0,00	0,00	0,00	0,00	0,00
10-7132.002	Προμήθεια ΙΧ 2020	0,00	0,00	0,00	0,00	0,00
Σύνολο Κ.Α. 10-7132		0,00	0,00	0,00	0,00	0,00
10-7133	Επιπλα σκέυη					
10-7133.001	Προμήθεια επίπλων & σκευών	10.000,00	0,00	5.000,00	5.000,00	5.000,00
10-7133.002	Προμήθεια επίπλων και σκευών 2017	0,00	0,00	0,00	0,00	0,00
10-7133.003	Προμήθεια επίπλων και σκευών 2018	0,00	0,00	0,00	0,00	0,00
Σύνολο Κ.Α. 10-7133		10.000,00	0,00	5.000,00	5.000,00	5.000,00
10-7134	Ηλεκτρονικοί υπολογιστές και ηλεκτρονικά συγκροτήματα και λογισμικά					
10-7134.001	Προμήθεια Η/Υ, τεμαχικών, περιφερειακών και Η/Υ ειδικών χρήσεων (scanner,ups,router κλπ)	10.000,00	0,00	10.000,00	10.000,00	10.000,00
10-7134.002	Ανάπτυξη εξατομικευμένης ψηφιακής εφαρμογής διαχείρισης σημειακών υποδείξεων	31.000,00	0,00	0,00	0,00	0,00
10-7134.003	Προμήθεια συστήματος οπτικής αναγνώρισης χαρακτήρων (OCR) εγγράφων PDF	0,00	0,00	0,00	0,00	0,00
10-7134.004	Προμήθεια εφαρμογής μισθοδοσίας	22.014,00	0,00	0,00	0,00	0,00
10-7134.005	Προμήθεια εφαρμογών-προγραμμάτων και αναβαθμίσεων πληροφορικής συν	0,00	0,00	0,00	0,00	0,00
10-7134.006	Προμήθεια εφαρμογής για την επέκταση της εφαρμογής διαχείριση των δομών του Ν.Π.Δ.Δ. Παιδικό Σταθμοί	18.500,00	0,00	0,00	0,00	0,00
10-7134.008	Προμήθεια εφαρμογών-προγραμμάτων και αναβαθμίσεων πληροφορικής 2024	16.000,00	0,00	0,00	0,00	0,00
10-7134.009	Ανάπτυξη δέσμης εφαρμογών ψηφιακού βοηθού του πολίτη στα πλαίσια των μέτρων αντιμετώπισης του covid 19 συν	0,00	0,00	0,00	0,00	0,00
Σύνολο Κ.Α. 10-7134		97.514,00	0,00	10.000,00	10.000,00	10.000,00
10-7135	Λοιπός εξοπλισμός					
10-7135.001	Προμήθεια πυροσβεστικού εξοπλισμού κτιρίων-οχημάτων 2024	1.500,00	0,00	0,00	0,00	0,00
10-7135.002	Προμήθεια πυροσβεστικού εξοπλισμού κτιρίων-οχημάτων 2025	0,00	0,00	1.500,00	1.500,00	1.500,00
10-7135.003	Προμήθεια συστήματος κυλιόμενης αρχειοθέτησης 2022	0,00	0,00	0,00	0,00	0,00
10-7135.004	Εξοπλισμός ελέγχου, καταγραφής και ανάλυσης δεδομένων κατανάλωσης ισχύος και λοιπών πόρων	0,00	0,00	0,00	0,00	0,00
10-7135.005	Προμήθεια πυροσβεστικού εξοπλισμού κτιρίων-οχημάτων 2021	0,00	0,00	0,00	0,00	0,00
10-7135.006	Προμήθεια συστήματος κυλιόμενης αρχειοθέτησης 2021	0,00	0,00	0,00	0,00	0,00
Σύνολο Κ.Α. 10-7135		1.500,00	0,00	1.500,00	1.500,00	1.500,00

Κωδικός (ΚΑ)	Τίτλος	ΠΡΟΗΓΟΥΜΕΝΟ ΟΙΚΟΝΟΜΙΚΟ ΕΤΟΣ 2024		ΟΙΚΟΝΟΜΙΚΟ ΕΤΟΣ 2025		Αυξομειώσεις βάσει αναμορφώσεων
		Διαμορφωθέντα μέχρι 30/06/2024	Ενταλθέντα μέχρι 30/06/2024	Ψηφισθέντα υπό του Δ.Σ.	Εγκριθέντα από Περιφέρεια	
Σύνολο Κ.Α. 10-713		119.014,00	0,00	26.500,00	26.500,00	26.500,00
Σύνολο Κ.Α. 10-71		119.014,00	0,00	26.500,00	26.500,00	26.500,00
10-73	ΕΡΓΑ					
10-731	Δαπάνες κατασκευής κτιρίων, έργων ιδιοκτησίας Δήμου					
10-7311	Δαπάνες κατασκευής επέκτασης και συμπλήρωσης κτιρίων ΟΤΑ					
10-7311.001		0,00	0,00	0,00	0,00	0,00
Σύνολο Κ.Α. 10-7311		0,00	0,00	0,00	0,00	0,00
10-7312	Δαπάνες κατασκευής τεχνικών έργων ύδρευσης, άρδευσης και αποχέτευσης	0,00	0,00	0,00	0,00	0,00
Σύνολο Κ.Α. 10-731		0,00	0,00	0,00	0,00	0,00
10-732	Δαπάνες κατασκευής παγίων (μόνιμων) εγκαταστάσεων κοινής χρήσεως					
10-7321	Κτιριακές εγκαταστάσεις κοινής χρήσης	0,00	0,00	0,00	0,00	0,00
10-7322	Πλατείες πάρκα παιδότοποι	0,00	0,00	0,00	0,00	0,00
10-7323	Οδοί - οδοστρώματα					
10-7323.001	0,00	0,00	0,00	0,00	0,00
Σύνολο Κ.Α. 10-7323		0,00	0,00	0,00	0,00	0,00
10-7324	Πεζοδρόμια					
10-7324.001	0,00	0,00	0,00	0,00	0,00
Σύνολο Κ.Α. 10-7324		0,00	0,00	0,00	0,00	0,00
10-7325	Εγκαταστάσεις ηλ/σμού κοινής χρήσης					
10-7325.001	0,00	0,00	0,00	0,00	0,00
Σύνολο Κ.Α. 10-7325		0,00	0,00	0,00	0,00	0,00
10-7326	Λοιπές εγκαταστάσεις κοινής χρήσης					
10-7326.001	0,00	0,00	0,00	0,00	0,00
Σύνολο Κ.Α. 10-7326		0,00	0,00	0,00	0,00	0,00
Σύνολο Κ.Α. 10-732		0,00	0,00	0,00	0,00	0,00
10-733	Επισκευές και συντηρήσεις παγίων εγκαταστάσεων κοινής χρήσεως					
10-7331	Κτιριακές εγκαταστάσεις κοινής χρήσης					
10-7331.001	Συντήρηση Δημαρχείου και πολιτιστικού κέντρου	0,00	0,00	0,00	0,00	0,00
10-7331.002	Ανακαίνιση κτιριακών υποδομών ΚΕΠ Δήμου Π. Φαλήρου συν	0,00	0,00	0,00	0,00	0,00
10-7331.003	Συντήρηση Δημαρχείου & πολιτιστικού κέντρου 2023	17.200,00	0,00	57.200,00	57.200,00	57.200,00
10-7331.004	Συντήρηση Δημαρχείου & Πολιτιστικού Κέντρου 2017 συν	0,00	0,00	0,00	0,00	0,00
10-7331.005	Συντήρηση Δημαρχείου & Πολιτιστικού Κέντρου 2020 συν	0,00	0,00	0,00	0,00	0,00
10-7331.006	Επισκευή κατασκευαστικών αστοχιών κτιρίου "Διπλαράκου" λόγω υγρασίας και αποστραγγιστικό έργο θεμελίωσης και περιμετρικής στεγάνωσης αυτού	0,00	0,00	0,00	0,00	0,00
10-7331.007	Συντήρηση & επέκταση υδραυλικών εγκαταστάσεων Δημοτικών κτιρίων 2013 συν	0,00	0,00	0,00	0,00	0,00
10-7331.008	Συντήρηση Δημαρχείου & Πολιτιστικού Κέντρου 2019 συν	0,00	0,00	0,00	0,00	0,00
10-7331.009	Συντήρηση Δημοτικών κτιρίων 2017	0,00	0,00	0,00	0,00	0,00
10-7331.010	Συντήρηση Δημοτικών κτιρίων	0,00	0,00	0,00	0,00	0,00
Σύνολο Κ.Α. 10-7331		17.200,00	0,00	57.200,00	57.200,00	57.200,00
10-7332	Πλατείες πάρκα παιδότοποι					
10-7332.001	0,00	0,00	0,00	0,00	0,00
Σύνολο Κ.Α. 10-7332		0,00	0,00	0,00	0,00	0,00
10-7333	Οδοί - οδοστρώματα					

Κωδικός (ΚΑ)	Τίτλος	ΠΡΟΗΓΟΥΜΕΝΟ ΟΙΚΟΝΟΜΙΚΟ ΕΤΟΣ 2024		ΟΙΚΟΝΟΜΙΚΟ ΕΤΟΣ 2025		Αυξομειώσεις βάσει αναμορφώσεων
		Διαμορφωθέντα μέχρι 30/06/2024	Ενταλθέντα μέχρι 30/06/2024	Ψηφισθέντα υπό του Δ.Σ.	Εγκριθέντα από Περιφέρεια	
10-7333.001	0,00	0,00	0,00	0,00	0,00
Σύνολο Κ.Α. 10-7333		0,00	0,00	0,00	0,00	0,00
10-7334	Πεζοδρόμια					
10-7334.001	0,00	0,00	0,00	0,00	0,00
Σύνολο Κ.Α. 10-7334		0,00	0,00	0,00	0,00	0,00
10-7335	Εγκαταστάσεις ηλ/σμού κοινής χρήσης					
10-7335.001	Συντήρηση ηλεκ/μηχ/κών εγκαταστάσεων Δημοτικών κτιρίων 2017	0,00	0,00	0,00	0,00	0,00
10-7335.002	Συντ. ηλεκτρ/μηχ/κών εγκ/σεων Δημ. Κτιρίων 2018	0,00	0,00	0,00	0,00	0,00
10-7335.003	Συντ. ηλεκτρ/μηχ/κών εγκ/σεων Δημ. Κτιρίων 2016 συν	0,00	0,00	0,00	0,00	0,00
Σύνολο Κ.Α. 10-7335		0,00	0,00	0,00	0,00	0,00
10-7336	Λοιπές μόνιμες εγκαταστάσεις κοινής χρήσεως	0,00	0,00	0,00	0,00	0,00
Σύνολο Κ.Α. 10-733		17.200,00	0,00	57.200,00	57.200,00	57.200,00
10-734	Έργα και δράσεις από χρηματοδοτήσεις του Εθνικού Στρατηγικού Πλαισίου Αναφοράς (ΕΣΠΑ)					
10-7341	Έργα και δράσεις από χρηματοδοτήσεις του Εθνικού Στρατηγικού Πλαισίου Αναφοράς (ΕΣΠΑ)	0,00	0,00	0,00	0,00	0,00
Σύνολο Κ.Α. 10-734		0,00	0,00	0,00	0,00	0,00
Σύνολο Κ.Α. 10-73		17.200,00	0,00	57.200,00	57.200,00	57.200,00
10-74	ΜΕΛΕΤΕΣ, ΕΡΕΥΝΕΣ, ΠΕΙΡΑΜΑΤΙΚΕΣ ΕΡΓΑΣΙΕΣ ΚΑΙ ΕΙΔΙΚΕΣ ΔΑΠΑΝΕΣ					
10-741	Μελέτες - έρευνες και πειραματικές εργασίες					
10-7411	Μελέτες έρευνες για κατασκευές και επέκταση κτιρίων					
10-7411.001	Μελέτη ριζικής ανακαίνισης διατηρητέου κτιρίου Διπλαράκου και προσθήκης κατ επέκταση νέου κτιρίου 2023	0,00	0,00	0,00	0,00	0,00
Σύνολο Κ.Α. 10-7411		0,00	0,00	0,00	0,00	0,00
10-7412	Μελέτες και έρευνες για κατασκευές και επέκταση τεχνικών έργων (πλην κτιρίων)					
10-7412.001	0,00	0,00	0,00	0,00	0,00
Σύνολο Κ.Α. 10-7412		0,00	0,00	0,00	0,00	0,00
10-7413	Λοιπές μελέτες					
10-7413.001	0,00	0,00	0,00	0,00	0,00
10-7413.002	0,00	0,00	0,00	0,00	0,00
Σύνολο Κ.Α. 10-7413		0,00	0,00	0,00	0,00	0,00
Σύνολο Κ.Α. 10-741		0,00	0,00	0,00	0,00	0,00
10-742	Ειδικές Δαπάνες					
10-7421	Δαπάνες εφαρμογής Σχεδίου πόλεως	0,00	0,00	0,00	0,00	0,00
10-7422	Δαπάνες κατεδάφισης αυθαιρέτων ή και επικίνδυνων κτισμάτων	0,00	0,00	0,00	0,00	0,00
10-7423	Δαπάνες κατεδάφισης ρυμοτομούμενων κτισμάτων	0,00	0,00	0,00	0,00	0,00
10-7424	Αποζημιώσεις σε θιγόμενους από ρυμοτομία	0,00	0,00	0,00	0,00	0,00
10-7425	Λοιπές ειδικές δαπάνες	0,00	0,00	0,00	0,00	0,00
Σύνολο Κ.Α. 10-742		0,00	0,00	0,00	0,00	0,00
Σύνολο Κ.Α. 10-74		0,00	0,00	0,00	0,00	0,00
10-75	ΤΙΤΑΟΙ ΠΑΓΙΑΣ ΕΠΕΝΔΥΣΗΣ (ΣΥΜΜΕΤΟΧΕΣ ΣΕ ΕΠΙΧΟΡΗΓΗΣΕΙΣ)					
10-751	Συμμετοχές σε Δημοτικές Επιχειρήσεις					
10-7511	Συμμετοχή σε αμιγείς επιχειρήσεις του Δήμου	0,00	0,00	0,00	0,00	0,00

Κωδικός (ΚΑ)	Τίτλος	ΠΡΟΗΓΟΥΜΕΝΟ ΟΙΚΟΝΟΜΙΚΟ ΕΤΟΣ 2024		ΟΙΚΟΝΟΜΙΚΟ ΕΤΟΣ 2025		Αυξομειώσεις βάσει αναμορφώσεων
		Διαμορφωθέντα μέχρι 30/06/2024	Ενταλθέντα μέχρι 30/06/2024	Ψηφισθέντα υπό του Δ.Σ.	Εγκριθέντα από Περιφέρεια	
10-7512	Συμμετοχή σε αμιγείς Διαδημοτικές επιχειρήσεις (άρθρου 285 ΔΚΚ)	0,00	0,00	0,00	0,00	0,00
10-7513	Συμμετοχή σε λοιπές επιχειρήσεις των ΟΤΑ (άρθρων 288-291 ΔΚΚ)	0,00	0,00	0,00	0,00	0,00
Σύνολο Κ.Α. 10-751		0,00	0,00	0,00	0,00	0,00
10-752	Συμμετοχή σε λοιπές επιχειρήσεις και λοιπά νομικά πρόσωπα					
10-7521	Συμμετοχή σε λοιπές επιχειρήσεις και λοιπά νομικά πρόσωπα	0,00	0,00	0,00	0,00	0,00
Σύνολο Κ.Α. 10-752		0,00	0,00	0,00	0,00	0,00
Σύνολο Κ.Α. 10-75		0,00	0,00	0,00	0,00	0,00
Σύνολο Κ.Α. 10-7		136.214,00	0,00	83.700,00	83.700,00	83.700,00
10-8	ΠΑΗΡΩΜΕΣ Π.Ο.Ε. & ΛΟΙΠΕΣ ΑΠΟΔΟΣΕΙΣ ΚΑΙ ΠΡΟΒΑΨΕΙΣ					
10-81	ΠΑΗΡΩΜΕΣ ΥΠΟΧΡΕΩΣΕΩΝ (Π.Ο.Ε.)					
10-811	Πληρωμές υποχρεώσεων λειτουργικών δαπανών (ΠΟΕ)					
10-8111	Αμοιβές και έξοδα προσωπικού					
10-8111.001	Αμοιβές και έξοδα προσωπικού	4.199,16	4.199,16	15.000,00	15.000,00	15.000,00
Σύνολο Κ.Α. 10-8111		4.199,16	4.199,16	15.000,00	15.000,00	15.000,00
10-8112	Αμοιβές αιρετών αρχόντων	0,00	0,00	0,00	0,00	0,00
10-8113	Αμοιβές και έξοδα τρίτων Παροχές τρίτων	0,00	0,00	0,00	0,00	0,00
10-8114	Φόροι - Τέλη	0,00	0,00	0,00	0,00	0,00
10-8115	Διάφορα έξοδα					
10-8115.001	Διαφορα έξοδα ΠΟΕ	409.553,69	378.170,18	300.000,00	300.000,00	300.000,00
Σύνολο Κ.Α. 10-8115		409.553,69	378.170,18	300.000,00	300.000,00	300.000,00
10-8116	Δαπάνες προμήθειας αναλωσίμων	0,00	0,00	0,00	0,00	0,00
10-8117	Λοιπά έξοδα					
10-8117.001	Αποδόσεις Κρατήσεων Παρελθόντων Οικονομικών Ετών (Ασφαλιστικές Εισφορές, Απόδοση Φόρων, Δανείων κλπ)	0,00	0,00	0,00	0,00	0,00
10-8117.002	Χαρτόσημο & ΟΓΑ Χαρτοσήμου Π.Ο.Ε. από εκμισθώσεις ακινήτων	0,00	0,00	0,00	0,00	0,00
Σύνολο Κ.Α. 10-8117		0,00	0,00	0,00	0,00	0,00
Σύνολο Κ.Α. 10-811		413.752,85	382.369,34	315.000,00	315.000,00	315.000,00
10-812	Πληρωμές επενδυτικών δαπανών (ΠΟΕ)					
10-8121	Αγορές κτιρίων τεχνικών έργων και προμήθειες παγίων					
10-8121.001	Αγορές κτιρίων τεχνικών έργων και προμήθειες παγίων(Π.Ο.Ε.)	28.715,60	20.035,60	42.000,00	42.000,00	42.000,00
Σύνολο Κ.Α. 10-8121		28.715,60	20.035,60	42.000,00	42.000,00	42.000,00
10-8122	Έργα					
10-8122.001	Έργα παρελθόντων ετών	58.218,71	0,00	0,00	0,00	0,00
Σύνολο Κ.Α. 10-8122		58.218,71	0,00	0,00	0,00	0,00
10-8123	Μελέτες Έρευνες πειραματικές εργασίες και ειδικές δαπάνες	0,00	0,00	0,00	0,00	0,00
Σύνολο Κ.Α. 10-812		86.934,31	20.035,60	42.000,00	42.000,00	42.000,00
10-813	Έκτακτα έξοδα (ΠΟΕ)					
10-8131	Φορολογικά πρόστιμα και προσαυξήσεις (ΠΟΕ)	0,00	0,00	0,00	0,00	0,00
10-8132	Προσαυξήσεις εισφορών Ασφαλιστικών Ταμείων (ΠΟΕ)	0,00	0,00	0,00	0,00	0,00
Σύνολο Κ.Α. 10-813		0,00	0,00	0,00	0,00	0,00
10-814	ΠΑΗΡΩΜΕΣ ΜΕΤΑΒΙΒΑΣΕΙΣ ΣΕ ΤΡΙΤΟΥΣ ΠΑΡΑΧΩΡΗΣΕΙΣ - ΠΑΡΟΧΕΣ - ΕΠΙΧΟΡΗΓΗΣΕΙΣ - ΕΠΙΔΟΤΗΣΕΙΣ - ΔΩΡΕΕΣ					
10-8141	Υποχρεωτικές μεταβιβάσεις σε νομικά πρόσωπα	0,00	0,00	0,00	0,00	0,00

Κωδικός (ΚΑ)	Τίτλος	ΠΡΟΗΓΟΥΜΕΝΟ ΟΙΚΟΝΟΜΙΚΟ ΕΤΟΣ 2024		ΟΙΚΟΝΟΜΙΚΟ ΕΤΟΣ 2025		Αυξομειώσεις βάσει αναμορφώσεων
		Διαμορφωθέντα μέχρι 30/06/2024	Ενταλθέντα μέχρι 30/06/2024	Ψηφισθέντα υπό του Δ.Σ.	Εγκριθέντα από Περιφέρεια	
10-8142	Εισφορά υπέρ συνδέσμων (εκτός ΦΟΔΣΑ και συνδέσμων που ασκούν αρμοδιότητες ΦΟΔΣΑ)	0,00	0,00	0,00	0,00	0,00
10-8143	Εισφορά υπέρ ΦΟΔΣΑ και συνδέσμων που ασκούν αρμοδιότητες ΦΟΔΣΑ	0,00	0,00	0,00	0,00	0,00
10-8144	Λοιπές υποχρεωτικές εισφορές	0,00	0,00	0,00	0,00	0,00
10-8149	Προαιρετικές εισφορές, παροχές, επιχορηγήσεις, επιδοτήσεις και δωρεές	0,00	0,00	0,00	0,00	0,00
Σύνολο Κ.Α. 10-814		0,00	0,00	0,00	0,00	0,00
Σύνολο Κ.Α. 10-81		500.687,16	402.404,94	357.000,00	357.000,00	357.000,00
10-82	ΛΟΙΠΕΣ ΑΠΟΔΟΣΕΙΣ					
10-821	Απόδοση συνταξιοδοτικών εισφορών					
10-8211	Απόδοση εισφοράς υπέρ του Δημοσίου στις αποδοχές και αντιμισθία αιρετών	0,00	0,00	0,00	0,00	0,00
10-8212	Απόδοση εξαγορά συντάξιμης υπηρεσίας	0,00	0,00	0,00	0,00	0,00
Σύνολο Κ.Α. 10-821		0,00	0,00	0,00	0,00	0,00
10-822	Απόδοση φόρων και λοιπών επιβαρύνσεων					
10-8221	Απόδοση φόρων μισθωτών υπηρεσιών	0,00	0,00	0,00	0,00	0,00
10-8222	Απόδοση φόρων και χαρτόσημο Δημάρχων Αντιδημάρχων, μελών Δημοτικών Συμβουλίων και λοιπών συλλογικών οργάνων	0,00	0,00	0,00	0,00	0,00
10-8223	Απόδοση φόρων προμηθευτών εργολάβων ελ. επαγγελματιών κ.λ.π.	0,00	0,00	0,00	0,00	0,00
10-8224	Απόδοση τέλους ταφής αποβλήτων	0,00	0,00	0,00	0,00	0,00
10-8229	Λοιπές αποδόσεις εισπράξεων - κρατήσεων υπέρ του Δημοσίου	0,00	0,00	0,00	0,00	0,00
Σύνολο Κ.Α. 10-822		0,00	0,00	0,00	0,00	0,00
10-823	Απόδοση Ασφαλιστικών εισφορών					
10-8231	Εισφορές σε ασφαλιστικούς οργανισμούς και ταμεία	0,00	0,00	0,00	0,00	0,00
10-8232	Εισφορά για το εφάπαξ βοήθημα του Ν 103/75	0,00	0,00	0,00	0,00	0,00
Σύνολο Κ.Α. 10-823		0,00	0,00	0,00	0,00	0,00
10-824	Λοιπές εισπράξεις υπέρ τρίτων					
10-8241	Κρατήσεις στις αποδοχές για την εξόφληση δανείων του ΤΠ & Δ	0,00	0,00	0,00	0,00	0,00
10-8242	Λοιπές κρατήσεις υπέρ τρίτων	0,00	0,00	0,00	0,00	0,00
10-8244	Απόδοση στην περιφέρεια ποσοστού 25% από το τέλος λαϊκών αγορών (παρ. 2β του άρθρου 23 του ν. 4849/2021)	0,00	0,00	0,00	0,00	0,00
10-8245	Απόδοση της συνδρομής υπέρ δευτεροβάθμιων συνδικαλιστικών οργάνων των πολιτών λαϊκών αγορών (παρ. 8 του άρθρου 23 του ν. 4849/2021)	0,00	0,00	0,00	0,00	0,00
Σύνολο Κ.Α. 10-824		0,00	0,00	0,00	0,00	0,00
10-826	ΛΟΙΠΕΣ ΕΠΙΣΤΡΟΦΕΣ - ΠΑΡΑΚΡΑΤΗΣΕΙΣ					
10-8261	Επιστροφή εσόδων από επιχορήγηση επιδομάτων για φυσικές καταστροφές	0,00	0,00	0,00	0,00	0,00
10-8262	Επιστροφή χρημάτων λόγω ανάκλησης κατανομής χρηματοδότησης ΠΔΕ.	0,00	0,00	0,00	0,00	0,00
10-8263	Επιστροφή χρηματοδοτήσεων ΕΣΠΑ λόγω δημοσιονομικής διόρθωσης (ν.4314/2014).	0,00	0,00	0,00	0,00	0,00
10-8264	Επιστροφή αχρεωστήτως εισπραχθέντων εσόδων σε ιδιώτες (φυσικά και νομικά πρόσωπα)	0,00	0,00	0,00	0,00	0,00
10-8265	Παρακράτηση ΚΑΠ εξαιτίας χορηγηθέντων προκαταβολών ΚΑΠ	0,00	0,00	0,00	0,00	0,00
10-8269	Λοιπές επιστροφές – παρακρατήσεις					
10-8269.001	Λοιπές επιστροφές	5.000,00	669,99	5.000,00	5.000,00	5.000,00

Κωδικός (ΚΑ)	Τίτλος	ΠΡΟΗΓΟΥΜΕΝΟ ΟΙΚΟΝΟΜΙΚΟ ΕΤΟΣ 2024		ΟΙΚΟΝΟΜΙΚΟ ΕΤΟΣ 2025		Αυξομειώσεις βάσει αναμορφώσεων
		Διαμορφωθέντα μέχρι 30/06/2024	Ενταλθέντα μέχρι 30/06/2024	Ψηφισθέντα υπό του Δ.Σ.	Εγκριθέντα από Περιφέρεια	
	Σύνολο Κ.Α. 10-8269	5.000,00	669,99	5.000,00	5.000,00	5.000,00
	Σύνολο Κ.Α. 10-826	5.000,00	669,99	5.000,00	5.000,00	5.000,00
	Σύνολο Κ.Α. 10-82	5.000,00	669,99	5.000,00	5.000,00	5.000,00
10-83	Επιχορηγούμενες Πληρωμές Υποχρεώσεων Π.Ο.Ε.					
10-831	Πληρωμές υποχρεώσεων λειτουργικών δαπανών (ΠΟΕ)					
10-8311	Αμοιβές και έξοδα προσωπικού	0,00	0,00	0,00	0,00	0,00
10-8312	Αμοιβές αιρετών αρχόντων και τρίτων	0,00	0,00	0,00	0,00	0,00
10-8313	Αμοιβές και έξοδα τρίτων Παροχές τρίτων	0,00	0,00	0,00	0,00	0,00
10-8314	Φόροι - Τέλη	0,00	0,00	0,00	0,00	0,00
10-8315	Διάφορα έξοδα	0,00	0,00	0,00	0,00	0,00
10-8316	Δαπάνες προμήθειας αναλωσίμων	0,00	0,00	0,00	0,00	0,00
10-8317	Λοιπά έξοδα					
10-8317.001	Αποδόσεις Κρατήσεων Παρελθόντων Οικονομικών Ετών (Ασφαλιστικές Εισφορές, Απόδοση Φόρων, Δανείων κλπ)	0,00	0,00	0,00	0,00	0,00
10-8317.002	Χαρτόσημο & ΟΓΑ Χαρτοσήμου Π.Ο.Ε. από εκμισθώσεις ακινήτων	0,00	0,00	0,00	0,00	0,00
	Σύνολο Κ.Α. 10-8317	0,00	0,00	0,00	0,00	0,00
	Σύνολο Κ.Α. 10-831	0,00	0,00	0,00	0,00	0,00
10-832	Πληρωμές επενδυτικών δαπανών (ΠΟΕ)					
10-8321	Αγορές κτιρίων τεχνικών έργων και προμήθειες παγίων	0,00	0,00	0,00	0,00	0,00
10-8322	Έργα	0,00	0,00	0,00	0,00	0,00
10-8323	Μελέτες Έρευνες πειραματικές εργασίες και ειδικές δαπάνες	0,00	0,00	0,00	0,00	0,00
	Σύνολο Κ.Α. 10-832	0,00	0,00	0,00	0,00	0,00
10-833	Έκτακτα έξοδα (ΠΟΕ)					
10-8331	Φορολογικά πρόστιμα και προσαυξήσεις (ΠΟΕ)	0,00	0,00	0,00	0,00	0,00
10-8332	Προσαυξήσεις εισφορών Ασφαλιστικών Ταμείων (ΠΟΕ)	0,00	0,00	0,00	0,00	0,00
	Σύνολο Κ.Α. 10-833	0,00	0,00	0,00	0,00	0,00
	Σύνολο Κ.Α. 10-83	0,00	0,00	0,00	0,00	0,00
	Σύνολο Κ.Α. 10-8	505.687,16	403.074,93	362.000,00	362.000,00	362.000,00
	Σύνολα Κ.Α. για ΟΙΚΟΝΟΜΙΚΕΣ ΔΙΟΙΚΗΤΙΚΕΣ ΥΠΗΡΕΣΙΕΣ	4.117.720,96	1.800.688,35	3.967.886,89	3.967.886,89	3.967.886,89
15	ΥΠΗΡΕΣΙΕΣ ΠΟΛΙΤΙΣΜΟΥ ΑΘΛΗΤΙΣΜΟΥ ΚΟΙΝΩΝΙΚΗΣ ΠΟΛΙΤΙΚΗΣ					
15-6	ΕΞΟΔΑ ΧΡΗΣΗΣ					
15-60	ΑΜΟΙΒΕΣ ΚΑΙ ΕΞΟΔΑ ΠΡΟΣΩΠΙΚΟΥ					
15-601	Αποδοχές μονίμων υπαλλήλων					
15-6011	Τακτικές αποδοχές (περιλαμβάνονται βασικός μισθός, δώρα εορτών, γενικά και ειδικά τακτικά επιδόματα)					
15-6011.001	Τακτικές αποδοχές μονίμων υπαλλήλων (μισθοί, δώρα κ.λπ.)	415.000,00	196.437,40	388.000,00	388.000,00	388.000,00
15-6011.002	Αποδοχές μόνιμου προσωπικού για την υλοποίηση του έργου (SMARTCARE)	0,00	0,00	3.000,00	3.000,00	3.000,00
	Σύνολο Κ.Α. 15-6011	415.000,00	196.437,40	391.000,00	391.000,00	391.000,00
15-6012	Αποζημίωση υπερωριακής εργασίας και για εξαιρετικές ημέρες και νυκτερινές ώρες και λοιπές πρόσθετες αμοιβές					
15-6012.001	Αποζημίωση υπερωριακής απασχόλησης μονίμων υπαλλήλων	13.000,00	3.289,52	8.000,00	8.000,00	8.000,00
15-6012.002	Εκλογική αποζημίωση μονίμων υπαλλήλων	920,00	0,00	0,00	0,00	0,00
15-6012.003	Αποζημίωση υπερωριακής απασχόλησης μονίμων υπαλλήλων για το πρόγραμμα SMART BEAR	0,00	0,00	0,00	0,00	0,00
	Σύνολο Κ.Α. 15-6012	13.920,00	3.289,52	8.000,00	8.000,00	8.000,00

Κωδικός (ΚΑ)	Τίτλος	ΠΡΟΗΓΟΥΜΕΝΟ ΟΙΚΟΝΟΜΙΚΟ ΕΤΟΣ 2024		ΟΙΚΟΝΟΜΙΚΟ ΕΤΟΣ 2025		Αυξομειώσεις βάσει αναμορφώσεων
		Διαμορφωθέντα μέχρι 30/06/2024	Ενταλθέντα μέχρι 30/06/2024	Ψηφισθέντα υπό του Δ.Σ.	Εγκριθέντα από Περιφέρεια	
15-6013	Εφάπαξ βοήθημα του Ν 103/75					
15-6013.001	Εφάπαξ βοήθημα του Ν 103/75	0,00	0,00	0,00	0,00	0,00
Σύνολο Κ.Α. 15-6013		0,00	0,00	0,00	0,00	0,00
Σύνολο Κ.Α. 15-601		428.920,00	199.726,92	399.000,00	399.000,00	399.000,00
15-602	Αποδοχές τακτικών υπαλλήλων με σύμβαση αορίστου χρόνου					
15-6021	Τακτικές αποδοχές (περιλαμβάνονται βασικός μισθός, δώρα εορτών, γενικά και ειδικά τακτικά επιδόματα)					
15-6021.001	Τακτικές αποδοχές υπαλλήλων αορίστου χρόνου (μισθοί, δώρα κ.λ.π.)	927.000,00	465.418,39	950.000,00	950.000,00	950.000,00
15-6021.002	Τακτικές αποδοχές υπαλλήλων αορίστου χρόνου για το πρόγραμμα SMART BEAR	4.000,00	0,00	8.000,00	8.000,00	8.000,00
15-6021.003	ΤΑΚΤΙΚΕΣ ΑΠΟΔΟΧΕΣ ΚΑΘΑΡΙΣΤΡΙΩΝ ΣΧΟΛΙΚΩΝ ΜΟΝΑΔΩΝ ΑΟΡΙΣΤΟΥ ΧΡΟΝΟΥ (ΜΙΣΘΟΙ, ΔΩΡΑ Κ.Λ.Π.)	0,00	0,00	0,00	0,00	0,00
15-6021.004	Τακτικές αποδοχές προσωπικού ειδικότητας σχολικών φυλάκων (Επανασύσταση αρθ. 18Ν 4325/15)	0,00	0,00	0,00	0,00	0,00
15-6021.005	Αποδοχές προσωπικού Ι.Δ.Α.Χ. για την υλοποίηση του (SMARTCARE)	0,00	0,00	0,00	0,00	0,00
15-6021.006	Αποζημίωση υπαλλήλων λόγω συνταξιοδότησης (αρθ. 204 & 225 Ν 3584/2007)	20.000,00	16.667,42	20.000,00	20.000,00	20.000,00
Σύνολο Κ.Α. 15-6021		951.000,00	482.085,81	978.000,00	978.000,00	978.000,00
15-6022	Αποζημίωση υπερωριακής εργασίας και για εξαιρέσιμες ημέρες και νυκτερινές ώρες και λοιπές πρόσθετες αμοιβές					
15-6022.001	Αποζημίωση υπερωριακής εργασίας αορίστου χρόνου & εξαιρέσιμες ημέρες & νυκτερινές ώρες & λοιπές αμοιβές	34.000,00	12.432,95	34.000,00	34.000,00	34.000,00
15-6022.002	Εκλογική αποζημίωση υπαλλήλων ΙΔΑΧ	1.610,00	0,00	0,00	0,00	0,00
15-6022.003	Αποζημίωση υπερωριακής εργασίας τακτικών υπαλλήλων ΙΔΑΧ για το πρόγραμμα SMART BEAR	0,00	0,00	0,00	0,00	0,00
Σύνολο Κ.Α. 15-6022		35.610,00	12.432,95	34.000,00	34.000,00	34.000,00
Σύνολο Κ.Α. 15-602		986.610,00	494.518,76	1.012.000,00	1.012.000,00	1.012.000,00
15-604	Αποδοχές εκτάκτων υπαλλήλων (επί σύμβαση εκτάκτων υπαλλήλων, ημερομισθίων φορομισθίων κ.λ.π.)					
15-6041	Τακτικές αποδοχές (περιλαμβάνονται βασικός μισθός, δώρα εορτών, γενικά και ειδικά τακτικά επιδόματα)					
15-6041.001	Αποζημίωση ασκούμενων σπουδαστών ΤΕΙ	1.000,00	0,00	1.000,00	1.000,00	1.000,00
15-6041.002	Τακτικές αποδοχές υπαλλήλων ορισμένου χρόνου -τετράμηνο	0,00	0,00	0,00	0,00	0,00
15-6041.003	Τακτικές αποδοχές καθαριστριών σχολικών μονάδων (πλήρους και μερικής απασχόλησης)ορισμένου χρόνου	347.000,00	208.263,11	0,00	0,00	0,00
15-6041.004	Τακτικές αποδοχές υπαλλήλων ορισμένου χρόνου-οκτάμηνο	10.000,00	0,00	19.000,00	19.000,00	19.000,00
15-6041.005	Αμοιβές προγράμματος απασχολούμενων ανέργων (ΔΥΠΑ) 55-67	35.000,00	15.735,73	36.000,00	36.000,00	36.000,00
15-6041.006	Τακτικές αποδοχές υπαλλήλων ορισμένου χρόνου Δημοτικών Παιδικών Σταθμών (ΕΣΠΑ -Συγχρηματοδοτούμενο)	240.000,00	0,00	240.000,00	240.000,00	240.000,00
15-6041.007	Αμοιβές προσωπικού προγράμματος απασχόλησης ανέργων από ευπαθείς κοινωνικές ομάδες (ΔΥΠΑ)	0,00	0,00	10.480,00	10.480,00	10.480,00
Σύνολο Κ.Α. 15-6041		633.000,00	223.998,84	306.480,00	306.480,00	306.480,00
15-6042	Αποζημίωση υπερωριακής εργασίας και για εξαιρέσιμες ημέρες και νυκτερινές ώρες και λοιπές πρόσθετες αμοιβές					
15-6042.001	Αποζημίωση υπερωριακής εργασίας για εξαιρέσιμες ημέρες και νυκτερινές ώρες υπαλλήλων ορισμένου χρόνου	0,00	0,00	0,00	0,00	0,00
Σύνολο Κ.Α. 15-6042		0,00	0,00	0,00	0,00	0,00
Σύνολο Κ.Α. 15-604		633.000,00	223.998,84	306.480,00	306.480,00	306.480,00
15-605	Εργοδοτικές εισφορές Δήμων και κοινοτήτων κοινωνικής ασφάλισης					

Κωδικός (ΚΑ)	Τίτλος	ΠΡΟΗΓΟΥΜΕΝΟ ΟΙΚΟΝΟΜΙΚΟ ΕΤΟΣ 2024		ΟΙΚΟΝΟΜΙΚΟ ΕΤΟΣ 2025		Αυξομειώσεις βάσει αναμορφώσεων
		Διαμορφωθέντα μέχρι 30/06/2024	Ενταλθέντα μέχρι 30/06/2024	Ψηφισθέντα υπό του Δ.Σ.	Εγκριθέντα από Περιφέρεια	
15-6051	Εργοδοτικές εισφορές προσωπικού με σύμβαση Δημοσίου Δικαίου					
15-6051.001	ΟΠΑΔ-ΤΥΑΚΥ εργοδοτική εισφορά μονίμων υπαλλήλων	22.500,00	7.531,63	18.600,00	18.600,00	18.600,00
15-6051.002	ΕΤΕΑ ΤΑΔΚΥ-ΤΕΑΔΥ εργοδοτική εισφορά μονίμων υπαλλήλων	12.900,00	4.602,69	12.200,00	12.200,00	12.200,00
15-6051.003	ΙΚΑ εργοδοτική εισφορά μονίμων υπαλλήλων	17.500,00	1.056,55	6.500,00	6.500,00	6.500,00
15-6051.004	ΕΦΚΑ ΕΡΓΟΔΟΤΙΚΗ ΥΠΕΡ ΔΗΜΟΣΙΟΥ (Ν. 4387/16)	62.500,00	21.240,46	55.000,00	55.000,00	55.000,00
15-6051.005	Εργοδοτική εισφορά - Υγειονομική περιθάλψη Δημοσίου	11.420,00	0,00	1.800,00	1.800,00	1.800,00
15-6051.006	Εργοδοτική εισφορά υπέρ ΤΕΑΔΥ	1.200,00	204,33	1.200,00	1.200,00	1.200,00
Σύνολο Κ.Α. 15-6051		128.020,00	34.635,66	95.300,00	95.300,00	95.300,00
15-6052	Εργοδοτικές εισφορές υπαλλήλων με σύμβαση αορίστου χρόνου					
15-6052.001	ΙΚΑ εργοδοτική εισφορά αορίστου χρόνου	227.000,00	117.183,89	264.000,00	264.000,00	264.000,00
15-6052.002	ΙΚΑ εργοδοτική εισφορά αορίστου χρόνου για το πρόγραμμα SMART BEAR	1.000,00	0,00	4.800,00	4.800,00	4.800,00
15-6052.003	ΙΚΑ εργοδοτική εισφορά λόγω αναγνώρισης προϋπηρεσίας σχολικών φυλάκων (ΠΕΕ)	0,00	0,00	0,00	0,00	0,00
Σύνολο Κ.Α. 15-6052		228.000,00	117.183,89	268.800,00	268.800,00	268.800,00
15-6054	Εργοδοτικές εισφορές έκτακτου προσωπικού					
15-6054.001	Εργοδοτική εισφορά ασκούμενων σπουδαστών ΤΕΙ	800,00	0,00	800,00	800,00	800,00
15-6054.002	ΙΚΑ εργοδοτική υπαλλήλων ορισμένου χρόνου	0,00	0,00	0,00	0,00	0,00
15-6054.003	ΙΚΑ εργοδοτική εισφορά καθαριστριών σχολικών μονάδων (πλήρους και μερικής απασχόλησης) ορισμένου χρόνου	100.000,00	50.929,92	0,00	0,00	0,00
15-6054.004	ΙΚΑ εργοδοτική υπαλλήλων ορισμένου χρόνου (οκτάμηνο)	2.500,00	0,00	5.600,00	5.600,00	5.600,00
15-6054.005	Εργοδοτικές εισφορές προσωπικού προγράμματος απασχόλησης ανέργων (ΔΥΠΑ) 55-67	8.000,00	3.685,24	8.400,00	8.400,00	8.400,00
15-6054.006	Εργοδοτική εισφορά ασκούμενων σπουδαστών ΙΕΚ	0,00	0,00	0,00	0,00	0,00
15-6054.007	ΕΦΚΑ εργοδοτική εισφορά υπαλλήλων ορ.χρόνου Δημοτικών Παιδικών Σταθμών (εσπα συγχρηματοδοτούμενο)	65.000,00	0,00	55.000,00	55.000,00	55.000,00
15-6054.008	Εργοδοτικές εισφορές προσωπικού προγράμματος απασχόλησης ανέργων από ευπαθείς κοινωνικές ομάδες	0,00	0,00	2.340,00	2.340,00	2.340,00
Σύνολο Κ.Α. 15-6054		176.300,00	54.615,16	72.140,00	72.140,00	72.140,00
15-6055	Λοιπές εργοδοτικές εισφορές	0,00	0,00	0,00	0,00	0,00
15-6056	Εργοδοτικές εισφορές Δήμων κοινωνικής ασφάλισης	0,00	0,00	0,00	0,00	0,00
Σύνολο Κ.Α. 15-605		532.320,00	206.434,71	436.240,00	436.240,00	436.240,00
15-606	Παρεπόμενες παροχές και έξοδα προσωπικού					
15-6061	Παροχές ένδυσης (ένδυση εργατοτεχνικού και ένστολου προσωπικού)					
15-6061.001	Προμήθεια γάλακτος 2023	11.102,00	0,00	0,00	0,00	0,00
15-6061.002	Προμήθεια γάλακτος 2020-2021 συν	7.000,00	0,00	0,00	0,00	0,00
15-6061.003	Προμήθεια γάλακτος 2024	6.000,00	0,00	0,00	0,00	0,00
Σύνολο Κ.Α. 15-6061		24.102,00	0,00	0,00	0,00	0,00
15-6062	Έξοδα κηδείας αποβιούντων υπαλλήλων (άρ. 64 Ν. 3584/07)	0,00	0,00	0,00	0,00	0,00
15-6063	Λοιπές παροχές σε είδος (άρβυλα, γάντια κ.λ.π.)					
15-6063.000	Λοιπές παροχές σε είδος (άρβυλα, γάντια κ.λ.π.)	0,00	0,00	0,00	0,00	0,00
15-6063.001	Λοιπές παροχές σε είδος (άρβυλα, γάντια κ.λ.π.) 2024	4.900,00	0,00	2.000,00	2.000,00	2.000,00
15-6063.002	Λοιπές παροχές σε είδος (άρβυλα, γάντια κ.λ.π.) 2025	0,00	0,00	3.000,00	3.000,00	3.000,00

Κωδικός (ΚΑ)	Τίτλος	ΠΡΟΗΓΟΥΜΕΝΟ ΟΙΚΟΝΟΜΙΚΟ ΕΤΟΣ 2024		ΟΙΚΟΝΟΜΙΚΟ ΕΤΟΣ 2025		Αυξομειώσεις βάσει αναμορφώσεων
		Διαμορφωθέντα μέχρι 30/06/2024	Ενταλθέντα μέχρι 30/06/2024	Ψηφισθέντα υπό του Δ.Σ.	Εγκριθέντα από Περιφέρεια	
15-6063.003	Λοιπές παροχές σε είδος (εξετάσεις προληπτικής ιατρικής στα πλαίσια της ΥΑ 53361/2006)	5.000,00	0,00	5.000,00	5.000,00	5.000,00
15-6063.004	Λοιπές παροχές σε είδος (άρβυλα, γάντια κ.λ.π.) 2018 συν	0,00	0,00	0,00	0,00	0,00
15-6063.005	ΔΑΠΑΝΕΣ ΚΑΤΑΒΟΛΗΣ ΑΠΟΤΙΜΗΜΑΤΟΣ ΒΑΣΕΙ ΑΡ.60 ΤΟΥ Ν. 4735/2020	0,00	0,00	0,00	0,00	0,00
15-6063.006	Δαπάνες εμβολιασμού προσωπικού	3.000,00	0,00	3.000,00	3.000,00	3.000,00
15-6063.007		0,00	0,00	0,00	0,00	0,00
15-6063.008	Λοιπές παροχές σε είδος (άρβυλα, γάντια κ.λ.π.) 2021 συν	0,00	0,00	0,00	0,00	0,00
Σύνολο Κ.Α. 15-6063		12.900,00	0,00	13.000,00	13.000,00	13.000,00
Σύνολο Κ.Α. 15-606		37.002,00	0,00	13.000,00	13.000,00	13.000,00
15-607	Δαπάνες πρόσληψης, εκπαίδευσης και επιμόρφωσης προσωπικού					
15-6072	Δαπάνες εκπαίδευσης προσωπικού					
15-6072.001	Δαπάνες εκπαίδευσης προσωπικού για πρώτες βοήθειες	3.000,00	0,00	3.000,00	3.000,00	3.000,00
Σύνολο Κ.Α. 15-6072		3.000,00	0,00	3.000,00	3.000,00	3.000,00
Σύνολο Κ.Α. 15-607		3.000,00	0,00	3.000,00	3.000,00	3.000,00
Σύνολο Κ.Α. 15-60		2.620.852,00	1.124.679,23	2.169.720,00	2.169.720,00	2.169.720,00
15-61	ΑΜΟΙΒΕΣ ΑΙΡΕΤΩΝ ΚΑΙ ΤΡΙΤΩΝ					
15-611	Αμοιβές και έξοδα ελευθέρων επαγγελματιών					
15-6111	Αμοιβές νομικών και συμβολαιογράφων	0,00	0,00	0,00	0,00	0,00
15-6112	Αμοιβές τεχνικών					
15-6112.001	Αμοιβή μηχανικού για τον έλεγχο δόμησης κατά την ανέγερση του κλειστού γυμναστηρίου	0,00	0,00	0,00	0,00	0,00
15-6112.002	Τεχνοοικονομική ανάλυση πρόσθετων προτάσεων βιοκλιματικού σχεδιασμού για το νέο κλειστό γυμναστήριο	0,00	0,00	0,00	0,00	0,00
15-6112.003	Υπηρεσίες υποστήριξης για την έκδοση πιστοποιητικών Πυρασφάλειας στις σχολικές μονάδες του Δήμου	10.000,00	0,00	0,00	0,00	0,00
Σύνολο Κ.Α. 15-6112		10.000,00	0,00	0,00	0,00	0,00
15-6114	Αμοιβές καλλιτεχνών					
15-6114.001	Αμοιβή καλλιτέχνη για την κατασκευή γλυπτών	0,00	0,00	0,00	0,00	0,00
Σύνολο Κ.Α. 15-6114		0,00	0,00	0,00	0,00	0,00
15-6115	Αμοιβές λογιστών					
15-6115.001	Υπηρεσίες ορκωτού Λογιστή για το έργο SMART BEAR	4.500,00	0,00	4.500,00	4.500,00	4.500,00
Σύνολο Κ.Α. 15-6115		4.500,00	0,00	4.500,00	4.500,00	4.500,00
15-6117	Αμοιβές λοιπών εκτελούντων ειδικές υπηρεσίες με την ιδιότητα του ελεύθερου επαγγελματία					
15-6117.001	ΠΑΡΟΧΗ ΥΠΗΡΕΣΙΩΝ ΑΠΟ ΕΞΩΤΕΡΙΚΟΥΣ ΣΥΝΕΡΓΑΤΕΣ ΣΜΕ ΓΙΑ ΤΟ ΠΡΟΓΡΑΜΜΑ SMART BEAR (ΙΑΤΡΟΙ,ΝΟΣΗΛΕΥΤΕΣ,	100.000,00	56.752,43	47.000,00	47.000,00	47.000,00
15-6117.002	Ολοκληρωμένο σύστημα σωματικής και νοητικής ενδυνάμωσης ηλικιωμένων και ευπαθών ομάδων πρόγραμμα LLM CARE	6.200,00	0,00	0,00	0,00	0,00
15-6117.003	Ηλεκτρονική σχεδίαση και διαστασιολογική αποτύπωση της νέας πσίνας του Δ.Α.Κ. Παλαιού Φαλήρου-Φωτορεαλιστικές απεικονίσεις των	24.800,00	0,00	0,00	0,00	0,00
15-6117.004	Έργα σχεδιασμού του συστήματος διαχείρισης ποιότητας κατά το πρότυπο ISO22000(HACCP) DPS	0,00	0,00	10.000,00	10.000,00	10.000,00

Κωδικός (ΚΑ)	Τίτλος	ΠΡΟΗΓΟΥΜΕΝΟ ΟΙΚΟΝΟΜΙΚΟ ΕΤΟΣ 2024		ΟΙΚΟΝΟΜΙΚΟ ΕΤΟΣ 2025		Αυξομειώσεις βάσει αναμορφώσεων
		Διαμορφωθέντα μέχρι 30/06/2024	Ενταλθέντα μέχρι 30/06/2024	Ψηφισθέντα υπό του Δ.Σ.	Εγκριθέντα από Περιφέρεια	
15-6117.005	Ολοκληρωμένο σύστημα σωματικής και νοητικής ενδυνάμωσης ηλικιωμένων και ευπαθών ομάδων πρόγραμμα LLM CARE 2022 ΣΥΝ	6.200,00	0,00	0,00	0,00	0,00
15-6117.006	Εκπόνηση Προφίλ Υγείας του Δήμου Παλαιού Φαλήρου (Ε.Δ.Δ.Υ.Π.Υ.) 2020 συν	12.400,00	0,00	6.200,00	6.200,00	6.200,00
15-6117.007	Εκπόνηση σχεδίου φόρτισης ηλεκτρικών οχημάτων (Σ.Φ.Η.Ο.) στο Δήμο Π. Φαλήρου 2020 συν	0,00	0,00	0,00	0,00	0,00
15-6117.008	κπόνηση Προφίλ Υγείας του Δήμου Παλαιού Φαλήρου (Ε.Δ.Δ.Υ.Π.Υ.) 2022	0,00	0,00	0,00	0,00	0,00
15-6117.009	Παροχή υπηρεσιών συμβούλου για την ωρίμανση και τη σύνταξη του φακέλου δράσεων- Ανάπτυξη Εφαρμογών Έξυπνων Πόλεων και Τεχνολογιών για το Διαδίκτυο	16.902,40	0,00	16.902,40	16.902,40	16.902,40
Σύνολο Κ.Α. 15-6117		166.502,40	56.752,43	80.102,40	80.102,40	80.102,40
Σύνολο Κ.Α. 15-611		181.002,40	56.752,43	84.602,40	84.602,40	84.602,40
15-614	Αμοιβές τρίτων με την ιδιότητα νομικού προσώπου					
15-6141	Αμοιβές νομικών προσώπων Δημοσίου Δικαίου					
15-6141.001	Μετρήσεις ηλεκτρομαγνητικής ακτινοβολίας κεραιών σε παιδικές χαρές & λοιπούς συναφείς χώρους αρμοδιότητας του Δήμου	0,00	0,00	0,00	0,00	0,00
Σύνολο Κ.Α. 15-6141		0,00	0,00	0,00	0,00	0,00
15-6142	Αμοιβές νομικών προσώπων ιδιωτικού δικαίου					
15-6142.001	Υπηρεσία DPO ΠΟΑΚΕ συν	8.035,20	4.017,60	0,00	0,00	0,00
15-6142.002	Παροχή συμβουλευτικών υπηρεσιών σε θέματα παροχής υπηρεσιών συμβούλου για την κατάρτιση σχεδίου δράσεων για τη συνεργασία του Δήμου μας με το δίκτυο Αμοιβές εκτελούντων εργασίες, υποστήριξης διπλογραφικού Λογιστικού συστήματος ΠΟΑΚΕ συν	0,00	0,00	0,00	0,00	0,00
15-6142.003	Παροχή υπηρεσιών Συμβούλου σε θέματα Κοινωνικής Πολιτικής και προαγωγής Υγείας στο Δήμο Π. Φαλήρου	12.000,00	5.000,00	0,00	0,00	0,00
15-6142.004	Εκπαιδευτικό πρόγραμμα στο πλαίσιο της διάχυσης της πολιτιστικής κληρονομιάς και τουριστικής ανάπτυξης της πόλης	6.200,00	0,00	0,00	0,00	0,00
15-6142.005	Πιστοποιήσεις και έλεγχοι παιδικών χαρών, παιδότοπων και συναφών χώρων αρμοδιότητας του Δήμου 2024-2025	4.000,00	0,00	2.976,00	2.976,00	2.976,00
15-6142.006	Αμοιβή ορκωτού Λογιστή (ΠΟΑΚΕ)	17.000,00	0,00	14.562,80	14.562,80	14.562,80
15-6142.007	Δαπάνες για την πραγματοποίηση μετρήσεων/ανάλυσεων σε δείγματα νερού 2024-2025 (Κολυμβητικές δεξαμενές ΔΑΚ)	3.720,00	0,00	0,00	0,00	0,00
15-6142.008	Συντήρηση για την πραγματοποίηση μετρήσεων/ανάλυσεων σε δείγματα νερού 2024-2025 (Κολυμβητικές δεξαμενές ΔΑΚ)	5.000,00	0,00	0,00	0,00	0,00
15-6142.009	Συντήρηση ιστοσελίδας (τεχνική υποστήριξη & φιλοξενία -roake.gr)	1.200,00	0,00	8.320,00	8.320,00	8.320,00
15-6142.010	Συντήρηση διαδικτυακής εφαρμογής εθελοντής	3.472,00	0,00	0,00	0,00	0,00
15-6142.011	GDPR :Υπηρεσίες Υπευθύνου προστασίας δεδομένων DPO για το πρόγραμμα smart bear 2024-2025	0,00	0,00	124,00	124,00	124,00
15-6142.012	Συντήρηση και ανάπτυξη δικτύου ηλεκτρονικών-ψηφιακών μηχανισμών σήμανσης παρουσιών προσωπικού 2024 διάφορων δομών συμπ/νων	3.000,00	0,00	0,00	0,00	0,00
15-6142.013	Πιστοποίηση υπηρεσιών και υποδομών του Δήμου κατά ISO50001	4.500,00	0,00	4.500,00	4.500,00	4.500,00
15-6142.014	Παροχή υπηρεσιών σε θέματα που αφορούν στο έργο ArtMed του προγράμματος INTERREG	24.953,60	0,00	0,00	0,00	0,00

Κωδικός (ΚΑ)	Τίτλος	ΠΡΟΗΓΟΥΜΕΝΟ ΟΙΚΟΝΟΜΙΚΟ ΕΤΟΣ 2024		ΟΙΚΟΝΟΜΙΚΟ ΕΤΟΣ 2025		Αυξομειώσεις βάσει αναμορφώσεων
		Διαμορφωθέντα μέχρι 30/06/2024	Ενταλθέντα μέχρι 30/06/2024	Ψηφισθέντα υπό του Δ.Σ.	Εγκριθέντα από Περιφέρεια	
15-6142.015	Εκπαιδευτικό πρόγραμμα στο πλαίσιο της διάχυσης της πολιτιστικής κληρονομιάς και τουριστικής ανάπτυξης της πόλης 2022-2023	0,00	0,00	0,00	0,00	0,00
15-6142.016	Εκμίσθωση χειριστών σκαφών	16.930,00	0,00	15.000,00	15.000,00	15.000,00
15-6142.017	Πιστοποιήσεις και έλεγχοι παιδικών χαρών, παιδότοπων και συναφών χώρων αρμοδιότητας του Δήμου 2021-23 συν	4.166,40	0,00	0,00	0,00	0,00
15-6142.018	Πιστοποίηση υπηρεσιών και υποδομών του Δήμου κατά ISO27001	1.000,00	0,00	1.000,00	1.000,00	1.000,00
15-6142.019	Υπηρεσίες τεχνικής υποστήριξης του γραφείου ανελκυστήρων	1.000,00	0,00	1.000,00	1.000,00	1.000,00
15-6142.020	Πιστοποίηση υπηρεσιών και υποδομών του Δήμου κατά ISO9001	5.000,00	0,00	5.000,00	5.000,00	5.000,00
15-6142.021	Δημιουργία help desk για το πρόγραμμα smart bear	15.000,00	0,00	0,00	0,00	0,00
15-6142.022	Δαπάνες συμμετοχής σε forum στη θεματική "τηλεϊατρική" (πρόγραμμα smartbear)	0,00	0,00	0,00	0,00	0,00
15-6142.023	Υπηρεσίες εγκατάστασης συστημάτων έξυπνων σπιτιών, εκπαίδευση στη χρήση και τεχνική υποστήριξη τελικών χρηστών προγράμματος smart bear συν	15.748,00	0,00	0,00	0,00	0,00
15-6142.024	Υπηρεσία καταγραφής προθυμίας προς πληρωμή των ψηφιακών υπηρεσιών του SMART BEAR από τους Ηλικιωμένους Συμμετέχοντες του SMART BEAR	10.000,00	0,00	9.920,00	9.920,00	9.920,00
15-6142.025	Συντήρηση της σελίδας του smartbear 2024-2025	0,00	0,00	1.289,60	1.289,60	1.289,60
15-6142.026	Παροχή υπηρεσιών:εργασιών ανάλυσης αποτελεσμάτων του έργου smartbear	0,00	0,00	2.000,00	2.000,00	2.000,00
Σύνολο Κ.Α. 15-6142		161.925,20	9.017,60	65.692,40	65.692,40	65.692,40
Σύνολο Κ.Α. 15-614		161.925,20	9.017,60	65.692,40	65.692,40	65.692,40
15-616	Λοιπές αμοιβές και έξοδα τρίτων					
15-6162	Λοιπά έξοδα τρίτων					
15-6162.001	Δαπάνες δημιουργίας ψηφιακού διαλόγου επικοινωνίας μεταξύ του Δήμου και των δημοτών και ποσοτικοποίηση και παρακολούθηση του βαθμού	33.000,00	0,00	0,00	0,00	0,00
15-6162.002	Αποζημίωση σχολικών τροχονόμων	0,00	0,00	0,00	0,00	0,00
15-6162.003	Προστασία λουόμενων κατοίκων του Δήμου μας βάσει του άρθρου 75 του Ν.3463/06.	37.200,00	0,00	37.200,00	37.200,00	37.200,00
15-6162.004	Ενοικίαση χημικών τουαλετών (περ/νης συντήρησης αναλωσίμων) 2020 συν	0,00	0,00	0,00	0,00	0,00
15-6162.005	Προστασία λουόμενων κατοίκων του Δήμου μας βάσει του άρθρου 75 του Ν.3463/06.2021	0,00	0,00	0,00	0,00	0,00
15-6162.006	Ενοικίαση χημικών τουαλετών (περ/νης συντήρησης αναλωσίμων) 2021	0,00	0,00	0,00	0,00	0,00
15-6162.007	Δαπάνες δημιουργίας ψηφιακού διαλόγου επικοινωνίας μεταξύ του Δήμου και των δημοτών και ποσοτικοποίηση και παρακολούθηση του βαθμού	0,00	0,00	0,00	0,00	0,00
15-6162.008	Δαπάνες δημιουργίας ψηφιακού διαλόγου επικοινωνίας μεταξύ του Δήμου και των δημοτών και ποσοτικοποίηση και παρακολούθηση του βαθμού	0,00	0,00	0,00	0,00	0,00
15-6162.009	Δαπάνες λειτουργίας δέσμης εφαρμογών ψηφιακού βηθού του πολίτη Ποσειδών (chatbot)	14.880,00	0,00	14.880,00	14.880,00	14.880,00
15-6162.010	Δαπάνες λειτουργίας και αναβάθμισης ψηφιακού διαλόγου επικοινωνίας μεταξύ του Δήμου και των Δημοτών και ποσοτικοποίηση και παρακολούθηση του	0,00	0,00	3.000,00	3.000,00	3.000,00
Σύνολο Κ.Α. 15-6162		85.080,00	0,00	55.080,00	55.080,00	55.080,00

Κωδικός (ΚΑ)	Τίτλος	ΠΡΟΗΓΟΥΜΕΝΟ ΟΙΚΟΝΟΜΙΚΟ ΕΤΟΣ 2024		ΟΙΚΟΝΟΜΙΚΟ ΕΤΟΣ 2025		Αυξομειώσεις βάσει αναμορφώσεων
		Διαμορφωθέντα μέχρι 30/06/2024	Ενταλθέντα μέχρι 30/06/2024	Ψηφισθέντα υπό του Δ.Σ.	Εγκριθέντα από Περιφέρεια	
Σύνολο Κ.Α. 15-616		85.080,00	0,00	55.080,00	55.080,00	55.080,00
Σύνολο Κ.Α. 15-61		428.007,60	65.770,03	205.374,80	205.374,80	205.374,80
15-62	ΠΑΡΟΧΕΣ ΤΡΙΤΩΝ					
15-621	Παροχές παραγωγικής διαδικασίας					
15-6211	Αντίτιμο ηλεκτρικού ρεύματος για φωτισμό γηπέδων					
15-6211.001	Αντίτιμο ηλεκτρ.ρεύματος για φωτισμό κτιρίων κ.λπ	0,00	0,00	0,00	0,00	0,00
15-6211.002	Νέες παροχές ΔΕΗ - ΕΥΔΑΠ	0,00	0,00	0,00	0,00	0,00
Σύνολο Κ.Α. 15-6211		0,00	0,00	0,00	0,00	0,00
15-6212	Φοταέριο και φυσικό αέριο παραγωγικής διαδικασίας (Τέλη σύνδεσης & έλεγχος μελέτης για εγκατάσταση φυσικού αερίου)	0,00	0,00	0,00	0,00	0,00
15-6213	Υδρευση παραγωγικής διαδικασίας	40.000,00	34.746,96	65.000,00	65.000,00	65.000,00
Σύνολο Κ.Α. 15-621		40.000,00	34.746,96	65.000,00	65.000,00	65.000,00
15-623	Ενοίκια - Μισθώματα					
15-6231	Μισθώματα εδαφικών εκτάσεων γαιών	0,00	0,00	0,00	0,00	0,00
15-6232	Μισθώματα κτιρίων - Τεχνικών έργων ακινήτων	176.100,00	58.000,99	161.176,92	161.176,92	161.176,92
15-6233	Μισθώματα μηχανημάτων - Τεχνικών Εγκαταστάσεων					
15-6233.001	Ενοικίαση ζημικών τουαλετών 2024	26.069,76	0,00	15.000,00	15.000,00	15.000,00
15-6233.002	Μίσθωση τεχνικού εξοπλισμού για την αυτόνομη πρόσβαση ΑμΕΑ στη θάλασσα	15.000,00	0,00	16.000,00	16.000,00	16.000,00
15-6233.003	Ενοικίαση ζημικών τουαλετών 2025	0,00	0,00	22.000,00	22.000,00	22.000,00
15-6233.004	Ενοικίαση ζημικών τουαλετών 2022 συν	0,00	0,00	0,00	0,00	0,00
15-6233.005	Μίσθωση υλικοτεχνικής υποδομής και εξοπλισμού αρ. 7 ΠΔ71/2020	37.200,00	0,00	0,00	0,00	0,00
15-6233.006	Ενοικίαση ζημικών τουαλετών 2023 συν	10.750,80	1.116,00	0,00	0,00	0,00
Σύνολο Κ.Α. 15-6233		89.020,56	1.116,00	53.000,00	53.000,00	53.000,00
15-6234	Μισθώματα μεταφορικών μέσων					
15-6234.001	Μισθώσεις μεταφορικών μέσων για το πρόγραμμα smart bear	0,00	0,00	0,00	0,00	0,00
Σύνολο Κ.Α. 15-6234		0,00	0,00	0,00	0,00	0,00
15-6235	Μισθώματα επίπλων και λοιπού εξοπλισμού και σκευών και λοιπού εξοπλισμού					
15-6235.001	Εξοπλισμός για τα Φαληρικά, ενοικίαση μεταλλικών κερκίδων-εξέδρων και λοιπού εξοπλισμού	30.000,00	0,00	0,00	0,00	0,00
Σύνολο Κ.Α. 15-6235		30.000,00	0,00	0,00	0,00	0,00
15-6236	Λοιπά μισθώματα					
15-6236.001	Μισθώματα σχολικού συγκροτήματος Αποδήμων Ελληνοπαίδων	0,00	0,00	0,00	0,00	0,00
Σύνολο Κ.Α. 15-6236		0,00	0,00	0,00	0,00	0,00
Σύνολο Κ.Α. 15-623		295.120,56	59.116,99	214.176,92	214.176,92	214.176,92
15-624	Ενοίκια χρηματοδοτικής μίσθωσης leasing					
15-6241	Leasing εδαφικών εκτάσεων	0,00	0,00	0,00	0,00	0,00
15-6242	Leasing κτιρίων	0,00	0,00	0,00	0,00	0,00
15-6243	Leasing μηχανημάτων	0,00	0,00	0,00	0,00	0,00
15-6244	Leasing μεταφορικών μέσων					
15-6244.001	Παροχή χρήσης 2 καινούργιων οχημάτων μέσω λειτουργικής χρηματοδοτικής μίσθωσης για τις ανάγκες υλοποίησης του προγράμματος SMART BEAR με	0,00	0,00	0,00	0,00	0,00
Σύνολο Κ.Α. 15-6244		0,00	0,00	0,00	0,00	0,00
15-6245	Leasing Επίπλων και λοιπού εξοπλισμού	0,00	0,00	0,00	0,00	0,00
Σύνολο Κ.Α. 15-624		0,00	0,00	0,00	0,00	0,00

Κωδικός (ΚΑ)	Τίτλος	ΠΡΟΗΓΟΥΜΕΝΟ ΟΙΚΟΝΟΜΙΚΟ ΕΤΟΣ 2024		ΟΙΚΟΝΟΜΙΚΟ ΕΤΟΣ 2025		Αυξομειώσεις βάσει αναμορφώσεων
		Διαμορφωθέντα μέχρι 30/06/2024	Ενταλθέντα μέχρι 30/06/2024	Ψηφισθέντα υπό του Δ.Σ.	Εγκριθέντα από Περιφέρεια	
15-625	Ασφάλιστρα					
15-6251	Ασφάλιστρα ακινήτων					
15-6251.001	Ασφάλιστρα λοιπών δημοτικών κτιρίων 2022-2024	0,00	0,00	0,00	0,00	0,00
15-6251.002	Ασφάλιστρα λοιπών Δημοτικών κτιρίων 2023	6.000,00	2.939,24	6.000,00	6.000,00	6.000,00
15-6251.003	Ασφάλιστρα λοιπών δημοτικών κτιρίων 2021-2024 συν	0,00	0,00	0,00	0,00	0,00
15-6251.004		0,00	0,00	0,00	0,00	0,00
Σύνολο Κ.Α. 15-6251		6.000,00	2.939,24	6.000,00	6.000,00	6.000,00
15-6252	Ασφάλιστρα μηχανημάτων - Τεχνικών εγκαταστάσεων	0,00	0,00	0,00	0,00	0,00
15-6253	Ασφάλιστρα μεταφορικών μέσων					
15-6253.000	Ασφάλιστρα μεταφορικών μέσων	0,00	0,00	0,00	0,00	0,00
15-6253.001	Ασφάλιστρα μεταφορικών μέσων 2023	550,00	255,31	550,00	550,00	550,00
15-6253.002	Ασφάλιστρα μεταφορικών μέσων 2022-2024 συν	0,00	0,00	0,00	0,00	0,00
Σύνολο Κ.Α. 15-6253		550,00	255,31	550,00	550,00	550,00
15-6254	Ασφάλιστρα επίπλων και λοιπού εξοπλισμού	0,00	0,00	0,00	0,00	0,00
15-6255	Λοιπά Ασφάλιστρα	0,00	0,00	0,00	0,00	0,00
Σύνολο Κ.Α. 15-625		6.550,00	3.194,55	6.550,00	6.550,00	6.550,00
15-626	Συντήρηση και επισκευή αγαθών διαρκούς χρήσης από τρίτους					
15-6261	Συντήρηση και επισκευή κτιρίων ακινήτων του Δήμου					
15-6261.001	Συντήρηση παιδικών χαρών 2022 συν	0,00	0,00	0,00	0,00	0,00
15-6261.002		0,00	0,00	0,00	0,00	0,00
15-6261.003	Συντήρηση παιδικών χαρών 2020 συν	0,00	0,00	0,00	0,00	0,00
15-6261.004	Συντήρηση παιδικών χαρών 2021 συν	0,00	0,00	0,00	0,00	0,00
Σύνολο Κ.Α. 15-6261		0,00	0,00	0,00	0,00	0,00
15-6262	Συντήρηση και επισκευή λοιπών μονίμων εγκαταστάσεων					
15-6262.001	Επισκευή περιφράξης παραπλεύρως του γηπέδου Σ. Αγγελόπουλος	0,00	0,00	0,00	0,00	0,00
15-6262.002	Συντήρηση και προμήθεια και τοποθέτηση αντ/κών για τη συντήρηση ηλεκτρονικών και χημικών εξοπλισμών	12.363,20	12.313,20	0,00	0,00	0,00
15-6262.003	Επισκευή και συντήρηση οργάνων άθλησης ενηλίκων 2023-2024	9.399,20	0,00	0,00	0,00	0,00
15-6262.004	Συντήρηση γηπέδου ποδοσφαίρου " Σ. Αγγελόπουλος" 2023	0,00	0,00	0,00	0,00	0,00
15-6262.005	Συντήρηση ανελκυστήρων Δημοτικών κτιρίων 2025	0,00	0,00	7.200,00	7.200,00	7.200,00
15-6262.006	Έργα συντήρησης και προμήθεια και τοποθέτηση αντ/κών για τη συντήρηση Η/Μ εγκαταστάσεων ΠΟΑΚΕ συν	11.145,12	11.137,68	0,00	0,00	0,00
15-6262.007	Αποκατάσταση στεγαστρών σε σχολικά συγκροτήματα	0,00	0,00	0,00	0,00	0,00
15-6262.008	Συντήρηση ανελκυστήρων Δημοτικών κτιρίων 2024	7.000,00	0,00	30.000,00	30.000,00	30.000,00
15-6262.009	ΣΥΝΤΗΡΗΣΗ ΗΛΕΚ/ΜΗΧ/ΚΩΝ ΕΓΚΑΤΑΣΤΑΣΕΩΝ ΚΤΙΡΙΩΝ ΑΡΜΟΔΙΟΤΗΤΑΣ ΔΗΜΟΥ 2024	4.700,00	1.490,48	5.000,00	5.000,00	5.000,00
15-6262.010	Συντήρηση ανελκυστήρων Δημοτικών κτιρίων 2023 συν	30.200,00	5.030,68	0,00	0,00	0,00
15-6262.011	Έργα συντήρησης και επισκευής παιδικών χαρών 2023-2026	94.353,12	56.504,57	86.690,15	86.690,15	86.690,15
15-6262.012	ΣΥΝΤΗΡΗΣΗ ΓΗΠΕΔΟΥ ΠΟΔΟΣΦΑΙΡΟΥ " Σ. ΑΓΓΕΛΟΠΟΥΛΟΣ " 2024	27.280,00	0,00	85.000,00	85.000,00	85.000,00
15-6262.013	Συντήρηση αθλητικών εγκαταστάσεων ζώνης 2ε	37.200,00	0,00	0,00	0,00	0,00
15-6262.014	Συντήρηση και καθαρισμός πιδάκων (συμπ. αναλωσίμων και αντ/κών)	10.000,00	0,00	0,00	0,00	0,00

Κωδικός (ΚΑ)	Τίτλος	ΠΡΟΗΓΟΥΜΕΝΟ ΟΙΚΟΝΟΜΙΚΟ ΕΤΟΣ 2024		ΟΙΚΟΝΟΜΙΚΟ ΕΤΟΣ 2025		Αυξομειώσεις βάσει αναμορφώσεων
		Διαμορφωθέντα μέχρι 30/06/2024	Ενταλθέντα μέχρι 30/06/2024	Ψηφισθέντα υπό του Δ.Σ.	Εγκριθέντα από Περιφέρεια	
15-6262.015	Εργασία εξομάλυνσης φθαρμένων επιφανειών περιβάλλοντος χώρου σχολικών κτιρίων κατεπειγούσης φύσεως	0,00	0,00	5.022,00	5.022,00	5.022,00
15-6262.018	Συντήρηση ανελκυστήρων Δημοτικών κτιρίων 2020 συν	0,00	0,00	0,00	0,00	0,00
15-6262.019	Συντήρηση ηλεκτρομηχ/κών εγκαταστάσεων κτιρίων αρμοδιότητας του Δήμου 2025	0,00	0,00	3.000,00	3.000,00	3.000,00
15-6262.020	ΣΥΝΤΗΡΗΣΗ ΓΗΠΕΔΟΥ ΠΟΔΟΣΦΑΙΡΟΥ " Σ. ΑΓΓΕΛΟΠΟΥΛΟΣ " 2021 ΣΥΝ	0,00	0,00	0,00	0,00	0,00
15-6262.021	ΣΥΝΤΗΡΗΣΗ ΗΛΕΚ/ΜΗΧ/ΚΩΝ ΕΓΚΑΤΑΣΤΑΣΕΩΝ ΚΤΙΡΙΩΝ ΑΡΜΟΔΙΟΤΗΤΑΣ ΔΗΜΟΥ 2023 συν	37.191,32	0,00	20.000,00	20.000,00	20.000,00
15-6262.022	Ενίσχυση περιφράξης παιδικής χαράς οδού Αμφιτρίτης 2018	0,00	0,00	0,00	0,00	0,00
15-6262.023	Εξομάλυνση επιφάνειας εισόδου νέων αθλητικών εγκαταστάσεων 2018	0,00	0,00	0,00	0,00	0,00
15-6262.024	ΣΥΝΤΗΡΗΣΗ ΗΛΕΚ/ΜΗΧ/ΚΩΝ ΕΓΚΑΤΑΣΤΑΣΕΩΝ ΚΤΙΡΙΩΝ ΑΡΜΟΔΙΟΤΗΤΑΣ ΔΗΜΟΥ 2021-2022 συν	0,00	0,00	0,00	0,00	0,00
15-6262.025	Συντήρηση ανελκυστήρων Δημοτικών κτιρίων 2019-2021 συν	0,00	0,00	0,00	0,00	0,00
15-6262.026	Αποκατάσταση διαρροών και λοιπών εκτάκτων βλαβών δικτύου ανακυκλοφορίας υδάτων κολυμητηρίου	7.200,00	0,00	0,00	0,00	0,00
15-6262.027	Αποκατάσταση φθορών πύργου ναυαγιοσώστη	3.000,00	0,00	0,00	0,00	0,00
Σύνολο Κ.Α. 15-6262		291.031,96	86.476,61	241.912,15	241.912,15	241.912,15
15-6263	Συντήρηση και επισκευή μεταφορικών μέσων					
15-6263.001	Συντήρηση αυτοκινήτων πλύσιμο - γρασάρισμα 2025	0,00	0,00	100,00	100,00	100,00
15-6263.002	Συντήρηση αυτοκινήτων πλύσιμο - γρασάρισμα 2023 συν	0,00	0,00	0,00	0,00	0,00
15-6263.003	Συντήρηση αυτοκινήτων πλύσιμο - γρασάρισμα 2024	100,00	0,00	100,00	100,00	100,00
15-6263.004		0,00	0,00	0,00	0,00	0,00
Σύνολο Κ.Α. 15-6263		100,00	0,00	200,00	200,00	200,00
15-6264	Συντήρηση και επισκευή λοιπών μηχανημάτων					
15-6264.001	Συντήρηση & επισκευή μηχανημάτων Δημ. Ιατρείων, ΚΑΠΗ κ.λ.π.	3.000,00	0,00	3.000,00	3.000,00	3.000,00
15-6264.002	Συντήρηση φωτ/κών μηχ/των, κ.λ.π. μηχ/των & προμήθεια τόνερ (συμπ/νων αντ/κών & αναλ.) 2024	10.000,00	0,00	10.000,00	10.000,00	10.000,00
15-6264.003	Συντήρηση πληροφοριακών πινακίδων 2023 συν	5.555,20	0,00	5.555,20	5.555,20	5.555,20
15-6264.004	Συντήρηση δικτύου δημοσίου wifi (συμπ αντ/κων και αναλωσίμων)	10.000,00	0,00	7.812,00	7.812,00	7.812,00
15-6264.005	Συντήρηση φωτ/κών μηχ/των, τηλ. κέντρων κ.λ.π. μηχ/των (συμπ/νων αντ/κών & αναλ.) για Πνευματικά κέντρα, ΚΑΠΗ κ.λ.π. 2018 συν	0,00	0,00	0,00	0,00	0,00
15-6264.006	Συντήρηση και επισκευή πληροφοριακών πινακίδων 2021 συν	0,00	0,00	0,00	0,00	0,00
Σύνολο Κ.Α. 15-6264		28.555,20	0,00	26.367,20	26.367,20	26.367,20
15-6265	Συντήρηση και επισκευή επίπλων και λοιπού εξοπλισμού σκευών και λοιπού εξοπλισμού					
15-6265.001	Επισκευή μονάδων υπαίθριων τουαλετών 2024	4.000,00	0,00	3.000,00	3.000,00	3.000,00
15-6265.002	Συντήρηση και επισκευή επίπλων & σκευών	1.000,00	0,00	1.500,00	1.500,00	1.500,00
15-6265.003	Συντήρηση κλιματιστικών 2023 συν	6.000,00	4.573,62	0,00	0,00	0,00
15-6265.004	Συντήρηση πυροσβεστήρων κτιρίων, σχολείων, οχημάτων και αντ/μων συστ. πυρόσβεσης 2023 συν	5.261,57	5.261,00	5.000,00	5.000,00	5.000,00
15-6265.005	Συντήρηση καυστήρων (Σχολ. συγκρ., Πνευματικών Κέντρων κ.λ.π.) 2022 συν	0,00	0,00	0,00	0,00	0,00

Κωδικός (ΚΑ)	Τίτλος	ΠΡΟΗΓΟΥΜΕΝΟ ΟΙΚΟΝΟΜΙΚΟ ΕΤΟΣ 2024		ΟΙΚΟΝΟΜΙΚΟ ΕΤΟΣ 2025		Αυξομειώσεις βάσει αναμορφώσεων
		Διαμορφωθέντα μέχρι 30/06/2024	Ενταλθέντα μέχρι 30/06/2024	Ψηφισθέντα υπό του Δ.Σ.	Εγκριθέντα από Περιφέρεια	
15-6265.006	Συντήρηση πυροσβεστήρων κτιρίων,σχολείων, οχημάτων και αντ/μων συστ. πυρόσβεσης 2024	10.000,00	0,00	10.000,00	10.000,00	10.000,00
15-6265.007	Συντήρηση καυστήρων (σχολ. συγκρ.,πνευματικών κέντρων κ.λ.π.) 2023	12.883,60	0,00	6.000,00	6.000,00	6.000,00
15-6265.008	Συντήρηση μουσικών οργάνων (συμπ/νων αντ/κων)	3.000,00	0,00	0,00	0,00	0,00
15-6265.009	Συντήρηση καυστήρων (σχολ. συγκρ.,πνευματικών κέντρων κ.λ.π.) 2024	5.000,00	0,00	8.000,00	8.000,00	8.000,00
15-6265.010	Συντήρηση κλιματιστικών 2024	12.000,00	0,00	10.000,00	10.000,00	10.000,00
15-6265.011	Επισκευή μονάδων υπαίθριων τουαλετών 2025	0,00	0,00	3.000,00	3.000,00	3.000,00
15-6265.012	Συντήρηση κλιματιστικών 2025	0,00	0,00	5.000,00	5.000,00	5.000,00
15-6265.013	Επισκευή μονάδων υπαίθριων τουαλετών 2023 συν	3.990,94	0,00	0,00	0,00	0,00
Σύνολο Κ.Α. 15-6265		63.136,11	9.834,62	51.500,00	51.500,00	51.500,00
15-6266	Συντήρηση Εφαρμογών λογισμικού					
15-6266.001	Ετήσια παροχή υποστήριξης για το λογισμικό των Βιβλιοθηκών 2023	310,00	0,00	0,00	0,00	0,00
15-6266.002	Ετήσια παροχή υποστήριξης για το λογισμικό των βιβλιοθηκών 2024	310,00	0,00	310,00	310,00	310,00
15-6266.003	Συντήρηση προγραμμάτων Η/Υ Πολιτιστικού και Αθλητικού Κέντρου 2023 συν	5.000,00	4.499,99	0,00	0,00	0,00
15-6266.004	Συντήρηση λογισμικού Παιδικών Σταθμών συν	533,00	0,00	0,00	0,00	0,00
15-6266.005	Συντήρηση BMS αθλητικού κέντρου Σοφία Μπεφόν	0,00	0,00	1.041,60	1.041,60	1.041,60
15-6266.006	Ετήσια παροχή υποστήριξης για το λογισμικό των βιβλιοθηκών 2025	0,00	0,00	310,00	310,00	310,00
Σύνολο Κ.Α. 15-6266		6.153,00	4.499,99	1.661,60	1.661,60	1.661,60
Σύνολο Κ.Α. 15-626		388.976,27	100.811,22	321.640,95	321.640,95	321.640,95
15-627	Υδρευση, φωτισμός, καθαριότητα, αποκομιδή απορριμμάτων (λοιπές παροχές τρίτων)					
15-6271	Υδρευση δημοτικών κτιρίων κ.λπ.					
15-6271.000	Υδρευση δημοτικών κτιρίων κ.λπ.	7.000,00	4.963,00	12.000,00	12.000,00	12.000,00
15-6271.001	Υδρευση σχολείων Α/βάθμιας και Β/βαθμιας εκπαίδευσης	0,00	0,00	0,00	0,00	0,00
Σύνολο Κ.Α. 15-6271		7.000,00	4.963,00	12.000,00	12.000,00	12.000,00
15-6272	Άρδευση	0,00	0,00	0,00	0,00	0,00
15-6273	Φωτισμός και κίνηση (με ηλεκτρισμό ή φωταέριο) για δικές τους υπηρεσίες					
15-6273.000	Φωτισμός και κίνηση (με ηλεκτρισμό ή φωταέριο) για δικές τους υπηρεσίες	140.000,00	127.229,86	250.000,00	250.000,00	250.000,00
15-6273.001	Φωτισμός και κίνηση (με ηλεκτρισμό ή φωταέριο) για Πολιτιστικό και Αθλητικό Κέντρο	250.000,00	168.679,90	180.000,00	180.000,00	180.000,00
15-6273.002	Φωτισμός και κίνηση (με ηλεκτρισμό ή φωταέριο) σχολείων Α/βάθμιας και β/βαθμιας εκπαίδευσης	0,00	0,00	0,00	0,00	0,00
Σύνολο Κ.Α. 15-6273		390.000,00	295.909,76	430.000,00	430.000,00	430.000,00
15-6274	Δαπάνες καθαρισμού γραφείων					
15-6274.001	Δαπάνες καθαρισμού υαλοπινάκων	1.500,45	0,00	1.000,00	1.000,00	1.000,00
15-6274.002	Δαπάνες καθαρισμού υαλοπινάκων 2012 συν	0,00	0,00	0,00	0,00	0,00
15-6274.003	Δαπάνες καθαρισμού υαλοπινάκων	1.000,00	0,00	1.000,00	1.000,00	1.000,00
Σύνολο Κ.Α. 15-6274		2.500,45	0,00	2.000,00	2.000,00	2.000,00
15-6275	Δαπάνες καθαρισμού φρεατίων, δεξαμενών κ.λπ.					
15-6275.001	Δαπάνες καθαρισμού φρεατίων, δεξαμενών κ.λπ.	1.000,00	0,00	1.000,00	1.000,00	1.000,00
15-6275.002	Δαπάνες καθαρισμού και συντήρησης (περ/νων αναλωσίμων) μονάδων χημικών τουαλετών 2024 συν	32.000,00	0,00	6.000,00	6.000,00	6.000,00

Κωδικός (ΚΑ)	Τίτλος	ΠΡΟΗΓΟΥΜΕΝΟ ΟΙΚΟΝΟΜΙΚΟ ΕΤΟΣ 2024		ΟΙΚΟΝΟΜΙΚΟ ΕΤΟΣ 2025		Αυξομειώσεις βάσει αναμορφώσεων
		Διαμορφωθέντα μέχρι 30/06/2024	Ενταλθέντα μέχρι 30/06/2024	Ψηφισθέντα υπό του Δ.Σ.	Εγκριθέντα από Περιφέρεια	
15-6275.003	Δαπάνες καθαρισμού και συντήρησης (περ/νων αναλωσίμων) μονάδων χημικών τουαλετών 2025	0,00	0,00	31.000,00	31.000,00	31.000,00
15-6275.004	Δαπάνες καθαρισμού και συντήρησης (περ/νων αναλωσίμων) μονάδων χημικών τουαλετών 2023	4.220,96	1.768,24	0,00	0,00	0,00
Σύνολο Κ.Α. 15-6275		37.220,96	1.768,24	38.000,00	38.000,00	38.000,00
15-6276	Δαπάνες εκκένωσης βόθρων					
15-6276.001	Δαπάνες εκκένωσης & απόφραξης βόθρων	6.000,00	0,00	8.335,90	8.335,90	8.335,90
15-6276.002	Δαπάνες εκκένωσης & απόφραξης βόθρων 2023	905,20	905,20	0,00	0,00	0,00
15-6276.003	Δαπάνες εκκένωσης & απόφραξης βόθρων 2025	0,00	0,00	1.000,00	1.000,00	1.000,00
Σύνολο Κ.Α. 15-6276		6.905,20	905,20	9.335,90	9.335,90	9.335,90
15-6277	Δαπάνες συλλογής και μεταφοράς στερεών αποβλήτων και ανακυκλώσιμων υλικών με υποχρεωτική ανάλυση στους ακόλουθους κατωτεροβάθμιους					
15-6277.001	Λοιπές δαπάνες για ύδρευση, φωτισμό & καθαριότητα	0,00	0,00	0,00	0,00	0,00
15-6277.002	Κοινόχρηστα κτιρίων	0,00	0,00	0,00	0,00	0,00
15-6277.003	Απεντόμωση - μυοκτονία Πν. Κέντρων & κέντρων φιλοξενίας, ΚΑΠΗ, βιβλιοθήκης 2014 συν	0,00	0,00	0,00	0,00	0,00
15-6277.004	Νέες παροχές ΔΕΗ-ΟΤΕ-ΕΥΔΑΠ & επεκτάσεις	0,00	0,00	0,00	0,00	0,00
15-6277.005	Αποκατάσταση βλαβών ΔΕΗ-ΟΤΕ-ΕΥΔΑΠ	0,00	0,00	0,00	0,00	0,00
15-6277.006	Απεντόμωση - μυοκτονία Πνευματικών κέντρων φιλοξενίας, ΚΑΠΗ, βιβλιοθήκης 2015 συν	0,00	0,00	0,00	0,00	0,00
Σύνολο Κ.Α. 15-6277		0,00	0,00	0,00	0,00	0,00
15-6278	Δαπάνες φύλαξης κτιρίων (αρθ.21 παρ.11 ν.3731/2008)	0,00	0,00	0,00	0,00	0,00
15-6279	Λοιπές δαπάνες για ύδρευση, άρδευση, φωτισμό, καθαριότητα					
15-6279.001	Λοιπές δαπάνες καθαρισμού	3.000,00	1.488,00	2.500,00	2.500,00	2.500,00
15-6279.002	Κοινόχρηστα κτιρίων	2.000,00	684,20	2.000,00	2.000,00	2.000,00
15-6279.003	Νέες παροχές ΔΕΗ-ΟΤΕ-ΕΥΔΑΠ & επεκτάσεις	4.000,00	126,48	4.000,00	4.000,00	4.000,00
15-6279.004	Αποκατάσταση βλαβών ΔΕΗ-ΟΤΕ-ΕΥΔΑΠ	3.000,00	0,00	3.000,00	3.000,00	3.000,00
15-6279.005	Απεντόμωση - μυοκτονία Πνευματικών κέντρων φιλοξενίας ΚΑΠΗ, βιβλιοθήκης 2025	0,00	0,00	3.100,00	3.100,00	3.100,00
15-6279.006	Απεντόμωση - μυοκτονία Πνευματικών κέντρων φιλοξενίας, ΚΑΠΗ, βιβλιοθήκης 2023 συν	1.550,00	1.550,00	0,00	0,00	0,00
15-6279.007	Απεντόμωση - μυοκτονία Πνευματικών κέντρων φιλοξενίας, ΚΑΠΗ, βιβλιοθήκης, Δημοτικών Παιδικών Σταθμών 2024	3.100,00	0,00	2.294,00	2.294,00	2.294,00
15-6279.008	Απεντόμωση-Μυοκτονία σχολικών κτιρίων του Δήμου συν	0,00	0,00	2.690,80	2.690,80	2.690,80
15-6279.009	Απολύμανση κτιρίων του Δήμου (σχολεία, πολιτ. κέντρα, Δημ. Ιατρεία, ΚΑΠΗ, δημ. Βιβλ. κλπ) για την αντιμετώπιση του COVID-19) 2020 ΣΥΝ	0,00	0,00	0,00	0,00	0,00
15-6279.010	Απολύμανση κτιρίων του Δήμου [(σχολεία, πολιτ. κέντρα, Δημ. Ιατρεία, ΚΑΠΗ, Δημ. Βιβλ. κλπ) για την αντιμετώπιση του COVID-19 021 ΣΥΝ	0,00	0,00	0,00	0,00	0,00
15-6279.011	Δαπάνες έκδοσης πιστοποιητικών ηλεκτρολόγου για κτίρια αρμοδιότητας του Δήμου (σχολικές μονάδες κλπ)	37.200,00	0,00	37.200,00	37.200,00	37.200,00
Σύνολο Κ.Α. 15-6279		53.850,00	3.848,68	56.784,80	56.784,80	56.784,80
Σύνολο Κ.Α. 15-627		497.476,61	307.394,88	548.120,70	548.120,70	548.120,70
Σύνολο Κ.Α. 15-62		1.228.123,44	505.264,60	1.155.488,57	1.155.488,57	1.155.488,57

Κωδικός (ΚΑ)	Τίτλος	ΠΡΟΗΓΟΥΜΕΝΟ ΟΙΚΟΝΟΜΙΚΟ ΕΤΟΣ 2024		ΟΙΚΟΝΟΜΙΚΟ ΕΤΟΣ 2025		Αυξομειώσεις βάσει αναμορφώσεων
		Διαμορφωθέντα μέχρι 30/06/2024	Ενταλθέντα μέχρι 30/06/2024	Ψηφισθέντα υπό του Δ.Σ.	Εγκριθέντα από Περιφέρεια	
15-63	ΦΟΡΟΙ - ΤΕΛΗ					
15-631	Φόροι					
15-6312	Λοιποί φόροι					
15-6312.001		0,00	0,00	0,00	0,00	0,00
Σύνολο Κ.Α. 15-6312		0,00	0,00	0,00	0,00	0,00
Σύνολο Κ.Α. 15-631		0,00	0,00	0,00	0,00	0,00
15-632	Τέλη κυκλοφορίας μεταφορικών μέσων					
15-6321	Τέλη κυκλοφορίας επιβατηγών αυτοκινήτων					
15-6321.000	Τέλη κυκλοφορίας επιβατηγών αυτοκινήτων	0,00	0,00	0,00	0,00	0,00
15-6321.001	Τέλη κυκλοφορίας επιβατηγών αυτοκινήτων	600,00	0,00	600,00	600,00	600,00
Σύνολο Κ.Α. 15-6321		600,00	0,00	600,00	600,00	600,00
15-6322	Τέλη κυκλοφορίας φορητών αυτοκινήτων	0,00	0,00	0,00	0,00	0,00
15-6323	Λοιπά τέλη κυκλοφορίας					
15-6323.001	ΚΤΕΟ 2024	150,00	0,00	0,00	0,00	0,00
15-6323.002	ΚΤΕΟ 2025	0,00	0,00	150,00	150,00	150,00
15-6323.003	ΚΤΕΟ 2023	150,00	0,00	150,00	150,00	150,00
Σύνολο Κ.Α. 15-6323		300,00	0,00	300,00	300,00	300,00
Σύνολο Κ.Α. 15-632		900,00	0,00	900,00	900,00	900,00
Σύνολο Κ.Α. 15-63		900,00	0,00	900,00	900,00	900,00
15-64	ΛΟΙΠΑ ΓΕΝΙΚΑ ΕΞΟΔΑ					
15-641	Έξοδα μεταφορών					
15-6411	Έξοδα κίνησης ιδιόκτητων μεταφορικών μέσων (καύσιμα, λιπαντικά, διόδια κλπ)					
15-6411.001	Προμήθεια καυσίμων αυτ/των & μηχανημάτων 2022-2024 συν	5.000,00	1.414,90	2.000,00	2.000,00	2.000,00
15-6411.002	Προμήθεια καυσίμων αυτ/των & μηχ/των 2024	600,00	0,00	3.300,00	3.300,00	3.300,00
15-6411.003	Προμήθεια καυσίμων οχημάτων για τις ανάγκες υλοποίησης του προγράμματος SMART BEAR	0,00	0,00	0,00	0,00	0,00
15-6411.004	Προμήθεια καυσίμων αυτοκινήτων & μηχ/των 2020-2022 συν	0,00	0,00	0,00	0,00	0,00
15-6411.005	Προμήθεια καυσίμων αυτ/των & μηχανημάτων 2018-2020 συν	0,00	0,00	0,00	0,00	0,00
Σύνολο Κ.Α. 15-6411		5.600,00	1.414,90	5.300,00	5.300,00	5.300,00
15-6412	Έξοδα μεταφοράς αγαθών φορτοεκφορτωτικά	0,00	0,00	0,00	0,00	0,00
15-6413	Μεταφορές προσώπων (εκδρομές μελών ΚΑΠΗ)					
15-6413.001	Μεταφορές προσώπων (εκδρομές μελών ΚΑΠΗ)	15.000,00	0,00	30.000,00	30.000,00	30.000,00
15-6413.002	Μεταφορές προσώπων (εκδρομές μελών ΚΑΠΗ) 2018 συν	0,00	0,00	0,00	0,00	0,00
15-6413.003	Μεταφορές προσώπων (εκδρομές μελών ΚΑΠΗ) 2019 συν	44.240,00	5.326,99	15.000,00	15.000,00	15.000,00
Σύνολο Κ.Α. 15-6413		59.240,00	5.326,99	45.000,00	45.000,00	45.000,00
15-6414	Μεταφορές εν γένει					
15-6414.001	Μεταφορές εν γένει	2.000,00	0,00	2.000,00	2.000,00	2.000,00
Σύνολο Κ.Α. 15-6414		2.000,00	0,00	2.000,00	2.000,00	2.000,00
Σύνολο Κ.Α. 15-641		66.840,00	6.741,89	52.300,00	52.300,00	52.300,00
15-642	Οδοιπορικά έξοδα και έξοδα ταξιδίων					
15-6422	Οδοιπορικά έξοδα και αποζημίωση μετακινούμενων υπαλλήλων	0,00	0,00	0,00	0,00	0,00
15-6423	Οδοιπορικά έξοδα και αποζημίωση τρίτων	0,00	0,00	0,00	0,00	0,00

Κωδικός (ΚΑ)	Τίτλος	ΠΡΟΗΓΟΥΜΕΝΟ ΟΙΚΟΝΟΜΙΚΟ ΕΤΟΣ 2024		ΟΙΚΟΝΟΜΙΚΟ ΕΤΟΣ 2025		Αυξομειώσεις βάσει αναμορφώσεων
		Διαμορφωθέντα μέχρι 30/06/2024	Ενταλθέντα μέχρι 30/06/2024	Ψηφισθέντα υπό του Δ.Σ.	Εγκριθέντα από Περιφέρεια	
Σύνολο Κ.Α. 15-642		0,00	0,00	0,00	0,00	0,00
15-646	Έξοδα δημοσιεύσεων					
15-6461	Έξοδα δημοσίευσης οικονομικών καταστάσεων	1.500,00	0,00	1.500,00	1.500,00	1.500,00
15-6462	Δημοσίευση προκηρύξεων					
15-6462.001	Δημοσίευση προκηρύξεων "κληροδότημα Ζουκίου"	0,00	0,00	0,00	0,00	0,00
15-6462.002	Δημοσίευση προκηρύξεων	3.000,00	1.134,60	3.000,00	3.000,00	3.000,00
Σύνολο Κ.Α. 15-6462		3.000,00	1.134,60	3.000,00	3.000,00	3.000,00
15-6463	Έξοδα λοιπών δημοσιεύσεων					
15-6463.000	Έξοδα λοιπών δημοσιεύσεων	0,00	0,00	500,00	500,00	500,00
15-6463.001	Έξοδα λοιπών δημοσιεύσεων	500,00	0,00	500,00	500,00	500,00
15-6463.002	Έξοδα λοιπών δημοσιεύσεων για το SMART BEAR	3.000,00	0,00	0,00	0,00	0,00
Σύνολο Κ.Α. 15-6463		3.500,00	0,00	1.000,00	1.000,00	1.000,00
Σύνολο Κ.Α. 15-646		8.000,00	1.134,60	5.500,00	5.500,00	5.500,00
15-647	Έξοδα καλλιτεχνικών, αθλητικών και κοινωνικών δραστηριοτήτων					
15-6471	Έξοδα πολιτιστικών δραστηριοτήτων					
15-6471.001	Έξοδα πολιτιστικών δραστηριοτήτων	162.200,00	10.428,40	206.200,00	206.200,00	206.200,00
15-6471.002	Διοργάνωση αθλητικών δραστηριοτήτων	5.000,00	0,00	0,00	0,00	0,00
Σύνολο Κ.Α. 15-6471		167.200,00	10.428,40	206.200,00	206.200,00	206.200,00
15-6472	Έξοδα αθλητικών δραστηριοτήτων					
15-6472.001	Διοργάνωση εκδήλωσης "ποδηλατικός γύρος	0,00	0,00	1.000,00	1.000,00	1.000,00
15-6472.002	Διοργάνωση εκδήλωσης "μαθητικός διάυλος" -Φάληρο	0,00	0,00	0,00	0,00	0,00
15-6472.003	Πανελλήνια Λαμπαδηδρομία εθελοντών αιμοδοτών	0,00	0,00	0,00	0,00	0,00
15-6472.004	Διοργάνωση δημοτικού σχολικού τουρνουά αθλοπαιδιών, ποδοσφαίρου, σκακιού	4.000,00	1.725,04	5.000,00	5.000,00	5.000,00
15-6472.005	Φαληρικός αγώνας δρόμου στο πάρκο Φλοισβου	1.000,00	0,00	1.000,00	1.000,00	1.000,00
15-6472.006	Διοργάνωση μαθητικών αγώνων στίβου	3.000,00	2.928,20	3.000,00	3.000,00	3.000,00
15-6472.007	Διοργάνωση μαθητικού φεστιβάλ μουσικής-χορού-θεάτρου	0,00	0,00	0,00	0,00	0,00
15-6472.008	Διοργάνωση δημοτικού σχολικού τουρνουά αθλοπαιδιών ποδοσφαίρου, σκακιού	0,00	0,00	0,00	0,00	0,00
15-6472.009	Διοργάνωση εκδήλωσης "μαθητικό καρναβάλι "	25.000,00	24.998,40	0,00	0,00	0,00
15-6472.010	Διοργάνωση εκδήλωσης "φεστιβάλ χορωδιών ΚΑΠΗ"	2.000,00	0,00	2.000,00	2.000,00	2.000,00
15-6472.011	"kids athletics" Πρόγραμμα αντίχνευσης & αξιοποίησης ταλέντων για μαθητές Δημοτικών - Γυμνασίων	0,00	0,00	0,00	0,00	0,00
15-6472.012	"Διατροφική μαθητιάδα "Βιωματικό πρόγραμμα ενημέρωσης και συμμετοχής ηλικίας από 4-7 ετών	0,00	0,00	0,00	0,00	0,00
Σύνολο Κ.Α. 15-6472		35.000,00	29.651,64	12.000,00	12.000,00	12.000,00
15-6473	Έξοδα οργάνωσης κοινωνικών δραστηριοτήτων					
15-6473.001	Δαπάνες διοργάνωσης εκδηλώσεων για το πρόγραμμα smartbear	0,00	0,00	7.500,00	7.500,00	7.500,00
15-6473.002	ΘΕΡΙΝΟ ΠΡΟΓΡΑΜΜΑ ΗΜΕΡΗΣΙΑΣ ΔΗΜΙΟΥΡΓΙΚΗΣ ΑΠΑΣΧΟΛΗΣΗΣ ΠΑΙΔΙΩΝ	100.000,00	0,00	113.000,00	113.000,00	113.000,00
15-6473.003	Βράβευση και ημερίδα για τον εθελοντισμό	0,00	0,00	0,00	0,00	0,00
15-6473.004	Εκδήλωση ενημέρωσης για την πρόληψη του καρκίνου του μαστού	0,00	0,00	0,00	0,00	0,00
15-6473.005	Εορταστικές εκδηλώσεις μελών ΚΑΠΗ	8.000,00	4.770,51	8.000,00	8.000,00	8.000,00

Κωδικός (ΚΑ)	Τίτλος	ΠΡΟΗΓΟΥΜΕΝΟ ΟΙΚΟΝΟΜΙΚΟ ΕΤΟΣ 2024		ΟΙΚΟΝΟΜΙΚΟ ΕΤΟΣ 2025		Αυξομειώσεις βάσει αναμορφώσεων
		Διαμορφωθέντα μέχρι 30/06/2024	Ενταλθέντα μέχρι 30/06/2024	Ψηφισθέντα υπό του Δ.Σ.	Εγκριθέντα από Περιφέρεια	
15-6473.006	Εκδηλώσεις προώθησης του πνεύματος του εθελοντισμού	0,00	0,00	0,00	0,00	0,00
15-6473.007	Εκδήλωση για τη "γιορτή της παιδείας" και βράβευση των συνταξοδοτηθέντων εκπαιδευτικών Α/βαθμιας & Β/βαθμιας εκπ/σης προς τιμή της εκπαιδευτικής	4.000,00	3.720,38	0,00	0,00	0,00
15-6473.008	Ημερίδα για τον διαβήτη	0,00	0,00	0,00	0,00	0,00
15-6473.009	Δράσεις καλλιέργειας ενσυναίσθησης στην παιδική ηλικία	3.000,00	0,00	0,00	0,00	0,00
15-6473.010	ΒΡΑΒΕΥΣΗ ΣΕ ΑΡΙΣΤΟΥΧΟΥΣ ΔΗΜΟΤΕΣ ΜΑΘΗΤΕΣ ΓΙΑ ΤΗΝ ΕΙΣΑΓΩΓΗ ΤΟΥΣ ΣΕ ΑΕΙ ΚΑΙ ΤΕΙ	0,00	0,00	0,00	0,00	0,00
15-6473.011	Δαπάνες διοργάνωσης εκδήλωσης "Ταυριάζουμε στο Φάληρο"	0,00	0,00	0,00	0,00	0,00
15-6473.012	Ημερίδα για την άνοια και τη νόσο ALZHEIMER "Ίχνηλατώντας την άνοια"	0,00	0,00	0,00	0,00	0,00
15-6473.013	Η μετάβαση του παιδιού στις βαθμίδες εκπαίδευσης	2.000,00	0,00	0,00	0,00	0,00
15-6473.014	Πρόγραμμα αγωγής υγείας "Η υγεία στην τσάντα μου"	0,00	0,00	0,00	0,00	0,00
15-6473.015	Παλαιό Φάληρο: "Ένας βιβλιότοπος για τα παιδιά "συν	4.000,00	900,00	4.712,00	4.712,00	4.712,00
15-6473.016	"Το δέντρο της αγάπης και της προσφοράς "	0,00	0,00	0,00	0,00	0,00
15-6473.017	Γνωρίζω το Δήμο Π.Φαλήρου μέσα από το παραμύθι και τη μυθολογία	6.000,00	0,00	6.000,00	6.000,00	6.000,00
15-6473.018	Δαπάνες διοργάνωσης εκδηλώσεων ενημέρωσης και προέκταξης ηλικιωμένων του Δήμου στον πλόντο για το πρόγραμμα SMART BEAR	0,00	0,00	0,00	0,00	0,00
15-6473.019	Δράσεις ανάπτυξης συναισθημάτων σε παιδιά με μουσικά παιχνίδια	3.000,00	0,00	0,00	0,00	0,00
15-6473.020	Δράσεις γνωριμίας των παιδιών με τα επαγγέλματα μέσα από το παιχνίδι και επαγγελματικός προσανατολισμός	6.000,00	0,00	0,00	0,00	0,00
15-6473.021	Δαπάνες διοργάνωσης εκδηλώσεων για το πρόγραμμα smart bear	7.400,00	0,00	0,00	0,00	0,00
15-6473.022	Εκδήλωση Διεθνούς ημέρας της μη βίας κατά των γυναικών στις 25 Νοεμβρίου	0,00	0,00	0,00	0,00	0,00
15-6473.023	Εκδήλωση για τα Σεπτεμβριανά	5.000,00	0,00	0,00	0,00	0,00
15-6473.024	Δράσεις εκδηλώσεων των Δημοτικών Βιβλιοθηκών (Φιλαναγνωσία & παραμυθογνωσία π.χ. παρουσίαση βιβλίων, διδακτικές ιστορίες	6.000,00	3.385,20	6.000,00	6.000,00	6.000,00
15-6473.025	Δράσεις εκδηλώσεων των Δημοτικών Βιβλιοθηκών (Φιλαναγνωσία & παραμυθογνωσία π.χ. παρουσίαση βιβλίων, διδακτικές ιστορίες, 2022 συν	0,00	0,00	0,00	0,00	0,00
15-6473.026	Διοργάνωση Χριστουγεννιάτικων εκδηλώσεων του Δήμου	0,00	0,00	0,00	0,00	0,00
15-6473.027	Δαπάνες για εκδηλώσεις αποκρίων και Καθαράς Δευτέρας	15.000,00	14.809,44	0,00	0,00	0,00
Σύνολο Κ.Α. 15-6473		169.400,00	27.585,53	145.212,00	145.212,00	145.212,00
15-6474	Έξοδα λοιπών παρεμφερών δραστηριοτήτων					
15-6474.001	Έξοδα για την Ευρωπαϊκή εβδομάδα Κινητικότητας	0,00	0,00	0,00	0,00	0,00
15-6474.002	έξοδα για την εκπαίδευση εθελοντών για την υλοποίηση του προγράμματος smart-bear	0,00	0,00	0,00	0,00	0,00
Σύνολο Κ.Α. 15-6474		0,00	0,00	0,00	0,00	0,00
Σύνολο Κ.Α. 15-647		371.600,00	67.665,57	363.412,00	363.412,00	363.412,00
15-648	Έξοδα κατασκηνώσεων εξοχών και συσσιτίων					
15-6481	Έξοδα λειτουργίας συσσιτίων					
15-6481.001	Έξοδα λειτουργίας συσσιτίων Παιδικών Σταθμών 2024 συν	0,00	0,00	120.000,00	120.000,00	120.000,00
15-6481.002	Έξοδα λειτουργίας συσσιτίων Παιδικών Σταθμών 2025	0,00	0,00	30.000,00	30.000,00	30.000,00

Κωδικός (ΚΑ)	Τίτλος	ΠΡΟΗΓΟΥΜΕΝΟ ΟΙΚΟΝΟΜΙΚΟ ΕΤΟΣ 2024		ΟΙΚΟΝΟΜΙΚΟ ΕΤΟΣ 2025		Αυξομειώσεις βάσει αναμορφώσεων
		Διαμορφωθέντα μέχρι 30/06/2024	Ενταλθέντα μέχρι 30/06/2024	Ψηφισθέντα υπό του Δ.Σ.	Εγκριθέντα από Περιφέρεια	
Σύνολο Κ.Α. 15-6481		0,00	0,00	150.000,00	150.000,00	150.000,00
15-6482	Έξοδα λειτουργίας κατασκευών εξοχών	0,00	0,00	0,00	0,00	0,00
15-6483	Έξοδα οργάνωσης και εκτέλεσης αθλητικών, πολιτιστικών κ.λ.π.	0,00	0,00	0,00	0,00	0,00
15-6484	εκδηλώσεων στις κατασκευές Λοιπά έξοδα κατασκευών εξοχών	0,00	0,00	0,00	0,00	0,00
Σύνολο Κ.Α. 15-648		0,00	0,00	150.000,00	150.000,00	150.000,00
Σύνολο Κ.Α. 15-64		446.440,00	75.542,06	571.212,00	571.212,00	571.212,00
15-66	ΔΑΠΑΝΕΣ ΠΡΟΜΗΘΕΙΑΣ ΑΝΑΛΩΣΙΜΩΝ					
15-661	Έντυπα, βιβλία, γραφική ύλη, εκδόσεις					
15-6611	Προμήθεια βιβλίων κλπ					
15-6611.001	Προμήθεια βιβλίων υπηρεσιών	1.500,00	0,00	1.500,00	1.500,00	1.500,00
Σύνολο Κ.Α. 15-6611		1.500,00	0,00	1.500,00	1.500,00	1.500,00
15-6612	Προμήθεια γραφικής ύλης και λοιπά υλικά γραφείων					
15-6612.001	Προμήθεια αναλωσίμων για το πρόγραμμα smart bear	500,00	0,00	0,00	0,00	0,00
Σύνολο Κ.Α. 15-6612		500,00	0,00	0,00	0,00	0,00
15-6613	Προμήθεια εντύπων και υλικών μηχανογράφησης και πολλαπλών εκτυπώσεων					
15-6613.001	Προμήθεια εντύπων υπηρεσιών	8.000,00	0,00	8.000,00	8.000,00	8.000,00
15-6613.002	Προμήθεια φωτοτυπιών	0,00	0,00	0,00	0,00	0,00
Σύνολο Κ.Α. 15-6613		8.000,00	0,00	8.000,00	8.000,00	8.000,00
15-6614	Λοιπές προμήθειες ειδών γραφείου					
15-6614.001	Προμήθεια ταμπελών για το πρόγραμμα smart bear	0,00	0,00	0,00	0,00	0,00
Σύνολο Κ.Α. 15-6614		0,00	0,00	0,00	0,00	0,00
15-6615	Εκτυπώσεις, εκδόσεις, βιβλιοδετήσεις					
15-6615.001	Προμήθεια εκτυπώσεων, βιβλίων διαφόρων εκδόσεων & βιβλιοδετήσεων	6.000,00	0,00	0,00	0,00	0,00
Σύνολο Κ.Α. 15-6615		6.000,00	0,00	0,00	0,00	0,00
Σύνολο Κ.Α. 15-661		16.000,00	0,00	9.500,00	9.500,00	9.500,00
15-662	Κλινοστρωμένες είδη κατασκευών και τρόφιμα					
15-6621	Είδη κλινοστρωμένων	1.000,00	0,00	1.000,00	1.000,00	1.000,00
15-6622	Είδη κατασκλήωσης	1.000,00	0,00	1.000,00	1.000,00	1.000,00
Σύνολο Κ.Α. 15-662		2.000,00	0,00	2.000,00	2.000,00	2.000,00
15-663	Είδη υγιεινής και καθαριότητας					
15-6632	Προμήθεια κτηνιατρικού υλικού	0,00	0,00	0,00	0,00	0,00
15-6633	Προμήθεια χημικού υλικού (απολυμαντικά, χημικά κλπ)					
15-6633.001	Προμήθεια Απολυμαντικών (Χημικά κλπ) ΠΟΑΚΕ συν	17.435,51	17.435,51	0,00	0,00	0,00
15-6633.002	Προμήθεια Απολυμαντικών (Χημικά) Αθλητικού Κέντρου 2024	20.000,00	0,00	13.310,14	13.310,14	13.310,14
Σύνολο Κ.Α. 15-6633		37.435,51	17.435,51	13.310,14	13.310,14	13.310,14
15-6634	Προμήθεια ειδών καθαριότητας και ευπρεπισμού					
15-6634.001	ΠΡΟΜΗΘΕΙΑ ΕΙΔΩΝ ΚΑΘΑΡΙΟΤΗΤΑΣ ΚΑΙ ΕΥΠΡΕΠΙΣΜΟΥ	30.000,00	0,00	72.161,63	72.161,63	72.161,63
Σύνολο Κ.Α. 15-6634		30.000,00	0,00	72.161,63	72.161,63	72.161,63
15-6635	Προμήθεια λοιπών ειδών υγιεινής και καθαριότητας					
15-6635.001	Προμήθεια υγειονομικού και προστατευτικού υλικού (απολυμαντικό χεριών, σκουφάκια μιας χρήσης) στα πλαίσια των μέτρων περιορισμού της	0,00	0,00	0,00	0,00	0,00
Σύνολο Κ.Α. 15-6635		0,00	0,00	0,00	0,00	0,00

Κωδικός (ΚΑ)	Τίτλος	ΠΡΟΗΓΟΥΜΕΝΟ ΟΙΚΟΝΟΜΙΚΟ ΕΤΟΣ 2024		ΟΙΚΟΝΟΜΙΚΟ ΕΤΟΣ 2025		Αυξομειώσεις βάσει αναμορφώσεων
		Διαμορφωθέντα μέχρι 30/06/2024	Ενταλθέντα μέχρι 30/06/2024	Ψηφισθέντα υπό του Δ.Σ.	Εγκριθέντα από Περιφέρεια	
Σύνολο Κ.Α. 15-663		67.435,51	17.435,51	85.471,77	85.471,77	85.471,77
15-664	Καύσιμα και λιπαντικά					
15-6641	Προμήθεια καυσίμων και λιπαντικών για κίνηση μεταφορικών μέσων	0,00	0,00	0,00	0,00	0,00
15-6642	Προμήθεια καυσίμων και λιπαντικών για κίνηση αντιστάσιων	0,00	0,00	0,00	0,00	0,00
15-6643	Προμήθεια καυσίμων για θέρμανση και φωτισμό					
15-6643.000		0,00	0,00	0,00	0,00	0,00
15-6643.001	Προμήθεια καυσίμων για θέρμανση & φωτισμό 2024 συν	4.000,00	0,00	3.000,00	3.000,00	3.000,00
15-6643.002	Προμήθεια καυσίμων για θέρμανση & φωτισμό 2020-2022 συν	1.000,00	0,00	0,00	0,00	0,00
15-6643.003	Προμήθεια καυσίμων για θέρμανση & φωτισμό 2025	0,00	0,00	2.000,00	2.000,00	2.000,00
Σύνολο Κ.Α. 15-6643		5.000,00	0,00	5.000,00	5.000,00	5.000,00
15-6644	Προμήθεια καυσίμων και λιπαντικών για λοιπές ανάγκες	0,00	0,00	0,00	0,00	0,00
Σύνολο Κ.Α. 15-664		5.000,00	0,00	5.000,00	5.000,00	5.000,00
15-665	Υλικά εκτυπώσεων, τυπογραφικών, βιβλιοδετικών και λοιπων εργασιών					
15-6651	Προμήθεια υλικού τοπογραφίσεων και σχεδιάσεων	0,00	0,00	0,00	0,00	0,00
15-6652	Προμήθεια φωτογραφικού υλικού	0,00	0,00	0,00	0,00	0,00
15-6653	Προμήθεια κινηματογραφικού υλικού	0,00	0,00	0,00	0,00	0,00
15-6654	Προμήθεια λοιπού υλικού					
15-6654.001	Προμήθεια εποπτικού υλικού	15.000,00	0,00	0,00	0,00	0,00
Σύνολο Κ.Α. 15-6654		15.000,00	0,00	0,00	0,00	0,00
Σύνολο Κ.Α. 15-665		15.000,00	0,00	0,00	0,00	0,00
15-666	Υλικά συντήρησης κτιρίων και έργων					
15-6661	Υλικά συντήρησης και επισκευής κτιρίων					
15-6661.001	Προμήθεια αντηλιακών μεμβρανών υαλοστασίων και σκιάστρων δημοτικών κτιρίων 2021	0,00	0,00	0,00	0,00	0,00
15-6661.002	Προμήθεια αντηλιακών μεμβρανών υαλοστασίων και σκιάστρων δημοτικών κτιρίων 2022	0,00	0,00	0,00	0,00	0,00
Σύνολο Κ.Α. 15-6661		0,00	0,00	0,00	0,00	0,00
15-6662	Υλικά συντήρησης και επισκευής λοιπών εγκαταστάσεων					
15-6662.001	Προμήθεια υλικών,πιδάκων,αντ/κων αναλωσίμων κλπ 2024	6.000,00	0,00	6.000,00	6.000,00	6.000,00
15-6662.002	Προμήθεια υλικών υδραυλικών εγκαταστάσεων	4.000,00	0,00	0,00	0,00	0,00
15-6662.003	Προμήθεια δαπέδων ασφαλείας για τις παιδικές χαρές του Δήμου 2018 συν	0,00	0,00	6.000,00	6.000,00	6.000,00
15-6662.004	Προμήθεια υλικών αναπήρωσης αγωνιστικών χώρων Δ.Π.Φ (ελαστικό τρίμμα, άμμος, χρώμα, τάπητας κ.λ.π.)	0,00	0,00	0,00	0,00	0,00
15-6662.005	Προμήθεια και τοποθέτηση στεγάστρων στα σχολικά συγκροτήματα του Δήμου Π. Φαλήρου	0,00	0,00	0,00	0,00	0,00
15-6662.006	Προμήθεια υλικών πιδάκων, ανταλλακτικών, αναλωσίμων κλπ 2025	0,00	0,00	9.000,00	9.000,00	9.000,00
15-6662.007	Προμήθεια υλικών,πιδάκων,αντ/κων αναλωσίμων κλπ 2022	0,00	0,00	5.000,00	5.000,00	5.000,00
15-6662.008	Προμήθεια υλικών πιδάκων, αντ/κων , αναλωσίμων κλπ 2023	6.944,00	6.944,00	0,00	0,00	0,00
Σύνολο Κ.Α. 15-6662		16.944,00	6.944,00	26.000,00	26.000,00	26.000,00
Σύνολο Κ.Α. 15-666		16.944,00	6.944,00	26.000,00	26.000,00	26.000,00
15-667	Ανταλλακτικά μηχανικού και λοιπού εξοπλισμού					
15-6671	Ανταλλακτικά μεταφορικών μέσων					

Κωδικός (ΚΑ)	Τίτλος	ΠΡΟΗΓΟΥΜΕΝΟ ΟΙΚΟΝΟΜΙΚΟ ΕΤΟΣ 2024		ΟΙΚΟΝΟΜΙΚΟ ΕΤΟΣ 2025		Αυξομειώσεις βάσει αναμορφώσεων
		Διαμορφωθέντα μέχρι 30/06/2024	Ενταλθέντα μέχρι 30/06/2024	Ψηφισθέντα υπό του Δ.Σ.	Εγκριθέντα από Περιφέρεια	
15-6671.001	Προμήθεια ανταλλακτικών και εργασιών για τη συντήρηση λοιπών οχημάτων και δίτροχων στα πλαίσια της ΑΠ. Υπ.Πρ. 3373/390/1975 2023	2.500,00	0,00	2.500,00	2.500,00	2.500,00
15-6671.002	Προμήθεια ανταλλακτικών και εργασιών για τη συντήρηση λοιπών οχημάτων και δίτροχων στα πλαίσια της ΑΠ. Υπ. Πρ. 3373/390/1975 2021	0,00	0,00	0,00	0,00	0,00
15-6671.003	Προμήθεια ανταλλακτικών και εργασιών για τη συντήρηση λοιπών οχημάτων και δίτροχων στα πλαίσια της ΑΠ. Υπ. Πρ. 3373/390/1975,2020 συν	0,00	0,00	0,00	0,00	0,00
15-6671.004	Προμήθεια αντ/κων για τη συντήρηση λοιπών οχημάτων 2017 συν	0,00	0,00	0,00	0,00	0,00
15-6671.005	ΠΡΟΜΗΘΕΙΑ ΕΛΑΣΤΙΚΩΝ 2016-2018 συν	0,00	0,00	0,00	0,00	0,00
15-6671.006	ΕΠΙΣΚΕΥΕΣ ΔΙΤΡΟΧΩΝ	0,00	0,00	0,00	0,00	0,00
Σύνολο Κ.Α. 15-6671		2.500,00	0,00	2.500,00	2.500,00	2.500,00
15-6672	Ανταλλακτικά λοιπών μηχανημάτων					
15-6672.001	Προμήθεια ανταλλακτικών με τοποθέτηση για τη συντήρηση οργάνων άθλησης ενηλίκων 2020 συν	0,00	0,00	0,00	0,00	0,00
15-6672.002	Προμήθεια αντ/κων και παρ. υπηρεσιών συντήρησης συστ. κοινόχρηστων ποδηλάτων 2019 συν	0,00	0,00	0,00	0,00	0,00
15-6672.003	Προμήθεια αντ/κων και παρ. υπηρεσιών συντήρησης συστ. Κοινόχρηστων ποδηλάτων 2020	0,00	0,00	0,00	0,00	0,00
15-6672.004	Προμήθεια ανταλλακτικών και υπηρεσιών επισκευής εκτάκτων βλαβών ανελευστηρών αρμοδιότητας Δήμου	6.000,00	1.054,00	6.000,00	6.000,00	6.000,00
Σύνολο Κ.Α. 15-6672		6.000,00	1.054,00	6.000,00	6.000,00	6.000,00
15-6673	Ανταλλακτικά επίπλων και σκευών και λοιπού εξοπλισμού	0,00	0,00	0,00	0,00	0,00
Σύνολο Κ.Α. 15-667		8.500,00	1.054,00	8.500,00	8.500,00	8.500,00
15-668	Υλικά φαρμακείου					
15-6681	Υλικά φαρμακείου για Δημ. Ιατρεία & ΚΑΠΗ (αναλ/μο υγειονομικό υλικό - φάρμακα)					
15-6681.000	Υλικά φαρμακείου	5.000,00	0,00	2.500,00	2.500,00	2.500,00
15-6681.001	Είδη Φυσικοθεραπευτηρίου για ΚΑΠΗ	5.000,00	0,00	5.000,00	5.000,00	5.000,00
Σύνολο Κ.Α. 15-6681		10.000,00	0,00	7.500,00	7.500,00	7.500,00
15-6682	Λοιπά υλικά άμεσης ανάλωσης					
15-6682.001	Προμήθεια θηλών ακουστικών σε τρία μεγέθη, για το ακοολογικό ιατρείο στο πλαίσιο του προγράμματος SMART BEAR	500,00	0,00	0,00	0,00	0,00
15-6682.002	Προμήθεια αναλώσιμων υλικών για το πρόγραμμα τηλεϊατρική για την πρόληψη, παρακολούθηση & βελτίωση της υγείας ευπαθών κοινωνικών ομάδων	0,00	0,00	0,00	0,00	0,00
15-6682.003	Προμήθεια πάνινων τσαντών για τη διαλογή και παράδοση των συσκευών σε ασθενείς του smart bear	1.500,00	0,00	0,00	0,00	0,00
Σύνολο Κ.Α. 15-6682		2.000,00	0,00	0,00	0,00	0,00
Σύνολο Κ.Α. 15-668		12.000,00	0,00	7.500,00	7.500,00	7.500,00
15-669	Λοιπές προμήθειες					
15-6691	Προμήθεια ειδών σημαιοστολισμού και φωταγωγήσεων					
15-6691.001	Προμήθεια λαμπτήρων, φωτιστικών σωμάτων και υλικών αλεξικέρανων για σχολικά κτίρια 20224	5.000,00	0,00	0,00	0,00	0,00
15-6691.002	Προμήθεια λαμπτήρων, φωτιστικών σωμάτων και υλικών αλεξικέρανων για σχολικά κτίρια	0,00	0,00	0,00	0,00	0,00

Κωδικός (ΚΑ)	Τίτλος	ΠΡΟΗΓΟΥΜΕΝΟ ΟΙΚΟΝΟΜΙΚΟ ΕΤΟΣ 2024		ΟΙΚΟΝΟΜΙΚΟ ΕΤΟΣ 2025		Αυξομειώσεις βάσει αναμορφώσεων
		Διαμορφωθέντα μέχρι 30/06/2024	Ενταλθέντα μέχρι 30/06/2024	Ψηφισθέντα υπό του Δ.Σ.	Εγκριθέντα από Περιφέρεια	
15-6691.003	Προμήθεια λαμπτήρων ,φωτιστικών σωμάτων και υλικών αλεξικέραυνων για σχολικά κτίρια 2018 συν	0,00	0,00	0,00	0,00	0,00
15-6691.004	Προμήθεια ηλεκτρολογικών υλικών για συντήρηση υποδομών 2024	12.200,00	0,00	6.500,00	6.500,00	6.500,00
Σύνολο Κ.Α. 15-6691		17.200,00	0,00	6.500,00	6.500,00	6.500,00
15-6692	Προμήθεια κατ/κών ειδών κυλικείου ΚΑΠΗ (καφέδες, αναψυκτ. κ.λ.π.)					
15-6692.000	Προμήθεια κατ/κών ειδών κυλικείου ΚΑΠΗ (καφέδες, αναψυκτ. κ.λ.π.)	3.500,00	0,00	5.000,00	5.000,00	5.000,00
15-6692.001	Προμήθεια κατ/κών ειδών κυλικείου ΚΑΠΗ (καφέδες, αναψυκτ. κ.λ.π.) 2023 συν	0,00	0,00	0,00	0,00	0,00
15-6692.003	Προμήθεια κατ/κών ειδών κυλικείου ΚΑΠΗ (καφέδες, αναψυκτ. κ.λ.π.) 2018 συν	0,00	0,00	0,00	0,00	0,00
15-6692.004	Προμήθεια κατ/κών ειδών κυλικείου ΚΑΠΗ (καφέδες, αναψυκτ. κ.λ.π.)	0,00	0,00	0,00	0,00	0,00
Σύνολο Κ.Α. 15-6692		3.500,00	0,00	5.000,00	5.000,00	5.000,00
15-6693	Προμήθεια διαφόρων αναλωσίμων υλικών στα πλαίσια υλοποίησης του προγράμματος τηλεϊατρικής για την πρόληψη, παρακολούθηση & βελτίωση της	0,00	0,00	0,00	0,00	0,00
15-6694	ΠΡΟΜΗΘΕΙΑ ΛΕΥΚΩΝ ΕΙΔΩΝ -ΚΑΛΥΜΜΑΤΑ ΚΛΠ	1.000,00	0,00	4.000,00	4.000,00	4.000,00
15-6699	Λοιπές προμήθειες αναλωσίμων					
15-6699.001	Προμήθεια μπαταριών για 18 tablets (smart bear)	0,00	0,00	0,00	0,00	0,00
15-6699.002	Προμήθεια αντ/κών για αποκατάσταση απρόβλεπτων/έκτακτων βλαβών Η/Μ υποδομών αρμοδιότητας Δήμου	25.000,00	0,00	25.000,00	25.000,00	25.000,00
15-6699.003	Προμήθεια κρεμαστών Φακέλων Α4 για αρχειοθέτηση δεδομένων ασθενών του προγράμματος smart bear	0,00	0,00	0,00	0,00	0,00
Σύνολο Κ.Α. 15-6699		25.000,00	0,00	25.000,00	25.000,00	25.000,00
Σύνολο Κ.Α. 15-669		46.700,00	0,00	40.500,00	40.500,00	40.500,00
Σύνολο Κ.Α. 15-66		189.579,51	25.433,51	184.471,77	184.471,77	184.471,77
15-67	Πληρωμές για μεταβιβάσεις εισοδημάτων σε τρίτους. Παραχωρήσεις-Παροχές-Επιχορηγήσεις-Επιδοτήσεις-Δωρεές					
15-671		0,00	0,00	0,00	0,00	0,00
15-672		0,00	0,00	0,00	0,00	0,00
15-673						
15-6737	Υλοποίηση προγραμματικών συμβάσεων	0,00	0,00	0,00	0,00	0,00
Σύνολο Κ.Α. 15-673		0,00	0,00	0,00	0,00	0,00
15-674	Προνοιακά επιδόματα					
15-6741	Προνοιακά επιδόματα					
15-6741.001	Ενίσχυση ατόμων με ανάγκες Βαριάς Αναπηρίας	0,00	0,00	0,00	0,00	0,00
15-6741.002	Επίδομα αιματολογικών νοσημάτων, αιμολυτική αναμία, αιμορροφιλία, AIDS	0,00	0,00	0,00	0,00	0,00
15-6741.003	Επίδομα Εγκεφαλικής Παράλυσης – Σπαστικά	0,00	0,00	0,00	0,00	0,00
15-6741.004	Επίδομα βαριάς νοητικής καθυστέρησης	0,00	0,00	0,00	0,00	0,00
15-6741.005	Επίδομα κίνησης σε παραπληγικούς/ τετραπληγικούς/ ακρωτηριασμένους	0,00	0,00	0,00	0,00	0,00
15-6741.006	Επίδομα Στεγαστικής Συνδρομής	0,00	0,00	0,00	0,00	0,00
15-6741.007	Επίδομα Ανασφάλιστων Παραπληγικών, Τετραπληγικών	0,00	0,00	0,00	0,00	0,00
15-6741.008	Επίδομα Παραπληγικών, Τετραπληγικών Δημοσίου	0,00	0,00	0,00	0,00	0,00
15-6741.009	Επίδομα Τυφλότητας	0,00	0,00	0,00	0,00	0,00
15-6741.010	Επίδομα σε κωφάλαλα άτομα	0,00	0,00	0,00	0,00	0,00
15-6741.011	Επίδομα Χανσενικών	0,00	0,00	0,00	0,00	0,00

Κωδικός (ΚΑ)	Τίτλος	ΠΡΟΗΓΟΥΜΕΝΟ ΟΙΚΟΝΟΜΙΚΟ ΕΤΟΣ 2024		ΟΙΚΟΝΟΜΙΚΟ ΕΤΟΣ 2025		Αυξομειώσεις βάσει αναμορφώσεων
		Διαμορφωθέντα μέχρι 30/06/2024	Ενταλθέντα μέχρι 30/06/2024	Ψηφισθέντα υπό του Δ.Σ.	Εγκριθέντα από Περιφέρεια	
15-6741.012	Επίδομα απροστάτευτων παιδιών	0,00	0,00	0,00	0,00	0,00
15-6741.013	Επίδομα ομογενών-προσφύγων	0,00	0,00	0,00	0,00	0,00
Σύνολο Κ.Α. 15-6741		0,00	0,00	0,00	0,00	0,00
Σύνολο Κ.Α. 15-674		0,00	0,00	0,00	0,00	0,00
Σύνολο Κ.Α. 15-67		0,00	0,00	0,00	0,00	0,00
Σύνολο Κ.Α. 15-6		4.913.902,55	1.796.689,43	4.287.167,14	4.287.167,14	4.287.167,14
15-7	ΕΠΕΝΔΥΣΕΙΣ					
15-71	ΑΓΟΡΕΣ ΚΤΙΡΙΩΝ ΤΕΧΝΙΚΩΝ ΕΡΓΩΝ ΚΑΙ ΠΡΟΜΗΘΕΙΕΣ ΠΑΓΙΩΝ					
15-711	Απαλλοτριώσεις και αγορές εδαφικών εκτάσεων					
15-7111	Απαλλοτριώσεις οικοπέδων και εδαφικών εκτάσεων	0,00	0,00	0,00	0,00	0,00
15-7112	Αγορές οικοπέδων και εδαφικών εκτάσεων					
15-7112.001	Αγορά οικοπέδων για σχολικά κτίρια	1.276.841,95	0,00	1.890.000,00	1.890.000,00	1.890.000,00
Σύνολο Κ.Α. 15-7112		1.276.841,95	0,00	1.890.000,00	1.890.000,00	1.890.000,00
Σύνολο Κ.Α. 15-711		1.276.841,95	0,00	1.890.000,00	1.890.000,00	1.890.000,00
15-712	Απαλλοτριώσεις και αγορές κτιρίων τεχνικών έργων					
15-7121	Απαλλοτριώσεις κτιρίων - εγκαταστάσεων κτιρίων - τεχνικών έργων	0,00	0,00	0,00	0,00	0,00
15-7122	Αγορές κτιρίων εγκαταστάσεων κτιρίων - τεχνικών έργων	0,00	0,00	0,00	0,00	0,00
Σύνολο Κ.Α. 15-712		0,00	0,00	0,00	0,00	0,00
15-713	Προμήθειες παγίων					
15-7131	Μηχανήματα και λοιπός εξοπλισμός					
15-7131.001	Προμήθεια ιατρικών μηχ/των & εργαλείων (Δημ.ιατρεία , ΚΑΠΗ)	18.500,00	0,00	8.000,00	8.000,00	8.000,00
15-7131.002	ΠΡΟΜΗΘΕΙΑ ΙΑΤΡΟΤΕΧΝΟΛΟΓΙΚΟΥ ΕΞΟΠΛΙΣΜΟΥ ΓΙΑ ΤΟ ΠΡΟΓΡΑΜΜΑ SMART BEAR	0,00	0,00	0,00	0,00	0,00
15-7131.003	Προμήθεια κλιματιστικών	5.000,00	0,00	5.000,00	5.000,00	5.000,00
15-7131.004	Προμήθεια 2 φορητών καρδιογράφων και συνοδού λειτουργικού συστήματος (συμπ. ανάλωσιμα) για το πρόγραμμα SMART BEAR	0,00	0,00	0,00	0,00	0,00
15-7131.005	Προμήθεια ψηφιακών φορητών καρδιογράφων για τις ανάγκες του smartbear	0,00	0,00	0,00	0,00	0,00
15-7131.006	Προμήθεια μηχανολογικού εξοπλισμού νέου κλειστού σταδίου Π. Φαλήρου 2017 ΣΥΝ	0,00	0,00	0,00	0,00	0,00
15-7131.007	Προμήθεια μηχανολογικού εξοπλισμού νέου κλειστού σταδίου Π. Φαλήρου 2018συν	0,00	0,00	0,00	0,00	0,00
15-7131.008	Προμήθεια τηλεφωνικού κέντρου Πρόνοιας και λοιπού παρελκόμενου εξοπλισμού	0,00	0,00	0,00	0,00	0,00
15-7131.009	Προμήθεια μηχανολογικού εξοπλισμού νέου κλειστού σταδίου Π.Φαλήρου 2019	0,00	0,00	0,00	0,00	0,00
15-7131.010	ΥΛΟΠΟΙΗΣΗ ΕΥΡΩΠΑΪΚΟΥ ΠΡΟΓΡΑΜΜΑΤΟΣ WIFI 4EU-ΠΡΟΩΘΗΣΗ ΤΗΣ ΣΥΝΔΕΣΙΜΟΤΗΤΑΣ ΣΤΟ ΔΙΑΔΙΚΤΥΟ	0,00	0,00	0,00	0,00	0,00
15-7131.011	Προμήθεια οργάνων παιδικών χαρών	0,00	0,00	0,00	0,00	0,00
15-7131.012	Προμήθεια μηχανολογικού εξοπλισμού νέου κλειστού σταδίου Π. Φαλήρου 2021 συν	0,00	0,00	0,00	0,00	0,00
15-7131.013	Προμήθεια ιατροτεχνολογικού εξοπλισμού για το πρόγραμμα smart bear συν	0,00	0,00	0,00	0,00	0,00
15-7131.014	Προμήθεια φίλτρων πισίνας ΠΟΑΚΕ	12.200,00	0,00	37.200,00	37.200,00	37.200,00
Σύνολο Κ.Α. 15-7131		35.700,00	0,00	50.200,00	50.200,00	50.200,00
15-7132	Μεταφορικά μέσα					

Κωδικός (ΚΑ)	Τίτλος	ΠΡΟΗΓΟΥΜΕΝΟ ΟΙΚΟΝΟΜΙΚΟ ΕΤΟΣ 2024		ΟΙΚΟΝΟΜΙΚΟ ΕΤΟΣ 2025		Αυξομειώσεις βάσει αναμορφώσεων
		Διαμορφωθέντα μέχρι 30/06/2024	Ενταλθέντα μέχρι 30/06/2024	Ψηφισθέντα υπό του Δ.Σ.	Εγκριθέντα από Περιφέρεια	
15-7132.001	Προμήθεια οχημάτων για την αντιμετώπιση του COVID-19	0,00	0,00	0,00	0,00	0,00
15-7132.002	Προμήθεια βαν-ημιφορητού 2018 από ΔΔΔΥ (πρώην ΟΔΔΥ)	0,00	0,00	0,00	0,00	0,00
Σύνολο Κ.Α. 15-7132		0,00	0,00	0,00	0,00	0,00
15-7133	Έπιπλα σκέυη					
15-7133.001	Προμήθεια επίπλων και σκευών για τις ανάγκες του προγράμματος smart bear	1.500,00	0,00	0,00	0,00	0,00
15-7133.002	Προμήθεια επίπλων και σκευών	10.000,00	0,00	10.000,00	10.000,00	10.000,00
15-7133.003	Έπιπλα και σκεύη πολιτιστικών κέντρων, ΚΑΠΗ, βιβλ.κ.λ.π.	0,00	0,00	0,00	0,00	0,00
Σύνολο Κ.Α. 15-7133		11.500,00	0,00	10.000,00	10.000,00	10.000,00
15-7134	Ηλεκτρονικοί υπολογιστές και ηλεκτρονικά συγκροτήματα και λογισμικά					
15-7134.001	Προμήθεια ηλεκτρονικών συστημάτων (ενισχυτές cd players κι ανταλ/κών για ηλεκτρ/κο εξοπλισμό κ.λ.π)	8.000,00	868,00	1.500,00	1.500,00	1.500,00
15-7134.002	Προμήθεια 2 οθονών για το πρόγραμμα smart bear	0,00	0,00	0,00	0,00	0,00
15-7134.003	Προμήθεια laptop & εκτυπωτή για τις ανάγκες του προγράμματος smart bear	0,00	0,00	0,00	0,00	0,00
15-7134.004	Προμήθεια tablet/laptop για τις ανάγκες του προγράμματος SMART BEAR	0,00	0,00	0,00	0,00	0,00
15-7134.005	Προμήθεια ενός PROJECTOR για τις ανάγκες του προγράμματος SMART BEAR	0,00	0,00	0,00	0,00	0,00
15-7134.006	Προμήθεια προγράμματος επέκτασης λειτουργικότητας του ιστοχώρου του προγράμματος smart bear	392,00	0,00	0,00	0,00	0,00
15-7134.007	Προμήθεια αναβάθμισης εφαρμογής εθελοντής	9.374,40	0,00	0,00	0,00	0,00
Σύνολο Κ.Α. 15-7134		17.766,40	868,00	1.500,00	1.500,00	1.500,00
15-7135	Λοιπός εξοπλισμός					
15-7135.001	Προμήθεια εξοπλισμού Φυσικοθεραπευτηρίου ΚΑΠΗ	5.000,00	0,00	0,00	0,00	0,00
15-7135.002	Προμήθεια λοιπού κεφαλαιακού εξοπλισμού	10.000,00	0,00	0,00	0,00	0,00
15-7135.003	Προμήθεια στεγάστρων σε σχολικά συγκροτήματα 2021 συν	11.569,20	11.569,20	0,00	0,00	0,00
15-7135.004	Προμήθεια ειδών αθλητισμού του Αθλητικού Κέντρου (πρώην ΠΟ.Α.ΚΕ.)	12.400,00	0,00	15.500,00	15.500,00	15.500,00
15-7135.005	Προμήθεια εξοπλισμού πυρανίχνευσης/πυρόσβεσης σχολικών συγκροτημάτων	6.000,00	0,00	0,00	0,00	0,00
15-7135.006	Προμήθεια αθλητικού εξοπλισμού για διαμόρφωση αθλητικών εγκαταστάσεων στους αύλειους χώρους των σχολείων	0,00	0,00	0,00	0,00	0,00
15-7135.007	Συστήματα και διατάξεις επιτήρησης και ασφάλειας	5.000,00	0,00	5.000,00	5.000,00	5.000,00
15-7135.008	Προμήθεια στεγάστρων σε σχολικά συγκροτήματα 2022	0,00	0,00	0,00	0,00	0,00
15-7135.011	Αναδιαμόρφωση χώρου αναψυχής παιδιών/εφήβων και βιοκλιματική ανάβαθμιση περιβάλλοντος χώρου (περιοχή Ριζαρείου)	381.214,19	0,00	571.821,29	571.821,29	571.821,29
15-7135.012	Προμήθεια & εγκατάσταση εξωραϊστικού, αθλητικού & λοιπού αστικού εξοπλισμού υπαίθριων χώρων ΣΥΝ	0,00	0,00	0,00	0,00	0,00
15-7135.013	ΠΡΟΜΗΘΕΙΑ ΑΝΤΑΛΛΑΚΤΙΚΩΝ ΜΕ ΤΟΠΟΘΕΤΗΣΗ ΓΙΑ ΤΗ ΣΥΝΤΗΡΗΣΗ ΟΡΓΑΝΩΝ ΑΘΛΗΣΗΣ ΕΝΗΛΙΚΩΝ	0,00	0,00	0,00	0,00	0,00
15-7135.014	Προμήθεια εξοπλισμού για τη διαμόρφωση χώρων Δημοτικών κτιρίων	0,00	0,00	0,00	0,00	0,00
15-7135.015	Συστήματα και διατάξεις επιτήρησης και ασφάλειας	0,00	0,00	0,00	0,00	0,00
15-7135.016	Προμήθεια εξοπλισμού για τη διαμόρφωση χώρων Δημοτικών κτιρίων 2023	0,00	0,00	0,00	0,00	0,00

Κωδικός (ΚΑ)	Τίτλος	ΠΡΟΗΓΟΥΜΕΝΟ ΟΙΚΟΝΟΜΙΚΟ ΕΤΟΣ 2024		ΟΙΚΟΝΟΜΙΚΟ ΕΤΟΣ 2025		Αυξομειώσεις βάσει αναμορφώσεων
		Διαμορφωθέντα μέχρι 30/06/2024	Ενταλθέντα μέχρι 30/06/2024	Ψηφισθέντα υπό του Δ.Σ.	Εγκριθέντα από Περιφέρεια	
15-7135.017	Προμήθεια απινιδωτών	0,00	0,00	0,00	0,00	0,00
Σύνολο Κ.Α. 15-7135		431.183,39	11.569,20	592.321,29	592.321,29	592.321,29
Σύνολο Κ.Α. 15-713		496.149,79	12.437,20	654.021,29	654.021,29	654.021,29
Σύνολο Κ.Α. 15-71		1.772.991,74	12.437,20	2.544.021,29	2.544.021,29	2.544.021,29
15-73	ΕΡΓΑ					
15-731	Δαπάνες κατασκευής κτιρίων, έργων ιδιοκτησίας Δήμου					
15-7311	Δαπάνες κατασκευής επέκτασης και συμπλήρωσης κτιρίων ΟΤΑ					
15-7311.001	Ανέγερση νέου σχολικού κτιρίου	1.000,00	0,00	1.000,00	1.000,00	1.000,00
Σύνολο Κ.Α. 15-7311		1.000,00	0,00	1.000,00	1.000,00	1.000,00
15-7312	Δαπάνες κατασκευής τεχνικών έργων ύδρευσης, άρδευσης και αποχέτευσης					
15-7312.001	Σύνδεση κλειστού γυμναστηρίου με το υπάρχον αποχετευτικό δίκτυο	0,00	0,00	0,00	0,00	0,00
15-7312.002	Ανακατασκευή τμήματος δικτύου αποχέτευσης Δημοτικού κτιρίου Διπλαράκου	0,00	0,00	0,00	0,00	0,00
Σύνολο Κ.Α. 15-7312		0,00	0,00	0,00	0,00	0,00
Σύνολο Κ.Α. 15-731		1.000,00	0,00	1.000,00	1.000,00	1.000,00
15-732	Δαπάνες κατασκευής παγίων (μόνιμων) εγκαταστάσεων κοινής χρήσεως					
15-7321	Κτιριακές εγκαταστάσεις κοινής χρήσης					
15-7321.001	Προσθήκη και επέκταση υφιστάμενου σχολικού γυμναστηρίου στο συγκρότημα σχολείων Κομαχειλάς	0,00	0,00	0,00	0,00	0,00
15-7321.002	Μετατροπή αίθουσας σε αίθουσα πολλαπλών χρήσεων στο 1ο Λύκειο	0,00	0,00	0,00	0,00	0,00
15-7321.003	Ανακατασκευή χώρων υγιεινής σε σχολικά συγκροτήματα του ΔΠΦ 2014 συν	0,00	0,00	0,00	0,00	0,00
15-7321.004	Ανακατασκευή χώρων υγιεινής σε σχολικά συγκροτήματα ΔΠΦ 2015 συν	0,00	0,00	0,00	0,00	0,00
15-7321.005	Κατασκευή κτιρίου "Δια βίου μάθησης /εκπαίδευσης" επί της οδού Έλλης 5 ,2022	0,00	0,00	0,00	0,00	0,00
15-7321.006	Κατασκευή πράσινου δώματος στο 4ο Λύκειο Π. Φαλήρου	0,00	0,00	0,00	0,00	0,00
15-7321.007	Κατασκευή πράσινου δώματος στο 4ο Δημοτικό Π. Φαλήρου	0,00	0,00	0,00	0,00	0,00
15-7321.008	Κατασκευή WC ΑΜΕΑ στο 1ο Λύκειο Π. Φαλήρου	0,00	0,00	0,00	0,00	0,00
15-7321.009	Διαμόρφωση χώρων υπαίθριων εκδηλώσεων στο 7ο Δημοτικό 2015 συν	0,00	0,00	0,00	0,00	0,00
15-7321.010	Κατασκευή σύνδεσης εγκαταστάσεων ΔΑΚ με το αποχετευτικό δίκτυο	0,00	0,00	0,00	0,00	0,00
Σύνολο Κ.Α. 15-7321		0,00	0,00	0,00	0,00	0,00
15-7322	Πλατείες πάρκα παιδότοποι					
15-7322.001	Ανακατασκευή παιδικής χαράς "Οδού Πυθαγόρα περιοχής Αγ. Βαρβάρας & οδού Παμφυλίας & οδού Σκαβάντζου περ. Αμφιθέας 2016 συν	0,00	0,00	0,00	0,00	0,00
15-7322.002	Ανακατασκευή παιδικών χαρών α) πλατείας Ικάρων & β) Λητούς και Δημοκρατίας 2014 συν	0,00	0,00	0,00	0,00	0,00
15-7322.003	Ανακατασκευή παιδικής χαράς οδού Φοινίκων	0,00	0,00	0,00	0,00	0,00
15-7322.004	Ανακατασκευή παιδικής χαράς πλατείας Δημοκρατίας 2014 συν	0,00	0,00	0,00	0,00	0,00
15-7322.005	Κατασκευή βάσης για την τοποθέτηση αναμνηστικής στήλης πεσόντων πολεμικού ναυτικού στον ευρύτερο χώρο του Πάρκου Φλοίσβου και διαμόρφωση	0,00	0,00	0,00	0,00	0,00
15-7322.006	Ανακατασκευές παιδικών χαρών σε συμμόρφωση με τις ισχύουσες προδιαγραφές 2014 συν	0,00	0,00	0,00	0,00	0,00

Κωδικός (ΚΑ)	Τίτλος	ΠΡΟΗΓΟΥΜΕΝΟ ΟΙΚΟΝΟΜΙΚΟ ΕΤΟΣ 2024		ΟΙΚΟΝΟΜΙΚΟ ΕΤΟΣ 2025		Αυξομειώσεις βάσει αναμορφώσεων
		Διαμορφωθέντα μέχρι 30/06/2024	Ενταλθέντα μέχρι 30/06/2024	Ψηφισθέντα υπό του Δ.Σ.	Εγκριθέντα από Περιφέρεια	
15-7322.007	Μετατροπή παιδικής χαράς ΜΠΑΤΗ σε χώρο αθλοπαιδιών ενηλίκων 2014 συν	0,00	0,00	0,00	0,00	0,00
15-7322.008	Ενίσχυση συνθηκών ασφαλείας αθλουμένων και κατασκευή εποξειδικού αθλητικού τάπητα χώρων αθλητικής ψυχαγωγίας Αγίας Σκέπης	0,00	0,00	0,00	0,00	0,00
Σύνολο Κ.Α. 15-7322		0,00	0,00	0,00	0,00	0,00
15-7323	Οδοί - οδοστρώματα					
15-7323.001	Κατασκευή ποδηλατόδρομου στην παιδική χαρά στην Αγία Σκέπη 2015 συν	0,00	0,00	0,00	0,00	0,00
Σύνολο Κ.Α. 15-7323		0,00	0,00	0,00	0,00	0,00
15-7324	Πεζοδρόμια					
15-7324.001	0,00	0,00	0,00	0,00	0,00
Σύνολο Κ.Α. 15-7324		0,00	0,00	0,00	0,00	0,00
15-7325	Εγκαταστάσεις ηλ/σμού κοινής χρήσης					
15-7325.001	Παρελόμενες εργασίες διασύνδεσης κλειστού Γυμναστηρίου με δίκτυα Ο.Κ.Ω.	0,00	0,00	0,00	0,00	0,00
Σύνολο Κ.Α. 15-7325		0,00	0,00	0,00	0,00	0,00
15-7326	Λοιπές εγκαταστάσεις κοινής χρήσης					
15-7326.001	Επισκευή βοηθητικών χώρων στις αθλητικές εγκαταστάσεις γηπέδου ποδοσφαίρου "Σ.Αγγελόπουλος" 2022	0,00	0,00	0,00	0,00	0,00
15-7326.002	Νέα πισίνα και ενεργειακή αναβάθμιση σε χώρο παρακείμενο του Δημοτικού κολυμβητηρίου Παλαιού Φαλήρου	1.000,00	0,00	1.000,00	1.000,00	1.000,00
15-7326.003	Ανακατασκευή αυλιών χώρων σχολικών συγκροτημάτων	0,00	0,00	0,00	0,00	0,00
15-7326.004	Κατασκευή γηπέδου μπάσκετ για ΑΜΕΑ στην παιδική χαρά Αγ. Σκέπης 2015 συν	0,00	0,00	0,00	0,00	0,00
15-7326.005	Διαμόρφωση αυλιών χώρων 3ου & 6ου Δημοτικού, 5ου Γυμνασίου & 1ου Λυκείου 2017 ΣΥΝ	0,00	0,00	0,00	0,00	0,00
15-7326.006	ΑΝΑΚΑΤΑΣΚΕΥΗ ΠΕΡΙΦΡΑΞΗΣ ΚΑΙ ΘΥΡΩΝ 3ΟΥ ΓΗΠΕΔΟΥ ΜΠΑΣΚΕΤ ΟΔΟΥ ΦΟΙΝΙΚΩΝ	0,00	0,00	0,00	0,00	0,00
15-7326.007	Ανακατασκευή δαπέδου γηπέδου μπάσκετ στο ΔΑΚ 2009 συν	0,00	0,00	0,00	0,00	0,00
15-7326.008	Επισκευή επιφάνειας γηπέδου μπάσκετ ΠΕΡΑ	0,00	0,00	0,00	0,00	0,00
15-7326.009	Ανακατασκευή γηπέδων αθλοπαιδιών στο 11ο & 13ο Δημ. Σχολ.	0,00	0,00	0,00	0,00	0,00
15-7326.010	Επίστρωση δαπέδου αυλής στο 2ο Γυμνάσιο	0,00	0,00	0,00	0,00	0,00
15-7326.011	Διαμόρφωση χώρου Skate Roll στον αδιαμόρφωτο χώρο της παιδικής χαράς στην Αγ. Σκέπη	0,00	0,00	0,00	0,00	0,00
Σύνολο Κ.Α. 15-7326		1.000,00	0,00	1.000,00	1.000,00	1.000,00
Σύνολο Κ.Α. 15-732		1.000,00	0,00	1.000,00	1.000,00	1.000,00
15-733	Επισκευές και συντηρήσεις παγίων εγκαταστάσεων κοινής χρήσεως					
15-7331	Κτιριακές εγκαταστάσεις κοινής χρήσης					
15-7331.001	Συντήρηση & επισκευή σχολικών κτιρίων 2022συν	82.042,36	66.504,75	40.000,00	40.000,00	40.000,00
15-7331.002	Εργασίες προσαρμογής των Δημοτικών Παιδικών Σταθμών του Δήμου Π. Φαλήρου στο Π.Δ. 99/2017	0,00	0,00	74.000,00	74.000,00	74.000,00
15-7331.003	Συντήρηση & επισκευή Σχολικών Κτιρίων 2021 συν	45.242,17	22.270,07	0,00	0,00	0,00
15-7331.004	Συντήρηση & επισκευή παιδικών χαρών, αθλοπαιδιών & αυλιών χώρων σχολικών συγκροτημάτων 2022συν	74.335,12	0,00	0,00	0,00	0,00

Κωδικός (ΚΑ)	Τίτλος	ΠΡΟΗΓΟΥΜΕΝΟ ΟΙΚΟΝΟΜΙΚΟ ΕΤΟΣ 2024		ΟΙΚΟΝΟΜΙΚΟ ΕΤΟΣ 2025		Αυξομειώσεις βάσει αναμορφώσεων
		Διαμορφωθέντα μέχρι 30/06/2024	Ενταλθέντα μέχρι 30/06/2024	Ψηφισθέντα υπό του Δ.Σ.	Εγκριθέντα από Περιφέρεια	
15-7331.005	Ανακαίνιση Πολιτιστικού κέντρου "Φλοίσβος" και ανάπλαση περιβάλλοντος χώρου με προσθήκη ανελκυστήρα-μελέτη εργασιών προσαρμογής διατηρητέου	1.000,00	0,00	2.732.690,55	2.732.690,55	2.732.690,55
15-7331.006	Ενίσχυση φέροντος οργανισμού των κτιριακών υποδομών κατόπιν προσεισμικών ελέγχων	0,00	0,00	5.000,00	5.000,00	5.000,00
15-7331.007	Συντήρηση και επισκευή σχολικών κτιρίων 2023	100.000,00	0,00	136.928,31	136.928,31	136.928,31
15-7331.008	Συντήρηση και επισκευή παιδικών χαρών, αθλοπαιδιών & αύλειων χώρων σχολικών συγκροτημάτων 2023	75.000,00	0,00	25.909,22	25.909,22	25.909,22
15-7331.009	Συντήρηση & επισκευή σχολικών κτιρίων 2024	10.000,00	0,00	488.999,99	488.999,99	488.999,99
15-7331.010	Επισκευή και συντήρηση δημοτικών αθλητικών εγκαταστάσεων Ζώνης 2ε 2024	0,00	0,00	73.400,00	73.400,00	73.400,00
15-7331.011	Συντήρηση & επισκευή παιδικών χαρών, αθλοπαιδιών & αύλειων χώρων σχολικών συγκροτημάτων 2024	10.000,00	0,00	190.000,00	190.000,00	190.000,00
15-7331.012	Ενίσχυση φέροντος οργανισμού των κτιριακών υποδομών κατόπιν προσεισμικών ελέγχων	5.000,00	0,00	0,00	0,00	0,00
15-7331.013	Επισκευή γυμναστηρίου σχολικού συγκροτήματος "Κοψαχειλά"	0,00	0,00	0,00	0,00	0,00
15-7331.014	Συντήρηση και επισκευή παιδικών χαρών ,αθλοπαιδιών και αύλειων χώρων σχολικών συγκροτημάτων 2021 συν	47.699,27	47.594,03	0,00	0,00	0,00
15-7331.015	Συντήρηση και επισκευή παιδικών χαρών,αθλοπαιδιών και αύλειων χώρων σχολικών συγκροτημάτων 2025-2026	0,00	0,00	10.000,00	10.000,00	10.000,00
15-7331.016	Συντήρηση και επισκευή σχολικών κτιρίων 2025-2026	0,00	0,00	10.000,00	10.000,00	10.000,00
15-7331.017	Συντήρηση Αθλητικών εγκαταστάσεων 2017	0,00	0,00	0,00	0,00	0,00
15-7331.018	Επισκευή αύλειων χώρων σχολικών κτιρίων	0,00	0,00	0,00	0,00	0,00
15-7331.019	Επισκευή ανοικτών γηπέδων αθλοπαιδιών και εξομάλυνση δαπέδων αύλειων χώρων στα σχολικά συγκροτήματα Π.Φαλήρου 2020 συν	0,00	0,00	0,00	0,00	0,00
15-7331.020	Συντήρηση και επισκευή πολιτιστικού κέντρου Φλοίσβος	0,00	0,00	0,00	0,00	0,00
15-7331.021	Συντήρηση και επισκευή σχολικών κτιρίων 2018 συν	0,00	0,00	0,00	0,00	0,00
15-7331.022	Μικροεπισκευές στα σχολικά κτίρια	0,00	0,00	0,00	0,00	0,00
15-7331.023	Συντήρηση αθλητικών εγκαταστάσεων	0,00	0,00	0,00	0,00	0,00
15-7331.024	Ανακατασκευή παιδικής χαράς οδού Φοινίκων 2018	0,00	0,00	0,00	0,00	0,00
Σύνολο Κ.Α. 15-7331		450.318,92	136.368,85	3.786.928,07	3.786.928,07	3.786.928,07
15-7332	Πλατείες πάρκα παιδότοποι					
15-7332.001	Συντήρηση παιδικών χαρών	0,00	0,00	0,00	0,00	0,00
15-7332.002	Επισκευή περιφράξεων παιδικών χαρών	0,00	0,00	0,00	0,00	0,00
15-7332.003	Μικροεπισκευές κατεπειγουσής φύσεως παιδικών χαρών	0,00	0,00	0,00	0,00	0,00
15-7332.004	Επισκευή παιδικών χαρών ευρισκόμενων εντός σχολικών χώρων 2019 συν	0,00	0,00	0,00	0,00	0,00
15-7332.005	Επισκευή κεντρικής πλατείας "Φλοίσβου"	0,00	0,00	0,00	0,00	0,00
Σύνολο Κ.Α. 15-7332		0,00	0,00	0,00	0,00	0,00
15-7333	Οδοί - οδοστρώματα					
15-7333.001	0,00	0,00	0,00	0,00	0,00
Σύνολο Κ.Α. 15-7333		0,00	0,00	0,00	0,00	0,00
15-7334	Πεζοδρόμια					
15-7334.001	Επισκευή ραμπών ΑΜΕΑ για την πρόσβαση στην παραλία & κατασκευή νέων 2006 (συν)	0,00	0,00	0,00	0,00	0,00

Κωδικός (ΚΑ)	Τίτλος	ΠΡΟΗΓΟΥΜΕΝΟ ΟΙΚΟΝΟΜΙΚΟ ΕΤΟΣ 2024		ΟΙΚΟΝΟΜΙΚΟ ΕΤΟΣ 2025		Αυξομειώσεις βάσει αναμορφώσεων
		Διαμορφωθέντα μέχρι 30/06/2024	Ενταλθέντα μέχρι 30/06/2024	Ψηφισθέντα υπό του Δ.Σ.	Εγκριθέντα από Περιφέρεια	
Σύνολο Κ.Α. 15-7334		0,00	0,00	0,00	0,00	0,00
15-7335	Εγκαταστάσεις η/σμού κοινής χρήσης					
15-7335.001	Συντήρηση & επέκταση ηλεκτροφωτισμού γηπέδων αθλοπαιδιών 2018	0,00	0,00	0,00	0,00	0,00
15-7335.002	Συντήρηση & επέκταση ηλεκτροφωτισμού γηπέδων αθλοπαιδιών 2017	0,00	0,00	0,00	0,00	0,00
15-7335.003	Συντήρηση & επέκταση ηλεκτροφωτισμού γηπέδων αθλοπαιδιών 2016 συν	0,00	0,00	0,00	0,00	0,00
Σύνολο Κ.Α. 15-7335		0,00	0,00	0,00	0,00	0,00
15-7336	Λοιπές μόνιμες εγκαταστάσεις κοινής χρήσεως					
15-7336.001	Αναβάθμιση Η/Μ εγκαταστάσεων στα σχολικά συγκροτήματα	0,00	0,00	73.400,00	73.400,00	73.400,00
15-7336.002	Συντήρηση & επέκταση υδραυλικών εγκαταστάσεων αθλητικών χώρων 2017	0,00	0,00	0,00	0,00	0,00
15-7336.003	Συντήρηση & επέκταση υδραυλικών εγκαταστάσεων αθλητικών χώρων 2016 συν	0,00	0,00	0,00	0,00	0,00
15-7336.004	Αναβάθμιση Η/Μ εγκαταστάσεων στα σχολικά συγκροτήματα 2021	0,00	0,00	0,00	0,00	0,00
15-7336.005	Αναβάθμιση Η/Μ εγκαταστάσεων στα σχολικά συγκροτήματα 2020	0,00	0,00	0,00	0,00	0,00
Σύνολο Κ.Α. 15-7336		0,00	0,00	73.400,00	73.400,00	73.400,00
Σύνολο Κ.Α. 15-733		450.318,92	136.368,85	3.860.328,07	3.860.328,07	3.860.328,07
15-734	Έργα και δράσεις από χρηματοδοτήσεις του Εθνικού Στρατηγικού Πλαισίου Αναφοράς (ΕΣΠΑ)					
15-7341	Έργα και δράσεις από χρηματοδοτήσεις του Εθνικού Στρατηγικού Πλαισίου Αναφοράς (ΕΣΠΑ)					
15-7341.001	Παροχή Υπηρεσιών από εξωτερικούς συνεργάτες για την υλοποίηση της Πράξης. 2012 συν (Υποέργο 1 του προγράμματος ΕΣΠΑ με κωδ. MIS	0,00	0,00	0,00	0,00	0,00
15-7341.002	Προμήθεια εξοπλισμού ΤΠΕ, αναλώσιμου υλικού, εφαρμογών & υπηρεσιών τεχνικής υποστήριξης, συντήρησης, φιλοξενίας εφαρμογών &	0,00	0,00	0,00	0,00	0,00
15-7341.003	Πομήθεια, μεταφορά & παράδοση φρούτων στα σχολεία του δείγματος. 2012 συν (Υποέργο 3 του προγράμματος ΕΣΠΑ με κωδ. MIS 371406 για την πρόληψη	0,00	0,00	0,00	0,00	0,00
15-7341.004	Προβολή της πράξης σε έντυπα & ηλεκτρονικά ΜΜΕ & δίκτυα κοινωνικής δικτύωσης. συν 2012 (Υποέργο 6 του προγράμματος ΕΣΠΑ με κωδ. MIS 371406	0,00	0,00	0,00	0,00	0,00
15-7341.005	Παρουσίαση της Πράξης σε Εθνικά & Ευρωπαϊκά μισυνοδία. συν 2012)Υποέργο 7 του προγράμματος ΕΣΠΑ με κωδ. MIS 371406 για την πρόληψη υγείας εφήβων	0,00	0,00	0,00	0,00	0,00
15-7341.006	αξιολόγηση Πράξης (Υποέργο 8 του προγράμματος ΕΣΠΑ με κωδ MIS 371406 για την πρόληψη υγείας εφήβων γυμν. \$	0,00	0,00	0,00	0,00	0,00
15-7341.007	λυκείων Τεχνική βοήθεια του δήμου Π. Φαλήρου (Υπηρεσίες συμβούλου τεχνικής υποστήριξης συγχρηματοδοτούμενων έργων του δήμου Π.Φαλήρου από το	0,00	0,00	0,00	0,00	0,00
15-7341.008	Κατασκευή πράσινου δώματος στο 3ο Γυμν.Π.Φαλήρου	0,00	0,00	0,00	0,00	0,00
15-7341.009	Κατασκευή πράσινου δώματος στο 4ο λύκειο Π.Φαλήρου	0,00	0,00	0,00	0,00	0,00
15-7341.010	Κατασκευή πράσινου δώματος στο 4ο Δημ. Π.Φαλήρου	0,00	0,00	0,00	0,00	0,00
Σύνολο Κ.Α. 15-7341		0,00	0,00	0,00	0,00	0,00
Σύνολο Κ.Α. 15-734		0,00	0,00	0,00	0,00	0,00
Σύνολο Κ.Α. 15-73		452.318,92	136.368,85	3.862.328,07	3.862.328,07	3.862.328,07

Κωδικός (ΚΑ)	Τίτλος	ΠΡΟΗΓΟΥΜΕΝΟ ΟΙΚΟΝΟΜΙΚΟ ΕΤΟΣ 2024		ΟΙΚΟΝΟΜΙΚΟ ΕΤΟΣ 2025		Αυξομειώσεις βάσει αναμορφώσεων
		Διαμορφωθέντα μέχρι 30/06/2024	Ενταλθέντα μέχρι 30/06/2024	Ψηφισθέντα υπό του Δ.Σ.	Εγκριθέντα από Περιφέρεια	
15-74	ΜΕΛΕΤΕΣ, ΕΡΕΥΝΕΣ, ΠΕΙΡΑΜΑΤΙΚΕΣ ΕΡΓΑΣΙΕΣ ΚΑΙ ΕΙΔΙΚΕΣ ΔΑΠΑΝΕΣ					
15-741	Μελέτες - έρευνες και πειραματικές εργασίες					
15-7411	Μελέτες έρευνες για κατασκευές και επέκταση κτιρίων					
15-7411.001		0,00	0,00	0,00	0,00	0,00
15-7411.002		0,00	0,00	0,00	0,00	0,00
	Σύνολο Κ.Α. 15-7411	0,00	0,00	0,00	0,00	0,00
15-7412	Μελέτες και έρευνες για κατασκευές και επέκταση τεχνικών έργων (πλην κτιρίων)					
15-7412.001		0,00	0,00	0,00	0,00	0,00
	Σύνολο Κ.Α. 15-7412	0,00	0,00	0,00	0,00	0,00
15-7413	Λοιπές μελέτες					
15-7413.001	Μελέτη για την οργάνωση και προετοιμασία ομάδων υποστήριξης των ασθενών του προγράμματος smart care	0,00	0,00	0,00	0,00	0,00
	Σύνολο Κ.Α. 15-7413	0,00	0,00	0,00	0,00	0,00
	Σύνολο Κ.Α. 15-741	0,00	0,00	0,00	0,00	0,00
15-742	Ειδικές Δαπάνες					
15-7421	Δαπάνες εφαρμογής Σχεδίου πόλεως	0,00	0,00	0,00	0,00	0,00
15-7422	Δαπάνες κατεδάφισης αυθαιρέτων ή και επικίνδυνων κτισμάτων	0,00	0,00	0,00	0,00	0,00
15-7423	Δαπάνες κατεδάφισης ρυμοτομούμενων κτισμάτων	0,00	0,00	0,00	0,00	0,00
15-7424	Αποζημιώσεις σε θιγόμενους από ρυμοτομία	0,00	0,00	0,00	0,00	0,00
15-7425	Λοιπές ειδικές δαπάνες					
15-7425.002		0,00	0,00	0,00	0,00	0,00
	Σύνολο Κ.Α. 15-7425	0,00	0,00	0,00	0,00	0,00
	Σύνολο Κ.Α. 15-742	0,00	0,00	0,00	0,00	0,00
	Σύνολο Κ.Α. 15-74	0,00	0,00	0,00	0,00	0,00
15-75	ΤΙΤΛΟΙ ΠΑΓΙΑΣ ΕΠΕΝΔΥΣΗΣ (ΣΥΜΜΕΤΟΧΕΣ ΣΕ ΕΠΙΧΟΡΗΓΗΣΕΙΣ)					
15-751	Συμμετοχές σε Δημοτικές Επιχειρήσεις					
15-7511	Συμμετοχή σε αμιγείς επιχειρήσεις του Δήμου	0,00	0,00	0,00	0,00	0,00
15-7512	Συμμετοχή σε αμιγείς Διαδημοτικές επιχειρήσεις (άρθρου 285 ΔΚΚ)	0,00	0,00	0,00	0,00	0,00
15-7513	Συμμετοχή σε λοιπές επιχειρήσεις των ΟΤΑ (άρθρων 288-291 ΔΚΚ)	0,00	0,00	0,00	0,00	0,00
	Σύνολο Κ.Α. 15-751	0,00	0,00	0,00	0,00	0,00
15-752	Συμμετοχή σε λοιπές επιχειρήσεις και λοιπά νομικά πρόσωπα					
15-7521	Συμμετοχή σε λοιπές επιχειρήσεις και λοιπά νομικά πρόσωπα	0,00	0,00	0,00	0,00	0,00
	Σύνολο Κ.Α. 15-752	0,00	0,00	0,00	0,00	0,00
	Σύνολο Κ.Α. 15-75	0,00	0,00	0,00	0,00	0,00
	Σύνολο Κ.Α. 15-7	2.225.310,66	148.806,05	6.406.349,36	6.406.349,36	6.406.349,36
15-8	ΠΑΗΡΩΜΕΣ Π.Ο.Ε. & ΛΟΙΠΕΣ ΑΠΟΔΟΣΕΙΣ ΚΑΙ ΠΡΟΒΑΕΥΣΕΙΣ					
15-81	ΠΑΗΡΩΜΕΣ ΥΠΟΧΡΕΩΣΕΩΝ (Π.Ο.Ε.)					
15-811	Πληρωμές υποχρεώσεων λειτουργικών δαπανών (ΠΟΕ)					
15-8111	Αμοιβές και έξοδα προσωπικού					
15-8111.001	Αμοιβές και έξοδα προσωπικού	3.101,28	3.101,28	21.000,00	21.000,00	21.000,00
	Σύνολο Κ.Α. 15-8111	3.101,28	3.101,28	21.000,00	21.000,00	21.000,00
15-8112	Αμοιβές αιρετών αρχόντων	0,00	0,00	0,00	0,00	0,00
15-8113	Αμοιβές και έξοδα τρίτων Παροχές τρίτων	0,00	0,00	0,00	0,00	0,00
15-8114	Φόροι - Τέλη	0,00	0,00	0,00	0,00	0,00

Κωδικός (ΚΑ)	Τίτλος	ΠΡΟΗΓΟΥΜΕΝΟ ΟΙΚΟΝΟΜΙΚΟ ΕΤΟΣ 2024		ΟΙΚΟΝΟΜΙΚΟ ΕΤΟΣ 2025		Αυξομειώσεις βάσει αναμορφώσεων
		Διαμορφωθέντα μέχρι 30/06/2024	Ενταλθέντα μέχρι 30/06/2024	Ψηφισθέντα υπό του Δ.Σ.	Εγκριθέντα από Περιφέρεια	
15-8115	Διάφορα έξοδα					
15-8115.001	Διαφορα έξοδα ΠΟΕ	134.478,79	106.294,82	120.000,00	120.000,00	120.000,00
Σύνολο Κ.Α. 15-8115		134.478,79	106.294,82	120.000,00	120.000,00	120.000,00
15-8116	Δαπάνες προμήθειας αναλωσίμων	0,00	0,00	0,00	0,00	0,00
15-8117	Λοιπά έξοδα					
15-8117.001	Αποδόσεις Κρατήσεων Παρελθόντων Οικονομικών Ετών (Ασφαλιστικές Εισφορές, Απόδοση Φόρων, Δανείων κλπ)	0,00	0,00	0,00	0,00	0,00
15-8117.002	Χαρτόσημο & ΟΓΑ Χαρτοσήμου Π.Ο.Ε. από εκμισθώσεις ακινήτων	0,00	0,00	0,00	0,00	0,00
Σύνολο Κ.Α. 15-8117		0,00	0,00	0,00	0,00	0,00
Σύνολο Κ.Α. 15-811		137.580,07	109.396,10	141.000,00	141.000,00	141.000,00
15-812	Πληρωμές επενδυτικών δαπανών (ΠΟΕ)					
15-8121	Αγορές κτιρίων τεχνικών έργων και προμήθειες παγίων					
15-8121.001	Αγορές κτιρίων τεχνικών έργων και προμήθειες παγίων(ΠΟΕ)	13.569,20	13.569,20	25.000,00	25.000,00	25.000,00
Σύνολο Κ.Α. 15-8121		13.569,20	13.569,20	25.000,00	25.000,00	25.000,00
15-8122	Έργα					
15-8122.000	Έργα	0,00	0,00	0,00	0,00	0,00
15-8122.001	Έργα παρελθόντων ετών	0,00	0,00	10.870,00	10.870,00	10.870,00
Σύνολο Κ.Α. 15-8122		0,00	0,00	10.870,00	10.870,00	10.870,00
15-8123	Μελέτες Έρευνες πειραματικές εργασίες και ειδικές δαπάνες					
15-8123.001		0,00	0,00	0,00	0,00	0,00
Σύνολο Κ.Α. 15-8123		0,00	0,00	0,00	0,00	0,00
Σύνολο Κ.Α. 15-812		13.569,20	13.569,20	35.870,00	35.870,00	35.870,00
15-813	Έκτακτα έξοδα (ΠΟΕ)					
15-8131	Φορολογικά πρόστιμα και προσαυξήσεις (ΠΟΕ)	0,00	0,00	0,00	0,00	0,00
15-8132	Προσαυξήσεις εισφορών Ασφαλιστικών Ταμείων (ΠΟΕ)	0,00	0,00	0,00	0,00	0,00
Σύνολο Κ.Α. 15-813		0,00	0,00	0,00	0,00	0,00
15-814	ΠΑΗΡΩΜΕΣ ΜΕΤΑΒΙΒΑΣΕΙΣ ΣΕ ΤΡΙΤΟΥΣ ΠΑΡΑΧΩΡΗΣΕΙΣ - ΠΑΡΟΧΕΣ - ΕΠΙΧΟΡΗΓΗΣΕΙΣ - ΕΠΙΔΟΤΗΣΕΙΣ - ΔΩΡΕΕΣ					
15-8141	Υποχρεωτικές μεταβιβάσεις σε νομικά πρόσωπα	0,00	0,00	0,00	0,00	0,00
15-8142	Εισφορά υπέρ συνδέσμων (εκτός ΦΟΔΣΑ και συνδέσμων που ασκούν αρμοδιότητες ΦΟΔΣΑ)	0,00	0,00	0,00	0,00	0,00
15-8143	Εισφορά υπέρ ΦΟΔΣΑ και συνδέσμων που ασκούν αρμοδιότητες ΦΟΔΣΑ	0,00	0,00	0,00	0,00	0,00
15-8144	Λοιπές υποχρεωτικές εισφορές	0,00	0,00	0,00	0,00	0,00
15-8149	Προαιρετικές εισφορές, παροχές, επιχορηγήσεις, επιδοτήσεις και δωρεές	0,00	0,00	0,00	0,00	0,00
Σύνολο Κ.Α. 15-814		0,00	0,00	0,00	0,00	0,00
Σύνολο Κ.Α. 15-81		151.149,27	122.965,30	176.870,00	176.870,00	176.870,00
15-82	ΛΟΙΠΕΣ ΑΠΟΔΟΣΕΙΣ					
15-821	Απόδοση συνταξιοδοτικών εισφορών					
15-8211	Απόδοση εισφοράς υπέρ του Δημοσίου στις αποδοχές και αντιμισθία αιρετών	0,00	0,00	0,00	0,00	0,00
15-8212	Απόδοση εξαγορά συντάξιμης υπηρεσίας	0,00	0,00	0,00	0,00	0,00
Σύνολο Κ.Α. 15-821		0,00	0,00	0,00	0,00	0,00
15-822	Απόδοση φόρων και λοιπών επιβαρύνσεων					
15-8221	Απόδοση φόρων μισθωτών υπηρεσιών	0,00	0,00	0,00	0,00	0,00

Κωδικός (ΚΑ)	Τίτλος	ΠΡΟΗΓΟΥΜΕΝΟ ΟΙΚΟΝΟΜΙΚΟ ΕΤΟΣ 2024		ΟΙΚΟΝΟΜΙΚΟ ΕΤΟΣ 2025		Αυξομειώσεις βάσει αναμορφώσεων
		Διαμορφωθέντα μέχρι 30/06/2024	Ενταλθέντα μέχρι 30/06/2024	Ψηφισθέντα υπό του Δ.Σ.	Εγκριθέντα από Περιφέρεια	
15-8222	Απόδοση φόρων και χαρτόσημο Δημάρχων Αντιδημάρχων, μελών Δημοτικών Συμβουλίων και λοιπών συλλογικών οργάνων	0,00	0,00	0,00	0,00	0,00
15-8223	Απόδοση φόρων προμηθευτών εργολάβων ελ. επαγγελματιών κ.λ.π.	0,00	0,00	0,00	0,00	0,00
15-8224	Απόδοση τέλους ταφής αποβλήτων	0,00	0,00	0,00	0,00	0,00
15-8229	Λοιπές αποδόσεις εισπράξεων - κρατήσεων υπέρ του Δημοσίου	0,00	0,00	0,00	0,00	0,00
Σύνολο Κ.Α. 15-822		0,00	0,00	0,00	0,00	0,00
15-823	Απόδοση Ασφαλιστικών εισφορών					
15-8231	Εισφορές σε ασφαλιστικούς οργανισμούς και ταμεία	0,00	0,00	0,00	0,00	0,00
15-8232	Εισφορά για το εφάπαξ βοήθημα του Ν 103/75	0,00	0,00	0,00	0,00	0,00
Σύνολο Κ.Α. 15-823		0,00	0,00	0,00	0,00	0,00
15-824	Λοιπές εισπράξεις υπέρ τρίτων					
15-8241	Κρατήσεις στις αποδοχές για την εξόφληση δανείων του ΤΠ & Δ	0,00	0,00	0,00	0,00	0,00
15-8242	Λοιπές κρατήσεις υπέρ τρίτων	0,00	0,00	0,00	0,00	0,00
15-8244	Απόδοση στην περιφέρεια ποσοστού 25% από το τέλος λαϊκών αγορών (παρ. 2β του άρθρου 23 του ν. 4849/2021)	0,00	0,00	0,00	0,00	0,00
15-8245	Απόδοση της συνδρομής υπέρ δευτεροβάθμιων συνδικαλιστικών οργάνων των πωλητών λαϊκών αγορών (παρ. 8 του άρθρου 23 του ν. 4849/2021)	0,00	0,00	0,00	0,00	0,00
Σύνολο Κ.Α. 15-824		0,00	0,00	0,00	0,00	0,00
15-825	Πάγια προκαταβολές					
15-8251	Πάγια προκαταβολή σχολείων Α/βαθμιας & Β/βαθμιας εκπαίδευσης	0,00	0,00	0,00	0,00	0,00
Σύνολο Κ.Α. 15-825		0,00	0,00	0,00	0,00	0,00
15-826	ΛΟΙΠΕΣ ΕΠΙΣΤΡΟΦΕΣ - ΠΑΡΑΚΡΑΤΗΣΕΙΣ					
15-8261	Επιστροφή εσόδων από επιχορήγηση επιδομάτων για φυσικές καταστροφές	0,00	0,00	0,00	0,00	0,00
15-8262	Επιστροφή χρημάτων λόγω ανάκλησης κατανομής χρηματοδότησης ΠΔΕ.	0,00	0,00	0,00	0,00	0,00
15-8263	Επιστροφή χρηματοδοτήσεων ΕΣΠΑ λόγω δημοσιονομικής διόρθωσης (ν.4314/2014).	0,00	0,00	0,00	0,00	0,00
15-8264	Επιστροφή αχρεωστήτως εισπραχθέντων εσόδων σε ιδιώτες (φυσικά και νομικά πρόσωπα)	0,00	0,00	0,00	0,00	0,00
15-8265	Παρακράτηση ΚΑΠ εξαιτίας χορηγηθέντων προκαταβολών ΚΑΠ	0,00	0,00	0,00	0,00	0,00
15-8269	Λοιπές επιστροφές - παρακρατήσεις					
15-8269.001	Λοιπές επιστροφές	0,00	0,00	0,00	0,00	0,00
Σύνολο Κ.Α. 15-8269		0,00	0,00	0,00	0,00	0,00
Σύνολο Κ.Α. 15-826		0,00	0,00	0,00	0,00	0,00
Σύνολο Κ.Α. 15-82		0,00	0,00	0,00	0,00	0,00
15-83	Επιχορηγούμενες Πληρωμές Υποχρεώσεων Π.Ο.Ε.					
15-831	Πληρωμές υποχρεώσεων λειτουργικών δαπανών (ΠΟΕ)					
15-8311	Αμοιβές και έξοδα προσωπικού	0,00	0,00	0,00	0,00	0,00
15-8312	Αμοιβές αρετών αρχόντων και τρίτων	0,00	0,00	0,00	0,00	0,00
15-8313	Αμοιβές και έξοδα τρίτων Παροχές τρίτων	0,00	0,00	0,00	0,00	0,00
15-8314	Φόροι - Τέλη	0,00	0,00	0,00	0,00	0,00
15-8315	Διάφορα έξοδα	0,00	0,00	0,00	0,00	0,00
15-8316	Δαπάνες προμήθειας αναλωσίμων	0,00	0,00	0,00	0,00	0,00
15-8317	Λοιπά έξοδα					

Κωδικός (ΚΑ)	Τίτλος	ΠΡΟΗΓΟΥΜΕΝΟ ΟΙΚΟΝΟΜΙΚΟ ΕΤΟΣ 2024		ΟΙΚΟΝΟΜΙΚΟ ΕΤΟΣ 2025		Αυξομειώσεις βάσει αναμορφώσεων
		Διαμορφωθέντα μέχρι 30/06/2024	Ενταλθέντα μέχρι 30/06/2024	Ψηφισθέντα υπό του Δ.Σ.	Εγκριθέντα από Περιφέρεια	
15-8317.001	Αποδόσεις Κρατήσεων Παρελθόντων Οικονομικών Ετών (Ασφαλιστικές Εισφορές, Απόδοση Φόρων, Δανείων κλπ)	0,00	0,00	0,00	0,00	0,00
15-8317.002	Χαρτόσημο & ΟΓΑ Χαρτοσήμου Π.Ο.Ε. από εκμισθώσεις ακινήτων	0,00	0,00	0,00	0,00	0,00
Σύνολο Κ.Α. 15-8317		0,00	0,00	0,00	0,00	0,00
Σύνολο Κ.Α. 15-831		0,00	0,00	0,00	0,00	0,00
15-832	Πληρωμές επενδυτικών δαπανών (ΠΟΕ)					
15-8321	Αγορές κτιρίων τεχνικών έργων και προμήθειες παγίων	0,00	0,00	0,00	0,00	0,00
15-8322	Έργα	0,00	0,00	0,00	0,00	0,00
15-8323	Μελέτες Έρευνες πειραματικές εργασίες και ειδικές δαπάνες	0,00	0,00	0,00	0,00	0,00
Σύνολο Κ.Α. 15-832		0,00	0,00	0,00	0,00	0,00
15-833	Έκτακτα έξοδα (ΠΟΕ)					
15-8331	Φορολογικά πρόστιμα και προσαυξήσεις (ΠΟΕ)	0,00	0,00	0,00	0,00	0,00
15-8332	Προσαυξήσεις εισφορών Ασφαλιστικών Ταμείων (ΠΟΕ)	0,00	0,00	0,00	0,00	0,00
Σύνολο Κ.Α. 15-833		0,00	0,00	0,00	0,00	0,00
Σύνολο Κ.Α. 15-83		0,00	0,00	0,00	0,00	0,00
15-85	ΠΡΟΒΛΕΨΕΙΣ ΜΗ ΕΙΣΠΡΑΞΗΣ ΕΙΣΠΡΑΚΤΕΩΝ ΥΠΟΛΟΙΠΩΝ ΒΕΒΑΙΩΜΕΝΩΝ ΚΑΤΑ ΤΑ ΠΟΕ ΕΝΤΟΣ ΤΟΥ ΟΙΚΟΝΟΜΙΚΟΥ ΕΤΟΥΣ					
15-851						
15-8511						
15-8511.001	ΠΡΟΒΛΕΨΕΙΣ ΜΗ ΕΙΣΠΡΑΞΗΣ ΕΙΣΠΡΑΚΤΕΩΝ ΥΠΟΛΟΙΠΩΝ ΒΕΒΑΙΩΜΕΝΩΝ ΚΑΤΑ ΤΑ ΠΟΕ ΕΝΤΟΣ ΤΟΥ ΟΙΚΟΝΟΜΙΚΟΥ ΕΤΟΥΣ	91.518,36	0,00	0,00	0,00	0,00
Σύνολο Κ.Α. 15-8511		91.518,36	0,00	0,00	0,00	0,00
Σύνολο Κ.Α. 15-851		91.518,36	0,00	0,00	0,00	0,00
Σύνολο Κ.Α. 15-85		91.518,36	0,00	0,00	0,00	0,00
Σύνολο Κ.Α. 15-8		242.667,63	122.965,30	176.870,00	176.870,00	176.870,00
Σύνολα Κ.Α. για ΥΠΗΡΕΣΙΕΣ ΠΟΛΙΤΙΣΜΟΥ ΑΘΛΗΤΙΣΜΟΥ ΚΟΙΝΩΝΙΚΗΣ ΠΟΛΙΤΙΚΗΣ		7.381.880,84	2.068.460,78	10.870.386,50	10.870.386,50	10.870.386,50
20	ΥΠΗΡΕΣΙΕΣ ΚΑΘΑΡΙΟΤΗΤΑΣ ΚΑΙ ΗΛΕΚΤΡΟΦΩΤΙΣΜΟΥ					
20-6	ΕΞΟΔΑ ΧΡΗΣΗΣ					
20-60	ΑΜΟΙΒΕΣ ΚΑΙ ΕΞΟΔΑ ΠΡΟΣΩΠΙΚΟΥ					
20-601	Αποδοχές μονίμων υπαλλήλων					
20-6011	Τακτικές αποδοχές (περιλαμβάνονται βασικός μισθός, δώρα εορτών, γενικά και ειδικά τακτικά επιδόματα)					
20-6011.001	Τακτικές αποδοχές μονίμων υπαλλήλων (μισθοί,δώρα κ.λ.π.)	2.050.000,00	963.592,35	2.228.000,00	2.228.000,00	2.228.000,00
20-6011.002		0,00	0,00	0,00	0,00	0,00
Σύνολο Κ.Α. 20-6011		2.050.000,00	963.592,35	2.228.000,00	2.228.000,00	2.228.000,00
20-6012	Αποζημίωση υπερωριακής εργασίας και για εξαιρέσιμες ημέρες και νυκτερινές ώρες και λοιπές πρόσθετες αμοιβές					
20-6012.001	Αποζημίωση υπερωριακής & νυκτερινής απασχόλησης μονίμων υπαλλήλων	345.000,00	144.493,33	370.000,00	370.000,00	370.000,00
20-6012.002	Εκλογική αποζημίωση μονίμων υπαλλήλων	11.960,00	0,00	0,00	0,00	0,00
Σύνολο Κ.Α. 20-6012		356.960,00	144.493,33	370.000,00	370.000,00	370.000,00
20-6013	Εφάπαξ βοήθημα του Ν 103/75	0,00	0,00	0,00	0,00	0,00
Σύνολο Κ.Α. 20-601		2.406.960,00	1.108.085,68	2.598.000,00	2.598.000,00	2.598.000,00
20-602	Αποδοχές τακτικών υπαλλήλων με σύμβαση αορίστου χρόνου					
20-6021	Τακτικές αποδοχές (περιλαμβάνονται βασικός μισθός, δώρα εορτών, γενικά και ειδικά τακτικά επιδόματα)					
20-6021.001	Αποδοχές υπαλλήλων αορίστου χρόνου (μισθοί,δώρα κ.λ.π.)	174.500,00	86.700,40	176.000,00	176.000,00	176.000,00

Κωδικός (ΚΑ)	Τίτλος	ΠΡΟΗΓΟΥΜΕΝΟ ΟΙΚΟΝΟΜΙΚΟ ΕΤΟΣ 2024		ΟΙΚΟΝΟΜΙΚΟ ΕΤΟΣ 2025		Αυξομειώσεις βάσει αναμορφώσεων
		Διαμορφωθέντα μέχρι 30/06/2024	Ενταλθέντα μέχρι 30/06/2024	Ψηφισθέντα υπό του Δ.Σ.	Εγκριθέντα από Περιφέρεια	
Σύνολο Κ.Α. 20-6021		174.500,00	86.700,40	176.000,00	176.000,00	176.000,00
20-6022	Αποζημίωση υπερωριακής εργασίας και για εξαιρεσιμες ημέρες και νυκτερινές ώρες και λοιπές πρόσθετες αμοιβές					
20-6022.001	Αποζημίωση υπερωριακής απασχόλησης υπαλλήλων αορίστου χρόνου	45.000,00	20.130,38	45.000,00	45.000,00	45.000,00
20-6022.002	Εκλογική αποζημίωση υπαλλήλων Ι.Δ.Α.Χ.	1.150,00	0,00	0,00	0,00	0,00
Σύνολο Κ.Α. 20-6022		46.150,00	20.130,38	45.000,00	45.000,00	45.000,00
Σύνολο Κ.Α. 20-602		220.650,00	106.830,78	221.000,00	221.000,00	221.000,00
20-604	Αποδοχές εκτάκτων υπαλλήλων (επί σύμβαση εκτάκτων υπαλλήλων, ημερομισθίων ωρομισθίων κ.λ.π.)					
20-6041	Τακτικές αποδοχές (περιλαμβάνονται βασικός μισθός, δώρα εορτών, γενικά και ειδικά τακτικά επιδόματα)					
20-6041.001	Τακτικές αποδοχές υπαλλήλων ορισμένου χρόνου οκτάμηνο (μισθοί, δώρα κ.λ.π.)	291.000,00	164.443,31	392.000,00	392.000,00	392.000,00
20-6041.002	Τακτικές αποδοχές υπαλλήλων ορισμένου χρόνου (τετράμηνα-δύμηνα)	63.000,00	50.110,60	66.000,00	66.000,00	66.000,00
20-6041.003	Αμοιβές προσωπικού προγράμματος απασχολούμενων ανέργων (ΔΥΠΑ) 55-67	205.500,00	12.893,34	36.000,00	36.000,00	36.000,00
20-6041.004	Τακτικές αποδοχές υπαλλήλων ορισμένου χρόνου οκτάμηνο (μισθοί, δώρα κλπ) για την αντιμετώπιση του COVID-19 (σε εκτέλεση προσωρινής διαταγής)	306.000,00	151.353,96	294.000,00	294.000,00	294.000,00
20-6041.005	Αμοιβές προσωπικού προγράμματος απασχολούμενων ανέργων (ΟΑΕΔ) 55-67 σε εκτέλεση προσωρινής διαταγής	10.000,00	5.930,00	12.000,00	12.000,00	12.000,00
Σύνολο Κ.Α. 20-6041		875.500,00	384.731,21	800.000,00	800.000,00	800.000,00
20-6042	Αποζημίωση υπερωριακής εργασίας και για εξαιρεσιμες ημέρες και νυκτερινές ώρες και λοιπές πρόσθετες αμοιβές					
20-6042.001	Αποζημίωση υπερωριακής εργασίας και για εξαιρεσιμες ημέρες και νυκτερινές ώρες υπαλλήλων ορισμένου χρόνου	30.000,00	8.693,90	30.000,00	30.000,00	30.000,00
Σύνολο Κ.Α. 20-6042		30.000,00	8.693,90	30.000,00	30.000,00	30.000,00
Σύνολο Κ.Α. 20-604		905.500,00	393.425,11	830.000,00	830.000,00	830.000,00
20-605	Εργοδοτικές εισφορές Δήμων και κοινοτήτων κοινωνικής ασφάλισης					
20-6051	Εργοδοτικές εισφορές προσωπικού με σύμβαση Δημοσίου Δικαίου					
20-6051.001	ΟΠΑΔ-ΓΥΔΚΥ εργοδοτική εισφορά μονίμων υπαλλήλων	110.000,00	43.619,60	110.000,00	110.000,00	110.000,00
20-6051.002	ΕΤΕΑ ΤΑΔΚΥ-ΤΕΑΔΥ εργοδοτική εισφορά μονίμων υπαλλήλων	70.000,00	32.460,65	80.000,00	80.000,00	80.000,00
20-6051.003	ΕΦΚΑ-ΙΚΑ εργοδοτική εισφορά μονίμων υπαλλήλων	60.000,00	0,00	0,00	0,00	0,00
20-6051.004	ΕΦΚΑ ΕΡΓΟΔΟΤΙΚΗ ΥΠΕΡ ΔΗΜΟΣΙΟΥ (Ν. 4387/16)	230.000,00	130.308,75	322.000,00	322.000,00	322.000,00
Σύνολο Κ.Α. 20-6051		470.000,00	206.389,00	512.000,00	512.000,00	512.000,00
20-6052	Εργοδοτικές εισφορές υπαλλήλων με σύμβαση αορίστου χρόνου					
20-6052.001	ΙΚΑ εργοδοτική εισφορά υπαλλήλων αορίστου χρόνου	42.000,00	21.480,39	44.500,00	44.500,00	44.500,00
20-6052.002	ΤΕΑΝΕ εργοδοτική εισφορά υπαλλήλων αορίστου χρόνου	0,00	0,00	0,00	0,00	0,00
Σύνολο Κ.Α. 20-6052		42.000,00	21.480,39	44.500,00	44.500,00	44.500,00
20-6054	Εργοδοτικές εισφορές έκτακτου προσωπικού					
20-6054.001	ΙΚΑ εργοδοτική εισφορά υπαλλήλων ορισμένου χρόνου οκταμήνου	110.000,00	42.880,77	126.000,00	126.000,00	126.000,00
20-6054.002	ΙΚΑ εργοδοτική εισφορά υπαλλήλων ορισμένου χρόνου	23.000,00	12.957,34	18.000,00	18.000,00	18.000,00
20-6054.003	Εργοδοτικές εισφορές προσωπικού προγράμματος απασχολούμενων ανέργων(ΔΥΠΑ) 55-67	49.500,00	3.223,87	9.000,00	9.000,00	9.000,00
20-6054.004	ΙΚΑ εργοδοτική εισφορά υπαλλήλων ορισμένου χρόνου οκταμήνου για την αντιμετώπιση του COVID-19 (σε εκτέλεση προσωρινής διαταγής)	79.250,00	39.536,42	78.000,00	78.000,00	78.000,00

Κωδικός (ΚΑ)	Τίτλος	ΠΡΟΗΓΟΥΜΕΝΟ ΟΙΚΟΝΟΜΙΚΟ ΕΤΟΣ 2024		ΟΙΚΟΝΟΜΙΚΟ ΕΤΟΣ 2025		Αυξομειώσεις βάσει αναμορφώσεων
		Διαμορφωθέντα μέχρι 30/06/2024	Ενταλθέντα μέχρι 30/06/2024	Ψηφισθέντα υπό του Δ.Σ.	Εγκριθέντα από Περιφέρεια	
20-6054.005	Εργοδοτικές εισφορές προσωπικού προγράμματος απασχολούμενων ανέργων(ΟΑΕΔ) 55-67 σε εκτέλεση προσωρινής διαταγής	2.800,00	1.585,68	3.500,00	3.500,00	3.500,00
Σύνολο Κ.Α. 20-6054		264.550,00	100.184,08	234.500,00	234.500,00	234.500,00
20-6055	Λοιπές εργοδοτικές εισφορές	0,00	0,00	0,00	0,00	0,00
20-6056	Εργοδοτικές εισφορές Δήμων κοινωνικής ασφάλισης					
20-6056.001	Ετήσια εισφορά στο ΤΑΔΚΥ-ΤΕΑΔΥ (άρθρα 3Ν 1726/44, 30Ν 2262/52, 100 ΝΔ 4260/61 και 33ΝΔ 5441/66)	0,00	0,00	0,00	0,00	0,00
20-6056.002	Ετήσια εισφορά υπέρ ΕΦΚΑ (τ. ΕΤΕΑΕΠ-ΤΠΔΚΥ)	58.546,04	27.097,32	54.522,36	54.522,36	54.522,36
Σύνολο Κ.Α. 20-6056		58.546,04	27.097,32	54.522,36	54.522,36	54.522,36
Σύνολο Κ.Α. 20-605		835.096,04	355.150,79	845.522,36	845.522,36	845.522,36
20-606	Παρεπόμενες παροχές και έξοδα προσωπικού					
20-6061	Παροχές ένδυσης (ένδυση εργατοτεχνικού και ένστολου προσωπικού)					
20-6061.001	Προμήθεια γάλακτος 2020-2021 συν	25.000,00	0,00	0,00	0,00	0,00
20-6061.002	Προμήθεια γάλακτος 2023 συν	17.713,00	0,00	0,00	0,00	0,00
20-6061.003	Προμήθεια γάλακτος 2024	24.000,00	0,00	0,00	0,00	0,00
20-6061.004		0,00	0,00	0,00	0,00	0,00
20-6061.005		0,00	0,00	0,00	0,00	0,00
Σύνολο Κ.Α. 20-6061		66.713,00	0,00	0,00	0,00	0,00
20-6062	Έξοδα κηδείας αποβιούντων υπαλλήλων (άρθρο 64 Ν. 3584/07)					
20-6062.000	Έξοδα κηδείας αποβιούντων υπαλλήλων (άρθρο 64 Ν. 3584/07)	0,00	0,00	0,00	0,00	0,00
20-6062.001	Έξοδα κηδείας αποβιούντων υπαλλήλων (άρθρο 64 Ν. 3584/07)	1.000,00	0,00	1.000,00	1.000,00	1.000,00
Σύνολο Κ.Α. 20-6062		1.000,00	0,00	1.000,00	1.000,00	1.000,00
20-6063	Λοιπές παροχές σε είδος (γάντια,μάσκες, άρβυλα, γιλέκα, γαλότσες, γυαλιά κ.λ.π.)					
20-6063.000	Λοιπές παροχές σε είδος (γάντια,μάσκες, άρβυλα, γιλέκα, γαλότσες, γυαλιά κ.λ.π.)	0,00	0,00	20.000,00	20.000,00	20.000,00
20-6063.001	Λοιπές παροχές σε είδος (εξετάσεις προληπτικής ιατρικής στα πλαίσια της ΥΑ 53361/2006) 2023	0,00	0,00	0,00	0,00	0,00
20-6063.002	Λοιπές παροχές σε είδος (γάντια, μάσκες, άρβυλα,γιλέκα, γαλότσες, γυαλιά κλπ) 2024	24.100,00	0,00	12.000,00	12.000,00	12.000,00
20-6063.003	Λοιπές παροχές σε είδος (γάντια ,μάσκες, άρβυλα, γιλέκα,γαλότσες, γυαλιά κ.λ.π.)2025	0,00	0,00	25.000,00	25.000,00	25.000,00
20-6063.004	Προμήθεια ειδών ατομικής προστασίας στα πλαίσια των μέτρων περιορισμού της διασποράς του COVID-19	0,00	0,00	0,00	0,00	0,00
20-6063.005	Λοιπές παροχές σε είδος (εξετάσεις προληπτικής ιατρικής στα πλαίσια της ΥΑ 53361/2006) 2021	0,00	0,00	0,00	0,00	0,00
20-6063.006	Λοιπές παροχές σε είδος (γάντια ,μάσκες, άρβυλα, γιλέκα,γαλότσες, γυαλιά κ.λ.π.)2021 συν	0,00	0,00	0,00	0,00	0,00
20-6063.007	Δαπάνες καταβολής αποτιμήματος βάσει αρ. 60 του Ν. 4735/20	0,00	0,00	0,00	0,00	0,00
Σύνολο Κ.Α. 20-6063		24.100,00	0,00	57.000,00	57.000,00	57.000,00
Σύνολο Κ.Α. 20-606		91.813,00	0,00	58.000,00	58.000,00	58.000,00
20-607	Δαπάνες πρόσληψης, εκπαίδευσης και επιμόρφωσης προσωπικού					
20-6072	Δαπάνες εκπαίδευσης προσωπικού (άρθρο 16 ΠΔ 23/2002)					
20-6072.000	Δαπάνες εκπαίδευσης προσωπικού (άρθρο 16 ΠΔ 23/2002)	0,00	0,00	0,00	0,00	0,00
20-6072.001	Δαπάνες εκπαίδευσης προσωπικού για πρώτες βοήθειες	2.000,00	0,00	2.000,00	2.000,00	2.000,00
20-6072.002	Δαπάνες επιμόρφωσης για πιστοποίηση οδηγών	1.500,00	0,00	1.500,00	1.500,00	1.500,00

Κωδικός (ΚΑ)	Τίτλος	ΠΡΟΗΓΟΥΜΕΝΟ ΟΙΚΟΝΟΜΙΚΟ ΕΤΟΣ 2024		ΟΙΚΟΝΟΜΙΚΟ ΕΤΟΣ 2025		Αυξομειώσεις βάσει αναμορφώσεων
		Διαμορφωθέντα μέχρι 30/06/2024	Ενταλθέντα μέχρι 30/06/2024	Ψηφισθέντα υπό του Δ.Σ.	Εγκριθέντα από Περιφέρεια	
20-6072.003	Δαπάνες μετεκπαίδευσης προσωπικού για την καλύτερη αντιμετώπιση των αναγκών της υπηρεσίας	2.000,00	0,00	2.000,00	2.000,00	2.000,00
20-6072.004	Δαπάνες εκπαίδευσης, επιβλεψής και κατάρτισης προσωπικού ως χειριστών μηχ/των έργου	0,00	0,00	0,00	0,00	0,00
Σύνολο Κ.Α. 20-6072		5.500,00	0,00	5.500,00	5.500,00	5.500,00
Σύνολο Κ.Α. 20-607		5.500,00	0,00	5.500,00	5.500,00	5.500,00
Σύνολο Κ.Α. 20-60		4.465.519,04	1.963.492,36	4.558.022,36	4.558.022,36	4.558.022,36
20-61	ΑΜΟΙΒΕΣ ΑΙΡΕΤΩΝ ΚΑΙ ΤΡΙΤΩΝ					
20-611	Αμοιβές και έξοδα ελευθέρων επαγγελματιών					
20-6111	Αμοιβές νομικών και συμβολαιογράφων	0,00	0,00	0,00	0,00	0,00
20-6112	Αμοιβές τεχνικών	0,00	0,00	0,00	0,00	0,00
20-6114	Αμοιβές καλλιτεχνών	0,00	0,00	0,00	0,00	0,00
20-6115	Αμοιβές λογιστών	0,00	0,00	0,00	0,00	0,00
20-6117	Λοιπές αμοιβές λοιπών εκτελούντων ειδικές υπηρεσίες με την ιδιότητα του ελεύθερου επαγγελματία					
20-6117.001	Ανάπτυξη υποδομών με δυνατότητα ελέγχου καταγραφής και ανάλυσης δεδομένων κατανάλωσης και λοιπών πόρων	500,00	0,00	500,00	500,00	500,00
20-6117.002	Ανάπτυξη υποδομών με δυνατότητα ελέγχου ,καταγραφής και ανάλυσης δεδομένων κατανάλωσης και λοιπων πόρων2021	0,00	0,00	0,00	0,00	0,00
20-6117.003	Ψηφιακή απεικόνιση φωτομετρικών δεδομένων, απαιτήσεων και παραμέτρων	1.500,00	0,00	0,00	0,00	0,00
Σύνολο Κ.Α. 20-6117		2.000,00	0,00	500,00	500,00	500,00
Σύνολο Κ.Α. 20-611		2.000,00	0,00	500,00	500,00	500,00
20-614	Αμοιβές τρίτων με την ιδιότητα νομικού προσώπου					
20-6141	Αμοιβές νομικών προσώπων Δημοσίου Δικαίου	0,00	0,00	0,00	0,00	0,00
20-6142	Αμοιβές νομικών προσώπων ιδιωτικού δικαίου					
20-6142.001	Πιστοποιήσεις οχημάτων	2.000,00	0,00	2.000,00	2.000,00	2.000,00
20-6142.002	Εκμίσθωση χειριστών σκαφών	0,00	0,00	0,00	0,00	0,00
20-6142.003	Παροχή υπηρεσιών διαλογής και επεξεργασίας αποβλήτων συσκευασίας	5.000,00	0,00	50.000,00	50.000,00	50.000,00
20-6142.004	Παροχή υπηρεσιών για τη σύνταξη και προετοιμασία φακέλου υποβολής αίτησης χρηματοδότησης, στο πλαίσιο της πρόσκλησης ΑΤ04, με τίτλο " Χωριστή	0,00	0,00	0,00	0,00	0,00
20-6142.005	Ενημέρωση και ευαισθητοποίηση για την πρόληψη δημιουργίας αποβλήτων	1.000,00	0,00	1.000,00	1.000,00	1.000,00
Σύνολο Κ.Α. 20-6142		8.000,00	0,00	53.000,00	53.000,00	53.000,00
Σύνολο Κ.Α. 20-614		8.000,00	0,00	53.000,00	53.000,00	53.000,00
20-615	Έξοδα βεβαίωσης και είσπραξης					
20-6151	Δικαιώματα τρίτων (ΔΕΗ κλπ) για την είσπραξη τελών και φόρων					
20-6151.001	Δικαιώματα τρίτων (ΔΕΗ & εναλλακτ.προμηθευτές) απο την είσπραξη τελών & φόρων	250.000,00	123.573,26	250.000,00	250.000,00	250.000,00
20-6151.002	Παρακράτηση ΤΑΠ προς απόδοση στο ΥΠΕΣΔΔΑ Ν. 2130/93	0,00	0,00	0,00	0,00	0,00
Σύνολο Κ.Α. 20-6151		250.000,00	123.573,26	250.000,00	250.000,00	250.000,00
Σύνολο Κ.Α. 20-615		250.000,00	123.573,26	250.000,00	250.000,00	250.000,00
Σύνολο Κ.Α. 20-61		260.000,00	123.573,26	303.500,00	303.500,00	303.500,00
20-62	ΠΑΡΟΧΕΣ ΤΡΙΤΩΝ					
20-621	Παροχές παραγωγικής διαδικασίας					
20-6211	Αντίτιμο ηλεκτρικού ρεύματος για φωτισμό οδών, πλατειών και κοινόχρηστων χώρων και παραγωγικής διαδικασίας					

Κωδικός (ΚΑ)	Τίτλος	ΠΡΟΗΓΟΥΜΕΝΟ ΟΙΚΟΝΟΜΙΚΟ ΕΤΟΣ 2024		ΟΙΚΟΝΟΜΙΚΟ ΕΤΟΣ 2025		Αυξομειώσεις βάσει αναμορφώσεων
		Διαμορφωθέντα μέχρι 30/06/2024	Ενταλθέντα μέχρι 30/06/2024	Ψηφισθέντα υπό του Δ.Σ.	Εγκριθέντα από Περιφέρεια	
20-6211.001	Αντίτιμο για το φωτισμό οδών, πλατειών κ.λ.π.	450.000,00	258.451,25	500.000,00	500.000,00	500.000,00
Σύνολο Κ.Α. 20-6211		450.000,00	258.451,25	500.000,00	500.000,00	500.000,00
20-6212	Φωταέριο και φυσικό αέριο παραγωγικής διαδικασίας (κίνηση απορ/ρων)	10.000,00	3.766,76	10.000,00	10.000,00	10.000,00
20-6213	Υδρευση παραγωγικής διαδικασίας	0,00	0,00	0,00	0,00	0,00
Σύνολο Κ.Α. 20-621		460.000,00	262.218,01	510.000,00	510.000,00	510.000,00
20-623	Ενοίκια - Μισθώματα					
20-6231	Μισθώματα εδαφικών εκτάσεων γαιών	0,00	0,00	0,00	0,00	0,00
20-6232	Μισθώματα κτιρίων - Τεχνικών έργων ακινήτων	6.000,00	1.503,96	18.492,00	18.492,00	18.492,00
20-6233	Μισθώματα μηχανημάτων - Τεχνικών Εγκαταστάσεων					
20-6233.001	Μισθώματα μηχανημάτων - Τεχνικών Εγκαταστάσεων	2.000,00	0,00	2.000,00	2.000,00	2.000,00
Σύνολο Κ.Α. 20-6233		2.000,00	0,00	2.000,00	2.000,00	2.000,00
20-6234	Μισθώματα μεταφορικών μέσων	0,00	0,00	0,00	0,00	0,00
20-6235	Μισθώματα επίπλων και λοιπού εξοπλισμού και σκευών και λοιπού εξοπλισμού	0,00	0,00	0,00	0,00	0,00
20-6236	Λοιπά μισθώματα	0,00	0,00	0,00	0,00	0,00
Σύνολο Κ.Α. 20-623		8.000,00	1.503,96	20.492,00	20.492,00	20.492,00
20-624	Ενοίκια χρηματοδοτικής μίσθωσης leasing					
20-6241	Leasing εδαφικών εκτάσεων	0,00	0,00	0,00	0,00	0,00
20-6242	Leasing κτιρίων	0,00	0,00	0,00	0,00	0,00
20-6243	Leasing μηχανημάτων	0,00	0,00	0,00	0,00	0,00
20-6244	Leasing μεταφορικών μέσων	0,00	0,00	0,00	0,00	0,00
20-6245	Leasing Επίπλων και λοιπού εξοπλισμού	0,00	0,00	0,00	0,00	0,00
Σύνολο Κ.Α. 20-624		0,00	0,00	0,00	0,00	0,00
20-625	Ασφάλιστρα					
20-6251	Ασφάλιστρα ακινήτων	0,00	0,00	0,00	0,00	0,00
20-6252	Ασφάλιστρα μηχανημάτων - Τεχνικών εγκαταστάσεων	0,00	0,00	0,00	0,00	0,00
20-6253	Ασφάλιστρα μεταφορικών μέσων					
20-6253.001	Ασφάλιστρα μεταφορικών μέσων 2022-2024	0,00	0,00	0,00	0,00	0,00
20-6253.002	Ασφάλιστρα μεταφορικών μέσων 2023	23.000,00	10.350,04	23.000,00	23.000,00	23.000,00
20-6253.003	Ασφάλιστρα μεταφορικών μέσων	30.782,42	0,00	0,00	0,00	0,00
Σύνολο Κ.Α. 20-6253		53.782,42	10.350,04	23.000,00	23.000,00	23.000,00
20-6254	Ασφάλιστρα επίπλων και λοιπού εξοπλισμού	0,00	0,00	0,00	0,00	0,00
20-6255	Λοιπά Ασφάλιστρα	0,00	0,00	0,00	0,00	0,00
Σύνολο Κ.Α. 20-625		53.782,42	10.350,04	23.000,00	23.000,00	23.000,00
20-626	Συντήρηση και επισκευή αγαθών διαρκούς χρήσης από τρίτους					
20-6261	Συντήρηση και επισκευή κτιρίων ακινήτων του Δήμου	0,00	0,00	0,00	0,00	0,00
20-6262	Συντήρηση και επισκευή λοιπών μονίμων εγκαταστάσεων					
20-6262.001	Έργα καθαρισμού αδιαμόρφωτων ελεύθερων χώρων και εγκαταλελειμμένων οικοπέδων	20.000,00	0,00	25.000,00	25.000,00	25.000,00
20-6262.002	Έργα συντήρησης σιδηροστάνηλεκτροφωτισμού από Αγία Σκέπη εως θαρρηκό Αβέρωφ	0,00	0,00	0,00	0,00	0,00
20-6262.003	Καθαρισμός και συντήρηση συστήματος βορβοσυλλέκτη	600,00	0,00	600,00	600,00	600,00
20-6262.004	Έργα καθαρισμού εγκαταλελειμμένων οικοπέδων	0,00	0,00	0,00	0,00	0,00
20-6262.005	Συντήρηση κι αποκατάσταση ευκρίνειας εξοπλισμού οδικού δικτύου 2022 συν	8.000,00	0,00	8.000,00	8.000,00	8.000,00

Κωδικός (ΚΑ)	Τίτλος	ΠΡΟΗΓΟΥΜΕΝΟ ΟΙΚΟΝΟΜΙΚΟ ΕΤΟΣ 2024		ΟΙΚΟΝΟΜΙΚΟ ΕΤΟΣ 2025		Αυξομειώσεις βάσει αναμορφώσεων
		Διαμορφωθέντα μέχρι 30/06/2024	Ενταλθέντα μέχρι 30/06/2024	Ψηφισθέντα υπό του Δ.Σ.	Εγκριθέντα από Περιφέρεια	
20-6262.006	Αποκατάσταση εκτάκτων και επικίνδυνων βλαβών ηλεκ/κης εγκατάστασης αμαξοστασίου συν	0,00	0,00	0,00	0,00	0,00
20-6262.007	Αποκατάσταση λειτουργίας δικτύου βορβοσυλλέκτη	0,00	0,00	0,00	0,00	0,00
20-6262.008	Συντήρηση κι αποκατάσταση ευκρίνειας εξοπλισμού οδικού δικτύου 2025	0,00	0,00	10.000,00	10.000,00	10.000,00
Σύνολο Κ.Α. 20-6262		28.600,00	0,00	43.600,00	43.600,00	43.600,00
20-6263	Συντήρηση και επισκευή μεταφορικών μέσων					
20-6263.001	Συντήρηση αυτοκινήτων (πλύσιμο-γρασάρισμα) 2023	7.500,00	0,00	0,00	0,00	0,00
20-6263.002	Συντήρηση αυτοκινήτων (πλύσιμο-γρασάρισμα) 2024	6.500,00	0,00	6.500,00	6.500,00	6.500,00
20-6263.003	Συντήρηση αυτοκινήτων (πλύσιμο-γρασάρισμα)	0,00	0,00	7.500,00	7.500,00	7.500,00
20-6263.004	Συντήρηση αυτοκινήτων (Πλύσιμο-γρασάρισμα)2019 συν	0,00	0,00	0,00	0,00	0,00
20-6263.005	Συντήρηση αυτοκινήτων (Πλύσιμο-γρασάρισμα) 2021 συν	0,00	0,00	0,00	0,00	0,00
20-6263.006	Συντήρηση αυτοκινήτων(πλύσιμο-γρασάρισμα) 2022 συν	0,00	0,00	0,00	0,00	0,00
20-6263.007		0,00	0,00	0,00	0,00	0,00
20-6263.008		0,00	0,00	0,00	0,00	0,00
Σύνολο Κ.Α. 20-6263		14.000,00	0,00	14.000,00	14.000,00	14.000,00
20-6264	Συντήρηση και επισκευή λοιπών μηχανημάτων					
20-6264.001	Επισκευή ΦΟΠ ειδικού σκοπού 2023	0,00	0,00	0,00	0,00	0,00
20-6264.002	Συντήρηση συστημάτων ραδιοδικτύου	0,00	0,00	0,00	0,00	0,00
20-6264.003	Επισκευή εξοπλισμού ΦΟΠ ειδικού σκοπού	0,00	0,00	28.000,00	28.000,00	28.000,00
20-6264.004	Συντήρηση απινιδωτών	2.500,00	0,00	2.500,00	2.500,00	2.500,00
20-6264.005	Συντήρηση φωτοτυπικών μηχανημάτων & λοιπών μηχανημάτων & προμήθεια τόνερ (συμπ. αντ/κων & αναλωσίμων) 2022	0,00	0,00	0,00	0,00	0,00
Σύνολο Κ.Α. 20-6264		2.500,00	0,00	30.500,00	30.500,00	30.500,00
20-6265	Συντήρηση και επισκευή επίπλων και λοιπού εξοπλισμού σκευών και λοιπού εξοπλισμού					
20-6265.001	Συντήρηση και αποκατάσταση λειτουργικότητας βυθιζόμενων κάδων απορριμμάτων	0,00	0,00	0,00	0,00	0,00
20-6265.002	Συντήρηση , επισκευή και αποκατάσταση φθορών ιστών φωτιστικών οδοφωτισμού 2024	10.000,00	0,00	0,00	0,00	0,00
20-6265.003	Συντήρηση, επισκευή και αποκατάσταση λειτουργικότητας φθαρμένων φωτιστικών σωμάτων οδικού φωτισμού 2023	37.076,00	0,00	0,00	0,00	0,00
20-6265.004	Συντήρηση , επισκευή και αποκατάσταση λειτουργικότητας φθαρμένων φωτιστικών σωμάτων οδικού φωτισμού	0,00	0,00	24.800,00	24.800,00	24.800,00
20-6265.005	Συντήρηση, επισκευή και αποκατάσταση λειτουργικότητας φθαρμένων φωτιστικών σωμάτων οδικού φωτισμού 2024	24.800,00	0,00	0,00	0,00	0,00
20-6265.006	Συντήρηση και αποκατάσταση λειτουργικότητας βυθιζόμενων κάδων απορριμμάτων 2023 συν	7.700,00	3.968,00	6.000,00	6.000,00	6.000,00
20-6265.007	Συντήρηση και αποκατάσταση λειτουργικότητας βυθιζόμενων κάδων απορριμμάτων 2020 συν	0,00	0,00	8.000,00	8.000,00	8.000,00
20-6265.008	Συντήρηση, επισκευή και αποκατάσταση λειτουργικότητας φθαρμένων φωτιστικών σωμάτων οδικού φωτισμού 2020 συν	0,00	0,00	0,00	0,00	0,00
20-6265.009	Συντήρηση, επισκευή και αποκατάσταση φθορών ιστών φωτιστικών οδοφωτισμού 2021 συν	0,00	0,00	0,00	0,00	0,00
20-6265.010	Συντήρηση, επισκευή και αποκατάσταση φθορών ιστών φωτιστικών οδοφωτισμού 2023	0,00	0,00	0,00	0,00	0,00

Κωδικός (ΚΑ)	Τίτλος	ΠΡΟΗΓΟΥΜΕΝΟ ΟΙΚΟΝΟΜΙΚΟ ΕΤΟΣ 2024		ΟΙΚΟΝΟΜΙΚΟ ΕΤΟΣ 2025		Αυξομειώσεις βάσει αναμορφώσεων
		Διαμορφωθέντα μέχρι 30/06/2024	Ενταλθέντα μέχρι 30/06/2024	Ψηφισθέντα υπό του Δ.Σ.	Εγκριθέντα από Περιφέρεια	
20-6265.011	Εργασίες ανακατασκευής κάδων	37.200,00	0,00	0,00	0,00	0,00
Σύνολο Κ.Α. 20-6265		116.776,00	3.968,00	38.800,00	38.800,00	38.800,00
20-6266	Συντήρηση Εφαρμογών λογισμικού	0,00	0,00	0,00	0,00	0,00
Σύνολο Κ.Α. 20-626		161.876,00	3.968,00	126.900,00	126.900,00	126.900,00
20-627	Υδρευση, φωτισμός, καθαριότητα, αποκομιδή απορριμμάτων (λοιπές παροχές τρίτων)					
20-6271	Υδρευση δημοτικών κτιρίων κ.λπ.	5.000,00	2.306,00	10.000,00	10.000,00	10.000,00
20-6272	Άρδευση	0,00	0,00	0,00	0,00	0,00
20-6273	Φωτισμός και κίνηση (με ηλεκτρισμό ή φωταέριο) για δικές τους υπηρεσίες	8.000,00	2.009,00	12.000,00	12.000,00	12.000,00
20-6274	Δαπάνες καθαρισμού γραφείων	0,00	0,00	0,00	0,00	0,00
20-6275	Δαπάνες καθαρισμού φρεατίων, δεξαμενών κ.λπ.					
20-6275.000	Δαπάνες καθαρισμού φρεατίων, δεξαμενών κ.λπ.	500,00	0,00	5.000,00	5.000,00	5.000,00
20-6275.001	Καθαρισμός φρεατίων ομβρίων 2024	2.000,00	0,00	37.200,00	37.200,00	37.200,00
20-6275.002	Καθαρισμός φρεατίων ομβρίων 2023	37.200,00	0,00	0,00	0,00	0,00
20-6275.003	Καθαρισμός φρεατίων ομβρίων 2025	0,00	0,00	1.000,00	1.000,00	1.000,00
Σύνολο Κ.Α. 20-6275		39.700,00	0,00	43.200,00	43.200,00	43.200,00
20-6276	Δαπάνες εκκένωσης βόθρων	500,00	0,00	465,00	465,00	465,00
20-6277	Δαπάνες συλλογής και μεταφοράς στερεών αποβλήτων και ανακυκλώσιμων υλικών με υποχρεωτική ανάλυση στους ακόλουθους κατοτεροβάθμιους					
20-6277.001	Καθαρισμός ακτών παραλιακού μετώπου 2023	23.808,00	0,00	0,00	0,00	0,00
20-6277.002	Νέες παροχές (ΔΕΗ-ΟΤΕ-ΕΥΔΑΠ) & επεκτάσεις	0,00	0,00	0,00	0,00	0,00
20-6277.003	Καθαρισμός ακτών παραλιακού μετώπου	10.000,00	0,00	37.200,00	37.200,00	37.200,00
20-6277.004	Απεντόμωση- μυοκτονία (Δημ. γκαράζ, συνεργεία ΚΕΑ) 2015 συν	0,00	0,00	0,00	0,00	0,00
20-6277.005	Καθαρισμός ακτών παραλιακού μετώπου 2022 συν	0,00	0,00	0,00	0,00	0,00
Σύνολο Κ.Α. 20-6277		33.808,00	0,00	37.200,00	37.200,00	37.200,00
20-6278	Δαπάνες φύλαξης κτιρίων (αρθ.21 παρ.11 ν.3731/2008)	0,00	0,00	0,00	0,00	0,00
20-6279	Λοιπές δαπάνες για ύδρευση, άρδευση, φωτισμό, καθαριότητα					
20-6279.001	Νέες παροχές (ΔΕΗ-ΟΤΕ-ΕΥΔΑΠ) & επεκτάσεις	3.000,00	0,00	3.000,00	3.000,00	3.000,00
20-6279.002	Απεντόμωση - μυοκτονία παραλίας και κοινόχρηστων χώρων 2025	0,00	0,00	13.000,00	13.000,00	13.000,00
20-6279.003	Απεντόμωση - μυοκτονία παραλίας και κοινόχρηστων χώρων 2023	9.895,20	9.895,20	0,00	0,00	0,00
20-6279.004	Απεντόμωση - μυοκτονία παραλίας και κοινόχρηστων χώρων 2024	13.000,00	0,00	9.895,20	9.895,20	9.895,20
20-6279.005	Έκτακτες περιπτώσεις καθαρισμού διαμερισμάτων σε αντιμετώπιση ανθυγιεινής κατάστασης 2023 συν	13.462,99	286,44	0,00	0,00	0,00
20-6279.006	Έκτακτες περιπτώσεις καθαρισμού διαμερισμάτων σε αντιμετώπιση ανθυγιεινής κατάστασης 2024	5.000,00	0,00	0,00	0,00	0,00
20-6279.007	Έκτακτες περιπτώσεις καθαρισμού διαμερισμάτων σε αντιμετώπιση ανθυγιεινής κατάστασης 2025	0,00	0,00	12.000,00	12.000,00	12.000,00
20-6279.008	Απεντόμωση - μυοκτονία (Δημ.γκαράζ, συνεργεία ΚΕΑ) 2021	0,00	0,00	0,00	0,00	0,00
20-6279.009	Απεντόμωση -μυοκτονία παραλίας και κοινόχρηστων χώρων, 2021 συν	0,00	0,00	0,00	0,00	0,00
20-6279.010	Διαχείριση προϊόντων εκσκαφών, κατεδαφίσεων και ογκοδών αντικειμένων 2021 συν	0,00	0,00	0,00	0,00	0,00
20-6279.011	Έκτακτες περιπτώσεις καθαρισμού διαμερισμάτων σε αντιμετώπιση ανθυγιεινής κατάστασης 2021 συν	0,00	0,00	0,00	0,00	0,00
20-6279.012	Διαχείριση προϊόντων εκσκαφών, κατεδαφίσεων και ογκοδών αντικειμένων 2022 συν	195.587,59	140.373,73	220.000,00	220.000,00	220.000,00

Κωδικός (ΚΑ)	Τίτλος	ΠΡΟΗΓΟΥΜΕΝΟ ΟΙΚΟΝΟΜΙΚΟ ΕΤΟΣ 2024		ΟΙΚΟΝΟΜΙΚΟ ΕΤΟΣ 2025		Αυξομειώσεις βάσει αναμορφώσεων
		Διαμορφωθέντα μέχρι 30/06/2024	Ενταλθέντα μέχρι 30/06/2024	Ψηφισθέντα υπό του Δ.Σ.	Εγκριθέντα από Περιφέρεια	
20-6279.013	Έκτακτες περιπτώσεις καθαρισμού διαμερισμάτων σε αντιμετώπιση ανθυγιεινής κατάστασης 2022 συν	0,00	0,00	0,00	0,00	0,00
20-6279.014	Διαχείριση προϊόντων εκσκαφών, κατεδαφίσεων και ογκοδών αντικειμένων 2023	0,00	0,00	0,00	0,00	0,00
Σύνολο Κ.Α. 20-6279		239.945,78	150.555,37	257.895,20	257.895,20	257.895,20
Σύνολο Κ.Α. 20-627		326.953,78	154.870,37	360.760,20	360.760,20	360.760,20
Σύνολο Κ.Α. 20-62		1.010.612,20	432.910,38	1.041.152,20	1.041.152,20	1.041.152,20
20-63	ΦΟΡΟΙ - ΤΕΛΗ					
20-631	Φόροι					
20-6312	Λοιποί φόροι	0,00	0,00	0,00	0,00	0,00
Σύνολο Κ.Α. 20-631		0,00	0,00	0,00	0,00	0,00
20-632	Τέλη κυκλοφορίας μεταφορικών μέσων					
20-6321	Τέλη κυκλοφορίας επιβατηγών αυτοκινήτων - μηχανάκια					
20-6321.000	Τέλη κυκλοφορίας επιβατηγών αυτοκινήτων - μηχανάκια	0,00	0,00	0,00	0,00	0,00
20-6321.001	Τέλη κυκλοφορίας επιβατηγών αυτοκινήτων - μηχανάκια	600,00	0,00	600,00	600,00	600,00
Σύνολο Κ.Α. 20-6321		600,00	0,00	600,00	600,00	600,00
20-6322	Τέλη κυκλοφορίας φορτηγών αυτοκινήτων - απορ/ρων					
20-6322.000	Τέλη κυκλοφορίας φορτηγών αυτοκινήτων - απορ/ρων	0,00	0,00	0,00	0,00	0,00
20-6322.001	Τέλη κυκλοφορίας φορτηγών αυτοκινήτων - απορ/ρων	8.000,00	0,00	8.000,00	8.000,00	8.000,00
Σύνολο Κ.Α. 20-6322		8.000,00	0,00	8.000,00	8.000,00	8.000,00
20-6323	Λοιπά τέλη κυκλοφορίας					
20-6323.001	ΚΤΕΟ 2025	0,00	0,00	0,00	0,00	0,00
20-6323.002	ΚΤΕΟ 2022 συν	0,00	0,00	0,00	0,00	0,00
20-6323.003	ΚΤΕΟ 2023	3.000,00	0,00	3.000,00	3.000,00	3.000,00
Σύνολο Κ.Α. 20-6323		3.000,00	0,00	3.000,00	3.000,00	3.000,00
Σύνολο Κ.Α. 20-632		11.600,00	0,00	11.600,00	11.600,00	11.600,00
20-633	Διάφοροι φόροι και τέλη					
20-6331	Λοιποί φόροι και τέλη					
20-6331.001	Τέλη και παράβολα Υπουργείων - ΔΕΚΟ	4.000,00	300,00	4.000,00	4.000,00	4.000,00
20-6331.002	ΔΙΑΦΟΡΑ ΠΡΟΣΤΙΜΑ	3.000,00	0,00	3.000,00	3.000,00	3.000,00
20-6331.003	ΚΑΡΤΕΣ ΨΗΦΙΑΚΩΝ ΤΑΧΟΓΡΑΦΩΝ & ΠΙΣΤΟΠΟΙΗΣΕΙΣ ΟΔΗΓΩΝ	0,00	0,00	0,00	0,00	0,00
Σύνολο Κ.Α. 20-6331		7.000,00	300,00	7.000,00	7.000,00	7.000,00
Σύνολο Κ.Α. 20-633		7.000,00	300,00	7.000,00	7.000,00	7.000,00
Σύνολο Κ.Α. 20-63		18.600,00	300,00	18.600,00	18.600,00	18.600,00
20-64	ΛΟΙΠΑ ΓΕΝΙΚΑ ΕΞΟΔΑ					
20-641	Έξοδα μεταφορών					
20-6411	Έξοδα κίνησης ιδιοκτητών μεταφορικών μέσων (καύσιμα, λιπαντικά, διόδια κλπ)					
20-6411.000	Έξοδα κίνησης ιδιοκτητών μεταφορικών μέσων (καύσιμα, λιπαντικά, διόδια κλπ)	0,00	0,00	0,00	0,00	0,00
20-6411.001	Οδική βοήθεια βαρέων οχημάτων	0,00	0,00	0,00	0,00	0,00
Σύνολο Κ.Α. 20-6411		0,00	0,00	0,00	0,00	0,00
20-6412	Έξοδα μεταφοράς αγαθών	0,00	0,00	0,00	0,00	0,00
20-6413	φορτοεκφορτωτικά Μεταφορές προσώπων	0,00	0,00	0,00	0,00	0,00
20-6414	Μεταφορές εν γένει					
20-6414.001	Μεταφορές οχημάτων	1.500,00	0,00	1.500,00	1.500,00	1.500,00

Κωδικός (ΚΑ)	Τίτλος	ΠΡΟΗΓΟΥΜΕΝΟ ΟΙΚΟΝΟΜΙΚΟ ΕΤΟΣ 2024		ΟΙΚΟΝΟΜΙΚΟ ΕΤΟΣ 2025		Αυξομειώσεις βάσει αναμορφώσεων
		Διαμορφωθέντα μέχρι 30/06/2024	Ενταλθέντα μέχρι 30/06/2024	Ψηφισθέντα υπό του Δ.Σ.	Εγκριθέντα από Περιφέρεια	
Σύνολο Κ.Α. 20-6414		1.500,00	0,00	1.500,00	1.500,00	1.500,00
20-6415	Διόδια αυτοκινητοδρόμων	0,00	0,00	0,00	0,00	0,00
Σύνολο Κ.Α. 20-641		1.500,00	0,00	1.500,00	1.500,00	1.500,00
20-642	Οδοιπορικά έξοδα και έξοδα ταξιδίων					
20-6422	Οδοιπορικά έξοδα και αποζημίωση μετακινούμενων υπαλλήλων	0,00	0,00	0,00	0,00	0,00
20-6423	Οδοιπορικά έξοδα και αποζημίωση τρίτων	0,00	0,00	0,00	0,00	0,00
Σύνολο Κ.Α. 20-642		0,00	0,00	0,00	0,00	0,00
20-646	Έξοδα δημοσιεύσεων					
20-6461	Έξοδα δημοσίευσης οικονομικών καταστάσεων	0,00	0,00	0,00	0,00	0,00
20-6462	Δημοσίευση προκηρύξεων	5.000,00	1.763,28	5.000,00	5.000,00	5.000,00
20-6463	Έξοδα λοιπών δημοσιεύσεων	500,00	0,00	500,00	500,00	500,00
Σύνολο Κ.Α. 20-646		5.500,00	1.763,28	5.500,00	5.500,00	5.500,00
20-647	Έξοδα καλλιτεχνικών, αθλητικών και κοινωνικών δραστηριοτήτων					
20-6471	Έξοδα πολιτιστικών δραστηριοτήτων	0,00	0,00	0,00	0,00	0,00
20-6472	Έξοδα αθλητικών δραστηριοτήτων	0,00	0,00	0,00	0,00	0,00
20-6473	Έξοδα οργάνωσης κοινωνικών δραστηριοτήτων	0,00	0,00	0,00	0,00	0,00
20-6474	Έξοδα λοιπών παρεμφερών δραστηριοτήτων	0,00	0,00	0,00	0,00	0,00
Σύνολο Κ.Α. 20-647		0,00	0,00	0,00	0,00	0,00
20-648	Έξοδα κατασκευών εξοχών και συσσιτίων					
20-6481	Έξοδα λειτουργίας συσσιτίων	0,00	0,00	0,00	0,00	0,00
20-6482	Έξοδα λειτουργίας κατασκευών εξοχών	0,00	0,00	0,00	0,00	0,00
20-6483	Έξοδα οργάνωσης και εκτέλεσης αθλητικών, πολιτιστικών κ.λ.π. εκδηλώσεων στις κατασκευές	0,00	0,00	0,00	0,00	0,00
20-6484	Λοιπά έξοδα κατασκευών εξοχών	0,00	0,00	0,00	0,00	0,00
Σύνολο Κ.Α. 20-648		0,00	0,00	0,00	0,00	0,00
Σύνολο Κ.Α. 20-64		7.000,00	1.763,28	7.000,00	7.000,00	7.000,00
20-66	ΔΑΠΑΝΕΣ ΠΡΟΜΗΘΕΙΑΣ ΑΝΑΛΩΣΙΜΩΝ					
20-661	Έντυπα, βιβλία, γραφική ύλη, εκδόσεις					
20-6611	Προμήθεια βιβλίων κλπ	0,00	0,00	0,00	0,00	0,00
20-6612	Προμήθεια γραφικής ύλης και λοιπά υλικά γραφείων	0,00	0,00	0,00	0,00	0,00
20-6613	Προμήθεια εντύπων και υλικών μηχανογράφησης και πολλαπλών εκτυπώσεων					
20-6613.001	Προμήθεια εντύπων υπηρεσιών	2.000,00	0,00	2.000,00	2.000,00	2.000,00
20-6613.002	Προμήθεια φωτοτυπιών	0,00	0,00	0,00	0,00	0,00
20-6613.004	Προμήθεια φωτογραφιών εγκ/νων αυ/των	0,00	0,00	0,00	0,00	0,00
Σύνολο Κ.Α. 20-6613		2.000,00	0,00	2.000,00	2.000,00	2.000,00
20-6614	Λοιπές προμήθειες ειδών γραφείου	0,00	0,00	0,00	0,00	0,00
20-6615	Εκτυπώσεις, εκδόσεις, βιβλιοδετήσεις	0,00	0,00	0,00	0,00	0,00
Σύνολο Κ.Α. 20-661		2.000,00	0,00	2.000,00	2.000,00	2.000,00
20-662	Κλινοστρωμένες είδη κατασκευής και τρόφιμα					
20-6621	Είδη κλινοστρωμένων	0,00	0,00	0,00	0,00	0,00
20-6622	Είδη κατασκευής	0,00	0,00	0,00	0,00	0,00
Σύνολο Κ.Α. 20-662		0,00	0,00	0,00	0,00	0,00
20-663	Είδη υγιεινής και καθαριότητας					
20-6631	Προμήθεια υγειονομικού και φαρμακευτικού υλικού					
20-6631.001	Προμήθεια υγειονομικού & φαρμ/κού υλικού (εμβόλια)	0,00	0,00	0,00	0,00	0,00

Κωδικός (ΚΑ)	Τίτλος	ΠΡΟΗΓΟΥΜΕΝΟ ΟΙΚΟΝΟΜΙΚΟ ΕΤΟΣ 2024		ΟΙΚΟΝΟΜΙΚΟ ΕΤΟΣ 2025		Αυξομειώσεις βάσει αναμορφώσεων
		Διαμορφωθέντα μέχρι 30/06/2024	Ενταλθέντα μέχρι 30/06/2024	Ψηφισθέντα υπό του Δ.Σ.	Εγκριθέντα από Περιφέρεια	
Σύνολο Κ.Α. 20-6631		0,00	0,00	0,00	0,00	0,00
20-6632	Προμήθεια κτηνιατρικού υλικού	0,00	0,00	0,00	0,00	0,00
20-6633	Προμήθεια χημικού υλικού (απολυμαντικά, χημικά κλπ)					
20-6633.000	Προμήθεια χημικού υλικού (απολυμαντικά, χημικά κλπ)	0,00	0,00	0,00	0,00	0,00
20-6633.001	Προμήθεια χημικού υλικού (απολυμαντικά, χημικά κλπ)	14.800,00	0,00	24.800,00	24.800,00	24.800,00
Σύνολο Κ.Α. 20-6633		14.800,00	0,00	24.800,00	24.800,00	24.800,00
20-6634	Προμήθεια ειδών καθαριότητας και ευπρεπισμού					
20-6634.001	Προμήθεια ειδών καθαριότητας (σκούπες)	8.000,00	4.302,80	8.000,00	8.000,00	8.000,00
20-6634.002	Προμήθεια ειδών καθαριότητας (σακούλες)	37.200,00	19.840,00	55.304,00	55.304,00	55.304,00
20-6634.003	ΠΡΟΜΗΘΕΙΑ ΕΙΔΩΝ ΚΑΘΑΡΙΟΤΗΤΑΣ ΚΑΙ ΕΥΠΡΕΠΙΣΜΟΥ 2020	0,00	0,00	0,00	0,00	0,00
20-6634.004	Προμήθεια ειδών καθαριότητας και ευπρεπισμού 2021	0,00	0,00	0,00	0,00	0,00
Σύνολο Κ.Α. 20-6634		45.200,00	24.142,80	63.304,00	63.304,00	63.304,00
20-6635	Προμήθεια λοιπών ειδών υγιεινής και καθαριότητας					
20-6635.000	Προμήθεια λοιπών ειδών υγιεινής και καθαριότητας	0,00	0,00	0,00	0,00	0,00
20-6635.001	Προμήθεια υγειονομικού και προστατευτικού υλικού στα πλαίσια των μέτρων περιορισμού της διασποράς του COVID-19	0,00	0,00	0,00	0,00	0,00
Σύνολο Κ.Α. 20-6635		0,00	0,00	0,00	0,00	0,00
Σύνολο Κ.Α. 20-663		60.000,00	24.142,80	88.104,00	88.104,00	88.104,00
20-664	Καύσιμα και λιπαντικά					
20-6641	Προμήθεια καυσίμων και λιπαντικών για κίνηση μεταφορικών μέσων					
20-6641.001	Προμήθεια φυσικού αερίου για κίνηση οχημάτων	7.000,00	0,00	7.000,00	7.000,00	7.000,00
20-6641.002	Προμήθεια λιπαντικών 2023	5.000,00	0,00	0,00	0,00	0,00
20-6641.003	Προμήθεια λιπαντικών 2024	20.000,00	0,00	15.000,00	15.000,00	15.000,00
20-6641.004	Προμήθεια καυσίμων αντ/των - μηχ/των 2024	0,00	0,00	300.000,00	300.000,00	300.000,00
20-6641.006	ΠΡΟΜΗΘΕΙΑ ΚΑΥΣΙΜΩΝ ΑΥΤ/ΤΩΝ & ΜΗΧ/ΤΩΝ 2022-2024 συν	330.000,00	151.770,11	150.000,00	150.000,00	150.000,00
20-6641.007	Προμήθεια καυσίμων αντ/των & μηχ/των 2025	0,00	0,00	0,00	0,00	0,00
20-6641.009	Προμήθεια λιπαντικών 2025	0,00	0,00	15.000,00	15.000,00	15.000,00
Σύνολο Κ.Α. 20-6641		362.000,00	151.770,11	487.000,00	487.000,00	487.000,00
20-6642	Προμήθεια καυσίμων και λιπαντικών για κίνηση αντλιοστασίων	0,00	0,00	0,00	0,00	0,00
20-6643	Προμήθεια καυσίμων για θέρμανση και φωτισμό	0,00	0,00	0,00	0,00	0,00
20-6644	Προμήθεια καυσίμων και λιπαντικών για λοιπές ανάγκες	0,00	0,00	0,00	0,00	0,00
Σύνολο Κ.Α. 20-664		362.000,00	151.770,11	487.000,00	487.000,00	487.000,00
20-665	Υλικά εκτύπωσης, τυπογραφικών, βιβλιοδετικών και λοιπων εργασιών					
20-6651	Προμήθεια υλικού τοπογραφίσεων και σχεδιάσεων	0,00	0,00	0,00	0,00	0,00
20-6652	Προμήθεια φωτογραφικού υλικού					
20-6652.001	Προμήθεια υλικού εκτύπωσης φωτογραφιών	0,00	0,00	0,00	0,00	0,00
Σύνολο Κ.Α. 20-6652		0,00	0,00	0,00	0,00	0,00
20-6653	Προμήθεια κινηματογραφικού υλικού	0,00	0,00	0,00	0,00	0,00
20-6654	Προμήθεια λοιπού υλικού	0,00	0,00	0,00	0,00	0,00
Σύνολο Κ.Α. 20-665		0,00	0,00	0,00	0,00	0,00
20-666	Υλικά συντήρησης κτιρίων και έργων					

Κωδικός (ΚΑ)	Τίτλος	ΠΡΟΗΓΟΥΜΕΝΟ ΟΙΚΟΝΟΜΙΚΟ ΕΤΟΣ 2024		ΟΙΚΟΝΟΜΙΚΟ ΕΤΟΣ 2025		Αυξομειώσεις βάσει αναμορφώσεων
		Διαμορφωθέντα μέχρι 30/06/2024	Ενταλθέντα μέχρι 30/06/2024	Ψηφισθέντα υπό του Δ.Σ.	Εγκριθέντα από Περιφέρεια	
20-6661	Υλικά συντήρησης και επισκευής κτιρίων					
20-6661.001	Υλικά συντήρησης κι επισκευής αμαξοστασίου κλπ κτιρίων 2013	0,00	0,00	0,00	0,00	0,00
20-6661.002	Υλικά συντήρησης & επισκευής αμαξοστασίου κ.λ.π. κτιρίων 2012	0,00	0,00	0,00	0,00	0,00
	Σύνολο Κ.Α. 20-6661	0,00	0,00	0,00	0,00	0,00
20-6662	Υλικά συντήρησης και επισκευής λοιπών εγκαταστάσεων					
20-6662.000	Υλικά συντήρησης και επισκευής λοιπών εγκαταστάσεων	0,00	0,00	0,00	0,00	0,00
20-6662.001	Υλικά συντήρησης και επισκευής θυρών αμαξοστασίου	0,00	0,00	0,00	0,00	0,00
	Σύνολο Κ.Α. 20-6662	0,00	0,00	0,00	0,00	0,00
	Σύνολο Κ.Α. 20-666	0,00	0,00	0,00	0,00	0,00
20-667	Ανταλλακτικά μηχανικού και λοιπού εξοπλισμού					
20-6671	Ανταλλακτικά μεταφορικών μέσων					
20-6671.001	Επισκευή εκτάκτων βλαβών παραγωγικής διαδικασίας 2023 συν	109.173,81	2.604,00	0,00	0,00	0,00
20-6671.002	Προμήθεια ανταλλακτικών και εργασιών για τη συντήρηση λοιπών οχημάτων και δίτροχων στα πλαίσια της Α.Π. Υπ. Πρ. 3373/390/1975, 2023 συν	27.927,00	0,00	0,00	0,00	0,00
20-6671.003	Επισκευή εκτάκτων βλαβών παραγωγικής διαδικασίας 2024	500.000,00	0,00	50.000,00	50.000,00	50.000,00
20-6671.004	Προμήθεια ανταλλακτικών και εργασιών για τη συντήρηση λοιπών οχημάτων και δίτροχων στα πλαίσια της Α.Π. Υπ. Πρ. 3373/390/1975, 2024	30.000,00	0,00	3.000,00	3.000,00	3.000,00
20-6671.005	Επισκευή εκτάκτων βλαβών παραγωγικής διαδικασίας 2025	0,00	0,00	300.000,00	300.000,00	300.000,00
20-6671.006	αθολική συντήρηση ομάδας οχ/των παραγωγικής διαδικασίας 2025-2026	0,00	0,00	37.200,00	37.200,00	37.200,00
20-6671.007	Καθολική συντήρηση ομάδας οχημάτων 2024 συν	0,00	0,00	120.000,00	120.000,00	120.000,00
20-6671.008	Προμήθεια ελαστικών 2014συν	0,00	0,00	0,00	0,00	0,00
20-6671.009	Προμήθεια ανταλλακτικών για συντήρηση λοιπών οχημάτων 2016-2018 συν	0,00	0,00	0,00	0,00	0,00
20-6671.010	Προμήθεια ανταλ/κών για τη συντήρηση επιβατικών, φορητών μ.β.< 3,5 τν.,δίτροχων & εργασίες ταχογράφων 2014συν	0,00	0,00	0,00	0,00	0,00
20-6671.011	Προμήθεια και τοποθέτηση συστήματος αντιεμπλοκής κατά την πέδηση (ABS) σε παλαιά οχήματα του Δήμου 2016 συν	0,00	0,00	0,00	0,00	0,00
20-6671.012	Προμήθεια & τοποθέτηση συστήματος κλιματισμού σε απορρ/ρο του Δήμου	0,00	0,00	0,00	0,00	0,00
20-6671.013	Ανταλλακτικά υπερκατασκευών οχημάτων παραγωγικής διαδικασίας 2014συν	0,00	0,00	0,00	0,00	0,00
20-6671.014	Προμήθεια ανταλλακτικών και εργασιών για τη συντήρηση λοιπών οχημάτων και δίτροχων στα πλαίσια της Α.Π. Υπ. Πρ. 3373/390/1975/2020 συν	0,00	0,00	0,00	0,00	0,00
20-6671.015	Επισκευή εκτάκτων βλαβών παραγωγικής διαδικασίας 2020 συν	0,00	0,00	0,00	0,00	0,00
20-6671.016	ΕΠΙΣΚΕΥΕΣ ΔΙΤΡΟΧΩΝ 2019	0,00	0,00	0,00	0,00	0,00
20-6671.017	Επισκευή εκτάκτων βλαβών οχημάτων παραγωγικής διαδικασίας 2022συν	0,00	0,00	0,00	0,00	0,00
20-6671.018	Επισκευή εκτάκτων βλαβών οχημάτων παραγωγικής διαδικασίας 2021συν	0,00	0,00	0,00	0,00	0,00
20-6671.019	Ανταλλακτικά και επισκευές οχημάτων και μηχανημάτων παραγωγικής διαδικασίας 2019-2021συν	25.000,00	0,00	0,00	0,00	0,00
	Σύνολο Κ.Α. 20-6671	692.100,81	2.604,00	510.200,00	510.200,00	510.200,00
20-6672	Ανταλλακτικά λοιπών μηχανημάτων					

Κωδικός (ΚΑ)	Τίτλος	ΠΡΟΗΓΟΥΜΕΝΟ ΟΙΚΟΝΟΜΙΚΟ ΕΤΟΣ 2024		ΟΙΚΟΝΟΜΙΚΟ ΕΤΟΣ 2025		Αυξομειώσεις βάσει αναμορφώσεων
		Διαμορφωθέντα μέχρι 30/06/2024	Ενταλθέντα μέχρι 30/06/2024	Ψηφισθέντα υπό του Δ.Σ.	Εγκριθέντα από Περιφέρεια	
20-6672.001	Προμήθεια επαναχρησιμοποιούμενων σάκων για σκούπες MADVAC & βουρτσών σαρόθρων	0,00	0,00	0,00	0,00	0,00
Σύνολο Κ.Α. 20-6672		0,00	0,00	0,00	0,00	0,00
20-6673	Ανταλλακτικά επίπλων και σκευών και λοιπού εξοπλισμού					
20-6673.001	Προμήθεια ανταλλακτικών κάδων 2019	0,00	0,00	0,00	0,00	0,00
20-6673.002	Προμήθεια ανταλλακτικών κάδων για εργασίες και ανακατασκευή αυτών	37.200,00	0,00	37.200,00	37.200,00	37.200,00
20-6673.003	Προμήθεια αυτοκόλλητων για κάδους απορ/των 2021	0,00	0,00	0,00	0,00	0,00
Σύνολο Κ.Α. 20-6673		37.200,00	0,00	37.200,00	37.200,00	37.200,00
Σύνολο Κ.Α. 20-667		729.300,81	2.604,00	547.400,00	547.400,00	547.400,00
20-668	Υλικά φαρμακείου					
20-6681	Υλικά φαρμακείου					
20-6681.001	Υλικά φαρμακείου	4.000,00	0,00	4.000,00	4.000,00	4.000,00
Σύνολο Κ.Α. 20-6681		4.000,00	0,00	4.000,00	4.000,00	4.000,00
20-6682	Λοιπά υλικά άμεσης ανάλωσης	0,00	0,00	0,00	0,00	0,00
Σύνολο Κ.Α. 20-668		4.000,00	0,00	4.000,00	4.000,00	4.000,00
20-669	Λοιπές προμήθειες					
20-6691	Προμήθεια ειδών σημαιοστολισμού και φωταγωγήσεων					
20-6691.001	Προμήθεια λαμπτήρων, φωτιστικών σωμάτων και λοιπού ηλ/κού εξοπλισμού 2021συν	216.425,00	101.680,00	250.000,00	250.000,00	250.000,00
20-6691.002	Προμήθεια ηλεκτρολογικών υλικών για συντήρηση υποδομών 2023 συν	10.000,00	0,00	0,00	0,00	0,00
20-6691.003	Προμήθεια λαμπτήρων & φωτιστικών σωμάτων μικρών σιδηροστάν κ.λ.π.	0,00	0,00	25.000,00	25.000,00	25.000,00
20-6691.004	Προμήθεια ηλεκτρολογικών υλικών για συντήρηση υποδομών 2024	25.000,00	0,00	15.000,00	15.000,00	15.000,00
20-6691.005	Προμήθεια αυτοκόλλητων κάδων	0,00	0,00	5.000,00	5.000,00	5.000,00
20-6691.006	Προμήθεια Ηλεκτρολογικών υλικών για συντήρηση υποδομών 2022	0,00	0,00	25.000,00	25.000,00	25.000,00
20-6691.007	Προμήθεια εξοπλισμού Φοπ ειδικού σκοπού	37.200,00	0,00	37.200,00	37.200,00	37.200,00
20-6691.008	Προμήθεια Ηλεκτρολογικών υλικών για συντήρηση υποδομών 2021συν	0,00	0,00	0,00	0,00	0,00
Σύνολο Κ.Α. 20-6691		288.625,00	101.680,00	357.200,00	357.200,00	357.200,00
20-6692		0,00	0,00	0,00	0,00	0,00
20-6693		0,00	0,00	0,00	0,00	0,00
20-6699	ΛΟΙΠΕΣ ΠΡΟΜΗΘΕΙΕΣ ΑΝΑΛΩΣΙΜΩΝ					
20-6699.000	ΛΟΙΠΕΣ ΠΡΟΜΗΘΕΙΕΣ ΑΝΑΛΩΣΙΜΩΝ	0,00	0,00	0,00	0,00	0,00
20-6699.001	Προμήθεια λοιπων αναλωσίμων	10.000,00	0,00	10.000,00	10.000,00	10.000,00
20-6699.002	Προμήθεια υλικών/αναλωσίμων ανακύκλωσης βιοαποβλήτων	37.200,00	0,00	37.200,00	37.200,00	37.200,00
Σύνολο Κ.Α. 20-6699		47.200,00	0,00	47.200,00	47.200,00	47.200,00
Σύνολο Κ.Α. 20-669		335.825,00	101.680,00	404.400,00	404.400,00	404.400,00
Σύνολο Κ.Α. 20-66		1.493.125,81	280.196,91	1.532.904,00	1.532.904,00	1.532.904,00
20-67	ΠΑΗΡΩΜΕΣ ΓΙΑ ΜΕΤΑΒΙΒΑΣΕΙΣ ΕΙΣΟΔΗΜΑΤΩΝ ΣΕ ΤΡΙΤΟΥΣ					
20-671						
20-6711		0,00	0,00	0,00	0,00	0,00
Σύνολο Κ.Α. 20-671		0,00	0,00	0,00	0,00	0,00
20-672	ΥΠΟΧΡΕΩΤΙΚΕΣ ΕΙΣΦΟΡΕΣ					
20-6721	Εισφορά υπέρ συνδέσμων (εκτός ΦΟΔΣΑ και συνδέσμων που ασκούν αρμοδιότητες ΦΟΔΣΑ)					

Κωδικός (ΚΑ)	Τίτλος	ΠΡΟΗΓΟΥΜΕΝΟ ΟΙΚΟΝΟΜΙΚΟ ΕΤΟΣ 2024		ΟΙΚΟΝΟΜΙΚΟ ΕΤΟΣ 2025		Αυξομειώσεις βάσει αναμορφώσεων
		Διαμορφωθέντα μέχρι 30/06/2024	Ενταλθέντα μέχρι 30/06/2024	Ψηφισθέντα υπό του Δ.Σ.	Εγκριθέντα από Περιφέρεια	
20-6721.001	ΕΙΣΦΟΡΑ ΣΤΟΝ ΕΙΔΙΚΟ ΔΙΑΒΑΘΜΙΔΙΚΟ ΣΥΝΔΕΣΜΟ ΝΟΜΟΥ ΑΤΤΙΚΗΣ (ΕΔΣΝΑ)	0,00	0,00	0,00	0,00	0,00
20-6721.002	ΧΡΗΣΗ ΜΕΤΑΦΟΡΤΩΣΗΣ ΣΧΙΣΤΟΥ	0,00	0,00	0,00	0,00	0,00
20-6721.003	ΕΙΣΦΟΡΑ ΣΤΟΝ ΕΙΔΙΚΟ ΔΙΑΒΑΘΜΙΔΙΚΟ ΣΥΝΔΕΣΜΟ ΝΟΜΟΥ ΑΤΤΙΚΗΣ (ΕΔΣΝΑ) ΠΡΟΗΓΟΥΜΕΝΟΥ ΕΤΟΥΣ	0,00	0,00	0,00	0,00	0,00
Σύνολο Κ.Α. 20-6721		0,00	0,00	0,00	0,00	0,00
20-6726	Εισφορά υπέρ ΦΟΔΣΑ και συνδέσμων που ασκούν αρμοδιότητες ΦΟΔΣΑ					
20-6726.001	ΕΙΣΦΟΡΑ ΣΤΟΝ ΕΙΔΙΚΟ ΔΙΑΒΑΘΜΙΔΙΚΟ ΣΥΝΔΕΣΜΟ ΝΟΜΟΥ ΑΤΤΙΚΗΣ (ΕΔΣΝΑ)	1.151.687,00	191.948,38	1.151.687,00	1.151.687,00	1.151.687,00
20-6726.002	ΧΡΗΣΗ ΜΕΤΑΦΟΡΤΩΣΗΣ ΣΧΙΣΤΟΥ	20.000,00	0,00	20.000,00	20.000,00	20.000,00
20-6726.003	ΕΙΣΦΟΡΑ ΣΤΟΝ ΕΙΔΙΚΟ ΔΙΑΒΑΘΜΙΔΙΚΟ ΣΥΝΔΕΣΜΟ ΝΟΜΟΥ ΑΤΤΙΚΗΣ (ΕΔΣΝΑ) ΠΡΟΗΓΟΥΜΕΝΟΥ ΕΤΟΥΣ	383.900,00	383.896,75	383.896,75	383.896,75	383.896,75
Σύνολο Κ.Α. 20-6726		1.555.587,00	575.845,13	1.555.583,75	1.555.583,75	1.555.583,75
Σύνολο Κ.Α. 20-672		1.555.587,00	575.845,13	1.555.583,75	1.555.583,75	1.555.583,75
20-673						
20-6737	Υλοποίηση προγραμματικών συμβάσεων	0,00	0,00	0,00	0,00	0,00
Σύνολο Κ.Α. 20-673		0,00	0,00	0,00	0,00	0,00
Σύνολο Κ.Α. 20-67		1.555.587,00	575.845,13	1.555.583,75	1.555.583,75	1.555.583,75
Σύνολο Κ.Α. 20-6		8.810.444,05	3.378.081,32	9.016.762,31	9.016.762,31	9.016.762,31
20-7	ΕΠΕΝΔΥΣΕΙΣ					
20-71	ΑΓΟΡΕΣ ΚΤΙΡΙΩΝ ΤΕΧΝΙΚΩΝ ΕΡΓΩΝ ΚΑΙ ΠΡΟΜΗΘΕΙΕΣ ΠΑΓΙΩΝ					
20-711	Απαλλοτριώσεις και αγορές εδαφικών εκτάσεων					
20-7111	Απαλλοτριώσεις οικοπέδων και εδαφικών εκτάσεων	0,00	0,00	0,00	0,00	0,00
20-7112	Αγορές οικοπέδων και εδαφικών εκτάσεων	0,00	0,00	0,00	0,00	0,00
Σύνολο Κ.Α. 20-711		0,00	0,00	0,00	0,00	0,00
20-712	Απαλλοτριώσεις και αγορές κτιρίων τεχνικών έργων					
20-7121	Απαλλοτριώσεις κτιρίων - εγκαταστάσεων κτιρίων - τεχνικών έργων	0,00	0,00	0,00	0,00	0,00
20-7122	Αγορές κτιρίων εγκαταστάσεων κτιρίων - τεχνικών έργων	0,00	0,00	0,00	0,00	0,00
Σύνολο Κ.Α. 20-712		0,00	0,00	0,00	0,00	0,00
20-713	Προμήθειες παγίων					
20-7131	Μηχανήματα και λοιπός εξοπλισμός					
20-7131.001	Προμήθεια υπερκ/ης τύπου ανοικτής κιβωτάμαζας με υδραυλική πόρτα οχ/τος ΜΕ 67271	17.500,00	0,00	0,00	0,00	0,00
20-7131.002	Προμήθεια ενεργειακά αυτόνομου (φ/β) εξοπλισμού υποδοχής απορριμάτων με συμπιεση	0,00	0,00	0,00	0,00	0,00
20-7131.003	Προμήθεια οχημάτων και μηχανημάτων καθαριότητας 2019	0,00	0,00	0,00	0,00	0,00
20-7131.004	Προμήθεια οχημάτων και μηχανημάτων έργου	0,00	0,00	0,00	0,00	0,00
20-7131.005	Προμήθεια σαρόθρων δρόμων 2015 συν	0,00	0,00	0,00	0,00	0,00
20-7131.006	ΠΡΟΜΗΘΕΙΑ ΣΥΣΤΗΜΑΤΟΣ ΥΠΟΓΕΙΑΣ ΑΠΟΘΗΚΕΥΣΗΣ ΑΠΟΡΡΙΜΜΑΤΩΝ	0,00	0,00	0,00	0,00	0,00
20-7131.007	ΠΡΟΜΗΘΕΙΑ ΥΔΡΑΥΛΙΚΟΥ ΓΕΡΑΝΟΥ ΑΝΥΨΩΣΗΣ ΒΥΘΙΖΟΜΕΝΩΝ ΚΑΛΩΝ	0,00	0,00	0,00	0,00	0,00

Κωδικός (ΚΑ)	Τίτλος	ΠΡΟΗΓΟΥΜΕΝΟ ΟΙΚΟΝΟΜΙΚΟ ΕΤΟΣ 2024		ΟΙΚΟΝΟΜΙΚΟ ΕΤΟΣ 2025		Αυξομειώσεις βάσει αναμορφώσεων
		Διαμορφωθέντα μέχρι 30/06/2024	Ενταλθέντα μέχρι 30/06/2024	Ψηφισθέντα υπό του Δ.Σ.	Εγκριθέντα από Περιφέρεια	
20-7131.008	ΠΡΟΜΗΘΕΙΑ ΑΝΥΨΩΤΙΚΟΥ ΜΗΧΑΝΙΣΜΟΥ ΚΑΛΑΘΟΦΟΡΟΥ ΜΕ 69189 ΣΥΝ	37.200,00	0,00	0,00	0,00	0,00
20-7131.009	Προμήθεια σαρόθρων δρόμων 2018 συν	0,00	0,00	0,00	0,00	0,00
20-7131.010	Προμήθεια οχημάτων καθαριότητας 2018 συν	0,00	0,00	0,00	0,00	0,00
20-7131.011	ΠΡΟΜΗΘΕΙΑ ΣΥΣΤΗΜΑΤΟΣ ΣΥΓΚΕΝΤΡΩΣΗΣ ΡΕΥΣΤΩΝ ΣΕ ΒΟΡΒΟΣΥΛΛΕΚΤΗ 2019	0,00	0,00	0,00	0,00	0,00
20-7131.012	Προμήθεια οχήματος οδοκαθαρισμού και πυρόσβεσης 2020	0,00	0,00	0,00	0,00	0,00
20-7131.013	Προμήθειαιατρικών μηχ/των	0,00	0,00	0,00	0,00	0,00
20-7131.014	Προμήθεια οχημάτων και μηχανημάτων έργου καθαριότητας 2021 συν	134.800,00	0,00	0,00	0,00	0,00
20-7131.015	Προμήθεια λοιπού μηχ/κου εξοπλισμού συν	24.800,00	0,00	24.800,00	24.800,00	24.800,00
20-7131.016	Προμήθεια εξοπλισμού ανακύκλωσης	0,00	0,00	0,00	0,00	0,00
Σύνολο Κ.Α. 20-7131		214.300,00	0,00	24.800,00	24.800,00	24.800,00
20-7132	Μεταφορικά μέσα					
20-7132.001	Προμήθεια διτρώχων 2019	0,00	0,00	0,00	0,00	0,00
20-7132.002	Προμήθεια βαν-ημιφορτηγών 2022	0,00	0,00	0,00	0,00	0,00
20-7132.003	Προμήθεια διτρωχων 2021	0,00	0,00	0,00	0,00	0,00
Σύνολο Κ.Α. 20-7132		0,00	0,00	0,00	0,00	0,00
20-7133	Έπιπλα σκέυη					
20-7133.001	Προμήθεια επίπλων & σκευών	10.000,00	0,00	10.000,00	10.000,00	10.000,00
Σύνολο Κ.Α. 20-7133		10.000,00	0,00	10.000,00	10.000,00	10.000,00
20-7134	Ηλεκτρονικοί υπολογιστές και ηλεκτρονικά συγκροτήματα και λογισμικά					
20-7134.001	Εφαρμογή εντοπισμού γεωγραφικών και τεχνικών δεδομένων εξοπλισμού οδών	500,00	0,00	500,00	500,00	500,00
20-7134.002	Προμήθεια Η/Υ, τερματικών, περιφερειακών και Η/Υ ειδικών χρήσεων (scanner, ups, router κλπ)	10.000,00	0,00	0,00	0,00	0,00
Σύνολο Κ.Α. 20-7134		10.500,00	0,00	500,00	500,00	500,00
20-7135	Λοιπός εξοπλισμός					
20-7135.001	Προμήθεια εργαλείων καθαριότητας 2024	8.000,00	0,00	8.000,00	8.000,00	8.000,00
20-7135.002	Προμήθεια λοιπού κεφαλαιακού εξοπλισμού	10.000,00	0,00	10.000,00	10.000,00	10.000,00
20-7135.003	Προμήθεια κάδων απορριμμάτων κάθε τύπου	37.200,00	37.200,00	37.200,00	37.200,00	37.200,00
20-7135.004	Προμήθεια κάδων απορ/των κάθε τύπου 2023	0,00	0,00	0,00	0,00	0,00
20-7135.005	Προμήθεια πυροσβεστικού εξοπλισμού κτιρίων-οχημάτων	3.000,00	0,00	1.000,00	1.000,00	1.000,00
20-7135.006	Προμήθεια κάδων απορ/των κάθε τύπου 2020 συν	0,00	0,00	0,00	0,00	0,00
20-7135.007	Προμήθεια κάδων απορριμμάτων κάθε τύπου 2019 συν	0,00	0,00	0,00	0,00	0,00
20-7135.008	Προμήθεια λοιπού κεφαλαιακού εξοπλισμού συν	0,00	0,00	0,00	0,00	0,00
20-7135.009	Προμήθεια κάδων μικροσκουπιδιών	0,00	0,00	0,00	0,00	0,00
20-7135.010	Προμήθεια πυροσβεστήρων κτιρίων -οχημάτων	0,00	0,00	0,00	0,00	0,00
20-7135.011	Προμήθεια βυθιζόμενων κάδων απορριμμάτων 2017 ΣΥΝ	0,00	0,00	0,00	0,00	0,00
20-7135.012	Εξοπλισμός ελέγχου καταγραφής και ανάλυσης δεδομένων κατανάλωσης ισχύος και λοιπών πόρων 2025	0,00	0,00	3.000,00	3.000,00	3.000,00
20-7135.013	ΕΞΟΠΛΙΣΜΟΣ ΕΛΕΓΧΟΥ,ΚΑΤΑΓΡΑΦΗΣ ΚΑΙ ΑΝΑΛΥΣΗΣ ΔΕΔΟΜΕΝΩΝ ΚΑΤΑΝΑΛΩΣΗΣ ΙΣΧΥΟΣ ΚΑΙ	3.000,00	0,00	0,00	0,00	0,00
20-7135.014	Διαμόρφωση κοινόχρηστον χώρων μέσω της προμήθειας και εγκατάστασης υπόγειων κάδων απορριμμάτων	0,00	0,00	0,00	0,00	0,00

Κωδικός (ΚΑ)	Τίτλος	ΠΡΟΗΓΟΥΜΕΝΟ ΟΙΚΟΝΟΜΙΚΟ ΕΤΟΣ 2024		ΟΙΚΟΝΟΜΙΚΟ ΕΤΟΣ 2025		Αυξομειώσεις βάσει αναμορφώσεων
		Διαμορφωθέντα μέχρι 30/06/2024	Ενταλθέντα μέχρι 30/06/2024	Ψηφισθέντα υπό του Δ.Σ.	Εγκριθέντα από Περιφέρεια	
20-7135.015	Εξοπλισμός ελέγχου καταγραφής και ανάλυσης δεδομένων κατανάλωσης ισχύος και λοιπων πόρων 2019	0,00	0,00	0,00	0,00	0,00
20-7135.016	Συστήματα και διατάξεις επιτήρησης και ασφάλειας	4.000,00	0,00	4.000,00	4.000,00	4.000,00
20-7135.017	Προμήθεια απινιδωτών	0,00	0,00	0,00	0,00	0,00
Σύνολο Κ.Α. 20-7135		65.200,00	37.200,00	63.200,00	63.200,00	63.200,00
Σύνολο Κ.Α. 20-713		300.000,00	37.200,00	98.500,00	98.500,00	98.500,00
Σύνολο Κ.Α. 20-71		300.000,00	37.200,00	98.500,00	98.500,00	98.500,00
20-73	ΕΡΓΑ					
20-731	Δαπάνες κατασκευής κτιρίων, έργων ιδιοκτησίας Δήμου					
20-7311	Δαπάνες κατασκευής επέκτασης και συμπλήρωσης κτιρίων ΟΤΑ					
20-7311.001	Κατασκευή υπόγειου χώρου στάθμευσης οχημάτων καθ/τας & υπέργειου χώρου γραφείων & χώρου πρασίνου & παιδικής χαράς στο Ο.Τ.381	1.000,00	0,00	1.000,00	1.000,00	1.000,00
Σύνολο Κ.Α. 20-7311		1.000,00	0,00	1.000,00	1.000,00	1.000,00
20-7312	Δαπάνες κατασκευής τεχνικών έργων ύδρευσης, άρδευσης και αποχέτευσης					
20-7312.001	Κατασκευή αγωγών και φρεατίων ομβρίων σε διάφορα σημεία του Δήμου 2020 συν	0,00	0,00	0,00	0,00	0,00
Σύνολο Κ.Α. 20-7312		0,00	0,00	0,00	0,00	0,00
Σύνολο Κ.Α. 20-731		1.000,00	0,00	1.000,00	1.000,00	1.000,00
20-732	Δαπάνες κατασκευής παγίων (μόνιμων) εγκαταστάσεων κοινής χρήσεως					
20-7321	Κτιριακές εγκαταστάσεις κοινής χρήσης					
20-7321.001	0,00	0,00	0,00	0,00	0,00
Σύνολο Κ.Α. 20-7321		0,00	0,00	0,00	0,00	0,00
20-7322	Πλατείες πάρκα παιδότοποι					
20-7322.001	0,00	0,00	0,00	0,00	0,00
Σύνολο Κ.Α. 20-7322		0,00	0,00	0,00	0,00	0,00
20-7323	Οδοί - οδοστρώματα					
20-7323.001	0,00	0,00	0,00	0,00	0,00
Σύνολο Κ.Α. 20-7323		0,00	0,00	0,00	0,00	0,00
20-7324	Πεζοδρόμια					
20-7324.001	0,00	0,00	0,00	0,00	0,00
Σύνολο Κ.Α. 20-7324		0,00	0,00	0,00	0,00	0,00
20-7325	Εγκαταστάσεις ηλ/σμού κοινής χρήσης					
20-7325.001	Ανάπτυξη και επέκταση δημοτικού φωτισμού σε διάφορα σημεία του Δήμου Παλαιού Φαλήρου 2020 συν	0,00	0,00	0,00	0,00	0,00
20-7325.002	Ανάπτυξη και επέκταση δημοτικού φωτισμού σε διάφορα σημεία του Δήμου Π.Φαλήρου 2021 συν	250.000,00	0,00	200.000,00	200.000,00	200.000,00
20-7325.003	Αναβάθμιση Δημοτικού δικτύου ηλεκτροφωτισμού Π.Φαλήρου	0,00	0,00	0,00	0,00	0,00
20-7325.004	Επισκευή και αναβάθμιση Δημοτικού δικτύου ηλεκτροφωτισμού 2018	0,00	0,00	0,00	0,00	0,00
Σύνολο Κ.Α. 20-7325		250.000,00	0,00	200.000,00	200.000,00	200.000,00
20-7326	Λοιπές εγκαταστάσεις κοινής χρήσης	0,00	0,00	0,00	0,00	0,00
Σύνολο Κ.Α. 20-732		250.000,00	0,00	200.000,00	200.000,00	200.000,00
20-733	Επισκευές και συντηρήσεις παγίων εγκαταστάσεων κοινής χρήσεως					
20-7331	Κτιριακές εγκαταστάσεις κοινής χρήσης					
20-7331.001	0,00	0,00	0,00	0,00	0,00

Κωδικός (ΚΑ)	Τίτλος	ΠΡΟΗΓΟΥΜΕΝΟ ΟΙΚΟΝΟΜΙΚΟ ΕΤΟΣ 2024		ΟΙΚΟΝΟΜΙΚΟ ΕΤΟΣ 2025		Αυξομειώσεις βάσει αναμορφώσεων
		Διαμορφωθέντα μέχρι 30/06/2024	Ενταλθέντα μέχρι 30/06/2024	Ψηφισθέντα υπό του Δ.Σ.	Εγκριθέντα από Περιφέρεια	
Σύνολο Κ.Α. 20-7331		0,00	0,00	0,00	0,00	0,00
20-7332	Πλατείες πάρκα παιδότοποι					
20-7332.001	0,00	0,00	0,00	0,00	0,00
Σύνολο Κ.Α. 20-7332		0,00	0,00	0,00	0,00	0,00
20-7333	Οδοί - οδοστρώματα					
20-7333.001	0,00	0,00	0,00	0,00	0,00
Σύνολο Κ.Α. 20-7333		0,00	0,00	0,00	0,00	0,00
20-7334	Πεζοδρόμια	0,00	0,00	0,00	0,00	0,00
20-7335	Εγκαταστάσεις ηλ/σμού κοινής χρήσης					
20-7335.001	Συντήρηση ηλεκτροφωτισμού οδών 2016 συν	0,00	0,00	0,00	0,00	0,00
20-7335.002	Συντήρηση ηλεκτροφωτισμού οδών 2018	0,00	0,00	0,00	0,00	0,00
20-7335.003	Ενίσχυση και επέκταση Δημοτικού φωτισμού 2019 συν	0,00	0,00	0,00	0,00	0,00
20-7335.004	Συντήρηση ηλεκτροφωτισμού οδών 2017	0,00	0,00	0,00	0,00	0,00
20-7335.005	Συντήρηση & επισκευή τμημάτων ηλεκτροφωτισμού Λ. Αμφιθέας (β φάση) και λοιπών οδών 2014 συν	0,00	0,00	0,00	0,00	0,00
20-7335.006	Επισκευή Δημοτικού ηλεκτροφωτισμού παραλίας 2015 συν	0,00	0,00	0,00	0,00	0,00
Σύνολο Κ.Α. 20-7335		0,00	0,00	0,00	0,00	0,00
20-7336	Λοιπές μόνιμες εγκαταστάσεις κοινής χρήσεως					
20-7336.001	0,00	0,00	0,00	0,00	0,00
Σύνολο Κ.Α. 20-7336		0,00	0,00	0,00	0,00	0,00
Σύνολο Κ.Α. 20-733		0,00	0,00	0,00	0,00	0,00
20-734	Έργα και δράσεις από χρηματοδοτήσεις του Εθνικού Στρατηγικού Πλαισίου Αναφοράς (ΕΣΠΑ)					
20-7341	Έργα και δράσεις από χρηματοδοτήσεις του Εθνικού Στρατηγικού Πλαισίου Αναφοράς (ΕΣΠΑ)	0,00	0,00	0,00	0,00	0,00
Σύνολο Κ.Α. 20-734		0,00	0,00	0,00	0,00	0,00
Σύνολο Κ.Α. 20-73		251.000,00	0,00	201.000,00	201.000,00	201.000,00
20-74	ΜΕΛΕΤΕΣ, ΕΡΕΥΝΕΣ, ΠΕΙΡΑΜΑΤΙΚΕΣ ΕΡΓΑΣΙΕΣ ΚΑΙ ΕΙΔΙΚΕΣ ΔΑΠΑΝΕΣ					
20-741	Μελέτες - έρευνες και πειραματικές εργασίες					
20-7411	Μελέτες έρευνες για κατασκευές και επέκταση κτιρίων					
20-7411.001	Μελέτη αντιστήριξης όμορου του Δημοτικού οικοπέδου επί των οδών Σωκράτους-Αγ. Πέτρου και Κοραή κτίσματος 2015 συν	0,00	0,00	0,00	0,00	0,00
20-7411.002	Μελέτη αντιστήριξης όμορου του Δημοτικού οικοπέδου επί των οδών Σωκράτους-Αγ. Πέτρου και Κοραή κτίσματος 2016	0,00	0,00	0,00	0,00	0,00
Σύνολο Κ.Α. 20-7411		0,00	0,00	0,00	0,00	0,00
20-7412	Μελέτες και έρευνες για κατασκευές και επέκταση τεχνικών έργων (πλην κτιρίων)					
20-7412.001	0,00	0,00	0,00	0,00	0,00
Σύνολο Κ.Α. 20-7412		0,00	0,00	0,00	0,00	0,00
20-7413	Λοιπές μελέτες					
20-7413.001	Μελέτη ολοκληρωμένης διαχείρισης αστικών αποβλήτων του Δήμου Π. Φαλήρου	0,00	0,00	0,00	0,00	0,00
Σύνολο Κ.Α. 20-7413		0,00	0,00	0,00	0,00	0,00
Σύνολο Κ.Α. 20-741		0,00	0,00	0,00	0,00	0,00
20-742	Ειδικές Δαπάνες					

Κωδικός (ΚΑ)	Τίτλος	ΠΡΟΗΓΟΥΜΕΝΟ ΟΙΚΟΝΟΜΙΚΟ ΕΤΟΣ 2024		ΟΙΚΟΝΟΜΙΚΟ ΕΤΟΣ 2025		Αυξομειώσεις βάσει αναμορφώσεων
		Διαμορφωθέντα μέχρι 30/06/2024	Ενταλθέντα μέχρι 30/06/2024	Ψηφισθέντα υπό του Δ.Σ.	Εγκριθέντα από Περιφέρεια	
20-7421	Δαπάνες εφαρμογής Σχεδίου πόλεως	0,00	0,00	0,00	0,00	0,00
20-7422	Δαπάνες κατεδάφισης αυθαιρέτων ή και επικίνδυνων κτισμάτων	0,00	0,00	0,00	0,00	0,00
20-7423	Δαπάνες κατεδάφισης ρυμοτομούμενων κτισμάτων	0,00	0,00	0,00	0,00	0,00
20-7424	Αποζημιώσεις σε θιγόμενους από ρυμοτομία	0,00	0,00	0,00	0,00	0,00
20-7425	Λοιπές ειδικές δαπάνες	0,00	0,00	0,00	0,00	0,00
Σύνολο Κ.Α. 20-742		0,00	0,00	0,00	0,00	0,00
Σύνολο Κ.Α. 20-74		0,00	0,00	0,00	0,00	0,00
20-75	ΤΙΤΛΟΙ ΠΑΓΙΑΣ ΕΠΕΝΔΥΣΗΣ (ΣΥΜΜΕΤΟΧΕΣ ΣΕ ΕΠΙΧΟΡΗΓΗΣΕΙΣ)					
20-751	Συμμετοχές σε Δημοτικές Επιχειρήσεις					
20-7511	Συμμετοχή σε αμιγείς επιχειρήσεις του Δήμου	0,00	0,00	0,00	0,00	0,00
20-7512	Συμμετοχή σε αμιγείς Διαδημοτικές επιχειρήσεις (άρθρου 285 ΔΚΚ)	0,00	0,00	0,00	0,00	0,00
20-7513	Συμμετοχή σε λοιπές επιχειρήσεις των ΟΤΑ (άρθρων 288-291 ΔΚΚ)	0,00	0,00	0,00	0,00	0,00
Σύνολο Κ.Α. 20-751		0,00	0,00	0,00	0,00	0,00
20-752	Συμμετοχή σε λοιπές επιχειρήσεις και λοιπά νομικά πρόσωπα					
20-7521	Συμμετοχή σε λοιπές επιχειρήσεις και λοιπά νομικά πρόσωπα	0,00	0,00	0,00	0,00	0,00
Σύνολο Κ.Α. 20-752		0,00	0,00	0,00	0,00	0,00
Σύνολο Κ.Α. 20-75		0,00	0,00	0,00	0,00	0,00
Σύνολο Κ.Α. 20-7		551.000,00	37.200,00	299.500,00	299.500,00	299.500,00
20-8	ΠΑΗΡΩΜΕΣ Π.Ο.Ε. & ΛΟΙΠΕΣ ΑΠΟΔΟΣΕΙΣ ΚΑΙ ΠΡΟΒΑΕΥΣΕΙΣ					
20-81	ΠΑΗΡΩΜΕΣ ΥΠΟΧΡΕΩΣΕΩΝ (Π.Ο.Ε.)					
20-811	Πληρωμές υποχρεώσεων λειτουργικών δαπανών (ΠΟΕ)					
20-8111	Αμοιβές και έξοδα προσωπικού					
20-8111.001	Αμοιβές και έξοδα προσωπικού	34.655,95	34.655,95	40.000,00	40.000,00	40.000,00
Σύνολο Κ.Α. 20-8111		34.655,95	34.655,95	40.000,00	40.000,00	40.000,00
20-8112	Αμοιβές αρετών αρχόντων	0,00	0,00	0,00	0,00	0,00
20-8113	Αμοιβές και έξοδα τρίτων Παροχές τρίτων	0,00	0,00	0,00	0,00	0,00
20-8114	Φόροι - Τέλη	0,00	0,00	0,00	0,00	0,00
20-8115	Διάφορα έξοδα					
20-8115.001	Διαφορα έξοδα ΠΟΕ	369.095,47	206.149,89	320.000,00	320.000,00	320.000,00
Σύνολο Κ.Α. 20-8115		369.095,47	206.149,89	320.000,00	320.000,00	320.000,00
20-8116	Δαπάνες προμήθειας αναλωσίμων	0,00	0,00	0,00	0,00	0,00
20-8117	Λοιπά έξοδα					
20-8117.001	Αποδόσεις Κρατήσεων Παρελθόντων Οικονομικών Ετών (Ασφαλιστικές Εισφορές, Απόδοση Φόρων, Δανείων κλπ)	0,00	0,00	0,00	0,00	0,00
20-8117.002	Χαρτόσημο & ΟΓΑ Χαρτοσήμου Π.Ο.Ε. από εκμισθώσεις ακινήτων	0,00	0,00	0,00	0,00	0,00
Σύνολο Κ.Α. 20-8117		0,00	0,00	0,00	0,00	0,00
Σύνολο Κ.Α. 20-811		403.751,42	240.805,84	360.000,00	360.000,00	360.000,00
20-812	Πληρωμές επενδυτικών δαπανών (ΠΟΕ)					
20-8121	Αγορές κτιρίων τεχνικών έργων και προμήθειες παγίων					
20-8121.000	Αγορές κτιρίων τεχνικών έργων και προμήθειες παγίων	0,00	0,00	0,00	0,00	0,00
20-8121.001	Αγορές κτιρίων τεχνικών έργων και προμήθειες παγίων(Π.Ο.Ε.)	13.695,80	13.695,80	360.000,00	360.000,00	360.000,00
Σύνολο Κ.Α. 20-8121		13.695,80	13.695,80	360.000,00	360.000,00	360.000,00
20-8122	Έργα					
20-8122.001	Έργα παρελθόντων ετών	13.741,94	13.741,94	0,00	0,00	0,00

Κωδικός (ΚΑ)	Τίτλος	ΠΡΟΗΓΟΥΜΕΝΟ ΟΙΚΟΝΟΜΙΚΟ ΕΤΟΣ 2024		ΟΙΚΟΝΟΜΙΚΟ ΕΤΟΣ 2025		Αυξομειώσεις βάσει αναμορφώσεων
		Διαμορφωθέντα μέχρι 30/06/2024	Ενταλθέντα μέχρι 30/06/2024	Ψηφισθέντα υπό του Δ.Σ.	Εγκριθέντα από Περιφέρεια	
Σύνολο Κ.Α. 20-8122		13.741,94	13.741,94	0,00	0,00	0,00
20-8123	Μελέτες Έρευνες πειραματικές εργασίες και ειδικές δαπάνες	0,00	0,00	0,00	0,00	0,00
Σύνολο Κ.Α. 20-812		27.437,74	27.437,74	360.000,00	360.000,00	360.000,00
20-813	Έκτακτα έξοδα (ΠΟΕ)					
20-8131	Φορολογικά πρόστιμα και προσαυξήσεις (ΠΟΕ)	0,00	0,00	0,00	0,00	0,00
20-8132	Προσαυξήσεις εισφορών Ασφαλιστικών Ταμείων (ΠΟΕ)	0,00	0,00	0,00	0,00	0,00
Σύνολο Κ.Α. 20-813		0,00	0,00	0,00	0,00	0,00
20-814	ΠΑΗΡΩΜΕΣ ΜΕΤΑΒΙΒΑΣΕΙΣ ΣΕ ΤΡΙΤΟΥΣ ΠΑΡΑΧΩΡΗΣΕΙΣ - ΠΑΡΟΧΕΣ - ΕΠΙΧΟΡΗΓΗΣΕΙΣ - ΕΠΙΔΟΤΗΣΕΙΣ - ΔΩΡΕΕΣ					
20-8141	Υποχρεωτικές μεταβιβάσεις σε νομικά πρόσωπα	0,00	0,00	0,00	0,00	0,00
20-8142	Εισφορά υπέρ συνδέσμων (εκτός ΦΟΔΣΑ και συνδέσμων που ασκούν αρμοδιότητες ΦΟΔΣΑ)					
20-8142.001		0,00	0,00	0,00	0,00	0,00
Σύνολο Κ.Α. 20-8142		0,00	0,00	0,00	0,00	0,00
20-8143	Εισφορά υπέρ ΦΟΔΣΑ και συνδέσμων που ασκούν αρμοδιότητες ΦΟΔΣΑ	0,00	0,00	0,00	0,00	0,00
20-8144	Λοιπές υποχρεωτικές εισφορές	0,00	0,00	0,00	0,00	0,00
20-8149	Προαιρετικές εισφορές, παροχές, επιχορηγήσεις, επιδοτήσεις και δωρεές	0,00	0,00	0,00	0,00	0,00
Σύνολο Κ.Α. 20-814		0,00	0,00	0,00	0,00	0,00
Σύνολο Κ.Α. 20-81		431.189,16	268.243,58	720.000,00	720.000,00	720.000,00
20-82	ΛΟΙΠΕΣ ΑΠΟΔΟΣΕΙΣ					
20-821	Απόδοση συνταξιοδοτικών εισφορών					
20-8211	Απόδοση εισφοράς υπέρ του Δημοσίου στις αποδοχές και αντιμισθία αιρετών	0,00	0,00	0,00	0,00	0,00
20-8212	Απόδοση εξαγορά συντάξιμης υπηρεσίας	0,00	0,00	0,00	0,00	0,00
Σύνολο Κ.Α. 20-821		0,00	0,00	0,00	0,00	0,00
20-822	Απόδοση φόρων και λοιπών επιβαρύνσεων					
20-8221	Απόδοση φόρων μισθωτών υπηρεσιών	0,00	0,00	0,00	0,00	0,00
20-8222	Απόδοση φόρων και χαρτόσημο Δημάρχων Αντιδημάρχων, μελών Δημοτικών Συμβουλίων και λοιπών συλλογικών οργάνων	0,00	0,00	0,00	0,00	0,00
20-8223	Απόδοση φόρων προμηθευτών εργολάβων ελ. επαγγελματιών κ.λ.π.	0,00	0,00	0,00	0,00	0,00
20-8224	Απόδοση τέλους ταφής αποβλήτων	0,00	0,00	0,00	0,00	0,00
20-8229	Λοιπές αποδόσεις εισπράξεων - κρατήσεων υπέρ του Δημοσίου	0,00	0,00	0,00	0,00	0,00
Σύνολο Κ.Α. 20-822		0,00	0,00	0,00	0,00	0,00
20-823	Απόδοση Ασφαλιστικών εισφορών					
20-8231	Εισφορές σε ασφαλιστικούς οργανισμούς και ταμεία	0,00	0,00	0,00	0,00	0,00
20-8232	Εισφορά για το εφάπαξ βοήθημα του Ν 103/75	0,00	0,00	0,00	0,00	0,00
Σύνολο Κ.Α. 20-823		0,00	0,00	0,00	0,00	0,00
20-824	Λοιπές εισπράξεις υπέρ τρίτων					
20-8241	Κρατήσεις στις αποδοχές για την εξόφληση δανείων του ΤΠ & Δ	0,00	0,00	0,00	0,00	0,00
20-8242	Λοιπές κρατήσεις υπέρ τρίτων	0,00	0,00	0,00	0,00	0,00
20-8244	Απόδοση στην περιφέρεια ποσοστού 25% από το τέλος λαϊκών αγορών (παρ. 2β του άρθρου 23 του ν. 4849/2021)	0,00	0,00	0,00	0,00	0,00
20-8245	Απόδοση της συνδρομής υπέρ δευτεροβάθμιων συνδικαλιστικών οργάνων των πωλητών λαϊκών αγορών (παρ. 8 του άρθρου 23 του ν. 4849/2021)	0,00	0,00	0,00	0,00	0,00

Κωδικός (ΚΑ)	Τίτλος	ΠΡΟΗΓΟΥΜΕΝΟ ΟΙΚΟΝΟΜΙΚΟ ΕΤΟΣ 2024		ΟΙΚΟΝΟΜΙΚΟ ΕΤΟΣ 2025		Αυξομειώσεις βάσει αναμορφώσεων
		Διαμορφωθέντα μέχρι 30/06/2024	Ενταλθέντα μέχρι 30/06/2024	Ψηφισθέντα υπό του Δ.Σ.	Εγκριθέντα από Περιφέρεια	
Σύνολο Κ.Α. 20-824		0,00	0,00	0,00	0,00	0,00
20-825	Πάγια προκαταβολές					
20-8251	Πάγια προκαταβολή	0,00	0,00	0,00	0,00	0,00
Σύνολο Κ.Α. 20-825		0,00	0,00	0,00	0,00	0,00
20-826	ΛΟΙΠΕΣ ΕΠΙΣΤΡΟΦΕΣ - ΠΑΡΑΚΡΑΤΗΣΕΙΣ					
20-8261	Επιστροφή εσόδων από επιχορήγηση επιδομάτων για φυσικές καταστροφές	0,00	0,00	0,00	0,00	0,00
20-8262	Επιστροφή χρημάτων λόγω ανάκλησης κατανομής χρηματοδότησης ΠΔΕ.	0,00	0,00	0,00	0,00	0,00
20-8263	Επιστροφή χρηματοδοτήσεων ΕΣΠΑ λόγω δημοσιονομικής διόρθωσης (ν.4314/2014).	0,00	0,00	0,00	0,00	0,00
20-8264	Επιστροφή αχρεωστήτως εισπραχθέντων εσόδων σε ιδιώτες (φυσικά και νομικά πρόσωπα)	0,00	0,00	0,00	0,00	0,00
20-8265	Παρακράτηση ΚΑΠ εξαιτίας χορηγηθέντων προκαταβολών ΚΑΠ	0,00	0,00	0,00	0,00	0,00
20-8269	Λοιπές επιστροφές – παρακρατήσεις					
20-8269.001	Λοιπές επιστροφές	8.000,00	759,53	10.000,00	10.000,00	10.000,00
20-8269.002	Παρακράτηση από ΚΑΠ για το τέλος ταφής βάσει του άρθρου 38 του Ν.4819/2021	0,00	0,00	266.465,76	266.465,76	266.465,76
Σύνολο Κ.Α. 20-8269		8.000,00	759,53	276.465,76	276.465,76	276.465,76
Σύνολο Κ.Α. 20-826		8.000,00	759,53	276.465,76	276.465,76	276.465,76
Σύνολο Κ.Α. 20-82		8.000,00	759,53	276.465,76	276.465,76	276.465,76
20-83	Επιχορηγούμενες Πληρωμές Υποχρεώσεων Π.Ο.Ε.					
20-831	Πληρωμές υποχρεώσεων λειτουργικών δαπανών (ΠΟΕ)					
20-8311	Αμοιβές και έξοδα προσωπικού	0,00	0,00	0,00	0,00	0,00
20-8312	Αμοιβές αιρετών αρχόντων και τρίτων	0,00	0,00	0,00	0,00	0,00
20-8313	Αμοιβές και έξοδα τρίτων Παροχές τρίτων	0,00	0,00	0,00	0,00	0,00
20-8314	Φόροι - Τέλη	0,00	0,00	0,00	0,00	0,00
20-8315	Διάφορα έξοδα	0,00	0,00	0,00	0,00	0,00
20-8316	Δαπάνες προμήθειας αναλωσίμων	0,00	0,00	0,00	0,00	0,00
20-8317	Λοιπά έξοδα					
20-8317.001	Αποδόσεις Κρατήσεων Παρελθόντων Οικονομικών Ετών (Ασφαλιστικές Εισφορές, Απόδοση Φόρων, Δανείων κλπ)	0,00	0,00	0,00	0,00	0,00
20-8317.002	Χαρτόσημο & ΟΓΑ Χαρτοσήμου Π.Ο.Ε. από εκμισθώσεις ακινήτων	0,00	0,00	0,00	0,00	0,00
Σύνολο Κ.Α. 20-8317		0,00	0,00	0,00	0,00	0,00
Σύνολο Κ.Α. 20-831		0,00	0,00	0,00	0,00	0,00
20-832	Πληρωμές επενδυτικών δαπανών (ΠΟΕ)					
20-8321	Αγορές κτιρίων τεχνικών έργων και προμήθειες παγίων	0,00	0,00	0,00	0,00	0,00
20-8322	Έργα	0,00	0,00	0,00	0,00	0,00
20-8323	Μελέτες Έρευνες πειραματικές εργασίες και ειδικές δαπάνες	0,00	0,00	0,00	0,00	0,00
Σύνολο Κ.Α. 20-832		0,00	0,00	0,00	0,00	0,00
20-833	Έκτακτα έξοδα (ΠΟΕ)					
20-8331	Φορολογικά πρόστιμα και προσαυξηήσεις (ΠΟΕ)	0,00	0,00	0,00	0,00	0,00
20-8332	Προσαυξηήσεις εισφορών Ασφαλιστικών Ταμείων (ΠΟΕ)	0,00	0,00	0,00	0,00	0,00
Σύνολο Κ.Α. 20-833		0,00	0,00	0,00	0,00	0,00
Σύνολο Κ.Α. 20-83		0,00	0,00	0,00	0,00	0,00
20-85	ΠΡΟΒΛΕΨΕΙΣ ΜΗ ΕΙΣΠΡΑΞΗΣ ΕΙΣΠΡΑΚΤΕΩΝ ΥΠΟΛΟΙΠΩΝ ΒΕΒΑΙΩΜΕΝΩΝ ΚΑΤΑ ΤΑ ΠΟΕ ΕΝΤΟΣ ΤΟΥ ΟΙΚΟΝΟΜΙΚΟΥ ΕΤΟΥΣ					

Κωδικός (ΚΑ)	Τίτλος	ΠΡΟΗΓΟΥΜΕΝΟ ΟΙΚΟΝΟΜΙΚΟ ΕΤΟΣ 2024		ΟΙΚΟΝΟΜΙΚΟ ΕΤΟΣ 2025		Αυξομειώσεις βάσει αναμορφώσεων
		Διαμορφωθέντα μέχρι 30/06/2024	Ενταλθέντα μέχρι 30/06/2024	Ψηφισθέντα υπό του Δ.Σ.	Εγκριθέντα από Περιφέρεια	
20-851	ΠΡΟΒΛΕΨΕΙΣ ΜΗ ΕΙΣΠΡΑΞΗΣ ΕΙΣΠΡΑΚΤΕΩΝ ΥΠΟΛΟΙΠΩΝ ΒΕΒΑΙΩΜΕΝΩΝ ΚΑΤΑ ΤΑ ΠΟΕ ΕΝΤΟΣ ΤΟΥ ΟΙΚΟΝΟΜΙΚΟΥ ΕΤΟΥΣ					
20-8511	ΠΡΟΒΛΕΨΕΙΣ ΜΗ ΕΙΣΠΡΑΞΗΣ ΕΙΣΠΡΑΚΤΕΩΝ ΥΠΟΛΟΙΠΩΝ ΒΕΒΑΙΩΜΕΝΩΝ ΚΑΤΑ ΤΑ ΠΟΕ ΕΝΤΟΣ ΤΟΥ ΟΙΚΟΝΟΜΙΚΟΥ ΕΤΟΥΣ					
20-8511.000	ΠΡΟΒΛΕΨΕΙΣ ΜΗ ΕΙΣΠΡΑΞΗΣ ΕΙΣΠΡΑΚΤΕΩΝ ΥΠΟΛΟΙΠΩΝ ΒΕΒΑΙΩΜΕΝΩΝ ΚΑΤΑ ΤΑ ΠΟΕ ΕΝΤΟΣ ΤΟΥ ΟΙΚΟΝΟΜΙΚΟΥ ΕΤΟΥΣ	0,00	0,00	0,00	0,00	0,00
20-8511.001	ΠΡΟΒΛΕΨΕΙΣ ΜΗ ΕΙΣΠΡΑΞΗΣ ΕΙΣΠΡΑΚΤΕΩΝ ΥΠΟΛΟΙΠΩΝ ΒΕΒΑΙΩΜΕΝΩΝ ΚΑΤΑ ΤΑ ΠΟΕ ΕΝΤΟΣ ΤΟΥ ΟΙΚΟΝΟΜΙΚΟΥ ΕΤΟΥΣ	1.180.478,92	0,00	1.159.261,32	1.159.261,32	1.159.261,32
	Σύνολο Κ.Α. 20-8511	1.180.478,92	0,00	1.159.261,32	1.159.261,32	1.159.261,32
	Σύνολο Κ.Α. 20-851	1.180.478,92	0,00	1.159.261,32	1.159.261,32	1.159.261,32
	Σύνολο Κ.Α. 20-85	1.180.478,92	0,00	1.159.261,32	1.159.261,32	1.159.261,32
	Σύνολο Κ.Α. 20-8	1.619.668,08	269.003,11	2.155.727,08	2.155.727,08	2.155.727,08
	Σύνολα Κ.Α. για ΥΠΗΡΕΣΙΕΣ ΚΑΘΑΡΙΟΤΗΤΑΣ ΚΑΙ ΗΛΕΚΤΡΟΦΩΤΙΣΜΟΥ	10.981.112,13	3.684.284,43	11.471.989,39	11.471.989,39	11.471.989,39
30	ΥΠΗΡΕΣΙΕΣ ΤΕΧΝΙΚΩΝ ΕΡΓΩΝ					
30-6	ΕΞΟΔΑ ΧΡΗΣΗΣ					
30-60	ΑΜΟΙΒΕΣ ΚΑΙ ΕΞΟΔΑ ΠΡΟΣΩΠΙΚΟΥ					
30-601	Αποδοχές μονίμων υπαλλήλων					
30-6011	Τακτικές αποδοχές (περιλαμβάνονται βασικός μισθός, δώρα εορτών, γενικά και ειδικά τακτικά επιδόματα)					
30-6011.001	Τακτικές αποδοχές μονίμων υπαλλήλων	511.000,00	236.630,97	511.000,00	511.000,00	511.000,00
30-6011.002	Τακτικές αποδοχές υπαλλήλων για το πρόγραμμα SMART BEAR	1.000,00	0,00	1.000,00	1.000,00	1.000,00
	Σύνολο Κ.Α. 30-6011	512.000,00	236.630,97	512.000,00	512.000,00	512.000,00
30-6012	Αποζημίωση υπερωριακής εργασίας και για εξαιρεσιμες ημέρες και νυκτερινές ώρες και λοιπές πρόσθετες αμοιβές					
30-6012.001	Αποζημίωση υπερωριακής απασχόλησης μονίμων υπαλλήλων & για εξαιρεσιμες ημέρες & νυκτερινές ώρες & λοιπές πρόσθετες αμοιβές	44.000,00	17.968,01	50.000,00	50.000,00	50.000,00
30-6012.002	Εκλογική αποζημίωση μονίμων υπαλλήλων	2.760,00	0,00	0,00	0,00	0,00
	Σύνολο Κ.Α. 30-6012	46.760,00	17.968,01	50.000,00	50.000,00	50.000,00
30-6013	Εφάπαξ βοήθημα του Ν 103/75	0,00	0,00	0,00	0,00	0,00
	Σύνολο Κ.Α. 30-601	558.760,00	254.598,98	562.000,00	562.000,00	562.000,00
30-602	Αποδοχές τακτικών υπαλλήλων με σύμβαση αορίστου χρόνου					
30-6021	Τακτικές αποδοχές (περιλαμβάνονται βασικός μισθός, δώρα εορτών, γενικά και ειδικά τακτικά επιδόματα)					
30-6021.001	Τακτικές αποδοχές υπαλλήλων αορίστου χρόνου	160.000,00	72.911,28	175.000,00	175.000,00	175.000,00
	Σύνολο Κ.Α. 30-6021	160.000,00	72.911,28	175.000,00	175.000,00	175.000,00
30-6022	Αποζημίωση υπερωριακής εργασίας και για εξαιρεσιμες ημέρες και νυκτερινές ώρες και λοιπές πρόσθετες αμοιβές					
30-6022.001	Αποζημίωση υπερωριακής απασχόλησης υπαλλήλων αορίστου χρόνου	18.000,00	6.240,35	18.000,00	18.000,00	18.000,00
30-6022.002	Εκλογική αποζημίωση υπαλλήλων Ι.Δ.Α.Χ.	690,00	0,00	0,00	0,00	0,00
	Σύνολο Κ.Α. 30-6022	18.690,00	6.240,35	18.000,00	18.000,00	18.000,00
	Σύνολο Κ.Α. 30-602	178.690,00	79.151,63	193.000,00	193.000,00	193.000,00
30-604	Αποδοχές εκτάκτων υπαλλήλων (επί σύμβαση εκτάκτων υπαλλήλων, ημερομισθίων φορομισθίων κ.λ.π.)					
30-6041	Τακτικές αποδοχές (περιλαμβάνονται βασικός μισθός, δώρα εορτών, γενικά και ειδικά τακτικά επιδόματα)					
30-6041.001	Τακτικές αποδοχές (περιλαμβάνονται βασικός μισθός & επιδόματα) εκτάκτων υπαλλήλων με 8μηνη σύμβαση	15.000,00	5.829,37	60.000,00	60.000,00	60.000,00
30-6041.002	Αποζημίωση ασκούμενων σπουδαστών ΤΕΙ	1.000,00	0,00	1.000,00	1.000,00	1.000,00
30-6041.003	Αντίτιμο για παροχή εναλλακτικής υπηρεσίας (2/24407/0022/9-6-2005 ΚΥΑ./ΦΕΚ.Β'858)	2.682,36	0,00	2.685,00	2.685,00	2.685,00

Κωδικός (ΚΑ)	Τίτλος	ΠΡΟΗΓΟΥΜΕΝΟ ΟΙΚΟΝΟΜΙΚΟ ΕΤΟΣ 2024		ΟΙΚΟΝΟΜΙΚΟ ΕΤΟΣ 2025		Αυξομειώσεις βάσει αναμορφώσεων
		Διαμορφωθέντα μέχρι 30/06/2024	Ενταλθέντα μέχρι 30/06/2024	Ψηφισθέντα υπό του Δ.Σ.	Εγκριθέντα από Περιφέρεια	
30-6041.004	Αμοιβές προσωπικού προγράμματος απασχολούμενων ανέργων (ΔΥΠΑ) 55-67	30.000,00	7.724,14	24.000,00	24.000,00	24.000,00
30-6041.005	Αμοιβές προσωπικού προγράμματος απασχολούμενων ανέργων (ΟΑΕΔ) 55-67 σε εκτέλεση προσωρινής διαταγής	61.500,00	29.932,83	61.500,00	61.500,00	61.500,00
Σύνολο Κ.Α. 30-6041		110.182,36	43.486,34	149.185,00	149.185,00	149.185,00
30-6042	Αποζημίωση υπερωριακής εργασίας και για εξαιρέσιμες ημέρες και νυκτερινές ώρες και λοιπές πρόσθετες αμοιβές	0,00	0,00	0,00	0,00	0,00
Σύνολο Κ.Α. 30-604		110.182,36	43.486,34	149.185,00	149.185,00	149.185,00
30-605	Εργοδοτικές εισφορές Δήμων και κοινοτήτων κοινωνικής ασφάλισης					
30-6051	Εργοδοτικές εισφορές προσωπικού με σύμβαση Δημοσίου Δικαίου					
30-6051.001	ΟΠΑΔ-ΤΥΔΚΥ εργοδοτική εισφορά μονίμων υπαλλήλων	23.000,00	10.498,21	28.000,00	28.000,00	28.000,00
30-6051.002	ΕΤΕΑ ΤΑΔΚΥ-ΤΕΑΔΥ εργοδοτική εισφορά μονίμων υπαλλήλων	22.000,00	5.242,11	14.000,00	14.000,00	14.000,00
30-6051.003	ΕΦΚΑ ΕΡΓΟΔΟΤΙΚΗ ΥΠΕΡ ΔΗΜΟΣΙΟΥ (Ν. 4387/16)	56.500,00	27.886,33	77.000,00	77.000,00	77.000,00
30-6051.004	ΕΤΑΑ - ΤΣΜΕΔΕ ΕΡΓΟΔΟΤΙΚΗ ΕΙΣΦΟΡΑ ΜΟΝΙΜΩΝ ΥΠΑΛΛΗΛΩΝ	18.500,00	678,32	1.600,00	1.600,00	1.600,00
30-6051.005	Εργοδοτικές εισφορές μονίμων υπαλλήλων για το πρόγραμμα smart bear	500,00	0,00	500,00	500,00	500,00
Σύνολο Κ.Α. 30-6051		120.500,00	44.304,97	121.100,00	121.100,00	121.100,00
30-6052	Εργοδοτικές εισφορές υπαλλήλων με σύμβαση αορίστου χρόνου					
30-6052.001	ΙΚΑ εργοδοτική εισφορά υπαλλήλων αορίστου χρόνου	55.000,00	21.717,54	44.500,00	44.500,00	44.500,00
30-6052.002	ΕΤΑΑ - ΤΣΜΕΔΕ εργοδοτική εισφορά υπαλλήλων αορίστου χρόνου	2.000,00	0,00	2.000,00	2.000,00	2.000,00
Σύνολο Κ.Α. 30-6052		57.000,00	21.717,54	46.500,00	46.500,00	46.500,00
30-6054	Εργοδοτικές εισφορές έκτακτου προσωπικού					
30-6054.001	Εργοδοτικές εισφορές ΙΚΑ έκτακτου προσωπικού (8μηνο)	5.500,00	1.326,34	14.700,00	14.700,00	14.700,00
30-6054.002	Εργοδοτική εισφορά ασκούμενων σπουδαστών ΤΕΙ	800,00	0,00	800,00	800,00	800,00
30-6054.003	Εργοδοτικές εισφορές προσωπικού προγράμματος απασχολούμενων ανέργων (ΔΥΠΑ) 55-67	7.500,00	1.967,81	8.400,00	8.400,00	8.400,00
30-6054.004	Εργοδοτικές εισφορές προσωπικού προγράμματος απασχολούμενων ανέργων (ΟΑΕΔ) 55-67 σε εκτέλεση προσωρινής διαταγής	16.500,00	7.624,89	16.000,00	16.000,00	16.000,00
Σύνολο Κ.Α. 30-6054		30.300,00	10.919,04	39.900,00	39.900,00	39.900,00
30-6055	Λοιπές εργοδοτικές εισφορές	0,00	0,00	0,00	0,00	0,00
30-6056	Εργοδοτικές εισφορές Δήμων κοινωνικής ασφάλισης					
30-6056.001	Ετήσια εισφορά στο ΤΑΔΚΥ-ΤΕΑΔΥ (άρθρα 3 Ν 1726/44, 30 Ν 2262/52, 100 ΝΔ 4260/61 και 33 ΝΔ 5441/66)	0,00	0,00	0,00	0,00	0,00
30-6056.002	Ετήσια εισφορά στο ΤΑΔΚΥ-ΤΠΔΥ (αρ.3Ν1726/44, 30Ν2262/52, 100ΝΔ4260/61 & ΝΔ5441/66)	0,00	0,00	0,00	0,00	0,00
Σύνολο Κ.Α. 30-6056		0,00	0,00	0,00	0,00	0,00
Σύνολο Κ.Α. 30-605		207.800,00	76.941,55	207.500,00	207.500,00	207.500,00
30-606	Παρεπόμενες παροχές και έξοδα προσωπικού					
30-6061	Παροχές ένδυσης (ένδυση εργατοτεχνικού και ένστολου προσωπικού)					
30-6061.001	Προμήθεια γάλακτος 2023	2.373,00	0,00	0,00	0,00	0,00
30-6061.002	Προμήθεια γάλακτος 2020-2022 συν	3.000,00	0,00	0,00	0,00	0,00
30-6061.003	Προμήθεια γάλακτος 2024	5.000,00	0,00	0,00	0,00	0,00
Σύνολο Κ.Α. 30-6061		10.373,00	0,00	0,00	0,00	0,00
30-6062	Έξοδα κηδείας αποβιούντων υπαλλήλων (άρθρο 64 Ν. 3584/07)	0,00	0,00	0,00	0,00	0,00

Κωδικός (ΚΑ)	Τίτλος	ΠΡΟΗΓΟΥΜΕΝΟ ΟΙΚΟΝΟΜΙΚΟ ΕΤΟΣ 2024		ΟΙΚΟΝΟΜΙΚΟ ΕΤΟΣ 2025		Αυξομειώσεις βάσει αναμορφώσεων
		Διαμορφωθέντα μέχρι 30/06/2024	Ενταλθέντα μέχρι 30/06/2024	Ψηφισθέντα υπό του Δ.Σ.	Εγκριθέντα από Περιφέρεια	
30-6063	Λοιπές παροχές σε είδος (γυαλιά, άρβυλα, γιλέκα, γάντια, μάσκες, γαλότσες, κράνη κ.λ.π.)					
30-6063.000	Λοιπές παροχές σε είδος (γυαλιά, άρβυλα, γιλέκα, γάντια, μάσκες, γαλότσες, κράνη κ.λ.π.) 2024	3.000,00	0,00	3.500,00	3.500,00	3.500,00
30-6063.001	Λοιπές παροχές σε είδος (γυαλιά, άρβυλα, γιλέκα, γάντια, μάσκες, γαλότσες, κράνη κ.λ.π.)	0,00	0,00	3.500,00	3.500,00	3.500,00
30-6063.002	Λοιπές παροχές σε είδος (γυαλιά, άρβυλα, γιλέκα, γάντια, μάσκες, γαλότσες, κράνη κ.λ.π.) 2021 ΣΥΝ	0,00	0,00	0,00	0,00	0,00
30-6063.003	ΔΑΠΑΝΕΣ ΚΑΤΑΒΟΛΗΣ ΑΠΟΤΙΜΗΜΑΤΟΣ ΒΑΣΕΙ ΑΡ.60 ΤΟΥ Ν.4735/2020	0,00	0,00	0,00	0,00	0,00
30-6063.004	Λοιπές παροχές σε είδος (γυαλιά, άρβυλα, γιλέκα, γάντια, μάσκες, γαλότσες, κράνη κ.λ.π.) 2019 συν	0,00	0,00	0,00	0,00	0,00
30-6063.005	Προμήθεια ειδών ατομικής προστασίας (ιατρικές μάσκες προσώπου μιας χρήσης) στα πλαίσια των μέτρων περιορισμού της διασποράς του COVID-19	0,00	0,00	0,00	0,00	0,00
	Σύνολο Κ.Α. 30-6063	3.000,00	0,00	7.000,00	7.000,00	7.000,00
	Σύνολο Κ.Α. 30-606	13.373,00	0,00	7.000,00	7.000,00	7.000,00
30-607	Δαπάνες πρόληψης, εκπαίδευσης και επιμόρφωσης προσωπικού					
30-6072	Δαπάνες εκπαίδευσης προσωπικού (άρθρο 16 ΠΔ 23/2002)	0,00	0,00	0,00	0,00	0,00
	Σύνολο Κ.Α. 30-607	0,00	0,00	0,00	0,00	0,00
	Σύνολο Κ.Α. 30-60	1.068.805,36	454.178,50	1.118.685,00	1.118.685,00	1.118.685,00
30-61	ΑΜΟΙΒΕΣ ΑΙΡΕΤΩΝ ΚΑΙ ΤΡΙΤΩΝ					
30-611	Αμοιβές και έξοδα ελευθέρων επαγγελματιών					
30-6111	Αμοιβές νομικών και συμβολαιογράφων	0,00	0,00	0,00	0,00	0,00
30-6112	Αμοιβές τεχνικών					
30-6112.001	Δαπάνες παροχής υπηρεσιών στα πλαίσια υλοποίησης του έργου PRODESA συν	0,00	0,00	0,00	0,00	0,00
	Σύνολο Κ.Α. 30-6112	0,00	0,00	0,00	0,00	0,00
30-6114	Αμοιβές καλλιτεχνών	0,00	0,00	0,00	0,00	0,00
30-6115	Αμοιβές λογιστών	0,00	0,00	0,00	0,00	0,00
30-6117	Υπηρεσία υποστήριξης καταγραφής & αποτύπωσης επιμετρικών στοιχείων για νομιμοποίηση αυθαιρέτων κατασκευών αθλητικών εγκαταστάσεων Ζώνης 2ε					
30-6117.001	Υπηρεσία υποστήριξης καταγραφής & αποτύπωσης επιμετρικών στοιχείων για νομιμοποίηση αυθαιρέτων κατασκευών αθλητικών εγκαταστάσεων Ζώνης 2ε	27.000,00	0,00	27.000,00	27.000,00	27.000,00
30-6117.002	Ανάπτυξη εφαρμογής Συστήματος Ηλεκτρονικής Διαχείρισης Δημόσιων Συμβάσεων και Εκκαθάρισης Δαπανών	0,00	0,00	0,00	0,00	0,00
	Σύνολο Κ.Α. 30-6117	27.000,00	0,00	27.000,00	27.000,00	27.000,00
	Σύνολο Κ.Α. 30-611	27.000,00	0,00	27.000,00	27.000,00	27.000,00
30-614	Αμοιβές τρίτων με την ιδιότητα νομικού προσώπου					
30-6141	Αμοιβές νομικών προσώπων Δημοσίου Δικαίου	0,00	0,00	0,00	0,00	0,00
30-6142	Αμοιβές νομικών προσώπων ιδιωτικού δικαίου					
30-6142.001	Πιστοποιήσεις οχημάτων	800,00	0,00	800,00	800,00	800,00
30-6142.002	Υπηρεσίες υποστήριξης για την τεχνοοικονομική αποτίμηση παρεμβάσεων βελτίωσης ενεργειακής απόδοσης υφιστάμενων κτιρίων και εγκαταστάσεων	37.200,00	0,00	24.800,00	24.800,00	24.800,00
30-6142.003	Παροχή συμβουλευτικών υπηρεσιών για τη σύνταξη και προετοιμασία φακέλων υποβολής αιτήσεων χρηματοδότησης	37.200,00	0,00	37.200,00	37.200,00	37.200,00
30-6142.004	Εκπόνηση Σχεδίου Αστικής Προσβασιμότητας (Σ.Α.Π.) στο Δήμο Παλαιού Φαλήρου 2023 συν	45.260,00	0,00	0,00	0,00	0,00

Κωδικός (ΚΑ)	Τίτλος	ΠΡΟΗΓΟΥΜΕΝΟ ΟΙΚΟΝΟΜΙΚΟ ΕΤΟΣ 2024		ΟΙΚΟΝΟΜΙΚΟ ΕΤΟΣ 2025		Αυξομειώσεις βάσει αναμορφώσεων
		Διαμορφωθέντα μέχρι 30/06/2024	Ενταλθέντα μέχρι 30/06/2024	Ψηφισθέντα υπό του Δ.Σ.	Εγκριθέντα από Περιφέρεια	
30-6142.005	Υπηρεσίες αντιμετώπισης έκτακτων καιρικών φαινομένων στα πλαίσια αρμοδιότητας Πολ. Προστασίας	6.000,00	0,00	0,00	0,00	0,00
30-6142.006	Υπηρεσίες υποστήριξης για τη διαχείριση εξειδικευμένων έργων	37.200,00	0,00	37.200,00	37.200,00	37.200,00
30-6142.007	Παροχή συμβουλευτικών υπηρεσιών για τη σύνταξη και προετοιμασία φακέλων υποβολής αιτήσεων χρηματοδότησης συν	14.880,00	14.880,00	0,00	0,00	0,00
30-6142.008	Εκπόνηση επιχειρησιακού σχεδίου για την εξασφάλιση κοινόχρηστων και κοινοφελών χώρων Ε.Σ.Ε.Κ.Κ. Δήμου Παλαιού Φαλήρου (Πράσινο Ταμείο)	56.544,00	0,00	59.520,00	59.520,00	59.520,00
30-6142.009	Υπηρεσίες υποστήριξης για τον επανασχεδιασμό κτιρίου ΔΙΑ ΒΙΟΥ ΜΑΘΗΣΗΣ ΕΚΠΑΙΔΕΥΣΗΣ σε κτίριο κοινωνικής φροντίδας επί της οδού Έλλης	13.020,00	13.020,00	0,00	0,00	0,00
30-6142.010	Επιθεώρηση & κατηγοριοποίηση ενεργειακής απόδοσης της Νέας Πισίνας του Δημοτικού Κολυμβητηρίου του ΔΠΦ (συν)	37.200,00	0,00	0,00	0,00	0,00
30-6142.011	Εκπόνηση Σχεδίου Ενεργειακής Απόδοσης Κτιρίων (Σ.Ε.Α.Κ) Δήμου Παλαιού Φαλήρου	0,00	0,00	0,00	0,00	0,00
30-6142.012	Συμβουλευτική Υποστήριξη στο πλαίσιο ένταξης του Δήμου Π. Φαλήρου στο πρόγραμμα Twin Cities της Ευρωπαϊκής Αποστολής των Πόλεων και την	0,00	0,00	37.200,00	37.200,00	37.200,00
30-6142.013	Υπηρεσίες υποστήριξης του Δήμου στα πλαίσια δημιουργίας Αναπτυξιακού Προγράμματος και δικτύωσης Υπηρεσιών προγραμματισμού χρηματοδοτήσεων με	0,00	0,00	0,00	0,00	0,00
30-6142.014	Παροχή τεχνικών επιστημονικών υπηρεσιών για την κάλυψη έκτακτων αναγκών ως προς την έκδοση πολεοδομικών πράξεων, μελετών	0,00	0,00	0,00	0,00	0,00
30-6142.015	Υπηρεσία υποστήριξης για την τροποποίηση της υφιστάμενης αρχιτεκτονικής πρότασης διαμόρφωσης για κατασκευή υπόγειου χώρου	37.200,00	0,00	5.000,00	5.000,00	5.000,00
30-6142.016	Υπηρεσίες υποστήριξης για την τεχνοοικονομική αποτίμηση παρεμβάσεων βελτίωσης ενεργειακής απόδοσης υφιστάμενων κτιρίων & εγκαταστάσεων	0,00	0,00	0,00	0,00	0,00
Σύνολο Κ.Α. 30-6142		322.504,00	27.900,00	201.720,00	201.720,00	201.720,00
Σύνολο Κ.Α. 30-614		322.504,00	27.900,00	201.720,00	201.720,00	201.720,00
30-616	Λοιπές αμοιβές και έξοδα τρίτων					
30-6162	Λοιπά έξοδα τρίτων	0,00	0,00	0,00	0,00	0,00
Σύνολο Κ.Α. 30-616		0,00	0,00	0,00	0,00	0,00
Σύνολο Κ.Α. 30-61		349.504,00	27.900,00	228.720,00	228.720,00	228.720,00
30-62	ΠΑΡΟΧΕΣ ΤΡΙΤΩΝ					
30-621	Παροχές παραγωγικής διαδικασίας					
30-6211	Αντίτιμο ηλεκτρικού ρεύματος για φωτισμό οδών, πλατειών και κοινόχρηστων χώρων και παραγωγικής διαδικασίας	0,00	0,00	0,00	0,00	0,00
30-6212	Φωταέριο και φυσικό αέριο παραγωγικής διαδικασίας	0,00	0,00	0,00	0,00	0,00
30-6213	Υδρευση παραγωγικής διαδικασίας	0,00	0,00	0,00	0,00	0,00
Σύνολο Κ.Α. 30-621		0,00	0,00	0,00	0,00	0,00
30-623	Ενοίκια - Μισθώματα					
30-6231	Μισθώματα εδαφικών εκτάσεων γαιών	0,00	0,00	0,00	0,00	0,00
30-6232	Μισθώματα κτιρίων - Τεχνικών έργων ακινήτων	0,00	0,00	0,00	0,00	0,00
30-6233	Μισθώματα μηχανημάτων - Τεχνικών Εγκαταστάσεων					

Κωδικός (ΚΑ)	Τίτλος	ΠΡΟΗΓΟΥΜΕΝΟ ΟΙΚΟΝΟΜΙΚΟ ΕΤΟΣ 2024		ΟΙΚΟΝΟΜΙΚΟ ΕΤΟΣ 2025		Αυξομειώσεις βάσει αναμορφώσεων
		Διαμορφωθέντα μέχρι 30/06/2024	Ενταλθέντα μέχρι 30/06/2024	Ψηφισθέντα υπό του Δ.Σ.	Εγκριθέντα από Περιφέρεια	
30-6233.001	Μίσθωση μηχανημάτων τεχνητών 2024	100,00	0,00	10.000,00	10.000,00	10.000,00
30-6233.002	Μίσθωση μηχανημάτων τεχνητών 2025	0,00	0,00	3.000,00	3.000,00	3.000,00
30-6233.003	Μίσθωση μηχανημάτων τεχνητών 2023 συν	14.433,60	0,00	0,00	0,00	0,00
Σύνολο Κ.Α. 30-6233		14.533,60	0,00	13.000,00	13.000,00	13.000,00
30-6234	Μισθώματα μεταφορικών μέσων	0,00	0,00	0,00	0,00	0,00
30-6235	Μισθώματα επίπλων και λοιπού εξοπλισμού και σκευών και λοιπού εξοπλισμού	0,00	0,00	0,00	0,00	0,00
30-6236	Λοιπά μισθώματα	0,00	0,00	0,00	0,00	0,00
Σύνολο Κ.Α. 30-623		14.533,60	0,00	13.000,00	13.000,00	13.000,00
30-624	Ενοίκια χρηματοδοτικής μίσθωσης leasing					
30-6241	Leasing εδαφικών εκτάσεων	0,00	0,00	0,00	0,00	0,00
30-6242	Leasing κτιρίων	0,00	0,00	0,00	0,00	0,00
30-6243	Leasing μηχανημάτων	0,00	0,00	0,00	0,00	0,00
30-6244	Leasing μεταφορικών μέσων	0,00	0,00	0,00	0,00	0,00
30-6245	Leasing Επίπλων και λοιπού εξοπλισμού	0,00	0,00	0,00	0,00	0,00
Σύνολο Κ.Α. 30-624		0,00	0,00	0,00	0,00	0,00
30-625	Ασφάλιστρα					
30-6251	Ασφάλιστρα ακινήτων	0,00	0,00	0,00	0,00	0,00
30-6252	Ασφάλιστρα μηχανημάτων - Τεχνικών εγκαταστάσεων	0,00	0,00	0,00	0,00	0,00
30-6253	Ασφάλιστρα μεταφορικών μέσων					
30-6253.001	Ασφάλιστρα μεταφορικών μέσων 2022-2024 συν	0,00	0,00	0,00	0,00	0,00
30-6253.002	Ασφάλιστρα μεταφορικών μέσων 2023 συν	7.300,00	3.552,45	7.300,00	7.300,00	7.300,00
30-6253.003	Ασφάλιστρα μεταφορικών μέσων 2018-2021συν	0,00	0,00	0,00	0,00	0,00
Σύνολο Κ.Α. 30-6253		7.300,00	3.552,45	7.300,00	7.300,00	7.300,00
30-6254	Ασφάλιστρα επίπλων και λοιπού εξοπλισμού	0,00	0,00	0,00	0,00	0,00
30-6255	Λοιπά Ασφάλιστρα	0,00	0,00	0,00	0,00	0,00
Σύνολο Κ.Α. 30-625		7.300,00	3.552,45	7.300,00	7.300,00	7.300,00
30-626	Συντήρηση και επισκευή αγαθών διαρκούς χρήσης από τρίτους					
30-6261	Συντήρηση και επισκευή κτιρίων ακινήτων του Δήμου					
30-6261.001	Εργασίες στεγανοποίησης Δημοτικών κτιρίων	0,00	0,00	0,00	0,00	0,00
30-6261.002	Επισκευή και συντήρηση 2 διαμερισμάτων επί της οδού Αχγλλέως 99 & παιδικής βιβλιοθήκης	0,00	0,00	0,00	0,00	0,00
Σύνολο Κ.Α. 30-6261		0,00	0,00	0,00	0,00	0,00
30-6262	Συντήρηση και επισκευή λοιπών μονίμων εγκαταστάσεων					
30-6262.001	Συντήρηση πινακίδων οδοσήμανσης και εξοπλισμού οδών	4.000,00	0,00	4.000,00	4.000,00	4.000,00
30-6262.002	Διαγραμμίσεις οδοστρωμάτων σε διάφορες οδούς 2021 συν	0,00	0,00	0,00	0,00	0,00
30-6262.003	Αποκατάσταση Η/Μ εγκαταστάσεων σε ανοιχτούς κοινόχρηστους χώρους του Δήμου 2023 συν	15.017,64	15.017,64	0,00	0,00	0,00
30-6262.004	Καθαρισμός και αποκατάσταση τοιχείων κοινόχρηστων χώρων από συνθήματα και γκράφιτι 2020	0,00	0,00	0,00	0,00	0,00
30-6262.005	Εργασίες αποκατάστασης λειτουργικότητας αρμού διαστολής και αστοχιών στη γέφυρα Belley (Κουντουριώτου και Ηπείρου) από	0,00	0,00	0,00	0,00	0,00
30-6262.006	Καθαρισμός και αποκατάσταση τοιχείων κοινοχρήστων χώρων από συνθήματα και γκράφιτι 2019 συν	0,00	0,00	0,00	0,00	0,00

Κωδικός (ΚΑ)	Τίτλος	ΠΡΟΗΓΟΥΜΕΝΟ ΟΙΚΟΝΟΜΙΚΟ ΕΤΟΣ 2024		ΟΙΚΟΝΟΜΙΚΟ ΕΤΟΣ 2025		Αυξομειώσεις βάσει αναμορφώσεων
		Διαμορφωθέντα μέχρι 30/06/2024	Ενταλθέντα μέχρι 30/06/2024	Ψηφισθέντα υπό του Δ.Σ.	Εγκριθέντα από Περιφέρεια	
30-6262.007	Διαγραμμίσεις οδοστρωμάτων σε διάφορες οδούς 2020 ΣΥΝ	0,00	0,00	0,00	0,00	0,00
30-6262.008	Επισκευή και συντήρηση Γλυπτού Ρόζας Ηλιού πλησίον παραλίας Μπάτη 2020 συν	0,00	0,00	0,00	0,00	0,00
30-6262.009	Διαγραμμίσεις οδοστρωμάτων σε διάφορες οδούς 2022 συν	0,00	0,00	0,00	0,00	0,00
30-6262.010	Καθαρισμός και αποκατάσταση τοιχείων κοινοχρήστων χώρων , καθρεπτών και πινακίδων οδικού δικτύου από συνθήματα και γκράφιτι	0,00	0,00	0,00	0,00	0,00
30-6262.011	Διαμόρφωση χώρων στην πλατεία Φιλικής Εταιρείας	0,00	0,00	0,00	0,00	0,00
30-6262.012	Συντήρηση μνημείων	0,00	0,00	0,00	0,00	0,00
30-6262.013	Καθαρισμός και αποκατάσταση τοιχείων κοινοχρήστων χώρων , καθρεπτών & πινακίδων οδικού δικτύου από συνθήματα και γκράφιτι 2022	0,00	0,00	0,00	0,00	0,00
Σύνολο Κ.Α. 30-6262		19.017,64	15.017,64	4.000,00	4.000,00	4.000,00
30-6263	Συντήρηση και επισκευή μεταφορικών μέσων					
30-6263.001	Συντήρηση αυτ/των (πλύσιμο - γρασάρισμα) 2025	200,00	0,00	200,00	200,00	200,00
30-6263.002	Συντήρηση αυτοκινήτων πλύσιμο - γρασάρισμα 2024	200,00	0,00	200,00	200,00	200,00
30-6263.003	Συντήρηση αυτ/των (πλύσιμο - γρασάρισμα) 2022 συν	0,00	0,00	0,00	0,00	0,00
30-6263.004		0,00	0,00	0,00	0,00	0,00
30-6263.005		0,00	0,00	0,00	0,00	0,00
30-6263.006		0,00	0,00	0,00	0,00	0,00
30-6263.007		0,00	0,00	0,00	0,00	0,00
Σύνολο Κ.Α. 30-6263		400,00	0,00	400,00	400,00	400,00
30-6264	Συντήρηση και επισκευή λοιπών μηχανημάτων					
30-6264.001	Προμήθεια ανταλλακτικών κι αναλωσίμων για την συντήρηση εργαλείων και μηχανημάτων τεχνιτών 2025	0,00	0,00	5.000,00	5.000,00	5.000,00
30-6264.002	Συντήρηση & επισκευή εορταστικού εξοπλισμού	0,00	0,00	37.200,00	37.200,00	37.200,00
30-6264.003	Συντήρηση & επισκευή εορταστικού εξοπλισμού 2024	17.200,00	0,00	0,00	0,00	0,00
30-6264.004	Προμήθεια ανταλλακτικών κι αναλωσίμων για την συντήρηση εργαλείων και μηχανημάτων τεχνιτών 2023 συν	2.385,10	0,00	0,00	0,00	0,00
30-6264.005	Συντήρηση ploter & scanner Τεχνικής Υπηρεσίας 2025	0,00	0,00	1.500,00	1.500,00	1.500,00
30-6264.006	Προμήθεια ανταλλακτικών κι αναλωσίμων για την συντήρηση εργαλείων και μηχανημάτων τεχνιτών 2024	7.000,00	0,00	0,00	0,00	0,00
30-6264.007	Συντήρηση & επισκευή εορταστικού εξοπλισμού 2023 συν	13.311,65	2.151,65	0,00	0,00	0,00
30-6264.008	Συντήρηση και επισκευή ηχητικών συστημάτων (συμπ/νων ανταλ/κών)	1.000,00	0,00	7.000,00	7.000,00	7.000,00
30-6264.009	Συντήρηση ploter & scanner Τεχνικής Υπηρεσίας 2024	1.500,00	0,00	0,00	0,00	0,00
Σύνολο Κ.Α. 30-6264		42.396,75	2.151,65	50.700,00	50.700,00	50.700,00
30-6265	Συντήρηση και επισκευή επίπλων και λοιπού εξοπλισμού σκευών και λοιπού εξοπλισμού					
30-6265.001	Συντήρηση κλιματιστικών 2024	1.000,00	0,00	1.000,00	1.000,00	1.000,00
30-6265.002	Συντήρηση κλιματιστικών 2023	100,00	0,00	0,00	0,00	0,00
30-6265.003	Συντήρηση κλιματιστικών 2025	0,00	0,00	2.000,00	2.000,00	2.000,00
Σύνολο Κ.Α. 30-6265		1.100,00	0,00	3.000,00	3.000,00	3.000,00
30-6266	Συντήρηση Εφαρμογών λογισμικού					
30-6266.001	Συντήρηση υφιστάμενων εφαρμογών - προγραμμάτων Η/Υ	6.000,00	0,00	0,00	0,00	0,00

Κωδικός (ΚΑ)	Τίτλος	ΠΡΟΗΓΟΥΜΕΝΟ ΟΙΚΟΝΟΜΙΚΟ ΕΤΟΣ 2024		ΟΙΚΟΝΟΜΙΚΟ ΕΤΟΣ 2025		Αυξομειώσεις βάσει αναμορφώσεων
		Διαμορφωθέντα μέχρι 30/06/2024	Ενταλθέντα μέχρι 30/06/2024	Ψηφισθέντα υπό του Δ.Σ.	Εγκριθέντα από Περιφέρεια	
Σύνολο Κ.Α. 30-6266		6.000,00	0,00	0,00	0,00	0,00
Σύνολο Κ.Α. 30-626		68.914,39	17.169,29	58.100,00	58.100,00	58.100,00
30-627	Υδρευση, φωτισμός, καθαριότητα, αποκομιδή απορριμμάτων (λοιπές παροχές τρίτων)					
30-6271	Υδρευση δημοτικών κτιρίων κ.λπ.	0,00	0,00	0,00	0,00	0,00
30-6272	Άρδευση	0,00	0,00	0,00	0,00	0,00
30-6273	Φωτισμός και κίνηση (με ηλεκτρισμό ή φωτάεριο) για δικές τους υπηρεσίες	0,00	0,00	0,00	0,00	0,00
30-6274	Δαπάνες καθαρισμού γραφείων	0,00	0,00	0,00	0,00	0,00
30-6275	Δαπάνες καθαρισμού φρεατίων, δεξαμενών κ.λπ.					
30-6275.001	Καθαρισμός φρεατίων ομβρίων	0,00	0,00	0,00	0,00	0,00
Σύνολο Κ.Α. 30-6275		0,00	0,00	0,00	0,00	0,00
30-6276	Δαπάνες εκκένωσης βόθρων	0,00	0,00	0,00	0,00	0,00
30-6277	Δαπάνες συλλογής και μεταφοράς στερεών αποβλήτων και ανακυκλώσιμων υλικών με υποχρεωτική ανάλυση στους ακόλουθους κατωτεροβάθμιους	0,00	0,00	0,00	0,00	0,00
30-6278	Δαπάνες φύλαξης κτιρίων (αρθ.21 παρ.11 ν.3731/2008)	0,00	0,00	0,00	0,00	0,00
30-6279	Λοιπές δαπάνες για ύδρευση, άρδευση, φωτισμό, καθαριότητα					
30-6279.001	Νέες παροχές ΟΤΕ - ΕΥΔΑΠ - ΔΕΗ	0,00	0,00	0,00	0,00	0,00
Σύνολο Κ.Α. 30-6279		0,00	0,00	0,00	0,00	0,00
Σύνολο Κ.Α. 30-627		0,00	0,00	0,00	0,00	0,00
Σύνολο Κ.Α. 30-62		90.747,99	20.721,74	78.400,00	78.400,00	78.400,00
30-63	ΦΟΡΟΙ - ΤΕΛΗ					
30-631	Φόροι					
30-6312	Λοιποί φόροι	0,00	0,00	0,00	0,00	0,00
Σύνολο Κ.Α. 30-631		0,00	0,00	0,00	0,00	0,00
30-632	Τέλη κυκλοφορίας μεταφορικών μέσων					
30-6321	Τέλη κυκλοφορίας επιβατικών αυτοκινήτων - μηχανάκια					
30-6321.000	Τέλη κυκλοφορίας επιβατικών αυτοκινήτων - μηχανάκια	0,00	0,00	0,00	0,00	0,00
30-6321.001	Τέλη κυκλοφορίας επιβατικών αυτοκινήτων - μηχανάκια	1.000,00	0,00	1.000,00	1.000,00	1.000,00
Σύνολο Κ.Α. 30-6321		1.000,00	0,00	1.000,00	1.000,00	1.000,00
30-6322	Τέλη κυκλοφορίας φορτηγών αυτοκινήτων					
30-6322.000	Τέλη κυκλοφορίας φορτηγών αυτοκινήτων	0,00	0,00	0,00	0,00	0,00
30-6322.001	Τέλη κυκλοφορίας φορτηγών αυτοκινήτων	3.000,00	0,00	3.000,00	3.000,00	3.000,00
Σύνολο Κ.Α. 30-6322		3.000,00	0,00	3.000,00	3.000,00	3.000,00
30-6323	Λοιπά τέλη κυκλοφορίας					
30-6323.001	ΚΤΕΟ 2025	0,00	0,00	400,00	400,00	400,00
30-6323.002	ΚΤΕΟ 2022	0,00	0,00	0,00	0,00	0,00
30-6323.003	ΚΤΕΟ 2023συν	400,00	0,00	400,00	400,00	400,00
Σύνολο Κ.Α. 30-6323		400,00	0,00	800,00	800,00	800,00
Σύνολο Κ.Α. 30-632		4.400,00	0,00	4.800,00	4.800,00	4.800,00
30-633	Διάφοροι φόροι και τέλη					
30-6331	Λοιποί φόροι και τέλη					
30-6331.001	Τέλη και παράβολα Υπουργείων-ΔΕΚΟ	2.000,00	30,00	2.000,00	2.000,00	2.000,00
30-6331.002	Διάφορα πρόστιμα	1.000,00	0,00	1.000,00	1.000,00	1.000,00
30-6331.003	Πολυεδομική ρύθμιση κτιριακών εγκαταστάσεων συνεργείου Ν. 4014/2011	0,00	0,00	0,00	0,00	0,00
30-6331.004	Πολυεδομική ρύθμιση κτιριακών εγκαταστάσεων του Δήμου Ν. 4014/2011	0,00	0,00	0,00	0,00	0,00

Κωδικός (ΚΑ)	Τίτλος	ΠΡΟΗΓΟΥΜΕΝΟ ΟΙΚΟΝΟΜΙΚΟ ΕΤΟΣ 2024		ΟΙΚΟΝΟΜΙΚΟ ΕΤΟΣ 2025		Αυξομειώσεις βάσει αναμορφώσεων
		Διαμορφωθέντα μέχρι 30/06/2024	Ενταλθέντα μέχρι 30/06/2024	Ψηφισθέντα υπό του Δ.Σ.	Εγκριθέντα από Περιφέρεια	
30-6331.005	Πολοδομική ρύθμιση κτιριακών εγκαταστάσεων του Δήμου Ν. 4178/2013	0,00	0,00	0,00	0,00	0,00
Σύνολο Κ.Α. 30-6331		3.000,00	30,00	3.000,00	3.000,00	3.000,00
Σύνολο Κ.Α. 30-633		3.000,00	30,00	3.000,00	3.000,00	3.000,00
Σύνολο Κ.Α. 30-63		7.400,00	30,00	7.800,00	7.800,00	7.800,00
30-64	ΛΟΙΠΑ ΓΕΝΙΚΑ ΕΞΟΔΑ					
30-641	Έξοδα μεταφορών					
30-6411	Έξοδα κίνησης ιδιοκτητών μεταφορικών μέσων (καύσιμα, λιπαντικά, διόδια κλπ)	0,00	0,00	0,00	0,00	0,00
30-6412	Έξοδα μεταφοράς αγαθών φορτοεκφορτωτικά	0,00	0,00	0,00	0,00	0,00
30-6413	Μεταφορές προσώπων	0,00	0,00	0,00	0,00	0,00
30-6414	Μεταφορές εν γένει	0,00	0,00	0,00	0,00	0,00
Σύνολο Κ.Α. 30-641		0,00	0,00	0,00	0,00	0,00
30-642	Οδοιπορικά έξοδα και έξοδα ταξιδίων					
30-6422	Οδοιπορικά έξοδα και αποζημίωση μετακινούμενων υπαλλήλων					
30-6422.001	Οδοιπορικά έξοδα και αποζημίωση μετακινούμενων υπαλλήλων στα πλαίσια υλοποίησης του έργου PRODESA	0,00	0,00	0,00	0,00	0,00
Σύνολο Κ.Α. 30-6422		0,00	0,00	0,00	0,00	0,00
30-6423	Οδοιπορικά έξοδα και αποζημίωση τρίτων	0,00	0,00	0,00	0,00	0,00
Σύνολο Κ.Α. 30-642		0,00	0,00	0,00	0,00	0,00
30-646	Έξοδα δημοσιεύσεων					
30-6461	Έξοδα δημοσίευσης οικονομικών καταστάσεων	0,00	0,00	0,00	0,00	0,00
30-6462	Δημοσίευση προκηρύξεων	2.000,00	74,40	2.000,00	2.000,00	2.000,00
30-6463	Έξοδα λοιπών δημοσιεύσεων	500,00	0,00	0,00	0,00	0,00
Σύνολο Κ.Α. 30-646		2.500,00	74,40	2.000,00	2.000,00	2.000,00
30-647	Έξοδα καλλιτεχνικών, αθλητικών και κοινωνικών δραστηριοτήτων					
30-6471	Έξοδα πολιτιστικών δραστηριοτήτων	0,00	0,00	0,00	0,00	0,00
30-6472	Έξοδα αθλητικών δραστηριοτήτων	0,00	0,00	0,00	0,00	0,00
30-6473	Έξοδα οργάνωσης κοινωνικών δραστηριοτήτων	0,00	0,00	0,00	0,00	0,00
30-6474	Έξοδα λοιπών παρεμφερών δραστηριοτήτων	0,00	0,00	0,00	0,00	0,00
Σύνολο Κ.Α. 30-647		0,00	0,00	0,00	0,00	0,00
30-648	Έξοδα κατασκηνώσεων εξοχών και συσσιτίων					
30-6481	Έξοδα λειτουργίας συσσιτίων	0,00	0,00	0,00	0,00	0,00
30-6482	Έξοδα λειτουργίας κατασκηνώσεων εξοχών	0,00	0,00	0,00	0,00	0,00
30-6483	Έξοδα οργάνωσης και εκτέλεσης αθλητικών, πολιτιστικών κ.λ.π. εκδηλώσεων στις κατασκηνώσεις	0,00	0,00	0,00	0,00	0,00
30-6484	Λοιπά έξοδα κατασκηνώσεων εξοχών	0,00	0,00	0,00	0,00	0,00
Σύνολο Κ.Α. 30-648		0,00	0,00	0,00	0,00	0,00
Σύνολο Κ.Α. 30-64		2.500,00	74,40	2.000,00	2.000,00	2.000,00
30-66	ΔΑΠΑΝΕΣ ΠΡΟΜΗΘΕΙΑΣ ΑΝΑΛΩΣΙΜΩΝ					
30-661	Έντυπα, βιβλία, γραφική ύλη, εκδόσεις					
30-6611	Προμήθεια βιβλίων κλπ					
30-6611.001	Προμήθεια βιβλίων υπηρεσιών	500,00	0,00	500,00	500,00	500,00
Σύνολο Κ.Α. 30-6611		500,00	0,00	500,00	500,00	500,00
30-6612	Προμήθεια γραφικής ύλης και λοιπά υλικά γραφείων	0,00	0,00	0,00	0,00	0,00
30-6613	Προμήθεια εντύπων και υλικών μηχανογράφησης και πολλαπλών εκτυπώσεων					

Κωδικός (ΚΑ)	Τίτλος	ΠΡΟΗΓΟΥΜΕΝΟ ΟΙΚΟΝΟΜΙΚΟ ΕΤΟΣ 2024		ΟΙΚΟΝΟΜΙΚΟ ΕΤΟΣ 2025		Αυξομειώσεις βάσει αναμορφώσεων
		Διαμορφωθέντα μέχρι 30/06/2024	Ενταλθέντα μέχρι 30/06/2024	Ψηφισθέντα υπό του Δ.Σ.	Εγκριθέντα από Περιφέρεια	
30-6613.001	Προμήθεια φωτοτυπιών σχεδίων	8.000,00	0,00	8.000,00	8.000,00	8.000,00
30-6613.005	Προμήθεια φωτοτυπιών σχεδίων	0,00	0,00	0,00	0,00	0,00
Σύνολο Κ.Α. 30-6613		8.000,00	0,00	8.000,00	8.000,00	8.000,00
30-6614	Λοιπές προμήθειες ειδών γραφείου	0,00	0,00	0,00	0,00	0,00
30-6615	Εκτυπώσεις, εκδόσεις, βιβλιοδετήσεις					
30-6615.001	ΠΡΟΜΗΘΕΙΑ ΒΙΒΛΙΩΝ ΔΙΑΦΟΡΩΝ ΕΚΔΟΣΕΩΝ - CD - ΠΕΡΙΟΔΙΚΩΝ	500,00	0,00	0,00	0,00	0,00
Σύνολο Κ.Α. 30-6615		500,00	0,00	0,00	0,00	0,00
Σύνολο Κ.Α. 30-661		9.000,00	0,00	8.500,00	8.500,00	8.500,00
30-662	Κλινοστρωμένες είδη κατασκήνωσης και τρόφιμα					
30-6621	Είδη κλινοστρωμών	0,00	0,00	0,00	0,00	0,00
30-6622	Είδη κατασκήνωσης	0,00	0,00	0,00	0,00	0,00
Σύνολο Κ.Α. 30-662		0,00	0,00	0,00	0,00	0,00
30-663	Είδη υγιεινής και καθαριότητας					
30-6631	Προμήθεια υγειονομικού και φαρμακευτικού υλικού	0,00	0,00	0,00	0,00	0,00
30-6632	Προμήθεια κτηνιατρικού υλικού	0,00	0,00	0,00	0,00	0,00
30-6633	Προμήθεια χημικού υλικού (απολυμαντικά, χημικά κλπ)	0,00	0,00	0,00	0,00	0,00
30-6634	Προμήθεια ειδών καθαριότητας και ευπρεπισμού	0,00	0,00	0,00	0,00	0,00
30-6635	Προμήθεια λοιπών ειδών υγιεινής και καθαριότητας	0,00	0,00	0,00	0,00	0,00
Σύνολο Κ.Α. 30-663		0,00	0,00	0,00	0,00	0,00
30-664	Καύσιμα και λιπαντικά					
30-6641	Προμήθεια καυσίμων και λιπαντικών για κίνηση μεταφορικών μέσων					
30-6641.001	Προμήθεια καυσίμων αυτ/των & μηχανημάτων 2020-2022 συν	0,00	0,00	0,00	0,00	0,00
30-6641.002	Προμήθεια καυσίμων αυτ/των & μηχανημάτων 2024	5.000,00	0,00	40.000,00	40.000,00	40.000,00
30-6641.003	Προμήθεια καυσίμων αυτ/των & μηχανημάτων 2018-2020 συν	0,00	0,00	0,00	0,00	0,00
30-6641.004	Προμήθεια καυσίμων αυτ/των & μηχανημάτων 2022-2024 συν	45.000,00	24.411,94	15.000,00	15.000,00	15.000,00
Σύνολο Κ.Α. 30-6641		50.000,00	24.411,94	55.000,00	55.000,00	55.000,00
30-6642	Προμήθεια καυσίμων και λιπαντικών για κίνηση αντλιοστασίων	0,00	0,00	0,00	0,00	0,00
30-6643	Προμήθεια καυσίμων για θέρμανση και φωτισμό	0,00	0,00	0,00	0,00	0,00
30-6644	Προμήθεια καυσίμων και λιπαντικών για λοιπές ανάγκες	0,00	0,00	0,00	0,00	0,00
Σύνολο Κ.Α. 30-664		50.000,00	24.411,94	55.000,00	55.000,00	55.000,00
30-665	Υλικά εκτυπώσεων, τυπογραφικών, βιβλιοδετικών και λοιπων εργασιών					
30-6651	Προμήθεια υλικού τοπογραφίσεων και σχεδιάσεων	0,00	0,00	0,00	0,00	0,00
30-6652	Προμήθεια φωτογραφικού υλικού	0,00	0,00	0,00	0,00	0,00
30-6653	Προμήθεια κινηματογραφικού υλικού	0,00	0,00	0,00	0,00	0,00
30-6654	Προμήθεια λοιπού υλικού	0,00	0,00	0,00	0,00	0,00
Σύνολο Κ.Α. 30-665		0,00	0,00	0,00	0,00	0,00
30-666	Υλικά συντήρησης κτιρίων και έργων					
30-6661	Υλικά συντήρησης και επισκευής κτιρίων					
30-6661.001	Προμήθεια υλικών συντήρησης και επισκευής κτιρίων	0,00	0,00	0,00	0,00	0,00
30-6661.002	Προμήθεια εξοπλισμού αναψυχής 2024	0,00	0,00	37.200,00	37.200,00	37.200,00
Σύνολο Κ.Α. 30-6661		0,00	0,00	37.200,00	37.200,00	37.200,00
30-6662	Υλικά συντήρησης και επισκευής λοιπών εγκαταστάσεων					
30-6662.001	ΠΡΟΜΗΘΕΙΑ ΕΥΛΑΕΙΑΣ 2023	13.982,03	13.982,03	16.000,00	16.000,00	16.000,00

Κωδικός (ΚΑ)	Τίτλος	ΠΡΟΗΓΟΥΜΕΝΟ ΟΙΚΟΝΟΜΙΚΟ ΕΤΟΣ 2024		ΟΙΚΟΝΟΜΙΚΟ ΕΤΟΣ 2025		Αυξομειώσεις βάσει αναμορφώσεων
		Διαμορφωθέντα μέχρι 30/06/2024	Ενταλθέντα μέχρι 30/06/2024	Ψηφισθέντα υπό του Δ.Σ.	Εγκριθέντα από Περιφέρεια	
30-6662.002	ΠΡΟΜΗΘΕΙΑ ΟΙΚΟΔΟΜΙΚΩΝ ΥΛΙΚΩΝ	4.999,93	4.999,93	19.000,00	19.000,00	19.000,00
30-6662.003	Προμήθεια χρωμάτων	37.200,00	0,00	37.200,00	37.200,00	37.200,00
30-6662.004	ΠΡΟΜΗΘΕΙΑ ΞΥΛΕΙΑΣ2024	36.000,00	0,00	20.997,89	20.997,89	20.997,89
30-6662.005	Προμήθεια κουφομάτων αλουμινίου και υαλοπινάκων 2022 συν	0,00	0,00	15.000,00	15.000,00	15.000,00
30-6662.006	Προμήθεια κουφομάτων αλουμινίου και υαλοπινάκων 2023	19.197,68	9.943,56	0,00	0,00	0,00
30-6662.007	Προμήθεια κουφομάτων αλουμινίου και υαλοπινάκων 2024	15.000,00	0,00	10.026,64	10.026,64	10.026,64
30-6662.008	Προμήθεια υαλοπινάκων 2020	0,00	0,00	0,00	0,00	0,00
30-6662.011	Προμήθεια σιδηρουργικών υλικών-αλουμινίων,κιγκλιδομάτων	0,00	0,00	30.000,00	30.000,00	30.000,00
30-6662.012	Προμήθεια αδρανών υλικών και τσιμεντοπλακών	0,00	0,00	0,00	0,00	0,00
30-6662.013	Προμήθεια οικοδομικών υλικών 2024	37.200,00	0,00	17.198,76	17.198,76	17.198,76
30-6662.014	Προμήθεια ειδών κιγκαλερίας	17.400,00	0,00	15.000,00	15.000,00	15.000,00
30-6662.015	Προμήθεια σιδηρουργικών υλικών-αλουμινίων,κιγκλιδομάτων2024	36.000,00	0,00	0,00	0,00	0,00
Σύνολο Κ.Α. 30-6662		216.979,64	28.925,52	180.423,29	180.423,29	180.423,29
Σύνολο Κ.Α. 30-666		216.979,64	28.925,52	217.623,29	217.623,29	217.623,29
30-667	Ανταλλακτικά μηχανικού και λοιπού εξοπλισμού					
30-6671	Ανταλλακτικά μεταφορικών μέσων					
30-6671.001	Επισκευή εκτάκτων βλαβών οχημάτων παραγωγικής διαδικασίας 2023 συν	10.000,00	0,00	0,00	0,00	0,00
30-6671.002	Επισκευή εκτάκτων βλαβών οχημάτων παραγωγικής διαδικασίας 2024	30.000,00	0,00	5.000,00	5.000,00	5.000,00
30-6671.003	Επισκευή εκτάκτων βλαβών οχημάτων παραγωγικής διαδικασίας 2025	0,00	0,00	25.000,00	25.000,00	25.000,00
30-6671.004	Προμήθεια ανταλλακτικώνκαι εργασιών για τη συντήρηση λοιπών οχημάτων και δίτροχων στα πλαίσια της ΑΠ Υπ. Πρ. 3373/390/1975,2025	10.804,69	0,00	4.000,00	4.000,00	4.000,00
30-6671.005	Προμήθεια ανταλλακτικώνκαι εργασιών για τη συντήρηση λοιπών οχημάτων και δίτροχων στα πλαίσια της ΑΠ Υπ. Πρ. 3373/390/1975,2021 2024	25.000,00	0,00	4.000,00	4.000,00	4.000,00
30-6671.006	Καθολική συντήρηση ομάδας οχημάτων συν	0,00	0,00	5.000,00	5.000,00	5.000,00
30-6671.007	Καθολική συντήρηση ομάδας οχημάτων 2025	0,00	0,00	1.000,00	1.000,00	1.000,00
30-6671.008	Προμήθεια ανταλλακτικώνκαι εργασιών για τη συντήρηση λοιπών οχημάτων και δίτροχων στα πλαίσια της ΑΠ Υπ. Πρ. 3373/390/1975,2022	0,00	0,00	0,00	0,00	0,00
30-6671.009	Προμήθεια ελαστικών 2014συν	0,00	0,00	0,00	0,00	0,00
30-6671.010	Επισκευή εκτάκτων βλαβών παραγωγικής διαδικασίας 2022	0,00	0,00	0,00	0,00	0,00
30-6671.011	Επισκευή εκτάκτων βλαβών παραγωγικής διαδικασίας 2019 συν	0,00	0,00	0,00	0,00	0,00
30-6671.012	Επισκευή εκτάκτων βλαβών οχημάτων παραγωγής διαδικασίας 2018 συν	0,00	0,00	0,00	0,00	0,00
30-6671.013	ΕΠΙΣΚΕΥΕΣ ΔΙΤΡΟΧΩΝ 2019	0,00	0,00	0,00	0,00	0,00
30-6671.014	Ανταλλακτικά και επισκ.οχημάτων και μηχανημάτων παραγωγικής διαδικασίας 2019-2021 συν	2.000,00	0,00	0,00	0,00	0,00
Σύνολο Κ.Α. 30-6671		77.804,69	0,00	44.000,00	44.000,00	44.000,00
30-6672	Ανταλλακτικά λοιπών μηχανημάτων	0,00	0,00	0,00	0,00	0,00
30-6673	Ανταλλακτικά επίπλων και σκευών και λοιπού εξοπλισμού	0,00	0,00	0,00	0,00	0,00
Σύνολο Κ.Α. 30-667		77.804,69	0,00	44.000,00	44.000,00	44.000,00
30-668	Υλικά φαρμακείου					
30-6681	Υλικά φαρμακείου					
30-6681.001	Υλικά φαρμακείου	0,00	0,00	0,00	0,00	0,00

Κωδικός (ΚΑ)	Τίτλος	ΠΡΟΗΓΟΥΜΕΝΟ ΟΙΚΟΝΟΜΙΚΟ ΕΤΟΣ 2024		ΟΙΚΟΝΟΜΙΚΟ ΕΤΟΣ 2025		Αυξομειώσεις βάσει αναμορφώσεων
		Διαμορφωθέντα μέχρι 30/06/2024	Ενταλθέντα μέχρι 30/06/2024	Ψηφισθέντα υπό του Δ.Σ.	Εγκριθέντα από Περιφέρεια	
Σύνολο Κ.Α. 30-6681		0,00	0,00	0,00	0,00	0,00
30-6682	Λοιπά υλικά άμεσης ανάλωσης	0,00	0,00	0,00	0,00	0,00
Σύνολο Κ.Α. 30-668		0,00	0,00	0,00	0,00	0,00
30-669	Λοιπές προμήθειες					
30-6691	Προμήθεια ειδών σημαιοστολισμού και φωταγωγήσεων					
30-6691.001	Προμήθεια εορταστικού στολισμού οδών	37.200,00	0,00	7.200,00	7.200,00	7.200,00
30-6691.002	Έμμεσες δαπάνες στα πλαίσια υλοποίησης του έργου PRODESA συν	4.349,99	0,00	0,00	0,00	0,00
Σύνολο Κ.Α. 30-6691		41.549,99	0,00	7.200,00	7.200,00	7.200,00
30-6692		0,00	0,00	0,00	0,00	0,00
30-6693		0,00	0,00	0,00	0,00	0,00
30-6699	Λοιπές προμήθειες αναλωσίμων					
30-6699.001	ΠΡΟΜΗΘΕΙΑ ΑΣΦΑΛΤΟΥ 2024	15.000,00	0,00	0,00	0,00	0,00
30-6699.002	Προμήθεια ειδών οδοσήμανσης κιονίσκων ,οριοδεικτών ,προστατευτικών εμποδίων πεζοδρομίων 2023	0,00	0,00	0,00	0,00	0,00
30-6699.003	Προμήθεια πινακίδων ονομασίας οδών, κιονίσκων, προστατευτικών εμποδίων πεζοδρομίων 2024-2025	10.000,00	0,00	110.047,09	110.047,09	110.047,09
30-6699.004	ΠΡΟΜΗΘΕΙΑ ΕΤΟΙΜΟΥ ΨΥΧΡΟΥ ΣΥΣΚΕΥΑΣΜΕΝΟΥ ΑΣΦΑΛΤΟΜΙΓΜΑΤΟΣ 2019 ΣΥΝ	0,00	0,00	0,00	0,00	0,00
30-6699.005	ΠΡΟΜΗΘΕΙΑ ΕΙΔΩΝ ΟΔΟΣΗΜΑΝΣΗΣ	0,00	0,00	0,00	0,00	0,00
30-6699.006	ΠΡΟΜΗΘΕΙΑ ΦΡΑΧΤΩΝ ΓΙΑ ΤΟΥΣ ΚΟΙΝΟΧΡΗΣΤΟΥΣ ΧΩΡΟΥΣ ΤΟΥ ΔΗΜΟΥ	0,00	0,00	0,00	0,00	0,00
30-6699.007	Προμήθεια εύκαμπτων πλαστικών κιονίσκων	0,00	0,00	0,00	0,00	0,00
30-6699.008	ΠΡΟΜΗΘΕΙΑ ΕΤΟΙΜΟΥ ΨΥΧΡΟΥ ΣΥΣΚΕΥΑΣΜΕΝΟΥ ΑΣΦΑΛΤΟΜΙΓΜΑΤΟΣ 2023	0,00	0,00	0,00	0,00	0,00
Σύνολο Κ.Α. 30-6699		25.000,00	0,00	110.047,09	110.047,09	110.047,09
Σύνολο Κ.Α. 30-669		66.549,99	0,00	117.247,09	117.247,09	117.247,09
Σύνολο Κ.Α. 30-66		420.334,32	53.337,46	442.370,38	442.370,38	442.370,38
30-67	Πληρωμές για μεταβιβάσεις εισοδημάτων σε τρίτους. Παραχωρήσεις - Παροχές - Επιχορηγήσεις - Επιδότησεις - Δωρεές					
30-673	ΠΡΟΑΙΡΕΤΙΚΕΣ ΕΙΣΦΟΡΕΣ, ΠΑΡΟΧΕΣ ΚΑΙ ΕΠΙΧΟΡΗΓΗΣΕΙΣ					
30-6737	Υλοποίηση προγραμματικών συμβάσεων	0,00	0,00	0,00	0,00	0,00
Σύνολο Κ.Α. 30-673		0,00	0,00	0,00	0,00	0,00
Σύνολο Κ.Α. 30-67		0,00	0,00	0,00	0,00	0,00
Σύνολο Κ.Α. 30-6		1.939.291,67	556.242,10	1.877.975,38	1.877.975,38	1.877.975,38
30-7	ΕΠΕΝΔΥΣΕΙΣ					
30-71	ΑΓΟΡΕΣ ΚΤΙΡΙΩΝ ΤΕΧΝΙΚΩΝ ΕΡΓΩΝ ΚΑΙ ΠΡΟΜΗΘΕΙΕΣ ΠΑΓΙΩΝ					
30-711	Απαλλοτριώσεις και αγορές εδαφικών εκτάσεων					
30-7111	Απαλλοτριώσεις οικοπέδων και εδαφικών εκτάσεων					
30-7111.001	Αποζημίωση απο απαλλοτρίωση	0,00	0,00	0,00	0,00	0,00
Σύνολο Κ.Α. 30-7111		0,00	0,00	0,00	0,00	0,00
30-7112	Αγορές οικοπέδων και εδαφικών εκτάσεων	0,00	0,00	0,00	0,00	0,00
Σύνολο Κ.Α. 30-711		0,00	0,00	0,00	0,00	0,00
30-712	Απαλλοτριώσεις και αγορές κτιρίων τεχνικών έργων					
30-7121	Απαλλοτριώσεις κτιρίων - εγκαταστάσεων κτιρίων - τεχνικών έργων					
30-7121.003		0,00	0,00	0,00	0,00	0,00
Σύνολο Κ.Α. 30-7121		0,00	0,00	0,00	0,00	0,00

Κωδικός (ΚΑ)	Τίτλος	ΠΡΟΗΓΟΥΜΕΝΟ ΟΙΚΟΝΟΜΙΚΟ ΕΤΟΣ 2024		ΟΙΚΟΝΟΜΙΚΟ ΕΤΟΣ 2025		Αυξομειώσεις βάσει αναμορφώσεων
		Διαμορφωθέντα μέχρι 30/06/2024	Ενταλθέντα μέχρι 30/06/2024	Ψηφισθέντα υπό του Δ.Σ.	Εγκριθέντα από Περιφέρεια	
30-7122	Αγορές κτιρίων εγκαταστάσεων κτιρίων - τεχνικών έργων	0,00	0,00	0,00	0,00	0,00
Σύνολο Κ.Α. 30-712		0,00	0,00	0,00	0,00	0,00
30-713	Προμήθειες παγίων					
30-7131	Μηχανήματα και λοιπός εξοπλισμός					
30-7131.001	Προμήθεια ανατρεπόμενων και μη φορητών έως 3,5τν	0,00	0,00	0,00	0,00	0,00
30-7131.002	Προμήθεια εκσκαφέα-φορτωτή	0,00	0,00	0,00	0,00	0,00
30-7131.003	Προμήθεια υδροφόρου	0,00	0,00	0,00	0,00	0,00
30-7131.004	Προμήθεια οχημάτων αναρρόφησης υδάτων & καθαρισμού φρεατίων	0,00	0,00	0,00	0,00	0,00
30-7131.005	Προμήθεια ελκυστήρα & επικαθήμενου ανοικτής κιβωτάμαζας μ.β. 40 τ.ν.	0,00	0,00	0,00	0,00	0,00
30-7131.006	Προμήθεια ειδικού εξοπλισμού τεχνιτών	0,00	0,00	0,00	0,00	0,00
Σύνολο Κ.Α. 30-7131		0,00	0,00	0,00	0,00	0,00
30-7132	Μεταφορικά μέσα					
30-7132.001	Προμήθεια αυτοκινήτου	10.000,00	0,00	10.000,00	10.000,00	10.000,00
30-7132.002	Προμήθεια λεωφορείου δημοτικής συγκοινωνίας 2017	0,00	0,00	0,00	0,00	0,00
30-7132.003	Προμήθεια ΙΧ 2021	0,00	0,00	0,00	0,00	0,00
30-7132.004	Προμήθεια λεωφορείου δημοτικής συγκοινωνίας 2018	0,00	0,00	0,00	0,00	0,00
30-7132.005	Προμήθεια λεωφορείου δημοτικής συγκοινωνίας 2020 συν	0,00	0,00	0,00	0,00	0,00
Σύνολο Κ.Α. 30-7132		10.000,00	0,00	10.000,00	10.000,00	10.000,00
30-7133	Έπιπλα σκέυη	0,00	0,00	0,00	0,00	0,00
30-7134	Ηλεκτρονικοί υπολογιστές και ηλεκτρονικά συγκροτήματα και λογισμικά					
30-7134.001	Προμήθεια εφαρμογών -προγράμμάτων και αναβαθμίσεων πληροφορικής (gis) 2024	8.800,00	0,00	0,00	0,00	0,00
30-7134.002	Εφαρμογή εντοπισμού γεωγραφικών και τεχνικών δεδομένων εξοπλισμού οδών	0,00	0,00	0,00	0,00	0,00
30-7134.003	Προμήθεια εφαρμογών -προγράμμάτων και αναβαθμίσεων πληροφορικής (gis)	4.200,00	0,00	4.200,00	4.200,00	4.200,00
Σύνολο Κ.Α. 30-7134		13.000,00	0,00	4.200,00	4.200,00	4.200,00
30-7135	Λοιπός εξοπλισμός					
30-7135.001	προμήθεια τεντών 2024	7.000,00	0,00	0,00	0,00	0,00
30-7135.002	Προμήθεια πυροσβεστικού εξοπλισμού κτιρίων-οχημάτων	500,00	0,00	500,00	500,00	500,00
30-7135.003	Προμήθεια τεντών	0,00	0,00	7.000,00	7.000,00	7.000,00
30-7135.004	Προμήθεια οδικού εξοπλισμού ασφαλείας	12.000,00	0,00	12.000,00	12.000,00	12.000,00
30-7135.005	Προμήθεια εργαλείων τεχνιτών 2025	0,00	0,00	0,00	0,00	0,00
30-7135.006	Προμήθεια εργαλείων τεχνιτών 2024	8.000,00	0,00	6.000,00	6.000,00	6.000,00
30-7135.007	Προμήθεια στεγάστρων	37.200,00	0,00	37.200,00	37.200,00	37.200,00
30-7135.008	ΠΡΟΜΗΘΕΙΑ ΜΕΤΑΛΛΙΚΗΣ ΚΑΤΑΣΚΕΥΗΣ ΤΟΠΟΣΗΜΑΝΣΗΣ	37.200,00	0,00	37.200,00	37.200,00	37.200,00
30-7135.009	Προμήθεια εξοπλισμού κοινοχρήστων χώρων	0,00	0,00	37.200,00	37.200,00	37.200,00
30-7135.010	Προμήθεια ράμπας ατόμων με κινητικά προβλήματα (sea track) για την παραλία λουόμενων Παλαιού Φαλήρου 2021	0,00	0,00	0,00	0,00	0,00
30-7135.011	Προμήθεια και εγκατάσταση εξοπλισμού για τη διαμόρφωση παραλίας 2024	26.600,00	0,00	111.600,00	111.600,00	111.600,00
30-7135.012	Προμήθεια αυτοκόλλητου ανακλαστικού αντιολισθητικού υλικού οδικών εφαρμογών συν	0,00	0,00	0,00	0,00	0,00
30-7135.013	Προμήθεια οδικού εξοπλισμού ασφαλείας 2021	0,00	0,00	0,00	0,00	0,00
30-7135.014	Προμήθεια και εγκατάσταση εξοπλισμού για τη διαμόρφωση παραλίας 2021 συν	0,00	0,00	0,00	0,00	0,00
30-7135.015	Προμήθεια δαπέδου, περιφράξεων, και εξοπλισμού παιδικών χαρών	143.767,34	143.708,16	0,00	0,00	0,00

Κωδικός (ΚΑ)	Τίτλος	ΠΡΟΗΓΟΥΜΕΝΟ ΟΙΚΟΝΟΜΙΚΟ ΕΤΟΣ 2024		ΟΙΚΟΝΟΜΙΚΟ ΕΤΟΣ 2025		Αυξομειώσεις βάσει αναμορφώσεων
		Διαμορφωθέντα μέχρι 30/06/2024	Ενταλθέντα μέχρι 30/06/2024	Ψηφισθέντα υπό του Δ.Σ.	Εγκριθέντα από Περιφέρεια	
30-7135.016	Προμήθεια οδικού εξοπλισμού ασφαλείας 2022 συν	0,00	0,00	0,00	0,00	0,00
30-7135.017	Προμήθεια εργαλείων τεχνιτών 2023	0,00	0,00	0,00	0,00	0,00
30-7135.018	Προμήθεια και εγκατάσταση εξοπλισμού για τη διαμόρφωση παραλίας 2022 συν	0,00	0,00	0,00	0,00	0,00
Σύνολο Κ.Α. 30-7135		272.267,34	143.708,16	248.700,00	248.700,00	248.700,00
Σύνολο Κ.Α. 30-713		295.267,34	143.708,16	262.900,00	262.900,00	262.900,00
Σύνολο Κ.Α. 30-71		295.267,34	143.708,16	262.900,00	262.900,00	262.900,00
30-73	ΕΡΓΑ					
30-731	Δαπάνες κατασκευής κτιρίων, έργων ιδιοκτησίας Δήμου					
30-7311	Δαπάνες κατασκευής επέκτασης και συμπλήρωσης κτιρίων ΟΤΑ					
30-7311.001	Κατασκευή υπόγειου χώρου στάθμευσης οχημάτων στο Φλοίσβο	1.000,00	0,00	1.000,00	1.000,00	1.000,00
Σύνολο Κ.Α. 30-7311		1.000,00	0,00	1.000,00	1.000,00	1.000,00
30-7312	Δαπάνες κατασκευής τεχνικών έργων ύδρευσης, άρδευσης και αποχέτευσης					
30-7312.001	Κατασκευή αγωγών και φρεατίων ομβρίων & συντήρηση υφιστάμενων σε διάφορα σημεία του Δήμου 2023	74.005,33	0,00	0,00	0,00	0,00
30-7312.002	Κατασκευή αγωγών και συνδέσεων με το αποχετευτικό δίκτυο σε διάφορα σημεία του Δήμου 2024-2026	0,00	0,00	20.000,00	20.000,00	20.000,00
30-7312.003	Κατασκευή αγωγών και φρεατίων ομβρίων και συντήρηση υφιστάμενων σε διάφορα σημεία του Δήμου 2024	1.000,00	0,00	73.400,00	73.400,00	73.400,00
30-7312.004	Κατασκευή αγωγών και συνδέσεων με το αποχετευτικό δίκτυο σε διάφορα σημεία του Δήμου 2020 συν	43.152,00	0,00	0,00	0,00	0,00
30-7312.005	Επισκευή και συντήρηση φρεατίων σε δρόμους, πεζοδρόμια & κοινόχρηστους χώρους του Δήμου 2022	0,00	0,00	0,00	0,00	0,00
30-7312.006		0,00	0,00	0,00	0,00	0,00
30-7312.007	Αντιπλημμυρικές παρεμβάσεις -Κατασκευή αγωγών και φρεατίων ομβρίων σε διάφορα σημεία του Δήμου	1.000,00	0,00	1.000,00	1.000,00	1.000,00
30-7312.008	Επισκευή φρεατίων ομβρίων οδού Αχχλίας 2019 συν	0,00	0,00	0,00	0,00	0,00
30-7312.009	Επισκευή και συντήρηση φρεατίων σε δρόμους, πεζοδρόμια και κοινόχρηστους χώρους του Δήμου 2021 συν	0,00	0,00	0,00	0,00	0,00
30-7312.010	Ανακατασκευή φρεατίου ομβρίων επί της Λ. Ποσειδώνος 23 συν	0,00	0,00	0,00	0,00	0,00
30-7312.011	Κατασκευή κατεπειγουσών συνδέσεων με το αποχ. δίκτυο 2012	0,00	0,00	0,00	0,00	0,00
30-7312.012	Ανακατασκευή αγωγού ομβρίων οδού Αγ. Κυριακής (απο Γράμμου - Ζησιμοπούλου) 2014 ΣΥΝ	0,00	0,00	0,00	0,00	0,00
30-7312.013	Πόκνωση φρεατίων ομβρίων 2013 συν	0,00	0,00	0,00	0,00	0,00
30-7312.014	Καθαρισμός φρεατίων ομβρίων 2015	0,00	0,00	0,00	0,00	0,00
Σύνολο Κ.Α. 30-7312		119.157,33	0,00	94.400,00	94.400,00	94.400,00
Σύνολο Κ.Α. 30-731		120.157,33	0,00	95.400,00	95.400,00	95.400,00
30-732	Δαπάνες κατασκευής παγίων (μόνιμων) εγκαταστάσεων κοινής χρήσεως					
30-7321	Κτιριακές εγκαταστάσεις κοινής χρήσης					
30-7321.001		0,00	0,00	0,00	0,00	0,00
Σύνολο Κ.Α. 30-7321		0,00	0,00	0,00	0,00	0,00
30-7322	Πλατείες πάρκα παιδότοποι	0,00	0,00	0,00	0,00	0,00
30-7323	Οδοί - οδοστρώματα					
30-7323.001	Διαμόρφωση κόμβου στη συμβολή των οδών Ακριτών-Τηλεμάχου-Αργείων	1.000,00	0,00	1.000,00	1.000,00	1.000,00
30-7323.002	Ανακατασκευή παλαιών ασφαλτοταπίτων & συντήρηση οδικού δικτύου 2023	200.000,00	0,00	136.696,01	136.696,01	136.696,01

Κωδικός (ΚΑ)	Τίτλος	ΠΡΟΗΓΟΥΜΕΝΟ ΟΙΚΟΝΟΜΙΚΟ ΕΤΟΣ 2024		ΟΙΚΟΝΟΜΙΚΟ ΕΤΟΣ 2025		Αυξομειώσεις βάσει αναμορφώσεων
		Διαμορφωθέντα μέχρι 30/06/2024	Ενταλθέντα μέχρι 30/06/2024	Ψηφισθέντα υπό του Δ.Σ.	Εγκριθέντα από Περιφέρεια	
30-7323.003	Ανακατασκευή παλαιών ασφαλτοταπιτών Δήμου Παλαιού Φαλήρου 2025-2026	0,00	0,00	10.000,00	10.000,00	10.000,00
30-7323.004	Κατασκευή παλαιών ασφαλτοταπιτών και συντήρηση οδικού δικτύου 2021 συν	22.370,72	0,00	0,00	0,00	0,00
30-7323.005	Ανακατασκευή παλαιών ασφαλτοταπιτών & συντήρηση οδικού δικτύου 2022 συν	19.353,87	0,00	0,00	0,00	0,00
30-7323.006	Διαμόρφωση κόμβου οδών Χρονοπούλου- Εβελοντών 2020 συν	7.189,52	7.189,52	0,00	0,00	0,00
30-7323.007	Βελτίωση οδικής ασφάλειας των οδικών αξόνων Λ. Αμφιθέας, Αχιλλέως, Αγίας Βαρβάρας (Ταμείο Ανάκαμψης και Ανθεκτικότητας)	0,00	0,00	0,00	0,00	0,00
30-7323.008	Δημιουργία ποδηλατόδρομου κατά μήκος της παραλιακής Λεωφόρου Ποσειδώνος από Δέλτα Φαλήρου έως τον Άλιμο 2022	0,00	0,00	0,00	0,00	0,00
30-7323.009	Κατεπιγούσες σποραδικές επεμβάσεις σε τμήματα κοινόχρηστων χώρων του Δήμου 2022 συν	0,00	0,00	0,00	0,00	0,00
30-7323.011	Επισκευή και συντήρηση εμπορικών οδών Δήμου Π. Φαλήρου 2022 συν	0,00	0,00	0,00	0,00	0,00
30-7323.012	Ανακατασκευή παλαιών ασφαλτοταπιτών 2024	1.000,00	0,00	350.000,00	350.000,00	350.000,00
30-7323.013	Ανύψωση στομιών φρεατίων ΟΚΩ κατεπιγούσες φύσεως 2015 συν	0,00	0,00	0,00	0,00	0,00
Σύνολο Κ.Α. 30-7323		250.914,11	7.189,52	497.696,01	497.696,01	497.696,01
30-7324	Πεζοδρόμια					
30-7324.001	Ανακατασκευή φθαρμένων και επικίνδυνων πεζοδρομίων με κατασκευή ραμπών ΑΜΕΑ 2024	1.000,00	0,00	99.000,00	99.000,00	99.000,00
30-7324.002	Ανακατασκευή τριγώνου πρασίνου στη συμβολή των οδών Ιάσωνος-Αγ. Αναργύρων-Ζησιμοπούλου 2022	0,00	0,00	0,00	0,00	0,00
30-7324.003	Ανακατασκευή φθαρμένων κι επικίνδυνων πεζοδρομίων Δήμου Παλαιού Φαλήρου 2025-2026	0,00	0,00	10.000,00	10.000,00	10.000,00
30-7324.004	Ανακατασκευή φθαρμένων & επικίνδυνων πεζοδρομίων με κατασκευή ραμπών ΑΜΕΑ 2023	50.000,00	0,00	339.798,46	339.798,46	339.798,46
30-7324.005	Ανακατασκευή φθαρμένων & επικίνδυνων πεζοδρομίων με κατασκευή ραμπών ΑΜΕΑ και επισκευή λιθόστρωτων οδών Π. Φαλήρου 2022 συν	490.194,94	52.100,84	0,00	0,00	0,00
30-7324.007	Ανακατασκευή πεζοδρομίων οδού Πεντέλης από Δημοσθένους έως Ελληνίδων	0,00	0,00	0,00	0,00	0,00
30-7324.008	Ανακατασκευή φθαρμένων και επικίνδυνων πεζοδρομίων Π.Φαλήρου 2019 συν	0,00	0,00	0,00	0,00	0,00
30-7324.009	Ανακατασκευή φθαρμένων και επικίνδυνων πεζοδρομίων με κατασκευή ραμπών ΑΜΕΑ και επισκευή λιθόστρωτων οδών Π.Φαλήρου 2021 συν	21.142,88	0,00	0,00	0,00	0,00
30-7324.010	ΕΠΙΣΚΕΥΗ ΠΕΖΟΔΡΟΜΙΩΝ ΚΑΤΕΠΙΓΟΥΣΗΣ ΦΥΣΕΩΣ	0,00	0,00	0,00	0,00	0,00
30-7324.011	Ανακατασκευή τμημάτων πεζοδρομίων για την προσαρμογή των ρήσεων 2006 (συν. Λογ.)	0,00	0,00	0,00	0,00	0,00
30-7324.012	Ανακατασκευή φθαρμένων και επικίνδυνων πεζοδρομίων 2018 συν	0,00	0,00	0,00	0,00	0,00
Σύνολο Κ.Α. 30-7324		562.337,82	52.100,84	448.798,46	448.798,46	448.798,46
30-7325	Εγκαταστάσεις ηλ/σμού κοινής χρήσης					
30-7325.001	0,00	0,00	0,00	0,00	0,00
Σύνολο Κ.Α. 30-7325		0,00	0,00	0,00	0,00	0,00
30-7326	Λοιπές εγκαταστάσεις κοινής χρήσης					
30-7326.001	Κατασκευή ραμπών ΑΜΕΑ σε υφιστάμενα πεζοδρόμια 2017 συν	0,00	0,00	0,00	0,00	0,00

Κωδικός (ΚΑ)	Τίτλος	ΠΡΟΗΓΟΥΜΕΝΟ ΟΙΚΟΝΟΜΙΚΟ ΕΤΟΣ 2024		ΟΙΚΟΝΟΜΙΚΟ ΕΤΟΣ 2025		Αυξομειώσεις βάσει αναμορφώσεων
		Διαμορφωθέντα μέχρι 30/06/2024	Ενταλθέντα μέχρι 30/06/2024	Ψηφισθέντα υπό του Δ.Σ.	Εγκριθέντα από Περιφέρεια	
30-7326.002	Κατασκευή ραμπών ΑΜΕΑ σε υφιστάμενα πεζοδρόμια 2018 συν λογιστ.	0,00	0,00	0,00	0,00	0,00
30-7326.003	Κατασκευή ραμπών ΑΜΕΑ σε υφιστάμενα πεζοδρόμια 2019 συν	0,00	0,00	0,00	0,00	0,00
30-7326.004	Κατασκευή ραμπών ΑΜΕΑ σε υφιστάμενα παιζοδρόμια 2020 συν	0,00	0,00	0,00	0,00	0,00
Σύνολο Κ.Α. 30-7326		0,00	0,00	0,00	0,00	0,00
Σύνολο Κ.Α. 30-732		813.251,93	59.290,36	946.494,47	946.494,47	946.494,47
30-733	Επισκευές και συντηρήσεις παγίων εγκαταστάσεων κοινής χρήσεως					
30-7331	Κτιριακές εγκαταστάσεις κοινής χρήσης					
30-7331.001	Επισκευή κτιριακών εγκαταστάσεων λιμενίσκου αλιείων	0,00	0,00	0,00	0,00	0,00
Σύνολο Κ.Α. 30-7331		0,00	0,00	0,00	0,00	0,00
30-7332	Πλατείες πάρκα παιδότοποι					
30-7332.001	Συντήρηση & μικροεπισκευές πλατειών	0,00	0,00	0,00	0,00	0,00
30-7332.002	Επισκευή δαπέδου και εξοπλισμού δημοτικού κοινόχρηστου χώρου επί της οδού Λητούς 2015 συν	0,00	0,00	0,00	0,00	0,00
Σύνολο Κ.Α. 30-7332		0,00	0,00	0,00	0,00	0,00
30-7333	Οδοί - οδοστρώματα					
30-7333.001	Επισκευή και συντήρηση εμπορικών οδών Δήμου Π. Φαλήρου 2023	73.519,15	19.541,85	0,00	0,00	0,00
30-7333.002	Συντήρηση οδικού δικτύου 2020 συν	0,00	0,00	0,00	0,00	0,00
30-7333.003	Επισκευή λιθόστρωτων οδών Π. Φαλήρου 2023	73.511,42	0,00	0,00	0,00	0,00
30-7333.004	Κατεπείγουσες σποραδικές επεμβάσεις σε τμήματα κοινόχρηστων χώρων του Δήμου 2023	73.477,36	36.272,26	0,00	0,00	0,00
30-7333.005	Κατεπείγουσες σποραδικές επεμβάσεις σε τμήματα κοινόχρηστων χώρων του Δήμου 2024	1.000,00	0,00	73.400,00	73.400,00	73.400,00
30-7333.006	Επισκευή και συντήρηση εμπορικών οδών Δήμου Π. Φαλήρου 2024	1.000,00	0,00	0,00	0,00	0,00
30-7333.007	Επισκευή λιθόστρωτων οδών Π. Φαλήρου 2024	1.000,00	0,00	73.400,00	73.400,00	73.400,00
30-7333.008	Συντήρηση οδικού δικτύου 2024	0,00	0,00	110.000,00	110.000,00	110.000,00
30-7333.009	Συντήρηση οδικού δικτύου 2025-2026	0,00	0,00	1.000,00	1.000,00	1.000,00
30-7333.010	Κατεπείγουσες σποραδικές επεμβάσεις σε τμήματα κοινόχρηστων χώρων του Δήμου 2025	0,00	0,00	1.000,00	1.000,00	1.000,00
30-7333.011	Συντήρηση οδικού δικτύου 2015 συν	0,00	0,00	0,00	0,00	0,00
30-7333.012	Επισκευή λιθόστρωτων οδών του Δήμου 2020 συν	0,00	0,00	0,00	0,00	0,00
30-7333.013	Αποκατάσταση τμηματικών καθιζήσεων οδοστρωμάτων κατεπείγουσας φύσεως 2013	0,00	0,00	0,00	0,00	0,00
30-7333.014	Επισκευή επείγουσας φύσεως επικίνδυνων καθιζήσεων λιθόστρωτων δρόμων 2014 συν	0,00	0,00	0,00	0,00	0,00
30-7333.015	Επισκευή επικίνδυνων επιφανειακών φθορών οδοστρωμάτων κατεπείγουσας φύσεως 2014 συν	0,00	0,00	0,00	0,00	0,00
Σύνολο Κ.Α. 30-7333		223.507,93	55.814,11	258.800,00	258.800,00	258.800,00
30-7334	Πεζοδρόμια					
30-7334.001	Κατεπείγουσες σποραδικές επεμβάσεις σε τμήματα κοινόχρηστων χώρων του Δήμου 2021	0,00	0,00	0,00	0,00	0,00
30-7334.002	Επισκευή και συντήρηση εμπορικών οδών Δήμου Π. Φαλήρου 2021	0,00	0,00	0,00	0,00	0,00
30-7334.003	Επισκευή πεζοδρομίων Λεωφ.Αγ. Βαρβάρας και λοιπών εμπορικών οδών του Δήμου 2017 συν	0,00	0,00	0,00	0,00	0,00

Κωδικός (ΚΑ)	Τίτλος	ΠΡΟΗΓΟΥΜΕΝΟ ΟΙΚΟΝΟΜΙΚΟ ΕΤΟΣ 2024		ΟΙΚΟΝΟΜΙΚΟ ΕΤΟΣ 2025		Αυξομειώσεις βάσει αναμορφώσεων
		Διαμορφωθέντα μέχρι 30/06/2024	Ενταλθέντα μέχρι 30/06/2024	Ψηφισθέντα υπό του Δ.Σ.	Εγκριθέντα από Περιφέρεια	
30-7334.004	Αποξήλωση μεταλλικών κιονίσκων και αντικατάσταση τους με προστατευτικά εμπόδια κίνησης πεζών συν	0,00	0,00	0,00	0,00	0,00
30-7334.005	Συντήρηση και μικροεπισκευές πεζοδρομίων,νησίδων, τριγώνων πρασίνου 2018	0,00	0,00	0,00	0,00	0,00
30-7334.006	Αντικατάσταση φθαμένων κρασπεδορείθρων	0,00	0,00	0,00	0,00	0,00
30-7334.007	Ανάδειξη-ανάπλαση πράσινης διαδρομής επί των πεζοδρομίων οδού Ναϊάδων και οδού Αφροδίτης	0,00	0,00	0,00	0,00	0,00
30-7334.008	Επισκευή επικίνδυνα φθαμένων κρασπεδορείθρων σε διάφορα σημεία του Δήμου 2018 συν	0,00	0,00	0,00	0,00	0,00
Σύνολο Κ.Α. 30-7334		0,00	0,00	0,00	0,00	0,00
30-7335	Εγκαταστάσεις ηλ/σμού κοινής χρήσης					
30-7335.001	0,00	0,00	0,00	0,00	0,00
Σύνολο Κ.Α. 30-7335		0,00	0,00	0,00	0,00	0,00
30-7336	Λοιπές μόνιμες εγκαταστάσεις κοινής χρήσεως					
30-7336.001	Επισκευή και συντήρηση φρεατίων σε δρόμους, πεζοδρόμια & κοινόχρηστους χώρους του Δήμου 2023	0,00	0,00	0,00	0,00	0,00
30-7336.002	Κατασκευή αγωγών και φρεατίων ομβρίων και συντήρηση υφισταμένων σε διάφορα σημεία του Δήμου	0,00	0,00	0,00	0,00	0,00
30-7336.003	Συντήρηση & επισκευή Τεντών & εγκαταστάσεων παραλίας 2016 συν	0,00	0,00	0,00	0,00	0,00
30-7336.004	Συντήρηση και επισκευή τεντών και εγκαταστάσεων παραλίας 2017	0,00	0,00	0,00	0,00	0,00
30-7336.005	Επισκευή & συντήρηση προστατευτικού κιγκλιδώματος παραλίας	0,00	0,00	0,00	0,00	0,00
30-7336.006	Επισκευή & συντήρηση προστατευτικού κιγκλιδώματος παραλίας 2016 συν	0,00	0,00	0,00	0,00	0,00
30-7336.007	Συντήρηση και επισκευή περιφράξεων Δημοτικών χώρων 2016 συν	0,00	0,00	0,00	0,00	0,00
30-7336.008	Συντήρηση και επισκευή περιφράξεων Δημοτικών χώρων	0,00	0,00	0,00	0,00	0,00
30-7336.009	Συντήρηση καθιστικών πάγκων 2017	0,00	0,00	0,00	0,00	0,00
30-7336.010	Συντήρηση και επισκευή τεντών και εγκαταστάσεων παραλίας	0,00	0,00	0,00	0,00	0,00
30-7336.011	Συντήρηση και επισκευή περιφράξεων Δημοτικών χώρων	0,00	0,00	0,00	0,00	0,00
30-7336.012	Επισκευή και συντήρηση προστατευτικού κιγκλιδώματος παραλίας	0,00	0,00	0,00	0,00	0,00
30-7336.013	συντήρηση καθιστικών πάγκων	0,00	0,00	0,00	0,00	0,00
Σύνολο Κ.Α. 30-7336		0,00	0,00	0,00	0,00	0,00
Σύνολο Κ.Α. 30-733		223.507,93	55.814,11	258.800,00	258.800,00	258.800,00
30-734	Έργα και δράσεις από χρηματοδοτήσεις του Εθνικού Στρατηγικού Πλαισίου Αναφοράς (ΕΣΠΑ)					
30-7341	Έργα και δράσεις από χρηματοδοτήσεις του Εθνικού Στρατηγικού Πλαισίου Αναφοράς (ΕΣΠΑ)					
30-7341.001	Ψηφιοποίηση & πολυκαναλική διάθεση του αρχείου του Ιδρύματος "Κων/νος Μητσοτάκης" (Ι.Κ.Μ.) 2013 συν (ΕΣΠΑ με κωδικό MIS 373609 στο επιχειρησιακό	0,00	0,00	0,00	0,00	0,00
Σύνολο Κ.Α. 30-7341		0,00	0,00	0,00	0,00	0,00
Σύνολο Κ.Α. 30-734		0,00	0,00	0,00	0,00	0,00
Σύνολο Κ.Α. 30-73		1.156.917,19	115.104,47	1.300.694,47	1.300.694,47	1.300.694,47
30-74	ΜΕΛΕΤΕΣ, ΕΡΕΥΝΕΣ, ΠΕΙΡΑΜΑΤΙΚΕΣ ΕΡΓΑΣΙΕΣ ΚΑΙ ΕΙΔΙΚΕΣ ΔΑΠΑΝΕΣ					
30-741	Μελέτες - έρευνες και πειραματικές εργασίες					
30-7411	Μελέτες έρευνες για κατασκευές και επέκταση κτιρίων					

Κωδικός (ΚΑ)	Τίτλος	ΠΡΟΗΓΟΥΜΕΝΟ ΟΙΚΟΝΟΜΙΚΟ ΕΤΟΣ 2024		ΟΙΚΟΝΟΜΙΚΟ ΕΤΟΣ 2025		Αυξομειώσεις βάσει αναμορφώσεων
		Διαμορφωθέντα μέχρι 30/06/2024	Ενταλθέντα μέχρι 30/06/2024	Ψηφισθέντα υπό του Δ.Σ.	Εγκριθέντα από Περιφέρεια	
30-7411.001	Εκπόνηση κτιριοδομικών , περιβαλλοντικών και συγκοινωνιακών μελετών για την κατασκευή υπόγειου χώρου στάθμευσης στο Φλοίσβο	0,00	0,00	0,00	0,00	0,00
30-7411.003	Μελέτη ενεργειακής αναβάθμισης κτιριακών υποδομών του Δήμου Π. Φαλήρου για κατάρτιση πρότασης χρηματοδότησης στο ΗΛΕΚΤΡΑ" ΣΥΝ	28.550,88	0,00	28.550,00	28.550,00	28.550,00
30-7411.004	Μελέτη ριζικής ανακαίνισης διατηρητέου κτιρίου "Διπλαράκου" και προσθήκη κατ επέκταση νέου κτιρίου	1.000,00	0,00	1.000,00	1.000,00	1.000,00
30-7411.005	Μελέτη αναβάθμισης & εκσυγχρονισμού υφιστάμενου Υ/Σ Μ.Τ. αθλητικού κέντρου και προσθήκη Η/Ζ	17.000,00	0,00	0,00	0,00	0,00
30-7411.006	Μελέτη αποτίμησης -ανασχεδιασμού (στατικής επάρκειας) και τευχών δημοπράτησης για κρίσιμες υποδομές κατόπιν 2βάθμιου προσεμ. Ελέγχου	0,00	0,00	24.800,00	24.800,00	24.800,00
Σύνολο Κ.Α. 30-7411		46.550,88	0,00	54.350,00	54.350,00	54.350,00
30-7412	Μελέτες και έρευνες για κατασκευές και επέκταση τεχνικών έργων (πλην κτιρίων)					
30-7412.001	Μελέτη σχεδιασμού συστήματος ελεγχόμενης στάθμευσης	200,00	0,00	200,00	200,00	200,00
30-7412.002	Μελέτη ενημέρωσης τοπογραφικού υποβάθρου με ισχύουσες προδιαγραφές,σε περιοχές ελλπούς ακρίβειας χωρικής πληροφoρίας	15.000,00	0,00	36.200,00	36.200,00	36.200,00
30-7412.003	Μελέτη κυκλοφοριακών παρεμβάσεων σε περιοχές σχολικών συγκροτημάτων	0,00	0,00	0,00	0,00	0,00
30-7412.004	Μελέτη διαμόρφωσης αρχιτεκτονικής πρότασης πλατείας Εθνικής Αντιστάσεως	200,00	0,00	200,00	200,00	200,00
30-7412.005	Μελέτη οδικής ασφάλειας σε ισόπεδους κόμβους	200,00	0,00	200,00	200,00	200,00
30-7412.006	Κυκλοφοριακή μελέτη Δήμου	0,00	0,00	40.000,00	40.000,00	40.000,00
Σύνολο Κ.Α. 30-7412		15.600,00	0,00	76.800,00	76.800,00	76.800,00
30-7413	Λοιπές μελέτες					
30-7413.001	0,00	0,00	37.200,00	37.200,00	37.200,00
30-7413.002	Ενεργειακή επιθεώρηση & κατηγοριοποίηση ενεργειακής απόδοσης Δημοσίων κτιρίων του Δήμου Π. Φαλήρου	24.800,00	0,00	1.000,00	1.000,00	1.000,00
30-7413.003	Μελέτη πρότασης ανάπλασης Λεωφόρου Ελ. Βενιζέλου με αρχές βιοκλιματικού σχεδιασμού	200,00	0,00	200,00	200,00	200,00
30-7413.004	Μελέτη έκδοσης πολεοδομικών πράξεων σε δημοτικά κτίρια	10.000,00	0,00	27.200,00	27.200,00	27.200,00
30-7413.005	Επικαιροποίηση προμελέτης για την τροποποίηση του Ρ.Σ. στην παραρτηματιο περιοχή του Ρέματος Πικροδάφνης	20.000,00	0,00	36.200,00	36.200,00	36.200,00
30-7413.006	Β-βάθμιος προσεισμικός των κρίσιμων υποδομών του Δήμου στα πλαίσια του προγράμματος "ΑΝΤΩΝΗΣ ΤΡΙΤΣΗΣ"	37.200,00	0,00	18.600,00	18.600,00	18.600,00
30-7413.007	Μελέτη λειτουργικής & περιβαλλοντικής αναβάθμισης εμπορικών δρόμων Δήμου Π. Φαλήρου	200,00	0,00	200,00	200,00	200,00
30-7413.008	Κατάρτιση Δημοτικού Σχεδίου μείωσης εκπομπών(ΔΗΣΜΕ) σύμφωνα με το άρθρο 16 του Εθνικού Κλιματικού Νόμου 4936/2022.	0,00	0,00	37.200,00	37.200,00	37.200,00
Σύνολο Κ.Α. 30-7413		92.400,00	0,00	157.800,00	157.800,00	157.800,00
30-7414		0,00	0,00	0,00	0,00	0,00
Σύνολο Κ.Α. 30-741		154.550,88	0,00	288.950,00	288.950,00	288.950,00
30-742	Ειδικές Δαπάνες					
30-7421	Δαπάνες εφαρμογής Σχεδίου πόλεως	0,00	0,00	0,00	0,00	0,00
30-7422	Δαπάνες κατεδάφισης αυθαιρέτων ή και επικίνδυνων κτισμάτων					
30-7422.001	Δαπάνες κατεδάφισης αυθαιρέτων ή και επικίνδυνων κτισμάτων συν	5.000,00	0,00	15.000,00	15.000,00	15.000,00

Κωδικός (ΚΑ)	Τίτλος	ΠΡΟΗΓΟΥΜΕΝΟ ΟΙΚΟΝΟΜΙΚΟ ΕΤΟΣ 2024		ΟΙΚΟΝΟΜΙΚΟ ΕΤΟΣ 2025		Αυξομειώσεις βάσει αναμορφώσεων
		Διαμορφωθέντα μέχρι 30/06/2024	Ενταλθέντα μέχρι 30/06/2024	Ψηφισθέντα υπό του Δ.Σ.	Εγκριθέντα από Περιφέρεια	
30-7422.002	Δαπάνες κατεδάφισης αυθαιρέτων ή και επικίνδυνων κτισμάτων	0,00	0,00	15.000,00	15.000,00	15.000,00
Σύνολο Κ.Α. 30-7422		5.000,00	0,00	30.000,00	30.000,00	30.000,00
30-7423	Δαπάνες κατεδάφισης ρυμοτομούμενων κτισμάτων					
30-7423.001		0,00	0,00	0,00	0,00	0,00
30-7423.002		0,00	0,00	0,00	0,00	0,00
Σύνολο Κ.Α. 30-7423		0,00	0,00	0,00	0,00	0,00
30-7424	Αποζημιώσεις σε θιγόμενους από ρυμοτομία					
30-7424.001	Ρυμοτομούμενο κτίσμα οδού Κανάρη	0,00	0,00	0,00	0,00	0,00
Σύνολο Κ.Α. 30-7424		0,00	0,00	0,00	0,00	0,00
30-7425	Λοιπές ειδικές δαπάνες	0,00	0,00	0,00	0,00	0,00
Σύνολο Κ.Α. 30-742		5.000,00	0,00	30.000,00	30.000,00	30.000,00
Σύνολο Κ.Α. 30-74		159.550,88	0,00	318.950,00	318.950,00	318.950,00
30-75	ΤΙΤΛΟΙ ΠΑΓΙΑΣ ΕΠΕΝΔΥΣΗΣ (ΣΥΜΜΕΤΟΧΕΣ ΣΕ ΕΠΙΧΟΡΗΓΗΣΕΙΣ)					
30-751	Συμμετοχές σε Δημοτικές Επιχειρήσεις					
30-7511	Συμμετοχή σε αμιγείς επιχειρήσεις του Δήμου	0,00	0,00	0,00	0,00	0,00
30-7512	Συμμετοχή σε αμιγείς Διαδημοτικές επιχειρήσεις (άρθρου 285 ΔΚΚ)	0,00	0,00	0,00	0,00	0,00
30-7513	Συμμετοχή σε λοιπές επιχειρήσεις των ΟΤΑ (άρθρων 288-291 ΔΚΚ)	0,00	0,00	0,00	0,00	0,00
30-7515	Συμμετοχή σε αναπτυξιακές ανώνυμες εταιρείες ΟΤΑ (άρθρου 252 παρ. 2 ΚΑΚ)					
30-7515.001	Συμμετοχή σε αναπτυξιακές ανώνυμες εταιρείες ΟΤΑ (Ν. 4674/2020)	0,00	0,00	0,00	0,00	0,00
Σύνολο Κ.Α. 30-7515		0,00	0,00	0,00	0,00	0,00
30-7516		0,00	0,00	0,00	0,00	0,00
Σύνολο Κ.Α. 30-751		0,00	0,00	0,00	0,00	0,00
30-752	Συμμετοχή σε λοιπές επιχειρήσεις και λοιπά νομικά πρόσωπα					
30-7521	Συμμετοχή σε λοιπές επιχειρήσεις και λοιπά νομικά πρόσωπα	0,00	0,00	0,00	0,00	0,00
Σύνολο Κ.Α. 30-752		0,00	0,00	0,00	0,00	0,00
Σύνολο Κ.Α. 30-75		0,00	0,00	0,00	0,00	0,00
Σύνολο Κ.Α. 30-7		1.611.735,41	258.812,63	1.882.544,47	1.882.544,47	1.882.544,47
30-8	ΠΑΗΡΩΜΕΣ Π.Ο.Ε. & ΛΟΙΠΕΣ ΑΠΟΔΟΣΕΙΣ ΚΑΙ ΠΡΟΒΑΨΕΙΣ					
30-81	ΠΑΗΡΩΜΕΣ ΥΠΟΧΡΕΩΣΕΩΝ (Π.Ο.Ε.)					
30-811	Πληρωμές υποχρεώσεων λειτουργικών δαπανών (ΠΟΕ)					
30-8111	Αμοιβές και έξοδα προσωπικού					
30-8111.001	Αμοιβές και έξοδα προσωπικού	4.104,79	4.104,79	12.000,00	12.000,00	12.000,00
Σύνολο Κ.Α. 30-8111		4.104,79	4.104,79	12.000,00	12.000,00	12.000,00
30-8112	Αμοιβές αιρετών αρχόντων	0,00	0,00	0,00	0,00	0,00
30-8113	Αμοιβές και έξοδα τρίτων Παροχές τρίτων	0,00	0,00	0,00	0,00	0,00
30-8114	Φόροι - Τέλη	0,00	0,00	0,00	0,00	0,00
30-8115	Διάφορα έξοδα					
30-8115.001	Διαφορα έξοδα ΠΟΕ	118.748,48	77.896,82	85.000,00	85.000,00	85.000,00
Σύνολο Κ.Α. 30-8115		118.748,48	77.896,82	85.000,00	85.000,00	85.000,00
30-8116	Δαπάνες προμήθειας αναλωσίμων	0,00	0,00	0,00	0,00	0,00
30-8117	Λοιπά έξοδα					
30-8117.001	Αποδόσεις Κρατήσεων Παρελθόντων Οικονομικών Ετών (Ασφαλιστικές Εισφορές, Απόδοση Φόρων, Δανείων κλπ)	0,00	0,00	0,00	0,00	0,00
30-8117.002	Χαρτόσημο & ΟΓΑ Χαρτοσήμου Π.Ο.Ε. από εκμισθώσεις ακινήτων	0,00	0,00	0,00	0,00	0,00

Κωδικός (ΚΑ)	Τίτλος	ΠΡΟΗΓΟΥΜΕΝΟ ΟΙΚΟΝΟΜΙΚΟ ΕΤΟΣ 2024		ΟΙΚΟΝΟΜΙΚΟ ΕΤΟΣ 2025		Αυξομειώσεις βάσει αναμορφώσεων
		Διαμορφωθέντα μέχρι 30/06/2024	Ενταλθέντα μέχρι 30/06/2024	Ψηφισθέντα υπό του Δ.Σ.	Εγκριθέντα από Περιφέρεια	
Σύνολο Κ.Α. 30-8117		0,00	0,00	0,00	0,00	0,00
Σύνολο Κ.Α. 30-811		122.853,27	82.001,61	97.000,00	97.000,00	97.000,00
30-812	Πληρωμές επενδυτικών δαπανών (ΠΟΕ)					
30-8121	Αγορές κτιρίων τεχνικών έργων και προμήθειες παγίων					
30-8121.001	Αγορές κτιρίων τεχνικών έργων και προμήθειες παγίων(Π.Ο.Ε.)	52.119,68	52.119,68	75.000,00	75.000,00	75.000,00
Σύνολο Κ.Α. 30-8121		52.119,68	52.119,68	75.000,00	75.000,00	75.000,00
30-8122	Έργα					
30-8122.001	Έργα παρελθόντων ετών	0,00	0,00	180.532,16	180.532,16	180.532,16
Σύνολο Κ.Α. 30-8122		0,00	0,00	180.532,16	180.532,16	180.532,16
30-8123	Μελέτες Έρευνες πειραματικές εργασίες και ειδικές δαπάνες					
30-8123.000	Μελέτες Έρευνες πειραματικές εργασίες και ειδικές δαπάνες	8.414,64	0,00	17.000,00	17.000,00	17.000,00
30-8123.001	Μελέτες Έρευνες πειραματικές εργασίες και ειδικές δαπάνες ΠΟΕ	0,00	0,00	0,00	0,00	0,00
Σύνολο Κ.Α. 30-8123		8.414,64	0,00	17.000,00	17.000,00	17.000,00
Σύνολο Κ.Α. 30-812		60.534,32	52.119,68	272.532,16	272.532,16	272.532,16
30-813	Έκτακτα έξοδα (ΠΟΕ)					
30-8131	Φορολογικά πρόστιμα και προσαυξήσεις (ΠΟΕ)	0,00	0,00	0,00	0,00	0,00
30-8132	Προσαυξήσεις εισφορών Ασφαλιστικών Ταμείων (ΠΟΕ)	0,00	0,00	0,00	0,00	0,00
Σύνολο Κ.Α. 30-813		0,00	0,00	0,00	0,00	0,00
30-814	ΠΑΗΡΩΜΕΣ ΜΕΤΑΒΙΒΑΣΕΙΣ ΣΕ ΤΡΙΤΟΥΣ ΠΑΡΑΧΩΡΗΣΕΙΣ - ΠΑΡΟΧΕΣ - ΕΠΙΧΟΡΗΓΗΣΕΙΣ - ΕΠΙΔΟΤΗΣΕΙΣ - ΔΩΡΕΕΣ					
30-8141	Υποχρεωτικές μεταβιβάσεις σε νομικά πρόσωπα	0,00	0,00	0,00	0,00	0,00
30-8142	Εισφορά υπέρ συνδέσμων (εκτός ΦΟΔΣΑ και συνδέσμων που ασκούν αρμοδιότητες ΦΟΔΣΑ)	0,00	0,00	0,00	0,00	0,00
30-8143	Εισφορά υπέρ ΦΟΔΣΑ και συνδέσμων που ασκούν αρμοδιότητες ΦΟΔΣΑ	0,00	0,00	0,00	0,00	0,00
30-8144	Λοιπές υποχρεωτικές εισφορές	0,00	0,00	0,00	0,00	0,00
30-8149	Προαιρετικές εισφορές, παροχές, επιχορηγήσεις, επιδοτήσεις και δωρεές	0,00	0,00	0,00	0,00	0,00
Σύνολο Κ.Α. 30-814		0,00	0,00	0,00	0,00	0,00
Σύνολο Κ.Α. 30-81		183.387,59	134.121,29	369.532,16	369.532,16	369.532,16
30-82	ΛΟΙΠΕΣ ΑΠΟΔΟΣΕΙΣ					
30-821	Απόδοση συνταξιοδοτικών εισφορών					
30-8211	Απόδοση εισφοράς υπέρ του Δημοσίου στις αποδοχές και αντιμισθία αιρετών	0,00	0,00	0,00	0,00	0,00
30-8212	Απόδοση εξαγορά συντάξιμης υπηρεσίας	0,00	0,00	0,00	0,00	0,00
Σύνολο Κ.Α. 30-821		0,00	0,00	0,00	0,00	0,00
30-822	Απόδοση φόρων και λοιπών επιβαρύνσεων					
30-8221	Απόδοση φόρων μισθωτών υπηρεσιών	0,00	0,00	0,00	0,00	0,00
30-8222	Απόδοση φόρων και χαρτόσημο Δημάρχων Αντιδημάρχων, μελών Δημοτικών Συμβουλίων και λοιπών συλλογικών οργάνων	0,00	0,00	0,00	0,00	0,00
30-8223	Απόδοση φόρων προμηθευτών εργολάβων ελ. επαγγελματιών κ.λ.π.	0,00	0,00	0,00	0,00	0,00
30-8224	Απόδοση τέλους ταφής αποβλήτων	0,00	0,00	0,00	0,00	0,00
30-8229	Λοιπές αποδόσεις εισπράξεων - κρατήσεων υπέρ του Δημοσίου	0,00	0,00	0,00	0,00	0,00
Σύνολο Κ.Α. 30-822		0,00	0,00	0,00	0,00	0,00
30-823	Απόδοση Ασφαλιστικών εισφορών					

Κωδικός (ΚΑ)	Τίτλος	ΠΡΟΗΓΟΥΜΕΝΟ ΟΙΚΟΝΟΜΙΚΟ ΕΤΟΣ 2024		ΟΙΚΟΝΟΜΙΚΟ ΕΤΟΣ 2025		Αυξομειώσεις βάσει αναμορφώσεων
		Διαμορφωθέντα μέχρι 30/06/2024	Ενταλθέντα μέχρι 30/06/2024	Ψηφισθέντα υπό του Δ.Σ.	Εγκριθέντα από Περιφέρεια	
30-8231	Εισφορές σε ασφαλιστικούς οργανισμούς και ταμεία	0,00	0,00	0,00	0,00	0,00
30-8232	Εισφορά για το εφάπαξ βοήθημα του Ν 103/75	0,00	0,00	0,00	0,00	0,00
Σύνολο Κ.Α. 30-823		0,00	0,00	0,00	0,00	0,00
30-824	Λοιπές εισπράξεις υπέρ τρίτων					
30-8241	Κρατήσεις στις αποδοχές για την εξόφληση δανείων του ΤΠ & Δ	0,00	0,00	0,00	0,00	0,00
30-8242	Λοιπές κρατήσεις υπέρ τρίτων					
30-8242.001	Απόδοση 22% υπέρ ΕΥΔΑΠ	0,00	0,00	0,00	0,00	0,00
Σύνολο Κ.Α. 30-8242		0,00	0,00	0,00	0,00	0,00
30-8244	Απόδοση στην περιφέρεια ποσοστού 25% από το τέλος λαϊκών αγορών (παρ. 2β του άρθρου 23 του ν. 4849/2021)	0,00	0,00	0,00	0,00	0,00
30-8245	Απόδοση της συνδρομής υπέρ δευτεροβάθμιων συνδικαλιστικών οργάνων των πωλητών λαϊκών αγορών (παρ. 8 του άρθρου 23 του ν. 4849/2021)	0,00	0,00	0,00	0,00	0,00
Σύνολο Κ.Α. 30-824		0,00	0,00	0,00	0,00	0,00
30-825	Πάγιες προκαταβολές					
30-8251	Πάγια προκαταβολή	0,00	0,00	0,00	0,00	0,00
Σύνολο Κ.Α. 30-825		0,00	0,00	0,00	0,00	0,00
30-826	ΛΟΙΠΕΣ ΕΠΙΣΤΡΟΦΕΣ - ΠΑΡΑΚΡΑΤΗΣΕΙΣ					
30-8261	Επιστροφή εσόδων από επιχορήγηση επιδομάτων για φυσικές καταστροφές	0,00	0,00	0,00	0,00	0,00
30-8262	Επιστροφή χρημάτων λόγω ανάκλησης κατανομής χρηματοδότησης ΠΔΕ.	0,00	0,00	0,00	0,00	0,00
30-8263	Επιστροφή χρηματοδοτήσεων ΕΣΠΑ λόγω δημοσιονομικής διόρθωσης (ν.4314/2014).	0,00	0,00	0,00	0,00	0,00
30-8264	Επιστροφή αχρεωστήτως εισπραχθέντων εσόδων σε ιδιώτες (φυσικά και νομικά πρόσωπα)	0,00	0,00	0,00	0,00	0,00
30-8265	Παρακράτηση ΚΑΠ εξαιτίας χορηγηθέντων προκαταβολών ΚΑΠ	0,00	0,00	0,00	0,00	0,00
30-8269	Λοιπές επιστροφές – παρακρατήσεις					
30-8269.001	Λοιπές επιστροφές	0,00	0,00	0,00	0,00	0,00
Σύνολο Κ.Α. 30-8269		0,00	0,00	0,00	0,00	0,00
Σύνολο Κ.Α. 30-826		0,00	0,00	0,00	0,00	0,00
Σύνολο Κ.Α. 30-82		0,00	0,00	0,00	0,00	0,00
30-83	Επιχορηγούμενες Πληρωμές Υποχρεώσεων Π.Ο.Ε.					
30-831	Πληρωμές υποχρεώσεων λειτουργικών δαπανών (ΠΟΕ)					
30-8311	Αμοιβές και έξοδα προσωπικού	0,00	0,00	0,00	0,00	0,00
30-8312	Αμοιβές αιρετών αρχόντων και τρίτων	0,00	0,00	0,00	0,00	0,00
30-8313	Αμοιβές και έξοδα τρίτων Παροχές τρίτων	0,00	0,00	0,00	0,00	0,00
30-8314	Φόροι - Τέλη	0,00	0,00	0,00	0,00	0,00
30-8315	Διάφορα έξοδα	0,00	0,00	0,00	0,00	0,00
30-8316	Δαπάνες προμήθειας αναλωσίμων	0,00	0,00	0,00	0,00	0,00
30-8317	Λοιπά έξοδα					
30-8317.001	Αποδόσεις Κρατήσεων Παρελθόντων Οικονομικών Ετών (Ασφαλιστικές Εισφορές, Απόδοση Φόρων, Δανείων κλπ)	0,00	0,00	0,00	0,00	0,00
30-8317.002	Χαρτόσημο & ΟΓΑ Χαρτόσημο Π.Ο.Ε. από εκμισθώσεις ακινήτων	0,00	0,00	0,00	0,00	0,00
Σύνολο Κ.Α. 30-8317		0,00	0,00	0,00	0,00	0,00
Σύνολο Κ.Α. 30-831		0,00	0,00	0,00	0,00	0,00
30-832	Πληρωμές επενδυτικών δαπανών (ΠΟΕ)					

Κωδικός (ΚΑ)	Τίτλος	ΠΡΟΗΓΟΥΜΕΝΟ ΟΙΚΟΝΟΜΙΚΟ ΕΤΟΣ 2024		ΟΙΚΟΝΟΜΙΚΟ ΕΤΟΣ 2025		Αυξομειώσεις βάσει αναμορφώσεων
		Διαμορφωθέντα μέχρι 30/06/2024	Ενταλθέντα μέχρι 30/06/2024	Ψηφισθέντα υπό του Δ.Σ.	Εγκριθέντα από Περιφέρεια	
30-8321	Αγορές κτιρίων τεχνικών έργων και προμήθειες παγίων	0,00	0,00	0,00	0,00	0,00
30-8322	Έργα	0,00	0,00	0,00	0,00	0,00
30-8323	Μελέτες Έρευνες πειραματικές εργασίες και ειδικές δαπάνες	0,00	0,00	0,00	0,00	0,00
Σύνολο Κ.Α. 30-832		0,00	0,00	0,00	0,00	0,00
30-833	Έκτακτα έξοδα (ΠΟΕ)					
30-8331	Φορολογικά πρόστιμα και προσαυξήσεις (ΠΟΕ)	0,00	0,00	0,00	0,00	0,00
30-8332	Προσαυξήσεις εισφορών Ασφαλιστικών Ταμείων (ΠΟΕ)	0,00	0,00	0,00	0,00	0,00
Σύνολο Κ.Α. 30-833		0,00	0,00	0,00	0,00	0,00
Σύνολο Κ.Α. 30-83		0,00	0,00	0,00	0,00	0,00
Σύνολο Κ.Α. 30-8		183.387,59	134.121,29	369.532,16	369.532,16	369.532,16
Σύνολα Κ.Α. για ΥΠΗΡΕΣΙΕΣ ΤΕΧΝΙΚΩΝ ΕΡΓΩΝ		3.734.414,67	949.176,02	4.130.052,01	4.130.052,01	4.130.052,01
35	ΥΠΗΡΕΣΙΕΣ ΠΡΑΣΙΝΟΥ					
35-6	ΕΞΟΔΑ ΧΡΗΣΗΣ					
35-60	ΑΜΟΙΒΕΣ ΚΑΙ ΕΞΟΔΑ ΠΡΟΣΩΠΙΚΟΥ					
35-601	Αποδοχές μονίμων υπαλλήλων					
35-6011	Τακτικές αποδοχές (περιλαμβάνονται βασικός μισθός, δώρα εορτών, γενικά και ειδικά τακτικά επιδόματα)					
35-6011.001	Τακτικές αποδοχές μονίμων υπαλλήλων (μισθοί,δώρα κ.λ.π.)	300.000,00	142.751,04	320.500,00	320.500,00	320.500,00
35-6011.002	Παραπληγικό επίδομα τακτικών υπαλλήλων	0,00	0,00	0,00	0,00	0,00
Σύνολο Κ.Α. 35-6011		300.000,00	142.751,04	320.500,00	320.500,00	320.500,00
35-6012	Αποζημίωση υπερωριακής εργασίας και για εξαιρέσιμες ημέρες και νυκτερινές ώρες και λοιπές πρόσθετες αμοιβές					
35-6012.001	Αποζημίωση υπερωριακής & νυκτερινής απασχόλησης μονίμων υπαλλήλων	34.000,00	10.736,12	34.000,00	34.000,00	34.000,00
35-6012.002	Εκλογική αποζημίωση μονίμων υπαλλήλων	1.840,00	0,00	0,00	0,00	0,00
Σύνολο Κ.Α. 35-6012		35.840,00	10.736,12	34.000,00	34.000,00	34.000,00
35-6013	Εφάπαξ βοήθημα του Ν 103/75	0,00	0,00	0,00	0,00	0,00
Σύνολο Κ.Α. 35-601		335.840,00	153.487,16	354.500,00	354.500,00	354.500,00
35-602	Αποδοχές τακτικών υπαλλήλων με σύμβαση αορίστου χρόνου					
35-6021	Τακτικές αποδοχές (περιλαμβάνονται βασικός μισθός, δώρα εορτών, γενικά και ειδικά τακτικά επιδόματα)					
35-6021.001	Τακτικές αποδοχές υπαλλήλων αορίστου χρόνου	53.000,00	26.092,52	50.900,00	50.900,00	50.900,00
35-6021.002	ΑΠΟΖΗΜΙΩΣΗ ΣΥΝΤΑΞΙΟΔΟΤΟΥΜΕΝΩΝ ΥΠΑΛΛΗΛΩΝ	0,00	0,00	15.000,00	15.000,00	15.000,00
Σύνολο Κ.Α. 35-6021		53.000,00	26.092,52	65.900,00	65.900,00	65.900,00
35-6022	Αποζημίωση υπερωριακής εργασίας και για εξαιρέσιμες ημέρες και νυκτερινές ώρες και λοιπές πρόσθετες αμοιβές					
35-6022.001	Αποζημίωση υπερωριακής απασχόλησης αορίστου χρόνου	8.500,00	3.768,74	8.500,00	8.500,00	8.500,00
35-6022.002	Εκλογική αποζημίωση υπαλλήλων ΙΔΑΧ	690,00	0,00	0,00	0,00	0,00
Σύνολο Κ.Α. 35-6022		9.190,00	3.768,74	8.500,00	8.500,00	8.500,00
Σύνολο Κ.Α. 35-602		62.190,00	29.861,26	74.400,00	74.400,00	74.400,00
35-604	Αποδοχές εκτάκτων υπαλλήλων (επί σύμβαση εκτάκτων υπαλλήλων, ημερομισθίων ωρομισθίων κ.λ.π.)					
35-6041	Τακτικές αποδοχές (περιλαμβάνονται βασικός μισθός, δώρα εορτών, γενικά και ειδικά τακτικά επιδόματα)					
35-6041.001	Αντίτιμο για παροχή εναλλακτικής υπηρεσίας (2/24407/0022/9-6-2005 ΚΥΑ./ΦΕΚ.Β' 858)	2.682,36	0,00	2.682,36	2.682,36	2.682,36
35-6041.002	Τακτικές αποδοχές (περιλαμβάνονται βασικός μισθός και επιδόματα) εκτάκτων υπαλλήλων με 8 μηνια σύμβαση	0,00	0,00	0,00	0,00	0,00

Κωδικός (ΚΑ)	Τίτλος	ΠΡΟΗΓΟΥΜΕΝΟ ΟΙΚΟΝΟΜΙΚΟ ΕΤΟΣ 2024		ΟΙΚΟΝΟΜΙΚΟ ΕΤΟΣ 2025		Αυξομειώσεις βάσει αναμορφώσεων
		Διαμορφωθέντα μέχρι 30/06/2024	Ενταλθέντα μέχρι 30/06/2024	Ψηφισθέντα υπό του Δ.Σ.	Εγκριθέντα από Περιφέρεια	
35-6041.003	Τακτικές αποδοχές υπαλλήλων ορισμένου χρόνου (τετράμηνα-δμήνια)	22.000,00	5.966,67	12.000,00	12.000,00	12.000,00
Σύνολο Κ.Α. 35-6041		24.682,36	5.966,67	14.682,36	14.682,36	14.682,36
35-6042	Αποζημίωση υπερωριακής εργασίας και για εξαερέσιμες ημέρες και νυκτερινές ώρες και λοιπές πρόσθετες αμοιβές	0,00	0,00	0,00	0,00	0,00
Σύνολο Κ.Α. 35-604		24.682,36	5.966,67	14.682,36	14.682,36	14.682,36
35-605	Εργοδοτικές εισφορές Δήμων και κοινοτήτων κοινωνικής ασφάλισης					
35-6051	Εργοδοτικές εισφορές προσωπικού με σύμβαση Δημοσίου Δικαίου					
35-6051.001	ΟΠΑΔ-ΤΥΔΚΥ εργοδοτική εισφορά μονίμων υπαλλήλων	14.300,00	6.346,28	16.500,00	16.500,00	16.500,00
35-6051.002	ΕΤΕΑ ΤΑΔΚΥ-ΤΕΑΔΥ εργοδοτική εισφορά μονίμων υπαλλήλων	10.600,00	3.178,61	8.100,00	8.100,00	8.100,00
35-6051.003	ΕΦΚΑ ΕΡΓΟΔΟΤΙΚΗ ΥΠΕΡ ΔΗΜΟΣΙΟΥ (Ν. 4387/16)	34.500,00	14.870,45	45.000,00	45.000,00	45.000,00
35-6051.004	ΕΤΑΑ - ΤΣΜΕΔΕ εργοδοτική εισφορά μονίμων υπαλλήλων	12.000,00	262,48	600,00	600,00	600,00
35-6051.005	ΥΓΕΙΟΝΟΜΙΚΗ ΠΕΡΙΘΑΛΨΗ ΔΗΜΟΣΙΟΥ ΕΡΓΟΔΟΤΙΚΗ ΕΙΣΦΟΡΑ ΜΟΝΙΜΩΝ ΥΠΑΛΛΗΛΩΝ	0,00	0,00	0,00	0,00	0,00
35-6051.006	ΕΤΕΑ-ΤΕΑΔΥ ΔΗΜΟΣΙΟΥ ΕΡΓΟΔΟΤΙΚΗ ΕΙΣΦΟΡΑ ΜΟΝΙΜΩΝ ΥΠΑΛΛΗΛΩΝ	0,00	0,00	0,00	0,00	0,00
Σύνολο Κ.Α. 35-6051		71.400,00	24.657,82	70.200,00	70.200,00	70.200,00
35-6052	Εργοδοτικές εισφορές υπαλλήλων με σύμβαση αορίστου χρόνου					
35-6052.001	ΙΚΑ εργοδοτική εισφορά υπαλλήλων αορίστου χρόνου	12.000,00	5.511,09	12.000,00	12.000,00	12.000,00
Σύνολο Κ.Α. 35-6052		12.000,00	5.511,09	12.000,00	12.000,00	12.000,00
35-6054	Εργοδοτικές εισφορές έκτακτου προσωπικού					
35-6054.001	Εργοδοτικές εισφορές ΙΚΑ έκτακτου προσωπικού (8 μηνο)	0,00	0,00	0,00	0,00	0,00
35-6054.002	Εργοδοτικές εισφορές υπαλλήλων ορισμένου χρόνου (τετράμηνα-δμήνια)	3.000,00	1.329,97	3.200,00	3.200,00	3.200,00
35-6054.003	Εργοδοτική εισφορά υπερ ΙΚΑ απασχολούμενων ΙΕΚ με πρακτική άσκηση	0,00	0,00	0,00	0,00	0,00
Σύνολο Κ.Α. 35-6054		3.000,00	1.329,97	3.200,00	3.200,00	3.200,00
35-6055	Λοιπές εργοδοτικές εισφορές	0,00	0,00	0,00	0,00	0,00
35-6056	Εργοδοτικές εισφορές Δήμων κοινωνικής ασφάλισης	0,00	0,00	0,00	0,00	0,00
Σύνολο Κ.Α. 35-605		86.400,00	31.498,88	85.400,00	85.400,00	85.400,00
35-606	Παρεπόμενες παροχές και έξοδα προσωπικού					
35-6061	Παροχές ένδυσης (ένδυση εργατοτεχνικού και ένστολου προσωπικού)					
35-6061.001	Προμήθεια γάλακτος 2020-2021 συν	5.000,00	0,00	0,00	0,00	0,00
35-6061.002	Προμήθεια γάλακτος 2023	2.712,00	0,00	0,00	0,00	0,00
35-6061.003	Προμήθεια γάλακτος 2024	3.000,00	0,00	0,00	0,00	0,00
Σύνολο Κ.Α. 35-6061		10.712,00	0,00	0,00	0,00	0,00
35-6062	Έξοδα κηδείας αποβιούντων υπαλλήλων (άρ. 64 Ν. 3584/07)	0,00	0,00	0,00	0,00	0,00
35-6063	Λοιπές παροχές σε είδος (γαλαλιά, άρβυλα, γάντια, γαλότσες, μάσκα κ.λ.π.) 2014 συν					
35-6063.000	Λοιπές παροχές σε είδος (γαλαλιά, άρβυλα, γάντια, γαλότσες, μάσκα κ.λ.π.) 2024	3.000,00	0,00	3.500,00	3.500,00	3.500,00
35-6063.001	Λοιπές παροχές σε είδος (γαλαλιά, άρβυλα, γάντια, γαλότσες, μάσκα κ.λ.π.)	0,00	0,00	3.500,00	3.500,00	3.500,00
35-6063.002	Λοιπές παροχές σε είδος (γαλαλιά, άρβυλα, γάντια, γαλότσες, μάσκα κ.λ.π.) 2022	0,00	0,00	0,00	0,00	0,00
35-6063.003		0,00	0,00	0,00	0,00	0,00
35-6063.004		0,00	0,00	0,00	0,00	0,00

Κωδικός (ΚΑ)	Τίτλος	ΠΡΟΗΓΟΥΜΕΝΟ ΟΙΚΟΝΟΜΙΚΟ ΕΤΟΣ 2024		ΟΙΚΟΝΟΜΙΚΟ ΕΤΟΣ 2025		Αυξομειώσεις βάσει αναμορφώσεων
		Διαμορφωθέντα μέχρι 30/06/2024	Ενταλθέντα μέχρι 30/06/2024	Ψηφισθέντα υπό του Δ.Σ.	Εγκριθέντα από Περιφέρεια	
Σύνολο Κ.Α. 35-6063		3.000,00	0,00	7.000,00	7.000,00	7.000,00
Σύνολο Κ.Α. 35-606		13.712,00	0,00	7.000,00	7.000,00	7.000,00
35-607	Δαπάνες πρόληψης, εκπαίδευσης και επιμόρφωσης προσωπικού					
35-6072	Δαπάνες εκπαίδευσης προσωπικού (άρθρο 16 ΠΔ 23/2002)	0,00	0,00	0,00	0,00	0,00
Σύνολο Κ.Α. 35-607		0,00	0,00	0,00	0,00	0,00
Σύνολο Κ.Α. 35-60		522.824,36	220.813,97	535.982,36	535.982,36	535.982,36
35-61	ΑΜΟΙΒΕΣ ΑΙΡΕΤΩΝ ΚΑΙ ΤΡΙΤΩΝ					
35-611	Αμοιβές και έξοδα ελευθέρων επαγγελματιών					
35-6111	Αμοιβές νομικών και συμβολαιογράφων	0,00	0,00	0,00	0,00	0,00
35-6112	Αμοιβές τεχνικών	0,00	0,00	0,00	0,00	0,00
35-6114	Αμοιβές καλλιτεχνών	0,00	0,00	0,00	0,00	0,00
35-6115	Αμοιβές λογιστών	0,00	0,00	0,00	0,00	0,00
35-6117	Λοιπές αμοιβές λοιπων εκτελούντων ειδικές υπηρεσίες με την ιδιότητα του ελεύθερου επαγγελματία					
35-6117.001	Υπηρεσίες υποστήριξης του Δήμου Π. Φαλήρου για την αξιολογική προσέγγιση διαφοροποιημένων χωρικών ενοτήτων στα όρια του Δήμου Π. Φαλήρου και	0,00	0,00	0,00	0,00	0,00
Σύνολο Κ.Α. 35-6117		0,00	0,00	0,00	0,00	0,00
Σύνολο Κ.Α. 35-611		0,00	0,00	0,00	0,00	0,00
35-614	Αμοιβές τρίτων με την ιδιότητα νομικού προσώπου					
35-6141	Αμοιβές νομικών προσώπων Δημοσίου Δικαίου					
35-6141.001	Εντομολογική επιτήρηση κουνουπιών 2020	0,00	0,00	0,00	0,00	0,00
Σύνολο Κ.Α. 35-6141		0,00	0,00	0,00	0,00	0,00
35-6142	Αμοιβές νομικών προσώπων ιδιωτικού δικαίου					
35-6142.001	Εργασία πρόληψης και περιορισμού ασθενειών σε δέντρα 2024 συν	16.000,00	0,00	8.799,04	8.799,04	8.799,04
35-6142.002	Εργασία κλαδέματος υψηλών και επικίνδυνων δέντρων 2024	5.000,00	0,00	5.000,00	5.000,00	5.000,00
35-6142.003	Εργασία κλαδέματος υψηλών & επικίνδυνων δέντρων 2022συν	49.600,00	48.112,00	49.200,00	49.200,00	49.200,00
35-6142.004	Σίτιση αδέσποτων ζώων 2024	17.000,00	0,00	6.570,00	6.570,00	6.570,00
35-6142.005	Εργασία πρόληψης και περιορισμού ασθενειών σε δέντρα 2023 συν	5.828,00	0,00	0,00	0,00	0,00
35-6142.006	Παροχή υπηρεσίας ενδιαιτήματος αδέσποτων ζώων 2024	14.000,00	0,00	14.000,00	14.000,00	14.000,00
35-6142.007	Σίτιση αδέσποτων ζώων 2023 συν	3.968,79	3.962,23	0,00	0,00	0,00
35-6142.008	Εργασία πρόληψης και περιορισμού ασθενειών στα δέντρα 2025	0,00	0,00	20.000,00	20.000,00	20.000,00
35-6142.009	Σίτιση αδέσποτων ζώων 2025	0,00	0,00	20.000,00	20.000,00	20.000,00
35-6142.010	Εργασία κλαδέματος υψηλών και επικίνδυνων δέντρων 2025	0,00	0,00	5.000,00	5.000,00	5.000,00
35-6142.011	Δαπάνες για την πραγματοποίηση μετρήσεων σε δείγματα αναλύσεων νερού 2025	0,00	0,00	3.100,00	3.100,00	3.100,00
35-6142.012	Περισυλλογή & διαχείριση αδέσποτων ζώων 2025	0,00	0,00	45.000,00	45.000,00	45.000,00
35-6142.013	Παροχή κτηνιατρικών υπηρεσιών αδέσποτων ζώων 2024	5.200,00	0,00	0,00	0,00	0,00
35-6142.014	Πρόγραμμα διαχείρισης κουνουπιών στο ρέμα της Πικροδάφνης και στα φρεάτια 2025	0,00	0,00	13.000,00	13.000,00	13.000,00
35-6142.015	Περισυλλογή & διαχείριση αδέσποτων ζώων 2023 συν	8.366,28	8.361,32	0,00	0,00	0,00
35-6142.016	Φύλαξη υπαίθριων κοινόχρηστων χώρων 2023 συν	39.809,78	10.408,56	0,00	0,00	0,00
35-6142.017	Φύλαξη υπαίθριων κοινόχρηστων χώρων 2024	37.200,00	0,00	23.580,64	23.580,64	23.580,64
35-6142.018	Εργασία διαχείρισης γεωπληροφοριακής βάσης δεδομένων	1.000,00	0,00	0,00	0,00	0,00

Κωδικός (ΚΑ)	Τίτλος	ΠΡΟΗΓΟΥΜΕΝΟ ΟΙΚΟΝΟΜΙΚΟ ΕΤΟΣ 2024		ΟΙΚΟΝΟΜΙΚΟ ΕΤΟΣ 2025		Αυξομειώσεις βάσει αναμορφώσεων
		Διαμορφωθέντα μέχρι 30/06/2024	Ενταλθέντα μέχρι 30/06/2024	Ψηφισθέντα υπό του Δ.Σ.	Εγκριθέντα από Περιφέρεια	
35-6142.019	Δαπάνες για την πραγματοποίηση μετρήσεων/αναλύσεων σε δείγματα νερού 2023 συν	2.666,00	217,00	0,00	0,00	0,00
35-6142.020	Φύλαξη υπαίθριων κοινοχρήστων χώρων 2025	0,00	0,00	45.000,00	45.000,00	45.000,00
35-6142.021	Δαπάνες για την πραγματοποίηση μετρήσεων/αναλύσεων σε δείγματα νερού 2024	3.100,00	0,00	3.100,00	3.100,00	3.100,00
35-6142.022	Τεχνική βοήθεια χρηματοδοτούμενων προγραμμάτων	500,00	0,00	500,00	500,00	500,00
35-6142.023	Πρόγραμμα διαχείρισης κουνουπιών στο ρέμα Πικροδάφνης και στα φρεάτια ομβρίων 2023	12.852,60	0,00	6.175,20	6.175,20	6.175,20
35-6142.024	Επιχειρησιακό Σχέδιο για τα ζώα 2024	10.000,00	0,00	0,00	0,00	0,00
35-6142.025	Διαχείριση νεκρών αδέσποτων ζώων 2024 συν	6.000,00	0,00	6.000,00	6.000,00	6.000,00
35-6142.026	Εργασία διαχείρισης γεωπληροφορικής βάσης δεδομένων 2026	0,00	0,00	1.000,00	1.000,00	1.000,00
35-6142.027	Υπηρεσία φόρτωσης και μεταφοράς δημοσίων αποβλήτων (ΦΕΚ 57/Β'/2002)στη ΔΔΔΥ	0,00	0,00	1.000,00	1.000,00	1.000,00
Σύνολο Κ.Α. 35-6142		238.091,45	71.061,11	276.024,88	276.024,88	276.024,88
Σύνολο Κ.Α. 35-614		238.091,45	71.061,11	276.024,88	276.024,88	276.024,88
35-616	Λοιπές αμοιβές και έξοδα τρίτων					
35-6162	Λοιπά έξοδα τρίτων	0,00	0,00	0,00	0,00	0,00
Σύνολο Κ.Α. 35-616		0,00	0,00	0,00	0,00	0,00
Σύνολο Κ.Α. 35-61		238.091,45	71.061,11	276.024,88	276.024,88	276.024,88
35-62	ΠΑΡΟΧΕΣ ΤΡΙΤΩΝ					
35-621	Παροχές παραγωγικής διαδικασίας					
35-6211	Αντίτιμο ηλεκτρικού ρεύματος για φωτισμό οδών, πλατειών και κοινόχρηστων χώρων και παραγωγικής διαδικασίας	0,00	0,00	0,00	0,00	0,00
35-6212	Φωταέριο και φυσικό αέριο παραγωγικής διαδικασίας	0,00	0,00	0,00	0,00	0,00
35-6213	Υδρευση πλατειών	60.000,00	30.939,00	100.000,00	100.000,00	100.000,00
Σύνολο Κ.Α. 35-621		60.000,00	30.939,00	100.000,00	100.000,00	100.000,00
35-623	Ενοίκια - Μισθώματα					
35-6231	Μισθώματα εδαφικών εκτάσεων γαιών	0,00	0,00	0,00	0,00	0,00
35-6232	Μισθώματα κτιρίων - Τεχνικών έργων ακινήτων	0,00	0,00	0,00	0,00	0,00
35-6233	Μισθώματα μηχανημάτων - Τεχνικών Εγκαταστάσεων					
35-6233.001	Μίσθωση μηχανημάτων κηπουρών 2023	24.100,00	0,00	0,00	0,00	0,00
35-6233.002	Μίσθωση μηχανημάτων κηπουρών 2025	0,00	0,00	100,00	100,00	100,00
35-6233.003	Μίσθωση μηχανημάτων κηπουρών 2024	100,00	0,00	35.000,00	35.000,00	35.000,00
Σύνολο Κ.Α. 35-6233		24.200,00	0,00	35.100,00	35.100,00	35.100,00
35-6234	Μισθώματα μεταφορικών μέσων	0,00	0,00	0,00	0,00	0,00
35-6235	Μισθώματα επίπλων και λοιπού εξοπλισμού και σκευών και λοιπού εξοπλισμού	0,00	0,00	0,00	0,00	0,00
35-6236	Λοιπά μισθώματα	0,00	0,00	0,00	0,00	0,00
Σύνολο Κ.Α. 35-623		24.200,00	0,00	35.100,00	35.100,00	35.100,00
35-624	Ενοίκια χρηματοδοτικής μίσθωσης leasing					
35-6241	Leasing εδαφικών εκτάσεων	0,00	0,00	0,00	0,00	0,00
35-6242	Leasing κτιρίων	0,00	0,00	0,00	0,00	0,00
35-6243	Leasing μηχανημάτων	0,00	0,00	0,00	0,00	0,00
35-6244	Leasing μεταφορικών μέσων	0,00	0,00	0,00	0,00	0,00
35-6245	Leasing Επίπλων και λοιπού εξοπλισμού	0,00	0,00	0,00	0,00	0,00

Κωδικός (ΚΑ)	Τίτλος	ΠΡΟΗΓΟΥΜΕΝΟ ΟΙΚΟΝΟΜΙΚΟ ΕΤΟΣ 2024		ΟΙΚΟΝΟΜΙΚΟ ΕΤΟΣ 2025		Αυξομειώσεις βάσει αναμορφώσεων
		Διαμορφωθέντα μέχρι 30/06/2024	Ενταλθέντα μέχρι 30/06/2024	Ψηφισθέντα υπό του Δ.Σ.	Εγκριθέντα από Περιφέρεια	
Σύνολο Κ.Α. 35-624		0,00	0,00	0,00	0,00	0,00
35-625	Ασφάλιστρα					
35-6251	Ασφάλιστρα ακινήτων	0,00	0,00	0,00	0,00	0,00
35-6252	Ασφάλιστρα μηχανημάτων - Τεχνικών εγκαταστάσεων	0,00	0,00	0,00	0,00	0,00
35-6253	Ασφάλιστρα μεταφορικών μέσων					
35-6253.001	Ασφάλιστρα μεταφορικών μέσων 2022-2024	0,00	0,00	0,00	0,00	0,00
35-6253.002	Ασφάλιστρα μεταφορικών μέσων 2021-2024	0,00	0,00	0,00	0,00	0,00
35-6253.003	Ασφάλιστρα μεταφορικών μέσων 2018-2021 συν	0,00	0,00	0,00	0,00	0,00
35-6253.004	Ασφάλιστρα μεταφορικών μέσων 2023 συν	3.500,00	1.890,01	3.500,00	3.500,00	3.500,00
Σύνολο Κ.Α. 35-6253		3.500,00	1.890,01	3.500,00	3.500,00	3.500,00
35-6254	Ασφάλιστρα επίπλων και λοιπού εξοπλισμού	0,00	0,00	0,00	0,00	0,00
35-6255	Λοιπά Ασφάλιστρα	0,00	0,00	0,00	0,00	0,00
Σύνολο Κ.Α. 35-625		3.500,00	1.890,01	3.500,00	3.500,00	3.500,00
35-626	Συντήρηση και επισκευή αγαθών διαρκούς χρήσης από τρίτους					
35-6261	Συντήρηση και επισκευή κτιρίων ακινήτων του Δήμου	0,00	0,00	0,00	0,00	0,00
35-6262	Συντήρηση και επισκευή λοιπών μονίμων εγκαταστάσεων					
35-6262.001	Εργασία συντήρησης πρασίνου αρμοδιότητας ΠΟΑΚΕ συν	12.393,43	0,00	0,00	0,00	0,00
35-6262.002	Συντήρηση αυτόματου ποτίσματος (συμπ. ανταλλακτικών και αναλωσίμων) 2024	24.800,00	0,00	10.853,90	10.853,90	10.853,90
35-6262.003	Συντήρηση αυτόματου ποτίσματος (συμπ. ανταλλακτικών και αναλωσίμων) 2023	2.446,52	0,00	0,00	0,00	0,00
35-6262.004	Εργασία αφάνισης πρεμνών 2022 συν	5.193,12	2.916,48	3.000,00	3.000,00	3.000,00
35-6262.005	Εργασία φυτοτεχνικών διαμορφώσεων 2024	100,00	0,00	0,00	0,00	0,00
35-6262.006	Εργασία εγκατάστασης αυτόματης άρδευσης 2023 συν	10.897,12	9.991,92	0,00	0,00	0,00
35-6262.007	Εργασία συντήρησης πρασίνου Δήμου 2022 συν	102.753,54	49.820,72	60.000,00	60.000,00	60.000,00
35-6262.008	Εργασία αφάνισης πρεμνών 2024	3.000,00	0,00	3.000,00	3.000,00	3.000,00
35-6262.009	Εργασία εγκατάστασης αυτόματης άρδευσης 2024	26.400,00	0,00	22.378,52	22.378,52	22.378,52
35-6262.010	Συντήρηση νησίδας Λ. Αμφιθέας εντός των Διοικ/κών ορίων του Δήμου συν	0,00	0,00	37.200,00	37.200,00	37.200,00
35-6262.011	Εργασία φυτοτεχνικών διαμορφώσεων 2023 συν	37.200,00	27.652,00	0,00	0,00	0,00
35-6262.012	Συντήρηση νησίδας Λ. Αμφιθέας εντός των Διοικ/κών ορίων του Δήμου 2023 συν	4.162,89	4.162,89	0,00	0,00	0,00
35-6262.013	Συντήρηση νησίδας Λ. Αμφιθέας εντός των Διοικ/κών ορίων του Δήμου 2024	24.800,00	5.321,71	4.000,00	4.000,00	4.000,00
35-6262.014	Εργασία συντήρησης πρασίνου Δήμου 2025	0,00	0,00	80.000,00	80.000,00	80.000,00
35-6262.015	Εργασία αφάνισης πρεμνών 2025	0,00	0,00	22.358,52	22.358,52	22.358,52
35-6262.016	Εργασία φυτοτεχνικών διαμορφώσεων 2025	0,00	0,00	37.200,00	37.200,00	37.200,00
35-6262.017	Συντήρηση αυτόματου ποτίσματος (συμπ/νων ανταλλακτικών και αναλωσίμων) 2025	0,00	0,00	37.200,00	37.200,00	37.200,00
35-6262.018	Εργασία εγκατάστασης αυτόματης άρδευσης 2025	0,00	0,00	14.800,00	14.800,00	14.800,00
Σύνολο Κ.Α. 35-6262		254.146,62	99.865,72	331.990,94	331.990,94	331.990,94
35-6263	Συντήρηση και επισκευή μεταφορικών μέσων					
35-6263.001	Συντήρηση αυτ/των (πλύσιμο - γρασάρισμα) 2023 συν	200,00	0,00	0,00	0,00	0,00
35-6263.002	Συντήρηση αυτοκινήτων πλύσιμο - γρασάρισμα 2025	0,00	0,00	200,00	200,00	200,00

Κωδικός (ΚΑ)	Τίτλος	ΠΡΟΗΓΟΥΜΕΝΟ ΟΙΚΟΝΟΜΙΚΟ ΕΤΟΣ 2024		ΟΙΚΟΝΟΜΙΚΟ ΕΤΟΣ 2025		Αυξομειώσεις βάσει αναμορφώσεων
		Διαμορφωθέντα μέχρι 30/06/2024	Ενταλθέντα μέχρι 30/06/2024	Ψηφισθέντα υπό του Δ.Σ.	Εγκριθέντα από Περιφέρεια	
35-6263.003	Συντήρηση αυτ/των (πλύσιμο - γρασάρισμα) 2024	300,00	0,00	300,00	300,00	300,00
Σύνολο Κ.Α. 35-6263		500,00	0,00	500,00	500,00	500,00
35-6264	Συντήρηση και επισκευή λοιπών μηχανημάτων					
35-6264.001	Προμήθεια ανταλλακτικών & αναλωσίμων για συντήρηση εργαλείων & μηχανημάτων κηπουρών 2024	15.000,00	0,00	24.000,00	24.000,00	24.000,00
35-6264.002	Προμήθεια ανταλλακτικών κι αναλωσίμων για την συντήρηση εργαλείων και μηχανημάτων κηπουρών2023	3.840,00	0,00	0,00	0,00	0,00
35-6264.003	Προμήθεια ανταλλακτικών κι αναλωσίμων για την συντήρηση εργαλείων και μηχανημάτων κηπουρών2025	0,00	0,00	5.000,00	5.000,00	5.000,00
Σύνολο Κ.Α. 35-6264		18.840,00	0,00	29.000,00	29.000,00	29.000,00
35-6265	Συντήρηση και επισκευή επίπλων και λοιπού εξοπλισμού σκευών και λοιπού εξοπλισμού	0,00	0,00	0,00	0,00	0,00
35-6266	Συντήρηση εφαρμογών - προγράμματος Η/Υ					
35-6266.000	Συντήρηση εφαρμογών - προγράμματος Η/Υ	0,00	0,00	0,00	0,00	0,00
35-6266.001	Συντήρηση εφαρμογών - προγράμματος Η/Υ	0,00	0,00	0,00	0,00	0,00
Σύνολο Κ.Α. 35-6266		0,00	0,00	0,00	0,00	0,00
Σύνολο Κ.Α. 35-626		273.486,62	99.865,72	361.490,94	361.490,94	361.490,94
35-627	Υδρευση, φωτισμός, καθαριότητα, αποκομιδή απορριμμάτων (λοιπές παροχές τρίτων)					
35-6271	Υδρευση δημοτικών κτιρίων κ.λπ.	0,00	0,00	0,00	0,00	0,00
35-6272	Άρδευση	0,00	0,00	0,00	0,00	0,00
35-6273	Φωτισμός και κίνηση (με ηλεκτρισμό ή φωταέριο) για δικές τους υπηρεσίες	0,00	0,00	0,00	0,00	0,00
35-6274	Δαπάνες καθαρισμού γραφείων	0,00	0,00	0,00	0,00	0,00
35-6275	Δαπάνες καθαρισμού φρεατίων, δεξαμενών κ.λπ.					
35-6275.001	Δαπάνες καθαρισμού βυθού παραθαλάσσιου μετώπου	1.000,00	0,00	1.000,00	1.000,00	1.000,00
Σύνολο Κ.Α. 35-6275		1.000,00	0,00	1.000,00	1.000,00	1.000,00
35-6276	Δαπάνες εκκένωσης βόθρων					
35-6276.001	ΔΑΠΑΝΕΣ ΑΠΟΦΡΑΞΗΣ ΚΑΙ ΕΚΚΕΝΩΣΗΣ ΒΟΘΡΟΥ ΣΤΟ ΠΑΡΚΟ ΦΛΟΙΣΒΟΥ	9.504,60	4.854,60	0,00	0,00	0,00
35-6276.002	ΔΑΠΑΝΕΣ ΑΠΟΦΡΑΞΗΣ ΚΑΙ ΕΚΚΕΝΩΣΗΣ ΒΟΘΡΟΥ ΣΤΟ ΠΑΡΚΟ ΦΛΟΙΣΒΟΥ 2024	8.000,00	0,00	3.317,00	3.317,00	3.317,00
Σύνολο Κ.Α. 35-6276		17.504,60	4.854,60	3.317,00	3.317,00	3.317,00
35-6277	Δαπάνες συλλογής και μεταφοράς στερεών αποβλήτων και ανακυκλώσιμων υλικών με υποχρεωτική ανάλυση στους ακόλουθους κατοτεροβάθμιους					
35-6277.001	Καθαρισμός παραλίας	0,00	0,00	0,00	0,00	0,00
35-6277.002	ΚΑΘΑΡΙΣΜΟΣ ΒΥΘΟΥ	0,00	0,00	0,00	0,00	0,00
35-6277.003	Απεντόμωση, μυοκτονία παραλίας & κοινόχρηστων χώρων 2014συν	0,00	0,00	0,00	0,00	0,00
35-6277.004	Νέες παροχές ΔΕΗ - ΟΤΕ - ΕΥΔΑΠ & επεκτάσεις	0,00	0,00	0,00	0,00	0,00
35-6277.005	Αποκατάσταση βλαβών ΔΕΗ, ΟΤΕ, ΕΥΔΑΠ	0,00	0,00	0,00	0,00	0,00
35-6277.006	Απεντόμωση - μυοκτονία παραλίας & κοινόχρηστων χώρων 2015 συν	0,00	0,00	0,00	0,00	0,00
Σύνολο Κ.Α. 35-6277		0,00	0,00	0,00	0,00	0,00
35-6278	Δαπάνες φύλαξης κτιρίων (αρθ.21 παρ.11 ν.3731/2008)					
35-6278.001	Υπηρεσίες φύλαξης ακτών 2021 συν	0,00	0,00	0,00	0,00	0,00
35-6278.002		0,00	0,00	0,00	0,00	0,00
Σύνολο Κ.Α. 35-6278		0,00	0,00	0,00	0,00	0,00

Κωδικός (ΚΑ)	Τίτλος	ΠΡΟΗΓΟΥΜΕΝΟ ΟΙΚΟΝΟΜΙΚΟ ΕΤΟΣ 2024		ΟΙΚΟΝΟΜΙΚΟ ΕΤΟΣ 2025		Αυξομειώσεις βάσει αναμορφώσεων
		Διαμορφωθέντα μέχρι 30/06/2024	Ενταλθέντα μέχρι 30/06/2024	Ψηφισθέντα υπό του Δ.Σ.	Εγκριθέντα από Περιφέρεια	
35-6279	Λοιπές δαπάνες για ύδρευση, άρδευση, φωτισμό, καθαριότητα					
35-6279.001	Νέες παροχές ΔΕΗ - ΟΤΕ - ΕΥΔΑΠ & επεκτάσεις	3.000,00	0,00	3.000,00	3.000,00	3.000,00
35-6279.002	Αποκατάσταση βλαβών ΔΕΗ, ΟΤΕ, ΕΥΔΑΠ	2.000,00	0,00	2.000,00	2.000,00	2.000,00
35-6279.003		0,00	0,00	0,00	0,00	0,00
35-6279.004	Έκτακτη απολύμανση κτιρίων του Δήμου (ΔΑΚ, κλειστό Δημοτ. Γυμναστήριο) στο πλαίσιο μέτρων αποφυγής και περιορισμού της διάδοσης του κορωνοϊού	0,00	0,00	0,00	0,00	0,00
35-6279.005	Απεντόμωση, μυοκτονία παραλίας & κοινοχρήστων χώρων 2018 συν	0,00	0,00	0,00	0,00	0,00
35-6279.006	Συλλογή, μεταφορά & διαχείριση προϊόντων εκσκαφών, καταδαφίσεων και ογκοδών αντικειμένων 2018 συν	0,00	0,00	0,00	0,00	0,00
35-6279.007	Διαχείριση προϊόντων εκσκαφών καταδαφίσεων και ογκοδών αντικειμένων 2019 συν	0,00	0,00	0,00	0,00	0,00
35-6279.008	Απολύμανση κτιρίων του Δήμου (ΔΑΚ, κλειστό Δημοτ. Γυμναστήριο) για την αντιμετώπιση του COVID-19) 2020 συν	0,00	0,00	0,00	0,00	0,00
35-6279.009	Απολύμανση κτιρίων του Δήμου (ΔΑΚ, κλειστό Δημοτ. Γυμναστήριο) για την αντιμετώπιση του COVID-19) 2021 συν	0,00	0,00	0,00	0,00	0,00
	Σύνολο Κ.Α. 35-6279	5.000,00	0,00	5.000,00	5.000,00	5.000,00
	Σύνολο Κ.Α. 35-627	23.504,60	4.854,60	9.317,00	9.317,00	9.317,00
	Σύνολο Κ.Α. 35-62	384.691,22	137.549,33	509.407,94	509.407,94	509.407,94
35-63	ΦΟΡΟΙ - ΤΕΛΗ					
35-631	Φόροι					
35-6312	Λοιποί φόροι					
35-6312.001	ΠΡΟΣΤΙΜΑ ΠΟΛΕΟΔΟΜΙΑΣ	0,00	0,00	0,00	0,00	0,00
	Σύνολο Κ.Α. 35-6312	0,00	0,00	0,00	0,00	0,00
	Σύνολο Κ.Α. 35-631	0,00	0,00	0,00	0,00	0,00
35-632	Τέλη κυκλοφορίας μεταφορικών μέσων					
35-6321	Τέλη κυκλοφορίας επιβατηγών αυτοκινήτων					
35-6321.000	Τέλη κυκλοφορίας επιβατηγών αυτοκινήτων	0,00	0,00	0,00	0,00	0,00
35-6321.001	Τέλη κυκλοφορίας επιβατηγών αυτοκινήτων	0,00	0,00	0,00	0,00	0,00
35-6321.002	Τέλη κυκλοφορίας επιβατικών αυτοκινήτων -μηχανάκια	300,00	0,00	500,00	500,00	500,00
	Σύνολο Κ.Α. 35-6321	300,00	0,00	500,00	500,00	500,00
35-6322	Τέλη κυκλοφορίας φορτηγών αυτοκινήτων					
35-6322.000	Τέλη κυκλοφορίας φορτηγών αυτοκινήτων	0,00	0,00	0,00	0,00	0,00
35-6322.001	Τέλη κυκλοφορίας φορτηγών αυτοκινήτων	3.000,00	0,00	3.500,00	3.500,00	3.500,00
	Σύνολο Κ.Α. 35-6322	3.000,00	0,00	3.500,00	3.500,00	3.500,00
35-6323	Λοιπά τέλη κυκλοφορίας					
35-6323.001	ΚΤΕΟ 2025	0,00	0,00	400,00	400,00	400,00
35-6323.002	ΚΤΕΟ 2022 συν	0,00	0,00	0,00	0,00	0,00
35-6323.003	ΚΤΕΟ 2023 συν	400,00	0,00	400,00	400,00	400,00
	Σύνολο Κ.Α. 35-6323	400,00	0,00	800,00	800,00	800,00
	Σύνολο Κ.Α. 35-632	3.700,00	0,00	4.800,00	4.800,00	4.800,00
	Σύνολο Κ.Α. 35-63	3.700,00	0,00	4.800,00	4.800,00	4.800,00
35-64	ΛΟΙΠΑ ΓΕΝΙΚΑ ΕΞΟΔΑ					
35-641	Έξοδα μεταφορών					

Κωδικός (ΚΑ)	Τίτλος	ΠΡΟΗΓΟΥΜΕΝΟ ΟΙΚΟΝΟΜΙΚΟ ΕΤΟΣ 2024		ΟΙΚΟΝΟΜΙΚΟ ΕΤΟΣ 2025		Αυξομειώσεις βάσει αναμορφώσεων
		Διαμορφωθέντα μέχρι 30/06/2024	Ενταλθέντα μέχρι 30/06/2024	Ψηφισθέντα υπό του Δ.Σ.	Εγκριθέντα από Περιφέρεια	
35-6411	Έξοδα κίνησης ιδιοκτητών μεταφορικών μέσων (καύσιμα, λιπαντικά, διόδια κλπ)	0,00	0,00	0,00	0,00	0,00
35-6412	Έξοδα μεταφοράς αγαθών φορτοεκφορτωτικά	0,00	0,00	0,00	0,00	0,00
35-6413	Μεταφορές προσώπων	0,00	0,00	0,00	0,00	0,00
35-6414	Μεταφορές εν γένει	0,00	0,00	0,00	0,00	0,00
Σύνολο Κ.Α. 35-641		0,00	0,00	0,00	0,00	0,00
35-642	Οδοιπορικά έξοδα και έξοδα ταξιδίων					
35-6422	Οδοιπορικά έξοδα και αποζημίωση μετακινούμενων υπαλλήλων					
35-6422.001	Οδοιπορικά έξοδα και αποζημίωση μετακινούμενων υπαλλήλων	0,00	0,00	0,00	0,00	0,00
Σύνολο Κ.Α. 35-6422		0,00	0,00	0,00	0,00	0,00
35-6423	Οδοιπορικά έξοδα και αποζημίωση τρίτων	0,00	0,00	0,00	0,00	0,00
Σύνολο Κ.Α. 35-642		0,00	0,00	0,00	0,00	0,00
35-646	Έξοδα δημοσιεύσεων					
35-6461	Έξοδα δημοσίευσης οικονομικών καταστάσεων	0,00	0,00	0,00	0,00	0,00
35-6462	Δημοσίευση προκηρύξεων	4.000,00	0,00	4.000,00	4.000,00	4.000,00
35-6463	Έξοδα λοιπών δημοσιεύσεων	500,00	0,00	0,00	0,00	0,00
Σύνολο Κ.Α. 35-646		4.500,00	0,00	4.000,00	4.000,00	4.000,00
35-647	Έξοδα καλλιτεχνικών, αθλητικών και κοινωνικών δραστηριοτήτων					
35-6471	Έξοδα πολιτιστικών δραστηριοτήτων					
35-6471.001	Διοργάνωση εκδηλώσεων για την ημέρα περιβάλλοντος	2.500,00	0,00	2.500,00	2.500,00	2.500,00
Σύνολο Κ.Α. 35-6471		2.500,00	0,00	2.500,00	2.500,00	2.500,00
35-6472	Έξοδα αθλητικών δραστηριοτήτων	0,00	0,00	0,00	0,00	0,00
35-6473	Έξοδα οργάνωσης κοινωνικών δραστηριοτήτων					
35-6473.001	Δράσεις προαγωγής φιλοξοφίας	1.000,00	0,00	1.000,00	1.000,00	1.000,00
35-6473.002	Προμήθεια υλικών για την Ημέρα Περιβάλλοντος	2.500,00	0,00	2.500,00	2.500,00	2.500,00
35-6473.003	Δρόμενα με αφορμή της Παγκόσμιας Ημέρας Περιβάλλοντος	0,00	0,00	0,00	0,00	0,00
35-6473.004	Ημερίδα για την προστασία του θαλάσσιου οικοσυστήματος "KEEP FALIRO BLUE"	0,00	0,00	0,00	0,00	0,00
Σύνολο Κ.Α. 35-6473		3.500,00	0,00	3.500,00	3.500,00	3.500,00
35-6474	Έξοδα λοιπών παρεμφερών δραστηριοτήτων	0,00	0,00	0,00	0,00	0,00
Σύνολο Κ.Α. 35-647		6.000,00	0,00	6.000,00	6.000,00	6.000,00
35-648	Έξοδα κατασκηνώσεων εξοχών και συσσιτίων					
35-6481	Έξοδα λειτουργίας συσσιτίων	0,00	0,00	0,00	0,00	0,00
35-6482	Έξοδα λειτουργίας κατασκηνώσεων εξοχών	0,00	0,00	0,00	0,00	0,00
35-6483	Έξοδα οργάνωσης και εκτέλεσης αθλητικών, πολιτιστικών κ.λ.π. εκδηλώσεων στις κατασκηνώσεις	0,00	0,00	0,00	0,00	0,00
35-6484	Λοιπά έξοδα κατασκηνώσεων εξοχών	0,00	0,00	0,00	0,00	0,00
Σύνολο Κ.Α. 35-648		0,00	0,00	0,00	0,00	0,00
Σύνολο Κ.Α. 35-64		10.500,00	0,00	10.000,00	10.000,00	10.000,00
35-66	ΔΑΠΑΝΕΣ ΠΡΟΜΗΘΕΙΑΣ ΑΝΑΛΩΣΙΜΩΝ					
35-661	Έντυπα, βιβλία, γραφική ύλη, εκδόσεις					
35-6611	Προμήθεια βιβλίων κλπ					
35-6611.000	Προμήθεια βιβλίων κλπ	500,00	0,00	0,00	0,00	0,00
35-6611.001	Προμήθεια βιβλίων υπηρεσιών	500,00	0,00	500,00	500,00	500,00
Σύνολο Κ.Α. 35-6611		1.000,00	0,00	500,00	500,00	500,00

Κωδικός (ΚΑ)	Τίτλος	ΠΡΟΗΓΟΥΜΕΝΟ ΟΙΚΟΝΟΜΙΚΟ ΕΤΟΣ 2024		ΟΙΚΟΝΟΜΙΚΟ ΕΤΟΣ 2025		Αυξομειώσεις βάσει αναμορφώσεων
		Διαμορφωθέντα μέχρι 30/06/2024	Ενταλθέντα μέχρι 30/06/2024	Ψηφισθέντα υπό του Δ.Σ.	Εγκριθέντα από Περιφέρεια	
35-6612	Προμήθεια γραφικής ύλης και λοιπά υλικά γραφείων	0,00	0,00	0,00	0,00	0,00
35-6613	Προμήθεια εντύπων και υλικών μηχανογράφησης και πολλαπλών εκτυπώσεων					
35-6613.001	Προμήθεια εντύπων υπηρεσιών	1.000,00	0,00	0,00	0,00	0,00
	Σύνολο Κ.Α. 35-6613	1.000,00	0,00	0,00	0,00	0,00
35-6614	Λοιπές προμήθειες ειδών γραφείου	0,00	0,00	0,00	0,00	0,00
35-6615	Εκτυπώσεις, εκδόσεις, βιβλιοδετήσεις					
35-6615.001	Προμήθεια βιβλίων διαφόρων εκδόσεων,περιοδικών,CD	0,00	0,00	0,00	0,00	0,00
	Σύνολο Κ.Α. 35-6615	0,00	0,00	0,00	0,00	0,00
	Σύνολο Κ.Α. 35-661	2.000,00	0,00	500,00	500,00	500,00
35-662	Κλινοστρωμένες είδη κατασκηνώσεως και τρόφιμα					
35-6621	Είδη κλινοστρωμών	0,00	0,00	0,00	0,00	0,00
35-6622	Είδη κατασκήνωσης	0,00	0,00	0,00	0,00	0,00
	Σύνολο Κ.Α. 35-662	0,00	0,00	0,00	0,00	0,00
35-663	Είδη υγιεινής και καθαριότητας					
35-6631	Προμήθεια υγειονομικού και φαρμακευτικού υλικού	0,00	0,00	0,00	0,00	0,00
35-6632	Προμήθεια κτηνιατρικού υλικού					
35-6632.001	Προμήθεια κτηνιατρικού υλικού	5.000,00	0,00	5.000,00	5.000,00	5.000,00
	Σύνολο Κ.Α. 35-6632	5.000,00	0,00	5.000,00	5.000,00	5.000,00
35-6633	Προμήθεια χημικού υλικού (απολυμαντικά, χημικά κλπ)	0,00	0,00	0,00	0,00	0,00
35-6634	Προμήθεια ειδών καθαριότητας και ευπρεπισμού					
35-6634.001	Προμήθεια ειδών καθαριότητας (σκούπες)	0,00	0,00	0,00	0,00	0,00
35-6634.002	Προμήθεια ειδών καθαριότητας (σάκων απορριμάτων σκύλων)	500,00	0,00	500,00	500,00	500,00
35-6634.003	Προμήθεια δοχείων σίτισης αδέσποτων ζώων	1.000,00	992,00	500,00	500,00	500,00
35-6634.004	Προμήθεια κλωβών μεταφοράς αδέσποτων ζώων	500,00	0,00	500,00	500,00	500,00
	Σύνολο Κ.Α. 35-6634	2.000,00	992,00	1.500,00	1.500,00	1.500,00
35-6635	Προμήθεια λοιπών ειδών υγιεινής και καθαριότητας	0,00	0,00	0,00	0,00	0,00
	Σύνολο Κ.Α. 35-663	7.000,00	992,00	6.500,00	6.500,00	6.500,00
35-664	Καύσιμα και λιπαντικά					
35-6641	Προμήθεια καυσίμων και λιπαντικών για κίνηση μεταφορικών μέσων					
35-6641.001	Προμήθεια καυσίμων αυτ/των & μηχανημάτων 2024	3.000,00	0,00	17.000,00	17.000,00	17.000,00
35-6641.002	Προμήθεια λιπαντικών 2016-2018 συν	0,00	0,00	0,00	0,00	0,00
35-6641.003	Προμήθεια λιπαντικών 2019-2020	0,00	0,00	0,00	0,00	0,00
35-6641.004	Προμήθεια λιπαντικών 2015 συν	0,00	0,00	0,00	0,00	0,00
35-6641.005	Προμήθεια καυσίμων αυτοκινήτων & μηχ/των 2018-2020 συν	0,00	0,00	0,00	0,00	0,00
35-6641.006	Προμήθεια καυσίμων αυτοκινήτων & μηχ/των 2022-2024 συν	17.000,00	10.258,80	6.000,00	6.000,00	6.000,00
	Σύνολο Κ.Α. 35-6641	20.000,00	10.258,80	23.000,00	23.000,00	23.000,00
35-6642	Προμήθεια καυσίμων και λιπαντικών για κίνηση ανλυστασίων	0,00	0,00	0,00	0,00	0,00
35-6643	Προμήθεια καυσίμων για θέρμανση και φωτισμό	0,00	0,00	0,00	0,00	0,00
35-6644	Προμήθεια καυσίμων και λιπαντικών για λοιπές ανάγκες	0,00	0,00	0,00	0,00	0,00
	Σύνολο Κ.Α. 35-664	20.000,00	10.258,80	23.000,00	23.000,00	23.000,00
35-665	Υλικά εκτυπώσεων, τυπογραφικών, βιβλιοδετικών και λοιπων εργασιών					
35-6651	Προμήθεια υλικού τοπογραφίσεων και σχεδιάσεων	0,00	0,00	0,00	0,00	0,00

Κωδικός (ΚΑ)	Τίτλος	ΠΡΟΗΓΟΥΜΕΝΟ ΟΙΚΟΝΟΜΙΚΟ ΕΤΟΣ 2024		ΟΙΚΟΝΟΜΙΚΟ ΕΤΟΣ 2025		Αυξομειώσεις βάσει αναμορφώσεων
		Διαμορφωθέντα μέχρι 30/06/2024	Ενταλθέντα μέχρι 30/06/2024	Ψηφισθέντα υπό του Δ.Σ.	Εγκριθέντα από Περιφέρεια	
35-6652	Προμήθεια φωτογραφικού υλικού					
35-6652.001	Προμήθεια υλικού εκτύπωσης φωτογραφιών	0,00	0,00	0,00	0,00	0,00
Σύνολο Κ.Α. 35-6652		0,00	0,00	0,00	0,00	0,00
35-6653	Προμήθεια κινηματογραφικού υλικού	0,00	0,00	0,00	0,00	0,00
35-6654	Προμήθεια λοιπού υλικού	0,00	0,00	0,00	0,00	0,00
Σύνολο Κ.Α. 35-665		0,00	0,00	0,00	0,00	0,00
35-666	Υλικά συντήρησης κτιρίων και έργων					
35-6661	Υλικά συντήρησης και επισκευής κτιρίων	0,00	0,00	0,00	0,00	0,00
35-6662	Υλικά συντήρησης και επισκευής λοιπών εγκαταστάσεων					
35-6662.001	Προμήθεια υλικών υδραυλικών εγκαταστάσεων 2024	16.000,00	0,00	12.000,00	12.000,00	12.000,00
35-6662.002	Προμήθεια υλικών υδραυλικών εγκαταστάσεων 2025	0,00	0,00	8.000,00	8.000,00	8.000,00
35-6662.003	Προμήθεια υλικών υδραυλικών εγκαταστάσεων 2023 συν	8.000,00	0,00	0,00	0,00	0,00
Σύνολο Κ.Α. 35-6662		24.000,00	0,00	20.000,00	20.000,00	20.000,00
Σύνολο Κ.Α. 35-666		24.000,00	0,00	20.000,00	20.000,00	20.000,00
35-667	Ανταλλακτικά μηχανικού και λοιπού εξοπλισμού					
35-6671	Ανταλλακτικά μεταφορικών μέσων					
35-6671.001	Επισκευή εκτάκτων βλαβών οχημάτων παραγωγικής διαδικασίας 2025	0,00	0,00	25.000,00	25.000,00	25.000,00
35-6671.002	Προμήθεια ανταλλακτικών και εργασιών για τη συντήρηση λοιπών οχημάτων και δίτροχων στα πλαίσια της ΑΠ.Υπ.Πρ.3373/390/1975, 2023 συν	3.373,49	0,00	0,00	0,00	0,00
35-6671.003	Επισκευή εκτάκτων βλαβών οχημάτων παραγωγικής διαδικασίας 2024	15.000,00	0,00	5.000,00	5.000,00	5.000,00
35-6671.004	Καθολική συντήρηση ομάδας οχημάτων συν	0,00	0,00	5.000,00	5.000,00	5.000,00
35-6671.005	Προμήθεια ανταλλακτικών και εργασιών για τη συντήρηση λοιπών οχημάτων και δίτροχων στα πλαίσια της ΑΠ.Υπ.Πρ.3373/390/1975,2020 2024	13.000,00	0,00	3.000,00	3.000,00	3.000,00
35-6671.006	Προμήθεια ανταλλακτικών και εργασιών για τη συντήρηση λοιπών οχημάτων και δίτροχων στα πλαίσια της ΑΠ.Υπ.Πρ.3373/390/1975,2025	0,00	0,00	10.000,00	10.000,00	10.000,00
35-6671.007	Καθολική συντήρηση ομάδας οχημάτων 2025	0,00	0,00	3.000,00	3.000,00	3.000,00
35-6671.008	Επισκευή εκτάκτων βλαβών οχημάτων παραγωγικής διαδικασίας 2020	0,00	0,00	0,00	0,00	0,00
35-6671.009	Επισκευή εκτάκτων βλαβών οχημάτων παραγωγικής διαδικασίας 2021 συν	0,00	0,00	0,00	0,00	0,00
35-6671.010	Επισκευή εκτάκτων βλαβών παραγωγικής διαδικασίας 2019 συν	0,00	0,00	0,00	0,00	0,00
35-6671.011	Επισκευές δίτροχων 2019	0,00	0,00	0,00	0,00	0,00
35-6671.012	Προμήθεια ηλεκτρικών συσσωρευτών οχημάτων παραγωγικής διαδικασίας 2014 συν	0,00	0,00	0,00	0,00	0,00
35-6671.013	Επισκευή εκτάκτων βλαβών οχημάτων παραγωγικής διαδικασίας 2017 ΣΥΝ	0,00	0,00	0,00	0,00	0,00
35-6671.014	ΕΠΙΣΚΕΥΕΣ ΔΙΤΡΟΧΩΝ 2018	0,00	0,00	0,00	0,00	0,00
35-6671.015	Ανταλλακτικά και επισκευές οχημάτων και μηχανημάτων παραγωγικής διαδικασίας 2019-2021 συν	5.000,00	0,00	0,00	0,00	0,00
Σύνολο Κ.Α. 35-6671		36.373,49	0,00	51.000,00	51.000,00	51.000,00
35-6672	Ανταλλακτικά λοιπών μηχανημάτων	0,00	0,00	0,00	0,00	0,00
35-6673	Ανταλλακτικά επίπλων και σκευών και λοιπού εξοπλισμού	0,00	0,00	0,00	0,00	0,00
Σύνολο Κ.Α. 35-667		36.373,49	0,00	51.000,00	51.000,00	51.000,00
35-668	Υλικά φαρμακείου					

Κωδικός (ΚΑ)	Τίτλος	ΠΡΟΗΓΟΥΜΕΝΟ ΟΙΚΟΝΟΜΙΚΟ ΕΤΟΣ 2024		ΟΙΚΟΝΟΜΙΚΟ ΕΤΟΣ 2025		Αυξομειώσεις βάσει αναμορφώσεων
		Διαμορφωθέντα μέχρι 30/06/2024	Ενταλθέντα μέχρι 30/06/2024	Ψηφισθέντα υπό του Δ.Σ.	Εγκριθέντα από Περιφέρεια	
35-6681	Υλικά φαρμακείου					
35-6681.001	Προμήθεια εμβολίων και λοιπών φαρμακευτικών ουσιών σε αντιμετώπιση δηλητηριάσεων	0,00	0,00	0,00	0,00	0,00
	Σύνολο Κ.Α. 35-6681	0,00	0,00	0,00	0,00	0,00
35-6682	Λοιπά υλικά άμεσης ανάλωσης	0,00	0,00	0,00	0,00	0,00
	Σύνολο Κ.Α. 35-668	0,00	0,00	0,00	0,00	0,00
35-669	Λοιπές προμήθειες					
35-6691	Προμήθεια ειδών σημαιοστολισμού και φωταγωγίσεων	0,00	0,00	0,00	0,00	0,00
35-6692	Προμήθεια σπόρων, φυτών, δενδρυλλίων και έτοιμου χλοοτάπητα					
35-6692.001	Προμήθεια φυτών, σπόρων, δενδρυλλίων 2025	0,00	0,00	15.000,00	15.000,00	15.000,00
35-6692.002	Προμήθεια φυτών, σπόρων, δενδρυλλίων 2023	17.180,52	11.978,57	0,00	0,00	0,00
35-6692.003	Προμήθεια φυτών, σπόρων, δενδρυλλίων 2024	23.858,90	0,00	22.858,90	22.858,90	22.858,90
	Σύνολο Κ.Α. 35-6692	41.039,42	11.978,57	37.858,90	37.858,90	37.858,90
35-6693	Προμήθεια φυτοπαθολογικού υλικού, λιπασμάτων και βελτιωτικών εδάφους	0,00	0,00	0,00	0,00	0,00
35-6699	Λοιπές προμήθειες					
35-6699.001	Προμήθεια φυτοπροστατευτικού υλικού 2025	0,00	0,00	20.000,00	20.000,00	20.000,00
35-6699.002	Προμήθεια φυτοτεχνικού υλικού 2023	0,00	0,00	0,00	0,00	0,00
35-6699.003	Προμήθεια φυτοπροστατευτικού υλικού 2024	18.000,00	0,00	0,00	0,00	0,00
	Σύνολο Κ.Α. 35-6699	18.000,00	0,00	20.000,00	20.000,00	20.000,00
	Σύνολο Κ.Α. 35-669	59.039,42	11.978,57	57.858,90	57.858,90	57.858,90
	Σύνολο Κ.Α. 35-66	148.412,91	23.229,37	158.858,90	158.858,90	158.858,90
35-67	Πληρωμές για μεταβιβάσεις εισοδημάτων σε τρίτους. Παραχωρήσεις - Παροχές - Επιχορηγήσεις - Επιδοτήσεις - Δωρεές					
35-673	ΠΡΟΑΙΡΕΤΙΚΕΣ ΕΙΣΦΟΡΕΣ, ΠΑΡΟΧΕΣ ΚΑΙ ΕΠΙΧΟΡΗΓΗΣΕΙΣ					
35-6737	Υλοποίηση προγραμματικών συμβάσεων	0,00	0,00	0,00	0,00	0,00
	Σύνολο Κ.Α. 35-673	0,00	0,00	0,00	0,00	0,00
	Σύνολο Κ.Α. 35-67	0,00	0,00	0,00	0,00	0,00
	Σύνολο Κ.Α. 35-6	1.308.219,94	452.653,78	1.495.074,08	1.495.074,08	1.495.074,08
35-7	ΕΠΕΝΔΥΣΕΙΣ					
35-71	ΑΓΟΡΕΣ ΚΤΙΡΙΩΝ ΤΕΧΝΙΚΩΝ ΕΡΓΩΝ ΚΑΙ ΠΡΟΜΗΘΕΙΕΣ ΠΑΓΙΩΝ					
35-711	Απαλλοτριώσεις και αγορές εδαφικών εκτάσεων					
35-7111	Απαλλοτριώσεις οικοπέδων και εδαφικών εκτάσεων	0,00	0,00	0,00	0,00	0,00
35-7112	Αγορές οικοπέδων και εδαφικών εκτάσεων	0,00	0,00	0,00	0,00	0,00
	Σύνολο Κ.Α. 35-711	0,00	0,00	0,00	0,00	0,00
35-712	Απαλλοτριώσεις και αγορές κτιρίων τεχνικών έργων					
35-7121	Απαλλοτριώσεις κτιρίων - εγκαταστάσεων κτιρίων - τεχνικών έργων	0,00	0,00	0,00	0,00	0,00
35-7122	Αγορές κτιρίων εγκαταστάσεων κτιρίων - τεχνικών έργων	0,00	0,00	0,00	0,00	0,00
	Σύνολο Κ.Α. 35-712	0,00	0,00	0,00	0,00	0,00
35-713	Προμήθειες παγίων					
35-7131	Μηχανήματα και λοιπός εξοπλισμός					
35-7131.001	Προμήθεια χορτοκοπτικών μηχ/των υδραυλικής μετάδοσης ισχύος	0,00	0,00	0,00	0,00	0,00
	Σύνολο Κ.Α. 35-7131	0,00	0,00	0,00	0,00	0,00
35-7132	Μεταφορικά μέσα					

Κωδικός (ΚΑ)	Τίτλος	ΠΡΟΗΓΟΥΜΕΝΟ ΟΙΚΟΝΟΜΙΚΟ ΕΤΟΣ 2024		ΟΙΚΟΝΟΜΙΚΟ ΕΤΟΣ 2025		Αυξομειώσεις βάσει αναμορφώσεων
		Διαμορφωθέντα μέχρι 30/06/2024	Ενταλθέντα μέχρι 30/06/2024	Ψηφισθέντα υπό του Δ.Σ.	Εγκριθέντα από Περιφέρεια	
35-7132.001	Προμήθεια βαν-ημιφορτηγών 2023	15.000,00	0,00	0,00	0,00	0,00
35-7132.002	Προμήθεια διτρόχων 2021	0,00	0,00	0,00	0,00	0,00
Σύνολο Κ.Α. 35-7132		15.000,00	0,00	0,00	0,00	0,00
35-7133	Έπιπλα σκέυη	0,00	0,00	0,00	0,00	0,00
35-7134	Ηλεκτρονικοί υπολογιστές και ηλεκτρονικά συγκροτήματα και λογισμικά					
35-7134.001	Προμήθεια scanner ανάγνωσης microchip ζώων συντροφιάς (Ν. 4039/2012 ΦΕΚ 15Α/2012)	0,00	0,00	0,00	0,00	0,00
35-7134.002	Προμήθεια εφαρμογών-προγραμμάτων και αναβαθμίσεων πληροφορικής (gis)	0,00	0,00	0,00	0,00	0,00
Σύνολο Κ.Α. 35-7134		0,00	0,00	0,00	0,00	0,00
35-7135	Λοιπός εξοπλισμός					
35-7135.001	Προμήθεια εργαλείων κηπουρών 2025	0,00	0,00	7.000,00	7.000,00	7.000,00
35-7135.002	Προμήθεια εργαλείων κηπουρών 2024	12.000,00	0,00	8.000,00	8.000,00	8.000,00
35-7135.003	Προμήθεια ανταλ/κών για την συντήρηση αντλιοστασίων 2024	10.000,00	0,00	0,00	0,00	0,00
35-7135.004	Προμήθεια εργαλείων κηπουρών 2021	0,00	0,00	0,00	0,00	0,00
35-7135.005	Προμήθεια κάδων υποδοχής σάκων (απορριμμάτων σκύλων)	0,00	0,00	0,00	0,00	0,00
35-7135.006	Προμήθεια ανταλ/κών για την επισκευή αντλιοστασίων 2023	0,00	0,00	5.000,00	5.000,00	5.000,00
35-7135.007	Προμήθεια ανταλ/κών για την επισκευή αντλιοστασίων 2020	0,00	0,00	0,00	0,00	0,00
35-7135.008	Προμήθεια ανταλ/κών για την επισκευή αντλιοστασίων 2021	0,00	0,00	0,00	0,00	0,00
Σύνολο Κ.Α. 35-7135		22.000,00	0,00	20.000,00	20.000,00	20.000,00
Σύνολο Κ.Α. 35-713		37.000,00	0,00	20.000,00	20.000,00	20.000,00
Σύνολο Κ.Α. 35-71		37.000,00	0,00	20.000,00	20.000,00	20.000,00
35-73	ΕΡΓΑ					
35-731	Δαπάνες κατασκευής κτιρίων, έργων ιδιοκτησίας Δήμου					
35-7311	Δαπάνες κατασκευής επέκτασης και συμπλήρωσης κτιρίων ΟΤΑ					
35-7311.001		0,00	0,00	0,00	0,00	0,00
Σύνολο Κ.Α. 35-7311		0,00	0,00	0,00	0,00	0,00
35-7312	Δαπάνες κατασκευής τεχνικών έργων ύδρευσης, άρδευσης και αποχέτευσης					
35-7312.001	Υδροδότηση πάρκων Παλαιού Φαλήρου από τις Δημοτικές γεωτρήσεις 2022	0,00	0,00	0,00	0,00	0,00
Σύνολο Κ.Α. 35-7312		0,00	0,00	0,00	0,00	0,00
Σύνολο Κ.Α. 35-731		0,00	0,00	0,00	0,00	0,00
35-732	Δαπάνες κατασκευής παγίων (μόνιμων) εγκαταστάσεων κοινής χρήσεως					
35-7321	Κτιριακές εγκαταστάσεις κοινής χρήσης					
35-7321.001	0,00	0,00	0,00	0,00	0,00
Σύνολο Κ.Α. 35-7321		0,00	0,00	0,00	0,00	0,00
35-7322	Πλατείες πάρκα παιδότοποι					
35-7322.001	Κατασκευή νησίδας πρασίνου στη συμβολή των οδών Ακριτών-Τηλεμάχου-Αργείων 2022	0,00	0,00	0,00	0,00	0,00
35-7322.002	Επισκευή κεντρικής πλατείας Φλοίσβου	0,00	0,00	0,00	0,00	0,00
35-7322.003	Ανακατασκευή πλατείας Μάμαλη - Τερψιθέας	0,00	0,00	0,00	0,00	0,00
35-7322.004	Ανακατασκευή πλατείας Μάμαλη -Τερψιθέας 2018	0,00	0,00	0,00	0,00	0,00
35-7322.005	Ανακατασκευή πλατείας Φιλικής Εταιρείας 2018 συν	0,00	0,00	0,00	0,00	0,00
35-7322.006	Επισκευή των υποδομών της παιδικής χαράς πάρκου Φλοίσβου 2018 συν	0,00	0,00	0,00	0,00	0,00
35-7322.007	Ανακατασκευή παιδικής χαράς επί των οδών Ικάρων και Αδριανού	0,00	0,00	0,00	0,00	0,00

Κωδικός (ΚΑ)	Τίτλος	ΠΡΟΗΓΟΥΜΕΝΟ ΟΙΚΟΝΟΜΙΚΟ ΕΤΟΣ 2024		ΟΙΚΟΝΟΜΙΚΟ ΕΤΟΣ 2025		Αυξομειώσεις βάσει αναμορφώσεων
		Διαμορφωθέντα μέχρι 30/06/2024	Ενταλθέντα μέχρι 30/06/2024	Ψηφισθέντα υπό του Δ.Σ.	Εγκριθέντα από Περιφέρεια	
Σύνολο Κ.Α. 35-7322		0,00	0,00	0,00	0,00	0,00
35-7323	Οδοί - οδοστρώματα	0,00	0,00	0,00	0,00	0,00
35-7324	Πεζοδρόμια					
35-7324.001	Ανακατασκευή πεζοδρομίων και εξοπλισμός οδού Πεντέλης	0,00	0,00	0,00	0,00	0,00
35-7324.002	Ανάπλαση νησίδας πρασίνου στο Φαληρικό Δέλτα 2015 συν	0,00	0,00	0,00	0,00	0,00
Σύνολο Κ.Α. 35-7324		0,00	0,00	0,00	0,00	0,00
35-7325	Εγκαταστάσεις ηλ/σμού κοινής χρήσης	0,00	0,00	0,00	0,00	0,00
35-7326	Λοιπές εγκαταστάσεις κοινής χρήσης					
35-7326.001	Κατασκευή βοτανικού κέντρου στο πάρκο Φλοίσβου 2013 συν	0,00	0,00	0,00	0,00	0,00
35-7326.002	Ανάπλαση 22 στρεμμάτων στον Ολυμπιακό Πόλο, όμορο του κλειστού γυμναστηρίου Παλαιού Φαλήρου και των ανοιχτών γηπέδων του περιβάλλοντος	0,00	0,00	0,00	0,00	0,00
Σύνολο Κ.Α. 35-7326		0,00	0,00	0,00	0,00	0,00
Σύνολο Κ.Α. 35-732		0,00	0,00	0,00	0,00	0,00
35-733	Επισκευές και συντηρήσεις γαρίων εγκαταστάσεων κοινής χρήσεως					
35-7331	Κτιριακές εγκαταστάσεις κοινής χρήσης					
35-7331.001	0,00	0,00	0,00	0,00	0,00
Σύνολο Κ.Α. 35-7331		0,00	0,00	0,00	0,00	0,00
35-7332	Πλατείες πάρκα παιδότοποι					
35-7332.001	Επισκευή κεντρικής πλατείας "Εθνικής Αντιστάσεως"	1.000,00	0,00	1.000,00	1.000,00	1.000,00
35-7332.002	Επισκευή δαπέδου και εξοπλισμού εξωτερικού διαδρόμου Πάρκου Φλοίσβου 2022	0,00	0,00	0,00	0,00	0,00
35-7332.003	Συντήρηση κι επέκταση υδραυλικών εγκαταστάσεων κήπων και πλατειών 2018	0,00	0,00	0,00	0,00	0,00
35-7332.004	Συντήρηση κι επέκταση υδραυλικών εγκαταστάσεων κήπων και πλατειών 2016 συν	0,00	0,00	0,00	0,00	0,00
35-7332.005	Συντήρηση πιδάκων 2016 συν	0,00	0,00	0,00	0,00	0,00
35-7332.006	Επισκευή & συντήρηση κοιτόχρηστων χώρων πρασίνου 2016 συν	0,00	0,00	0,00	0,00	0,00
35-7332.007	Συντήρηση πιδάκων 2018	0,00	0,00	0,00	0,00	0,00
35-7332.008	Συντήρηση και μικροεπισκευές πλατειών 2016 συν	0,00	0,00	0,00	0,00	0,00
35-7332.009	Συντήρηση και μικροεπισκευές πλατειών 2017	0,00	0,00	0,00	0,00	0,00
35-7332.010	Συντήρηση και μικροεπισκευές πλατειών	0,00	0,00	0,00	0,00	0,00
Σύνολο Κ.Α. 35-7332		1.000,00	0,00	1.000,00	1.000,00	1.000,00
35-7333	Οδοί - οδοστρώματα	0,00	0,00	0,00	0,00	0,00
35-7334	Πεζοδρόμια					
35-7334.001	0,00	0,00	0,00	0,00	0,00
Σύνολο Κ.Α. 35-7334		0,00	0,00	0,00	0,00	0,00
35-7335	Εγκαταστάσεις ηλ/σμού κοινής χρήσης					
35-7335.001	Συντήρηση κι επέκταση ηλεκτροφωτισμού κήπων και πλατειών 2017	0,00	0,00	0,00	0,00	0,00
35-7335.002	Συντήρηση και επέκταση ηλεκτροφωτισμού κήπων και πλατειών 2018	0,00	0,00	0,00	0,00	0,00
35-7335.003	Συντήρηση και επέκταση ηλεκτροφωτισμού κήπων και πλατειών 2016 συν	0,00	0,00	0,00	0,00	0,00
Σύνολο Κ.Α. 35-7335		0,00	0,00	0,00	0,00	0,00
35-7336	Λοιπές μόνιμες εγκαταστάσεις κοινής χρήσεως					

Κωδικός (ΚΑ)	Τίτλος	ΠΡΟΗΓΟΥΜΕΝΟ ΟΙΚΟΝΟΜΙΚΟ ΕΤΟΣ 2024		ΟΙΚΟΝΟΜΙΚΟ ΕΤΟΣ 2025		Αυξομειώσεις βάσει αναμορφώσεων
		Διαμορφωθέντα μέχρι 30/06/2024	Ενταλθέντα μέχρι 30/06/2024	Ψηφισθέντα υπό του Δ.Σ.	Εγκριθέντα από Περιφέρεια	
35-7336.001	Επισκευή και συντήρηση κοινόχρηστων χώρων πρασίνου	0,00	0,00	0,00	0,00	0,00
35-7336.002	Επισκευή και συντήρηση κοινόχρηστων χώρων πρασίνου 2018	0,00	0,00	0,00	0,00	0,00
Σύνολο Κ.Α. 35-7336		0,00	0,00	0,00	0,00	0,00
Σύνολο Κ.Α. 35-733		1.000,00	0,00	1.000,00	1.000,00	1.000,00
35-734	Έργα και δράσεις από χρηματοδοτήσεις του Εθνικού Στρατηγικού Πλαισίου Αναφοράς (ΕΣΠΑ)					
35-7341	Έργα και δράσεις από χρηματοδοτήσεις του Εθνικού Στρατηγικού Πλαισίου Αναφοράς (ΕΣΠΑ)	0,00	0,00	0,00	0,00	0,00
Σύνολο Κ.Α. 35-734		0,00	0,00	0,00	0,00	0,00
Σύνολο Κ.Α. 35-73		1.000,00	0,00	1.000,00	1.000,00	1.000,00
35-74	ΜΕΛΕΤΕΣ, ΕΡΕΥΝΕΣ, ΠΕΙΡΑΜΑΤΙΚΕΣ ΕΡΓΑΣΙΕΣ ΚΑΙ ΕΙΔΙΚΕΣ ΔΑΠΑΝΕΣ					
35-741	Μελέτες - έρευνες και πειραματικές εργασίες					
35-7411	Μελέτες έρευνες για κατασκευές και επέκταση κτιρίων					
35-7411.001	0,00	0,00	0,00	0,00	0,00
Σύνολο Κ.Α. 35-7411		0,00	0,00	0,00	0,00	0,00
35-7412	Μελέτες και έρευνες για κατασκευές και επέκταση τεχνικών έργων (πλην κτιρίων)					
35-7412.001	Υδρογεωλογική μελέτη υδροληπτικής ικανότητας των δυο γεωτρήσεων του Δήμου	0,00	0,00	0,00	0,00	0,00
Σύνολο Κ.Α. 35-7412		0,00	0,00	0,00	0,00	0,00
35-7413	Λοιπές μελέτες					
35-7413.001	Μελέτη Διαχείρισης Πάρκου	1.000,00	0,00	0,00	0,00	0,00
Σύνολο Κ.Α. 35-7413		1.000,00	0,00	0,00	0,00	0,00
Σύνολο Κ.Α. 35-741		1.000,00	0,00	0,00	0,00	0,00
35-742	Ειδικές Δαπάνες					
35-7421	Δαπάνες εφαρμογής Σχεδίου πόλεως	0,00	0,00	0,00	0,00	0,00
35-7422	Δαπάνες κατεδάφισης αυθαιρέτων ή και επικίνδυνων κτισμάτων	0,00	0,00	0,00	0,00	0,00
35-7423	Δαπάνες κατεδάφισης ρυμοτομούμενων κτισμάτων	0,00	0,00	0,00	0,00	0,00
35-7424	Αποζημιώσεις σε θιγόμενους από ρυμοτομία	0,00	0,00	0,00	0,00	0,00
35-7425	Λοιπές ειδικές δαπάνες	0,00	0,00	0,00	0,00	0,00
Σύνολο Κ.Α. 35-742		0,00	0,00	0,00	0,00	0,00
Σύνολο Κ.Α. 35-74		1.000,00	0,00	0,00	0,00	0,00
35-75	ΤΙΤΛΟΙ ΠΑΓΙΑΣ ΕΠΕΝΔΥΣΗΣ (ΣΥΜΜΕΤΟΧΕΣ ΣΕ ΕΠΙΧΟΡΗΓΗΣΕΙΣ)					
35-751	Συμμετοχές σε Δημοτικές Επιχειρήσεις					
35-7511	Συμμετοχή σε αμιγείς επιχειρήσεις του Δήμου	0,00	0,00	0,00	0,00	0,00
35-7512	Συμμετοχή σε αμιγείς Διαδημοτικές επιχειρήσεις (άρθρου 285 ΔΚΚ)	0,00	0,00	0,00	0,00	0,00
35-7513	Συμμετοχή σε λοιπές επιχειρήσεις των ΟΤΑ (άρθρων 288-291 ΔΚΚ)	0,00	0,00	0,00	0,00	0,00
Σύνολο Κ.Α. 35-751		0,00	0,00	0,00	0,00	0,00
35-752	Συμμετοχή σε λοιπές επιχειρήσεις και λοιπά νομικά πρόσωπα					
35-7521	Συμμετοχή σε λοιπές επιχειρήσεις και λοιπά νομικά πρόσωπα	0,00	0,00	0,00	0,00	0,00
Σύνολο Κ.Α. 35-752		0,00	0,00	0,00	0,00	0,00
Σύνολο Κ.Α. 35-75		0,00	0,00	0,00	0,00	0,00
35-76		0,00	0,00	0,00	0,00	0,00
Σύνολο Κ.Α. 35-7		39.000,00	0,00	21.000,00	21.000,00	21.000,00

Κωδικός (ΚΑ)	Τίτλος	ΠΡΟΗΓΟΥΜΕΝΟ ΟΙΚΟΝΟΜΙΚΟ ΕΤΟΣ 2024		ΟΙΚΟΝΟΜΙΚΟ ΕΤΟΣ 2025		Αυξομειώσεις βάσει αναμορφώσεων
		Διαμορφωθέντα μέχρι 30/06/2024	Ενταλθέντα μέχρι 30/06/2024	Ψηφισθέντα υπό του Δ.Σ.	Εγκριθέντα από Περιφέρεια	
35-8	ΠΑΗΡΩΜΕΣ Π.Ο.Ε. & ΛΟΙΠΕΣ ΑΠΟΔΟΣΕΙΣ ΚΑΙ ΠΡΟΒΛΕΨΕΙΣ					
35-81	ΠΑΗΡΩΜΕΣ ΥΠΟΧΡΕΩΣΕΩΝ (Π.Ο.Ε.)					
35-811	Πληρωμές υποχρεώσεων λειτουργικών δαπανών (ΠΟΕ)					
35-8111	Αμοιβές και έξοδα προσωπικού					
35-8111.001	Αμοιβές και έξοδα προσωπικού	2.752,54	2.752,54	5.000,00	5.000,00	5.000,00
	Σύνολο Κ.Α. 35-8111	2.752,54	2.752,54	5.000,00	5.000,00	5.000,00
35-8112	Αμοιβές αιρετών αρχόντων	0,00	0,00	0,00	0,00	0,00
35-8113	Αμοιβές και έξοδα τρίτων Παροχές τρίτων	0,00	0,00	0,00	0,00	0,00
35-8114	Φόροι - Τέλη	0,00	0,00	0,00	0,00	0,00
35-8115	Διάφορα έξοδα					
35-8115.001	Διαφορα έξοδα ΠΟΕ	74.865,12	56.102,65	80.000,00	80.000,00	80.000,00
	Σύνολο Κ.Α. 35-8115	74.865,12	56.102,65	80.000,00	80.000,00	80.000,00
35-8117	Λοιπά έξοδα					
35-8117.001	Αποδόσεις Κρατήσεων Παρελθόντων Οικονομικών Ετών (Ασφαλιστικές Εισφορές, Απόδοση Φόρων, Δανείων κλπ)	0,00	0,00	0,00	0,00	0,00
35-8117.002	Χαρτόσημο & ΟΓΑ Χαρτοσήμου Π.Ο.Ε. από εκμισθώσεις ακινήτων	0,00	0,00	0,00	0,00	0,00
	Σύνολο Κ.Α. 35-8117	0,00	0,00	0,00	0,00	0,00
	Σύνολο Κ.Α. 35-811	77.617,66	58.855,19	85.000,00	85.000,00	85.000,00
35-812	Πληρωμές επενδυτικών δαπανών (ΠΟΕ)					
35-8121	Αγορές κτιρίων τεχνικών έργων και προμήθειες παγίων Έργα	0,00	0,00	0,00	0,00	0,00
35-8122.001	Έργα παρελθόντων ετών	0,00	0,00	0,00	0,00	0,00
	Σύνολο Κ.Α. 35-8122	0,00	0,00	0,00	0,00	0,00
35-8123	Μελέτες Έρευνες πειραματικές εργασίες και ειδικές δαπάνες	0,00	0,00	0,00	0,00	0,00
	Σύνολο Κ.Α. 35-812	0,00	0,00	0,00	0,00	0,00
35-813	Έκτακτα έξοδα (ΠΟΕ)					
35-8131	Φορολογικά πρόστιμα και προσαυξήσεις (ΠΟΕ)	0,00	0,00	0,00	0,00	0,00
35-8132	Προσαυξήσεις εισφορών Ασφαλιστικών Ταμείων (ΠΟΕ)	0,00	0,00	0,00	0,00	0,00
	Σύνολο Κ.Α. 35-813	0,00	0,00	0,00	0,00	0,00
35-814	ΠΑΗΡΩΜΕΣ ΜΕΤΑΒΙΒΑΣΕΙΣ ΣΕ ΤΡΙΤΟΥΣ ΠΑΡΑΧΩΡΗΣΕΙΣ - ΠΑΡΟΧΕΣ - ΕΠΙΧΟΡΗΓΗΣΕΙΣ - ΕΠΙΔΟΤΗΣΕΙΣ - ΔΩΡΕΕΣ					
35-8141	Υποχρεωτικές μεταβιβάσεις σε νομικά πρόσωπα	0,00	0,00	0,00	0,00	0,00
35-8142	Εισφορά υπέρ συνδέσμων (εκτός ΦΟΔΣΑ και συνδέσμων που ασκούν αρμοδιότητες ΦΟΔΣΑ)	0,00	0,00	0,00	0,00	0,00
35-8143	Εισφορά υπέρ ΦΟΔΣΑ και συνδέσμων που ασκούν αρμοδιότητες ΦΟΔΣΑ	0,00	0,00	0,00	0,00	0,00
35-8144	Λοιπές υποχρεωτικές εισφορές	0,00	0,00	0,00	0,00	0,00
35-8149	Προαιρετικές εισφορές, παροχές, επιχορηγήσεις, επιδοτήσεις και δωρεές	0,00	0,00	0,00	0,00	0,00
	Σύνολο Κ.Α. 35-814	0,00	0,00	0,00	0,00	0,00
	Σύνολο Κ.Α. 35-81	77.617,66	58.855,19	85.000,00	85.000,00	85.000,00
35-82	ΛΟΙΠΕΣ ΑΠΟΔΟΣΕΙΣ					
35-822	Απόδοση φόρων και λοιπών επιβαρύνσεων					
35-8221	Απόδοση φόρων μισθωτών υπηρεσιών	0,00	0,00	0,00	0,00	0,00
35-8222	Απόδοση φόρων και χαρτόσημο Δημάρχων Αντιδημάρχων, μελών Δημοτικών Συμβουλίων και λοιπών συλλογικών οργάνων	0,00	0,00	0,00	0,00	0,00
35-8223	Απόδοση φόρων προμηθευτών εργολάβων ελ. επαγγελματιών κ.λ.π.	0,00	0,00	0,00	0,00	0,00

Κωδικός (ΚΑ)	Τίτλος	ΠΡΟΗΓΟΥΜΕΝΟ ΟΙΚΟΝΟΜΙΚΟ ΕΤΟΣ 2024		ΟΙΚΟΝΟΜΙΚΟ ΕΤΟΣ 2025		Αυξομειώσεις βάσει αναμορφώσεων
		Διαμορφωθέντα μέχρι 30/06/2024	Ενταλθέντα μέχρι 30/06/2024	Ψηφισθέντα υπό του Δ.Σ.	Εγκριθέντα από Περιφέρεια	
35-8224	Απόδοση τέλους ταφής αποβλήτων	0,00	0,00	0,00	0,00	0,00
35-8229	Λοιπές αποδόσεις εισπράξεων - κρατήσεων υπέρ του Δημοσίου	0,00	0,00	0,00	0,00	0,00
Σύνολο Κ.Α. 35-822		0,00	0,00	0,00	0,00	0,00
35-823	Απόδοση Ασφαλιστικών εισφορών					
35-8231	Εισφορές σε ασφαλιστικούς οργανισμούς και ταμεία	0,00	0,00	0,00	0,00	0,00
35-8232	Εισφορά για το εφάπαξ βοήθημα του Ν 103/75	0,00	0,00	0,00	0,00	0,00
Σύνολο Κ.Α. 35-823		0,00	0,00	0,00	0,00	0,00
35-824	Λοιπές εισπράξεις υπέρ τρίτων					
35-8241	Κρατήσεις στις αποδοχές για την εξόφληση δανείων του ΤΠ & Δ	0,00	0,00	0,00	0,00	0,00
35-8242	Λοιπές κρατήσεις υπέρ τρίτων					
35-8242.001	Απόδοση 22% υπέρ ΕΥΔΑΠ	0,00	0,00	0,00	0,00	0,00
Σύνολο Κ.Α. 35-8242		0,00	0,00	0,00	0,00	0,00
35-8244	Απόδοση στην περιφέρεια ποσοστού 25% από το τέλος λαϊκών αγορών (παρ. 2β του άρθρου 23 του ν. 4849/2021)	0,00	0,00	0,00	0,00	0,00
35-8245	Απόδοση της συνδρομής υπέρ δευτεροβάθμιων συνδικαλιστικών οργάνων των πωλητών λαϊκών αγορών (παρ. 8 του άρθρου 23 του ν. 4849/2021)	0,00	0,00	0,00	0,00	0,00
Σύνολο Κ.Α. 35-824		0,00	0,00	0,00	0,00	0,00
35-826	ΛΟΙΠΕΣ ΕΠΙΣΤΡΟΦΕΣ - ΠΑΡΑΚΡΑΤΗΣΕΙΣ					
35-8261	Επιστροφή εσόδων από επιχορήγηση επιδομάτων για φυσικές καταστροφές	0,00	0,00	0,00	0,00	0,00
35-8262	Επιστροφή χρημάτων λόγω ανάκλησης κατανομής χρηματοδότησης ΠΔΕ.	0,00	0,00	0,00	0,00	0,00
35-8263	Επιστροφή χρηματοδοτήσεων ΕΣΠΑ λόγω δημοσιονομικής διόρθωσης (ν.4314/2014).	0,00	0,00	0,00	0,00	0,00
35-8264	Επιστροφή αχρεωστήτως εισπραχθέντων εσόδων σε ιδιώτες (φυσικά και νομικά πρόσωπα)	0,00	0,00	0,00	0,00	0,00
35-8265	Παρακράτηση ΚΑΠ εξαιτίας χορηγηθέντων προκαταβολών ΚΑΠ	0,00	0,00	0,00	0,00	0,00
35-8269	Λοιπές επιστροφές – παρακρατήσεις					
35-8269.001	Λοιπές επιστροφές	0,00	0,00	0,00	0,00	0,00
Σύνολο Κ.Α. 35-8269		0,00	0,00	0,00	0,00	0,00
Σύνολο Κ.Α. 35-826		0,00	0,00	0,00	0,00	0,00
Σύνολο Κ.Α. 35-82		0,00	0,00	0,00	0,00	0,00
35-83	Επιχορηγούμενες Πληρωμές Υποχρεώσεων Π.Ο.Ε.					
35-831	Πληρωμές υποχρεώσεων λειτουργικών δαπανών (ΠΟΕ)					
35-8311	Αμοιβές και έξοδα προσωπικού	0,00	0,00	0,00	0,00	0,00
35-8312	Αμοιβές αιρετών αρχόντων και τρίτων	0,00	0,00	0,00	0,00	0,00
35-8313	Αμοιβές και έξοδα τρίτων Παροχές τρίτων	0,00	0,00	0,00	0,00	0,00
35-8314	Φόροι - Τέλη	0,00	0,00	0,00	0,00	0,00
35-8315	Διάφορα έξοδα	0,00	0,00	0,00	0,00	0,00
35-8316	Δαπάνες προμήθειας αναλωσίμων	0,00	0,00	0,00	0,00	0,00
35-8317	Λοιπά έξοδα					
35-8317.001	Αποδόσεις Κρατήσεων Παρελθόντων Οικονομικών Ετών (Ασφαλιστικές Εισφορές, Απόδοση Φόρων, Δανείων κλπ)	0,00	0,00	0,00	0,00	0,00
35-8317.002	Χαρτόσημο & ΟΓΑ Χαρτοσήμου Π.Ο.Ε. από εκμισθώσεις ακινήτων	0,00	0,00	0,00	0,00	0,00
Σύνολο Κ.Α. 35-8317		0,00	0,00	0,00	0,00	0,00
Σύνολο Κ.Α. 35-831		0,00	0,00	0,00	0,00	0,00

Κωδικός (ΚΑ)	Τίτλος	ΠΡΟΗΓΟΥΜΕΝΟ ΟΙΚΟΝΟΜΙΚΟ ΕΤΟΣ 2024		ΟΙΚΟΝΟΜΙΚΟ ΕΤΟΣ 2025		Αυξομειώσεις βάσει αναμορφώσεων
		Διαμορφωθέντα μέχρι 30/06/2024	Ενταλθέντα μέχρι 30/06/2024	Ψηφισθέντα υπό του Δ.Σ.	Εγκριθέντα από Περιφέρεια	
35-832	Πληρωμές επενδυτικών δαπανών (ΠΟΕ)					
35-8321	Αγορές κτιρίων τεχνικών έργων και προμήθειες παγίων	0,00	0,00	0,00	0,00	0,00
35-8322	Έργα	0,00	0,00	0,00	0,00	0,00
35-8323	Μελέτες Έρευνες πειραματικές εργασίες και ειδικές δαπάνες	0,00	0,00	0,00	0,00	0,00
Σύνολο Κ.Α. 35-832		0,00	0,00	0,00	0,00	0,00
35-833	Έκτακτα έξοδα (ΠΟΕ)					
35-8331	Φορολογικά πρόστιμα και προσαυξήσεις (ΠΟΕ)	0,00	0,00	0,00	0,00	0,00
35-8332	Προσαυξήσεις εισφορών Ασφαλιστικών Ταμείων (ΠΟΕ)	0,00	0,00	0,00	0,00	0,00
Σύνολο Κ.Α. 35-833		0,00	0,00	0,00	0,00	0,00
Σύνολο Κ.Α. 35-83		0,00	0,00	0,00	0,00	0,00
Σύνολο Κ.Α. 35-8		77.617,66	58.855,19	85.000,00	85.000,00	85.000,00
Σύνολα Κ.Α. για ΥΠΗΡΕΣΙΕΣ ΠΡΑΣΙΝΟΥ		1.424.837,60	511.508,97	1.601.074,08	1.601.074,08	1.601.074,08
45	ΥΠΗΡΕΣΙΕΣ ΝΕΚΡΟΤΑΦΕΙΩΝ					
45-6	ΕΞΟΔΑ ΧΡΗΣΗΣ					
45-60	ΑΜΟΙΒΕΣ ΚΑΙ ΕΞΟΔΑ ΠΡΟΣΩΠΙΚΟΥ					
45-601	Αποδοχές μονίμων υπαλλήλων					
45-6011	Τακτικές αποδοχές (περιλαμβάνονται βασικός μισθός, δώρα εορτών, γενικά και ειδικά τακτικά επιδόματα)					
45-6011.001	Τακτικές αποδοχές μονίμων υπαλλήλων	115.000,00	41.526,00	144.000,00	144.000,00	144.000,00
Σύνολο Κ.Α. 45-6011		115.000,00	41.526,00	144.000,00	144.000,00	144.000,00
45-6012	Αποζημίωση υπερωριακής εργασίας και για εξαιρέσιμες ημέρες και νυκτερινές ώρες και λοιπές πρόσθετες αμοιβές					
45-6012.001	Αποζημίωση υπερωριακής απασχόλησης μονίμων υπαλλήλων	5.000,00	1.656,50	5.000,00	5.000,00	5.000,00
45-6012.002	Εκλογική αποζημίωση μονίμων υπαλλήλων	0,00	0,00	0,00	0,00	0,00
Σύνολο Κ.Α. 45-6012		5.000,00	1.656,50	5.000,00	5.000,00	5.000,00
45-6013	Εφάπαξ βοήθημα του Ν 103/75	0,00	0,00	0,00	0,00	0,00
Σύνολο Κ.Α. 45-601		120.000,00	43.182,50	149.000,00	149.000,00	149.000,00
45-602	Αποδοχές τακτικών υπαλλήλων με σύμβαση αορίστου χρόνου					
45-6021	Τακτικές αποδοχές (περιλαμβάνονται βασικός μισθός, δώρα εορτών, γενικά και ειδικά τακτικά επιδόματα)					
45-6021.001	Τακτικές αποδοχές υπαλλήλων αορίστου χρόνου	16.500,00	8.147,99	11.000,00	11.000,00	11.000,00
Σύνολο Κ.Α. 45-6021		16.500,00	8.147,99	11.000,00	11.000,00	11.000,00
45-6022	Αποζημίωση υπερωριακής εργασίας και για εξαιρέσιμες ημέρες και νυκτερινές ώρες και λοιπές πρόσθετες αμοιβές					
45-6022.001	Αποζημίωση υπερωριακής απασχόλησης υπαλλήλων αορίστου χρόνου	2.000,00	437,00	2.000,00	2.000,00	2.000,00
45-6022.002	Εκλογική αποζημίωση υπαλλήλων ΙΔΑΧ	230,00	0,00	0,00	0,00	0,00
Σύνολο Κ.Α. 45-6022		2.230,00	437,00	2.000,00	2.000,00	2.000,00
Σύνολο Κ.Α. 45-602		18.730,00	8.584,99	13.000,00	13.000,00	13.000,00
45-604	Αποδοχές εκτάκτων υπαλλήλων (επί σύμβαση εκτάκτων υπαλλήλων, ημερομισθίων ωρομισθίων κ.λ.π.)					
45-6041	Τακτικές αποδοχές (περιλαμβάνονται βασικός μισθός, δώρα εορτών, γενικά και ειδικά τακτικά επιδόματα)					
45-6041.000	Τακτικές αποδοχές (περιλαμβάνονται βασικός μισθός, δώρα εορτών, γενικά και ειδικά τακτικά επιδόματα)	0,00	0,00	0,00	0,00	0,00
45-6041.001	Τακτικές αποδοχές υπαλλήλων ορισμένου χρόνου (οκτάμηνα)	18.000,00	5.460,01	17.200,00	17.200,00	17.200,00
Σύνολο Κ.Α. 45-6041		18.000,00	5.460,01	17.200,00	17.200,00	17.200,00
45-6042	Αποζημίωση υπερωριακής εργασίας και για εξαιρέσιμες ημέρες και νυκτερινές ώρες και λοιπές πρόσθετες αμοιβές	0,00	0,00	0,00	0,00	0,00
Σύνολο Κ.Α. 45-604		18.000,00	5.460,01	17.200,00	17.200,00	17.200,00

Κωδικός (ΚΑ)	Τίτλος	ΠΡΟΗΓΟΥΜΕΝΟ ΟΙΚΟΝΟΜΙΚΟ ΕΤΟΣ 2024		ΟΙΚΟΝΟΜΙΚΟ ΕΤΟΣ 2025		Αυξομειώσεις βάσει αναμορφώσεων
		Διαμορφωθέντα μέχρι 30/06/2024	Ενταλθέντα μέχρι 30/06/2024	Ψηφισθέντα υπό του Δ.Σ.	Εγκριθέντα από Περιφέρεια	
45-605	Εργοδοτικές εισφορές Δήμων και κοινοτήτων κοινωνικής ασφάλισης					
45-6051	Εργοδοτικές εισφορές προσωπικού με σύμβαση Δημοσίου Δικαίου					
45-6051.001	ΟΠΑΔ-ΤΥΔΚΥ εργοδοτική εισφορά	9.500,00	1.883,10	10.900,00	10.900,00	10.900,00
45-6051.002	ΕΤΕΑ ΤΑΔΚΥ-ΤΕΑΔΥ εργοδοτική εισφορά	6.500,00	1.214,64	7.600,00	7.600,00	7.600,00
45-6051.003	ΕΦΚΑ ΕΡΓΟΔΟΤΙΚΗ ΥΠΕΡ ΔΗΜΟΣΙΟΥ (Ν. 4387/16)	22.000,00	5.397,06	33.000,00	33.000,00	33.000,00
45-6051.004	ΕΦΚΑ-ΙΚΑ ΕΡΓΟΔ.ΕΙΣΦΟΡΑ	0,00	0,00	0,00	0,00	0,00
	Σύνολο Κ.Α. 45-6051	38.000,00	8.494,80	51.500,00	51.500,00	51.500,00
45-6052	Εργοδοτικές εισφορές υπαλλήλων με σύμβαση αορίστου χρόνου					
45-6052.001	ΙΚΑ εργοδοτική εισφορά υπαλλήλων αορίστου χρόνου	4.000,00	1.816,20	3.800,00	3.800,00	3.800,00
	Σύνολο Κ.Α. 45-6052	4.000,00	1.816,20	3.800,00	3.800,00	3.800,00
45-6053	Εργοδοτικές εισφορές υπαλλήλων ειδικών θέσεων					
45-6053.001	ΕΦΚΑ ΕΡΓΟΔΟΤΙΚΗ ΥΠΕΡ ΔΗΜΟΣΙΟΥ (Ν.4387/16) ΣΥΜΒΑΣΕΩΝ ΕΡΓΟΥ	0,00	0,00	0,00	0,00	0,00
	Σύνολο Κ.Α. 45-6053	0,00	0,00	0,00	0,00	0,00
45-6054	Εργοδοτικές εισφορές έκτακτου προσωπικού					
45-6054.000	Εργοδοτικές εισφορές έκτακτου προσωπικού	0,00	0,00	0,00	0,00	0,00
45-6054.001	Εργοδοτικές εισφορές υπαλλήλων ορισμένου χρόνου (οκτάμηνα)	5.000,00	1.420,58	4.800,00	4.800,00	4.800,00
	Σύνολο Κ.Α. 45-6054	5.000,00	1.420,58	4.800,00	4.800,00	4.800,00
45-6055	Λοιπές εργοδοτικές εισφορές	0,00	0,00	0,00	0,00	0,00
45-6056	Εργοδοτικές εισφορές Δήμων κοινωνικής ασφάλισης					
45-6056.001	Ετήσια εισφορά στο ΤΑΔΚΥ-ΤΕΑΔΥ (άρθρα 3 Ν 1726/44, 30 Ν 2262/52, 100 ΝΔ 4260/61 και 33 ΝΔ 5441/66)	0,00	0,00	0,00	0,00	0,00
45-6056.002	Ετήσια εισφορά υπέρ ΕΦΚΑ (τ. ΕΤΕΑΕΠ-ΤΠΔΚΥ)	5.342,05	2.929,44	7.644,50	7.644,50	7.644,50
	Σύνολο Κ.Α. 45-6056	5.342,05	2.929,44	7.644,50	7.644,50	7.644,50
	Σύνολο Κ.Α. 45-605	52.342,05	14.661,02	67.744,50	67.744,50	67.744,50
45-606	Παρεπόμενες παροχές και έξοδα προσωπικού					
45-6061	Παροχές ένδυσης (ένδυση εργατοτεχνικού και ένστολου προσωπικού)					
45-6061.001	Προμήθεια γάλακτος 2023 συν	700,00	0,00	0,00	0,00	0,00
45-6061.002	Προμήθεια γάλακτος 2020-2021 συν	700,00	0,00	0,00	0,00	0,00
45-6061.003	Προμήθεια γάλακτος 2024	1.500,00	0,00	0,00	0,00	0,00
45-6061.004		0,00	0,00	0,00	0,00	0,00
	Σύνολο Κ.Α. 45-6061	2.900,00	0,00	0,00	0,00	0,00
45-6062	Έξοδα κηδείας αποβιούντων υπαλλήλων (άρθρο 64 Ν. 3584/07)	0,00	0,00	0,00	0,00	0,00
45-6063	Λοιπές παροχές σε είδος (άρβυλα,γάντια,γαλότσες κ.λ.π.)2014 συν					
45-6063.000	Λοιπές παροχές σε είδος (άρβυλα,γάντια,γαλότσες κ.λ.π	0,00	0,00	0,00	0,00	0,00
45-6063.001	Λοιπές παροχές σε είδος (άρβυλα,γάντια,γαλότσες κ.λ.π.)2025	0,00	0,00	1.000,00	1.000,00	1.000,00
45-6063.002	Λοιπές παροχές σε είδος (άρβυλα,γάντια,γαλότσες κ.λ.π.)2024	1.000,00	0,00	1.000,00	1.000,00	1.000,00
45-6063.003		0,00	0,00	0,00	0,00	0,00
45-6063.004		0,00	0,00	0,00	0,00	0,00
45-6063.005		0,00	0,00	0,00	0,00	0,00
	Σύνολο Κ.Α. 45-6063	1.000,00	0,00	2.000,00	2.000,00	2.000,00
	Σύνολο Κ.Α. 45-606	3.900,00	0,00	2.000,00	2.000,00	2.000,00
45-607	Δαπάνες πρόσληψης, εκπαίδευσης και επιμόρφωσης προσωπικού					
45-6072	Δαπάνες εκπαίδευσης προσωπικού (άρθρο 16 ΠΔ 23/2002)	0,00	0,00	0,00	0,00	0,00

Κωδικός (ΚΑ)	Τίτλος	ΠΡΟΗΓΟΥΜΕΝΟ ΟΙΚΟΝΟΜΙΚΟ ΕΤΟΣ 2024		ΟΙΚΟΝΟΜΙΚΟ ΕΤΟΣ 2025		Αυξομειώσεις βάσει αναμορφώσεων
		Διαμορφωθέντα μέχρι 30/06/2024	Ενταλθέντα μέχρι 30/06/2024	Ψηφισθέντα υπό του Δ.Σ.	Εγκριθέντα από Περιφέρεια	
Σύνολο Κ.Α. 45-607		0,00	0,00	0,00	0,00	0,00
Σύνολο Κ.Α. 45-60		212.972,05	71.888,52	248.944,50	248.944,50	248.944,50
45-61	ΑΜΟΙΒΕΣ ΑΙΡΕΤΩΝ ΚΑΙ ΤΡΙΤΩΝ					
45-611	Αμοιβές και έξοδα ελευθέρων επαγγελματιών					
45-6111	Αμοιβές νομικών και συμβολαιογράφων	0,00	0,00	0,00	0,00	0,00
45-6112	Αμοιβές τεχνικών	0,00	0,00	0,00	0,00	0,00
45-6114	Αμοιβές καλλιτεχνών	0,00	0,00	0,00	0,00	0,00
45-6115	Αμοιβές λογιστών	0,00	0,00	0,00	0,00	0,00
45-6117	Λοιπές αμοιβές λοιπών εκτελούντων ειδικές υπηρεσίες με την ιδιότητα του ελεύθερου επαγγελματία					
45-6117.000	Λοιπές αμοιβές λοιπών εκτελούντων ειδικές υπηρεσίες με την ιδιότητα του ελεύθερου επαγγελματία	0,00	0,00	0,00	0,00	0,00
45-6117.001	ΑΜΟΙΒΗ ΜΙΣΘΩΣΕΩΝ ΕΡΓΟΥ ΓΙΑ ΤΟ ΔΗΜΟΤΙΚΟ ΝΕΚΡΟΤΑΦΕΙΟ	0,00	0,00	0,00	0,00	0,00
Σύνολο Κ.Α. 45-6117		0,00	0,00	0,00	0,00	0,00
Σύνολο Κ.Α. 45-611		0,00	0,00	0,00	0,00	0,00
45-613	Αμοιβές τρίτων μη Ελευθέρων Επαγγελματιών					
45-6131	Λοιπές αμοιβές τρίτων					
45-6131.001	Αμοιβή μισθώσεων έργου μη επιτηδευματιών	0,00	0,00	0,00	0,00	0,00
Σύνολο Κ.Α. 45-6131		0,00	0,00	0,00	0,00	0,00
Σύνολο Κ.Α. 45-613		0,00	0,00	0,00	0,00	0,00
45-614	Αμοιβές τρίτων με την ιδιότητα νομικού προσώπου					
45-6141	Αμοιβές νομικών προσώπων Δημοσίου Δικαίου	0,00	0,00	0,00	0,00	0,00
45-6142	Αμοιβές νομικών προσώπων ιδιωτικού δικαίου					
45-6142.001	Αποκατάσταση εδάφους κοιμητηρίου Π. Φαλήρου	0,00	0,00	0,00	0,00	0,00
Σύνολο Κ.Α. 45-6142		0,00	0,00	0,00	0,00	0,00
Σύνολο Κ.Α. 45-614		0,00	0,00	0,00	0,00	0,00
45-616	Λοιπές αμοιβές και έξοδα τρίτων					
45-6162	Λοιπά έξοδα τρίτων	0,00	0,00	0,00	0,00	0,00
Σύνολο Κ.Α. 45-616		0,00	0,00	0,00	0,00	0,00
Σύνολο Κ.Α. 45-61		0,00	0,00	0,00	0,00	0,00
45-62	ΠΑΡΟΧΕΣ ΤΡΙΤΩΝ					
45-621	Παροχές παραγωγικής διαδικασίας					
45-6211	Αντίτιμο ηλεκτρικού ρεύματος για φωτισμό οδών, πλατειών και κοινόχρηστων χώρων και παραγωγικής διαδικασίας	0,00	0,00	0,00	0,00	0,00
45-6212	Φωταέριο και φυσικό αέριο παραγωγικής διαδικασίας	0,00	0,00	0,00	0,00	0,00
45-6213	Υδρευση παραγωγικής διαδικασίας	0,00	0,00	0,00	0,00	0,00
Σύνολο Κ.Α. 45-621		0,00	0,00	0,00	0,00	0,00
45-623	Ενοίκια - Μισθώματα					
45-6231	Μισθώματα εδαφικών εκτάσεων γαιών	0,00	0,00	0,00	0,00	0,00
45-6232	Μισθώματα κτιρίων - Τεχνικών έργων ακινήτων	0,00	0,00	0,00	0,00	0,00
45-6233	Μισθώματα μηχανημάτων - Τεχνικών Εγκαταστάσεων	0,00	0,00	0,00	0,00	0,00
45-6234	Μισθώματα μεταφορικών μέσων	0,00	0,00	0,00	0,00	0,00
45-6235	Μισθώματα επίπλων και λοιπού εξοπλισμού και σκευών και λοιπού εξοπλισμού	0,00	0,00	0,00	0,00	0,00
45-6236	Λοιπά μισθώματα	0,00	0,00	0,00	0,00	0,00

Κωδικός (ΚΑ)	Τίτλος	ΠΡΟΗΓΟΥΜΕΝΟ ΟΙΚΟΝΟΜΙΚΟ ΕΤΟΣ 2024		ΟΙΚΟΝΟΜΙΚΟ ΕΤΟΣ 2025		Αυξομειώσεις βάσει αναμορφώσεων
		Διαμορφωθέντα μέχρι 30/06/2024	Ενταλθέντα μέχρι 30/06/2024	Ψηφισθέντα υπό του Δ.Σ.	Εγκριθέντα από Περιφέρεια	
Σύνολο Κ.Α. 45-623		0,00	0,00	0,00	0,00	0,00
45-624	Ενοίκια χρηματοδοτικής μίσθωσης leasing					
45-6241	Leasing εδαφικών εκτάσεων	0,00	0,00	0,00	0,00	0,00
45-6242	Leasing κτιρίων	0,00	0,00	0,00	0,00	0,00
45-6243	Leasing μηχανημάτων	0,00	0,00	0,00	0,00	0,00
45-6244	Leasing μεταφορικών μέσων	0,00	0,00	0,00	0,00	0,00
45-6245	Leasing Επίπλων και λοιπού εξοπλισμού	0,00	0,00	0,00	0,00	0,00
Σύνολο Κ.Α. 45-624		0,00	0,00	0,00	0,00	0,00
45-625	Ασφάλιστρα					
45-6251	Ασφάλιστρα ακινήτων	0,00	0,00	0,00	0,00	0,00
45-6252	Ασφάλιστρα μηχανημάτων - Τεχνικών εγκαταστάσεων	0,00	0,00	0,00	0,00	0,00
45-6253	Ασφάλιστρα μεταφορικών μέσων					
45-6253.001	Ασφάλιστρα οχημάτων - μηχανημάτων 2023	300,00	116,31	300,00	300,00	300,00
45-6253.002	Ασφάλιστρα οχημάτων - μηχανημάτων 2018-2021 συν	0,00	0,00	0,00	0,00	0,00
45-6253.003	Ασφάλιστρα μεταφορικών μέσων 2022-2024	0,00	0,00	0,00	0,00	0,00
Σύνολο Κ.Α. 45-6253		300,00	116,31	300,00	300,00	300,00
45-6254	Ασφάλιστρα επίπλων και λοιπού εξοπλισμού	0,00	0,00	0,00	0,00	0,00
45-6255	Λοιπά Ασφάλιστρα	0,00	0,00	0,00	0,00	0,00
Σύνολο Κ.Α. 45-625		300,00	116,31	300,00	300,00	300,00
45-626	Συντήρηση και επισκευή αγαθών διαρκούς χρήσης από τρίτους					
45-6261	Συντήρηση και επισκευή κτιρίων ακινήτων του Δήμου	0,00	0,00	0,00	0,00	0,00
45-6262	Συντήρηση και επισκευή λοιπών μονίμων εγκαταστάσεων					
45-6262.001	Επισκευή οστεοφυλακίων	0,00	0,00	6.000,00	6.000,00	6.000,00
45-6262.002	Ενίσχυση μανδρότοιχου Δημοτικού Νεκροταφείου για την προστασία των εγκαταστάσεων	0,00	0,00	0,00	0,00	0,00
45-6262.003	Αποκατάσταση εκτάκτων και επικίνδυνων βλαβών ηλεκ/κης εγκατάστασης δημοτικού Κοιμητηρίου 2020 συν	0,00	0,00	0,00	0,00	0,00
45-6262.004	ΣΥΝΤΗΡΗΣΗ Η/Μ ΕΓΚΑΤΑΣΤΑΣΕΩΝ ΚΤΙΡΙΩΝ ΑΡΜΟΔΙΟΤΗΤΑΣ ΔΗΜΟΥ 2024	0,00	0,00	4.612,50	4.612,50	4.612,50
Σύνολο Κ.Α. 45-6262		0,00	0,00	10.612,50	10.612,50	10.612,50
45-6263	Συντήρηση και επισκευή μεταφορικών μέσων	0,00	0,00	0,00	0,00	0,00
45-6264	Συντήρηση και επισκευή λοιπών μηχανημάτων	0,00	0,00	0,00	0,00	0,00
45-6265	Συντήρηση και επισκευή επίπλων και λοιπού εξοπλισμού σκευών και λοιπού εξοπλισμού					
45-6265.001	Συντήρηση ψυκτικού μηχ/τος Νεκροταφείου (συμπ. ανταλλακτικά - αναλώσιμα)	0,00	0,00	500,00	500,00	500,00
45-6265.002	Συντήρηση ψυκτικού μηχανήματος Νεκροταφείου (συμπ. ανταλλακτικά-αναλώσιμα) 2023	2.790,00	0,00	0,00	0,00	0,00
45-6265.003	Συντήρηση ψυκτικού μηχανήματος Νεκροταφείου (συμπ. αντ/κα-αναλώσιμα) 2024	500,00	0,00	2.500,00	2.500,00	2.500,00
Σύνολο Κ.Α. 45-6265		3.290,00	0,00	3.000,00	3.000,00	3.000,00
45-6266	Συντήρηση Εφαρμογών λογισμικού					
45-6266.001	Υπηρεσία υποστήριξης συστήματος διαχείρισης Κοιμητηρίου 2024	2.000,00	0,00	1.004,40	1.004,40	1.004,40
45-6266.002	Υπηρεσία υποστήριξης συστήματος διαχείρισης Κοιμητηρίου 2023 συν	2.008,80	0,00	0,00	0,00	0,00
45-6266.003	Υπηρεσία υποστήριξης συστήματος διαχείρισης Κοιμητηρίου 2025	0,00	0,00	2.000,00	2.000,00	2.000,00

Κωδικός (ΚΑ)	Τίτλος	ΠΡΟΗΓΟΥΜΕΝΟ ΟΙΚΟΝΟΜΙΚΟ ΕΤΟΣ 2024		ΟΙΚΟΝΟΜΙΚΟ ΕΤΟΣ 2025		Αυξομειώσεις βάσει αναμορφώσεων
		Διαμορφωθέντα μέχρι 30/06/2024	Ενταλθέντα μέχρι 30/06/2024	Ψηφισθέντα υπό του Δ.Σ.	Εγκριθέντα από Περιφέρεια	
Σύνολο Κ.Α. 45-6266		4.008,80	0,00	3.004,40	3.004,40	3.004,40
Σύνολο Κ.Α. 45-626		7.298,80	0,00	16.616,90	16.616,90	16.616,90
45-627	Υδρευση, φωτισμός, καθαριότητα, αποκομιδή απορριμμάτων (λοιπές παροχές τρίτων)					
45-6271	Υδρευση δημοτικών κτιρίων κ.λπ.	2.000,00	77,00	2.500,00	2.500,00	2.500,00
45-6272	Άρδευση	0,00	0,00	0,00	0,00	0,00
45-6273	Φωτισμός και κίνηση (με ηλεκτρισμό ή φωταέριο) για δικές τους υπηρεσίες					
45-6273.000	Φωτισμός και κίνηση (με ηλεκτρισμό ή φωταέριο) για δικές τους υπηρεσίες	0,00	0,00	0,00	0,00	0,00
45-6273.001	Φωτισμός και κίνηση (με ηλεκτρισμό ή φωταέριο) για δικές τους υπηρεσίες	8.000,00	4.651,00	8.500,00	8.500,00	8.500,00
Σύνολο Κ.Α. 45-6273		8.000,00	4.651,00	8.500,00	8.500,00	8.500,00
45-6274	Δαπάνες καθαρισμού γραφείων	0,00	0,00	0,00	0,00	0,00
45-6275	Δαπάνες καθαρισμού φρεατίων, δεξαμενών κ.λπ.	0,00	0,00	0,00	0,00	0,00
45-6276	Δαπάνες εκκένωσης βόθρων					
45-6276.000	Δαπάνες εκκένωσης βόθρων	465,00	465,00	0,00	0,00	0,00
45-6276.001	Δαπάνες εκκένωσης βόθρων	620,00	0,00	644,80	644,80	644,80
Σύνολο Κ.Α. 45-6276		1.085,00	465,00	644,80	644,80	644,80
45-6277	Δαπάνες συλλογής και μεταφοράς στερεών αποβλήτων και ανακυκλώσιμων υλικών με υποχρεωτική ανάλυση στους ακόλουθους κατωτεροβάθμιους					
45-6277.001	Δαπάνες για απεντομωση - μυοκτονία 2013 συν	0,00	0,00	0,00	0,00	0,00
45-6277.002	Δαπάνες για απεντόμωση - μυοκτονία (Νεκροταφείο) 2015 συν	0,00	0,00	0,00	0,00	0,00
45-6277.003	Δαπάνες για απεντόμωση - μυοκτονία 2014 συν	0,00	0,00	0,00	0,00	0,00
Σύνολο Κ.Α. 45-6277		0,00	0,00	0,00	0,00	0,00
45-6278	Δαπάνες φύλαξης κτιρίων (αρθ.21 παρ.11 ν.3731/2008)	0,00	0,00	0,00	0,00	0,00
45-6279	Λοιπές δαπάνες για ύδρευση, άρδευση, φωτισμό, καθαριότητα					
45-6279.001	Δαπάνες για απεντομωση - μυοκτονία (κοιμητήριο) 2025	0,00	0,00	2.000,00	2.000,00	2.000,00
45-6279.002	Δαπάνες για απεντομωση - μυοκτονία (κοιμητήριο) 2023	1.163,12	1.163,12	0,00	0,00	0,00
45-6279.003	Δαπάνες για απεντομωση - μυοκτονία (κοιμητήριο) 2024 συν	2.000,00	0,00	1.163,12	1.163,12	1.163,12
45-6279.004	Απολύμανση κτιρίων του Δήμου (Δημοτ. Κοιμητήριο) για την αντιμετώπιση του COVID-19) 2020 ΣΥΝ	0,00	0,00	0,00	0,00	0,00
45-6279.005	Δαπάνες για απεντομωση - μυοκτονία(κοιμητήριο) 2021 συν	0,00	0,00	0,00	0,00	0,00
45-6279.006	Απολύμανση κτιρίων του Δήμου (Δημοτ. Κοιμητήριο) για την αντιμετώπιση του COVID-19) 2021 ΣΥΝ	0,00	0,00	0,00	0,00	0,00
Σύνολο Κ.Α. 45-6279		3.163,12	1.163,12	3.163,12	3.163,12	3.163,12
Σύνολο Κ.Α. 45-627		14.248,12	6.356,12	14.807,92	14.807,92	14.807,92
Σύνολο Κ.Α. 45-62		21.846,92	6.472,43	31.724,82	31.724,82	31.724,82
45-63	ΦΟΡΟΙ - ΤΕΛΗ					
45-631	Φόροι					
45-6312	Λοιποί φόροι	0,00	0,00	0,00	0,00	0,00
Σύνολο Κ.Α. 45-631		0,00	0,00	0,00	0,00	0,00
45-632	Τέλη κυκλοφορίας μεταφορικών μέσων					
45-6321	Τέλη κυκλοφορίας επιβατηγών αυτοκινήτων	0,00	0,00	0,00	0,00	0,00
45-6322	Τέλη κυκλοφορίας φορτηγών αυτοκινήτων					
45-6322.000	Τέλη κυκλοφορίας φορτηγών αυτοκινήτων	0,00	0,00	0,00	0,00	0,00
45-6322.001	Τέλη κυκλοφορίας φορτηγών αυτοκινήτων	500,00	0,00	500,00	500,00	500,00

Κωδικός (ΚΑ)	Τίτλος	ΠΡΟΗΓΟΥΜΕΝΟ ΟΙΚΟΝΟΜΙΚΟ ΕΤΟΣ 2024		ΟΙΚΟΝΟΜΙΚΟ ΕΤΟΣ 2025		Αυξομειώσεις βάσει αναμορφώσεων
		Διαμορφωθέντα μέχρι 30/06/2024	Ενταλθέντα μέχρι 30/06/2024	Ψηφισθέντα υπό του Δ.Σ.	Εγκριθέντα από Περιφέρεια	
Σύνολο Κ.Α. 45-6322		500,00	0,00	500,00	500,00	500,00
45-6323	Λοιπά τέλη κυκλοφορίας	0,00	0,00	0,00	0,00	0,00
Σύνολο Κ.Α. 45-632		500,00	0,00	500,00	500,00	500,00
Σύνολο Κ.Α. 45-63		500,00	0,00	500,00	500,00	500,00
45-64	ΛΟΙΠΑ ΓΕΝΙΚΑ ΕΞΟΔΑ					
45-641	Έξοδα μεταφορών					
45-6411	Έξοδα κίνησης ιδιοκτητών μεταφορικών μέσων (καύσιμα, λιπαντικά, διόδια κλπ)	0,00	0,00	0,00	0,00	0,00
45-6412	Έξοδα μεταφοράς αγαθών φορτοεκφορτωτικά	0,00	0,00	0,00	0,00	0,00
45-6413	Μεταφορές προσώπων	0,00	0,00	0,00	0,00	0,00
45-6414	Μεταφορές εν γένει	0,00	0,00	0,00	0,00	0,00
Σύνολο Κ.Α. 45-641		0,00	0,00	0,00	0,00	0,00
45-642	Οδοιπορικά έξοδα και έξοδα ταξιδίων					
45-6422	Οδοιπορικά έξοδα και αποζημίωση μετακινούμενων υπαλλήλων	0,00	0,00	0,00	0,00	0,00
45-6423	Οδοιπορικά έξοδα και αποζημίωση τρίτων	0,00	0,00	0,00	0,00	0,00
Σύνολο Κ.Α. 45-642		0,00	0,00	0,00	0,00	0,00
45-646	Έξοδα δημοσιεύσεων					
45-6461	Έξοδα δημοσίευσης οικονομικών καταστάσεων	0,00	0,00	0,00	0,00	0,00
45-6462	Δημοσίευση προκηρύξεων	0,00	0,00	0,00	0,00	0,00
45-6463	Έξοδα λοιπών δημοσιεύσεων	0,00	0,00	0,00	0,00	0,00
Σύνολο Κ.Α. 45-646		0,00	0,00	0,00	0,00	0,00
45-647	Έξοδα καλλιτεχνικών, αθλητικών και κοινωνικών δραστηριοτήτων					
45-6471	Έξοδα πολιτιστικών δραστηριοτήτων	0,00	0,00	0,00	0,00	0,00
45-6472	Έξοδα αθλητικών δραστηριοτήτων	0,00	0,00	0,00	0,00	0,00
45-6473	Έξοδα οργάνωσης κοινωνικών δραστηριοτήτων	0,00	0,00	0,00	0,00	0,00
45-6474	Έξοδα λοιπών παρεμφερών δραστηριοτήτων	0,00	0,00	0,00	0,00	0,00
Σύνολο Κ.Α. 45-647		0,00	0,00	0,00	0,00	0,00
45-648	Έξοδα κατασκευών εξοχών και συσσιτίων					
45-6481	Έξοδα λειτουργίας συσσιτίων	0,00	0,00	0,00	0,00	0,00
45-6482	Έξοδα λειτουργίας κατασκευών εξοχών	0,00	0,00	0,00	0,00	0,00
45-6483	Έξοδα οργάνωσης και εκτέλεσης αθλητικών, πολιτιστικών κ.λ.π. εκδηλώσεων στις κατασκευές	0,00	0,00	0,00	0,00	0,00
45-6484	Λοιπά έξοδα κατασκευών εξοχών	0,00	0,00	0,00	0,00	0,00
Σύνολο Κ.Α. 45-648		0,00	0,00	0,00	0,00	0,00
Σύνολο Κ.Α. 45-64		0,00	0,00	0,00	0,00	0,00
45-66	ΔΑΠΑΝΕΣ ΠΡΟΜΗΘΕΙΑΣ ΑΝΑΛΩΣΙΜΩΝ					
45-661	Έντυπα, βιβλία, γραφική ύλη, εκδόσεις					
45-6611	Προμήθεια βιβλίων κλπ					
45-6611.001	Προμήθεια βιβλίων υπηρεσιών	2.000,00	0,00	2.000,00	2.000,00	2.000,00
Σύνολο Κ.Α. 45-6611		2.000,00	0,00	2.000,00	2.000,00	2.000,00
45-6612	Προμήθεια γραφικής ύλης και λοιπά υλικά γραφείων	0,00	0,00	0,00	0,00	0,00
45-6613	Προμήθεια εντύπων και υλικών μηχανογράφησης και πολλαπλών εκτυπώσεων					
45-6613.001	Προμήθεια εντύπων υπηρεσιών	500,00	0,00	500,00	500,00	500,00
Σύνολο Κ.Α. 45-6613		500,00	0,00	500,00	500,00	500,00
45-6614	Λοιπές προμήθειες ειδών γραφείου	0,00	0,00	0,00	0,00	0,00
45-6615	Εκτυπώσεις, εκδόσεις, βιβλιοδετήσεις	0,00	0,00	0,00	0,00	0,00

Κωδικός (ΚΑ)	Τίτλος	ΠΡΟΗΓΟΥΜΕΝΟ ΟΙΚΟΝΟΜΙΚΟ ΕΤΟΣ 2024		ΟΙΚΟΝΟΜΙΚΟ ΕΤΟΣ 2025		Αυξομειώσεις βάσει αναμορφώσεων
		Διαμορφωθέντα μέχρι 30/06/2024	Ενταλθέντα μέχρι 30/06/2024	Ψηφισθέντα υπό του Δ.Σ.	Εγκριθέντα από Περιφέρεια	
Σύνολο Κ.Α. 45-661		2.500,00	0,00	2.500,00	2.500,00	2.500,00
45-662	Κλινοστρωμένες είδη κατασκευών και τρόφιμα					
45-6621	Είδη κλινοστρωμένων	0,00	0,00	0,00	0,00	0,00
45-6622	Είδη κατασκευών	0,00	0,00	0,00	0,00	0,00
Σύνολο Κ.Α. 45-662		0,00	0,00	0,00	0,00	0,00
45-663	Είδη υγιεινής και καθαριότητας					
45-6631	Προμήθεια υγειονομικού και φαρμακευτικού υλικού	0,00	0,00	0,00	0,00	0,00
45-6632	Προμήθεια κτηνιατρικού υλικού	0,00	0,00	0,00	0,00	0,00
45-6633	Προμήθεια χημικού υλικού (απολυμαντικά, χημικά κλπ)	0,00	0,00	0,00	0,00	0,00
45-6634	Προμήθεια ειδών καθαριότητας και ευπρεπισμού	0,00	0,00	0,00	0,00	0,00
45-6635	Προμήθεια λοιπών ειδών υγιεινής και καθαριότητας	0,00	0,00	0,00	0,00	0,00
Σύνολο Κ.Α. 45-663		0,00	0,00	0,00	0,00	0,00
45-664	Καύσιμα και λιπαντικά					
45-6641	Προμήθεια καυσίμων και λιπαντικών για κίνηση μεταφορικών μέσων					
45-6641.001	Προμήθεια καυσίμων αυτοκινήτων και μηχανημάτων 2024	500,00	0,00	4.000,00	4.000,00	4.000,00
45-6641.002	Προμήθεια καυσίμων αυτοκινήτων & μηχ/των	0,00	0,00	6.000,00	6.000,00	6.000,00
45-6641.003	Προμήθεια καυσίμων αυτοκινήτων & μηχανημάτων 2021	0,00	0,00	0,00	0,00	0,00
45-6641.004	Προμήθεια καυσίμων αυτοκινήτων & μηχανημάτων 2022-2024	15.000,00	1.730,67	1.000,00	1.000,00	1.000,00
Σύνολο Κ.Α. 45-6641		15.500,00	1.730,67	11.000,00	11.000,00	11.000,00
45-6642	Προμήθεια καυσίμων και λιπαντικών για κίνηση αντλιοστασίων	0,00	0,00	0,00	0,00	0,00
45-6643	Προμήθεια καυσίμων για θέρμανση και φωτισμό	0,00	0,00	0,00	0,00	0,00
45-6644	Προμήθεια καυσίμων και λιπαντικών για λοιπές ανάγκες	0,00	0,00	0,00	0,00	0,00
Σύνολο Κ.Α. 45-664		15.500,00	1.730,67	11.000,00	11.000,00	11.000,00
45-665	Υλικά εκτύπωσης, τυπογραφικών, βιβλιοδετικών και λοιπων εργασιών					
45-6651	Προμήθεια υλικού τοπογραφίσεων και σχεδιάσεων	0,00	0,00	0,00	0,00	0,00
45-6652	Προμήθεια φωτογραφικού υλικού	0,00	0,00	0,00	0,00	0,00
45-6653	Προμήθεια κινηματογραφικού υλικού	0,00	0,00	0,00	0,00	0,00
45-6654	Προμήθεια λοιπού υλικού	0,00	0,00	0,00	0,00	0,00
Σύνολο Κ.Α. 45-665		0,00	0,00	0,00	0,00	0,00
45-666	Υλικά συντήρησης κτιρίων και έργων					
45-6661	Υλικά συντήρησης και επισκευής κτιρίων					
45-6661.001	Υλικά συντήρησης κι επισκευής δημοτικού νεκροταφείου 2011 συν	0,00	0,00	0,00	0,00	0,00
45-6661.002	Υλικά συντήρησης & επισκευής Δημ. Νεκ/φείου 2012	0,00	0,00	0,00	0,00	0,00
45-6661.003	Υλικά συντήρησης & επισκευής Δημοτικού Νεκροταφείου 2013	0,00	0,00	0,00	0,00	0,00
Σύνολο Κ.Α. 45-6661		0,00	0,00	0,00	0,00	0,00
45-6662	Υλικά συντήρησης και επισκευής λοιπών εγκαταστάσεων	0,00	0,00	0,00	0,00	0,00
Σύνολο Κ.Α. 45-666		0,00	0,00	0,00	0,00	0,00
45-667	Ανταλλακτικά μηχανικού και λοιπού εξοπλισμού					
45-6671	Ανταλλακτικά μεταφορικών μέσων					
45-6671.001	Προμήθεια ανταλλακτικών και εργασιών για τη συντήρηση λοιπών οχημάτων και δίτροχων στα πλαίσια της Απ. ΥπΠρ.3373/390/1975,2024	15.000,00	0,00	3.000,00	3.000,00	3.000,00

Κωδικός (ΚΑ)	Τίτλος	ΠΡΟΗΓΟΥΜΕΝΟ ΟΙΚΟΝΟΜΙΚΟ ΕΤΟΣ 2024		ΟΙΚΟΝΟΜΙΚΟ ΕΤΟΣ 2025		Αυξομειώσεις βάσει αναμορφώσεων
		Διαμορφωθέντα μέχρι 30/06/2024	Ενταλθέντα μέχρι 30/06/2024	Ψηφισθέντα υπό του Δ.Σ.	Εγκριθέντα από Περιφέρεια	
45-6671.002	Προμήθεια ανταλλακτικών για συντήρηση λοιπών οχημάτων	0,00	0,00	0,00	0,00	0,00
45-6671.003	Αντ/κά και επισκευές οχημάτων και μηχανημάτων παραγωγικής διαδικασίας 2019-2021 συν	0,00	0,00	0,00	0,00	0,00
45-6671.004	Προμήθεια ανταλλακτικών και εργασιών για τη συντήρηση λοιπών οχημάτων και δίτροχων στα πλαίσια της Απ. ΥπΠρ.3373/390/1975,	0,00	0,00	6.000,00	6.000,00	6.000,00
45-6671.005	Προμήθεια ανταλλακτικών και εργασιών για τη συντήρηση λοιπών οχημάτων και δίτροχων στα πλαίσια της Απ. ΥπΠρ.3373/390/1975,2022	0,00	0,00	0,00	0,00	0,00
Σύνολο Κ.Α. 45-6671		15.000,00	0,00	9.000,00	9.000,00	9.000,00
45-6672	Ανταλλακτικά λοιπών μηχανημάτων	0,00	0,00	0,00	0,00	0,00
45-6673	Ανταλλακτικά επίπλων και σκευών και λοιπού εξοπλισμού	0,00	0,00	0,00	0,00	0,00
Σύνολο Κ.Α. 45-667		15.000,00	0,00	9.000,00	9.000,00	9.000,00
45-668	Υλικά φαρμακείου					
45-6681	Υλικά φαρμακείου	0,00	0,00	0,00	0,00	0,00
45-6682	Λοιπά υλικά άμεσης ανάλωσης	0,00	0,00	0,00	0,00	0,00
Σύνολο Κ.Α. 45-668		0,00	0,00	0,00	0,00	0,00
45-669	Λοιπές προμήθειες					
45-6691	Προμήθεια ειδών σημαιοστολισμού και φωταγωγιέσεων	0,00	0,00	0,00	0,00	0,00
45-6692	Προμήθεια σπόρων, φυτών, δενδρύλλιων και έτοιμου χλοοτάπητα	0,00	0,00	0,00	0,00	0,00
45-6693	Προμήθεια κηρού					
45-6693.001	Προμήθεια κηρού	0,00	0,00	0,00	0,00	0,00
Σύνολο Κ.Α. 45-6693		0,00	0,00	0,00	0,00	0,00
Σύνολο Κ.Α. 45-669		0,00	0,00	0,00	0,00	0,00
Σύνολο Κ.Α. 45-66		33.000,00	1.730,67	22.500,00	22.500,00	22.500,00
45-67	Πληρωμές για μεταβιβάσεις εισοδημάτων σε τρίτους. Παραχωρήσεις - Παροχές - Επιχορηγήσεις - Επιδότησεις - Δωρεές					
45-673	ΠΡΟΑΙΡΕΤΙΚΕΣ ΕΙΣΦΟΡΕΣ, ΠΑΡΟΧΕΣ ΚΑΙ ΕΠΙΧΟΡΗΓΗΣΕΙΣ					
45-6737	Υλοποίηση προγραμματικών συμβάσεων	0,00	0,00	0,00	0,00	0,00
Σύνολο Κ.Α. 45-673		0,00	0,00	0,00	0,00	0,00
Σύνολο Κ.Α. 45-67		0,00	0,00	0,00	0,00	0,00
Σύνολο Κ.Α. 45-6		268.318,97	80.091,62	303.669,32	303.669,32	303.669,32
45-7	ΕΠΕΝΔΥΣΕΙΣ					
45-71	ΑΓΟΡΕΣ ΚΤΙΡΙΩΝ ΤΕΧΝΙΚΩΝ ΕΡΓΩΝ ΚΑΙ ΠΡΟΜΗΘΕΙΕΣ ΠΑΓΙΩΝ					
45-711	Απαλλοτριώσεις και αγορές εδαφικών εκτάσεων					
45-7111	Απαλλοτριώσεις οικοπέδων και εδαφικών εκτάσεων	0,00	0,00	0,00	0,00	0,00
45-7112	Αγορές οικοπέδων και εδαφικών εκτάσεων	0,00	0,00	0,00	0,00	0,00
Σύνολο Κ.Α. 45-711		0,00	0,00	0,00	0,00	0,00
45-712	Απαλλοτριώσεις και αγορές κτιρίων τεχνικών έργων					
45-7121	Απαλλοτριώσεις κτιρίων - εγκαταστάσεων κτιρίων - τεχνικών έργων	0,00	0,00	0,00	0,00	0,00
45-7122	Αγορές κτιρίων εγκαταστάσεων κτιρίων - τεχνικών έργων	0,00	0,00	0,00	0,00	0,00
Σύνολο Κ.Α. 45-712		0,00	0,00	0,00	0,00	0,00
45-713	Προμήθειες παγίων					
45-7131	Μηχανήματα και λοιπός εξοπλισμός					
45-7131.001	Προμήθεια μηχανημάτων έργου και λοιπού παρελκόμενου εξοπλισμού	0,00	0,00	0,00	0,00	0,00

Κωδικός (ΚΑ)	Τίτλος	ΠΡΟΗΓΟΥΜΕΝΟ ΟΙΚΟΝΟΜΙΚΟ ΕΤΟΣ 2024		ΟΙΚΟΝΟΜΙΚΟ ΕΤΟΣ 2025		Αυξομειώσεις βάσει αναμορφώσεων
		Διαμορφωθέντα μέχρι 30/06/2024	Ενταλθέντα μέχρι 30/06/2024	Ψηφισθέντα υπό του Δ.Σ.	Εγκριθέντα από Περιφέρεια	
45-7131.002	Προμήθεια τηλεφωνικού κέντρου	0,00	0,00	0,00	0,00	0,00
45-7131.003	Προμήθεια μικρού φορτωτή 2015 συν	0,00	0,00	0,00	0,00	0,00
45-7131.004	Προμήθεια μηχανημάτων έργου και λοιπού εξοπλισμού συν	45.480,00	0,00	95.480,00	95.480,00	95.480,00
Σύνολο Κ.Α. 45-7131		45.480,00	0,00	95.480,00	95.480,00	95.480,00
45-7132	Μεταφορικά μέσα	0,00	0,00	0,00	0,00	0,00
45-7133	Έπιπλα σκέυη					
45-7133.001	Προμήθεια επίπλων και σκευών για τα γραφεία του Δημ. Ν/φείου	0,00	0,00	0,00	0,00	0,00
Σύνολο Κ.Α. 45-7133		0,00	0,00	0,00	0,00	0,00
45-7134	Ηλεκτρονικοί υπολογιστές και ηλεκτρονικά συγκροτήματα και λογισμικά					
45-7134.001	Προμήθεια εφαρμογής κοιμητηρίου	0,00	0,00	18.600,00	18.600,00	18.600,00
Σύνολο Κ.Α. 45-7134		0,00	0,00	18.600,00	18.600,00	18.600,00
45-7135	Λοιπός εξοπλισμός					
45-7135.001	Προμήθεια εργαλείων Νεκροταφείου	0,00	0,00	600,00	600,00	600,00
45-7135.002	Προμήθεια εργαλείων Νεκροταφείου 2024	1.200,00	0,00	0,00	0,00	0,00
45-7135.003	Προμήθεια εφεδρικού συστήματος ψύξης θαλάμου Ν/φείου	0,00	0,00	0,00	0,00	0,00
45-7135.004	Προμήθεια παρελκόμενου εξοπλισμού μηχανημάτων έργου	0,00	0,00	0,00	0,00	0,00
45-7135.005	Προμήθεια εργαλείων Νεκροταφείου 2020συν	0,00	0,00	0,00	0,00	0,00
45-7135.006	Προμήθεια αναβατορίου ΑΜΕΑ για την πρόσβαση στην εκκλησία του Δημοτικού Νεκροταφείου συν	0,00	0,00	0,00	0,00	0,00
45-7135.007	Προμήθεια λοιπού κεφαλαιακού εξοπλισμού	5.000,00	0,00	5.000,00	5.000,00	5.000,00
45-7135.008	Προμήθεια μικροφωνικής εγκατάστασης Δημοτικού Νεκροταφείου	0,00	0,00	0,00	0,00	0,00
45-7135.009	Συστήματα και διατάξεις επιτήρησης και ασφάλειας 2023 συν	6.472,80	0,00	0,00	0,00	0,00
45-7135.010	Συστήματα και διατάξεις επιτήρησης και ασφάλειας 2024	3.100,00	0,00	0,00	0,00	0,00
Σύνολο Κ.Α. 45-7135		15.772,80	0,00	5.600,00	5.600,00	5.600,00
Σύνολο Κ.Α. 45-713		61.252,80	0,00	119.680,00	119.680,00	119.680,00
Σύνολο Κ.Α. 45-71		61.252,80	0,00	119.680,00	119.680,00	119.680,00
45-73	ΕΡΓΑ					
45-731	Δαπάνες κατασκευής κτιρίων, έργων ιδιοκτησίας Δήμου					
45-7311	Δαπάνες κατασκευής επέκτασης και συμπλήρωσης κτιρίων ΟΤΑ					
45-7311.001	Κατασκευή κτιρίου εντακτηρίου στο Δημοτικό Νεκροταφείο 2024	260.000,00	0,00	260.000,00	260.000,00	260.000,00
Σύνολο Κ.Α. 45-7311		260.000,00	0,00	260.000,00	260.000,00	260.000,00
45-7312	Δαπάνες κατασκευής τεχνικών έργων ύδρευσης, άρδευσης και αποχέτευσης					
45-7312.001	Κατασκευή αποχετευτικού δικτύου ομβρίων νεκρ/φείου & χώρων εργατοτεχνιτών νεκρ/φείου	0,00	0,00	0,00	0,00	0,00
Σύνολο Κ.Α. 45-7312		0,00	0,00	0,00	0,00	0,00
Σύνολο Κ.Α. 45-731		260.000,00	0,00	260.000,00	260.000,00	260.000,00
45-732	Δαπάνες κατασκευής παγίων (μόνιμων) εγκαταστάσεων κοινής χρήσεως					
45-7321	Κτιριακές εγκαταστάσεις κοινής χρήσης					
45-7321.001	0,00	0,00	0,00	0,00	0,00
Σύνολο Κ.Α. 45-7321		0,00	0,00	0,00	0,00	0,00
45-7322	Πλατείες πάρκα παιδότοποι					
45-7322.001	0,00	0,00	0,00	0,00	0,00
Σύνολο Κ.Α. 45-7322		0,00	0,00	0,00	0,00	0,00

Κωδικός (ΚΑ)	Τίτλος	ΠΡΟΗΓΟΥΜΕΝΟ ΟΙΚΟΝΟΜΙΚΟ ΕΤΟΣ 2024		ΟΙΚΟΝΟΜΙΚΟ ΕΤΟΣ 2025		Αυξομειώσεις βάσει αναμορφώσεων
		Διαμορφωθέντα μέχρι 30/06/2024	Ενταλθέντα μέχρι 30/06/2024	Ψηφισθέντα υπό του Δ.Σ.	Εγκριθέντα από Περιφέρεια	
45-7323	Οδοί - οδοστρώματα					
45-7323.001	0,00	0,00	0,00	0,00	0,00
Σύνολο Κ.Α. 45-7323		0,00	0,00	0,00	0,00	0,00
45-7324	Πεζοδρόμια					
45-7324.001	0,00	0,00	0,00	0,00	0,00
Σύνολο Κ.Α. 45-7324		0,00	0,00	0,00	0,00	0,00
45-7325	Εγκαταστάσεις ηλ/σμού κοινής χρήσης					
45-7325.001	Ηλεκτροφωτισμός χώρου Δημ. Ν/φείου 2017	0,00	0,00	0,00	0,00	0,00
45-7325.002	Ηλεκτροφωτισμός χώρου Δημοτικού Νεκροταφείου	0,00	0,00	0,00	0,00	0,00
Σύνολο Κ.Α. 45-7325		0,00	0,00	0,00	0,00	0,00
45-7326	Λοιπές εγκαταστάσεις κοινής χρήσης					
45-7326.001	Ανακατασκευή διαδρόμων κοιμητηρίου, χώρου φύλαξης οστών ,αποθηκών και χώρων υγιεινής , μανδρότοιχου και χώρου φύτευσης στο Δημοτικό Νεκροταφείο	0,00	0,00	0,00	0,00	0,00
45-7326.002	Κατεπείγουσες επισκευές υφιστάμενων οστεοφυλακίων και κατασκευή νέων στο Δημοτικό Κοιμητήριο 2022συν	33.360,96	0,00	0,00	0,00	0,00
45-7326.003	Ανακατασκευή χώρου φύλαξης οστών, αποθηκών και χώρων υγιεινής στο Δημοτικό Νεκροταφείο	10.000,00	0,00	10.000,00	10.000,00	10.000,00
45-7326.004	Κατασκευή οστεοφυλακίων στο δημοτικό νεκροταφείο 2017	0,00	0,00	0,00	0,00	0,00
45-7326.005	Κατασκευή οστεοφυλακίων στο Δημοτικό Νεκροταφείο 2014 συν	0,00	0,00	0,00	0,00	0,00
45-7326.006	Κατασκευή οστεοφυλακίων στο Δημοτικό Νεκροταφείο 2015 συν	0,00	0,00	0,00	0,00	0,00
Σύνολο Κ.Α. 45-7326		43.360,96	0,00	10.000,00	10.000,00	10.000,00
Σύνολο Κ.Α. 45-732		43.360,96	0,00	10.000,00	10.000,00	10.000,00
45-733	Επισκευές και συντηρήσεις παγίων εγκαταστάσεων κοινής χρήσεως					
45-7331	Κτιριακές εγκαταστάσεις κοινής χρήσης					
45-7331.001	Συντήρηση χώρων εργατοτεχνιτών & λοιπών εγκαταστάσεων Νεκροταφείου 2016 συν	0,00	0,00	0,00	0,00	0,00
45-7331.002	Συντήρηση χώρων εργατοτεχνιτών και λοιπών εγκαταστάσεων Νεκροταφείου	0,00	0,00	0,00	0,00	0,00
45-7331.003	Επισκευή εκκλησίας και λοιπών χώρων θρησκευτικών λειτουργιών στο Δημ. Ν/φείο	0,00	0,00	0,00	0,00	0,00
45-7331.004	Ανακατασκευή χώρου φύλαξης οστών αποθηκών και χώρων υγιεινής στο Δημοτικό Νεκροταφείο	0,00	0,00	0,00	0,00	0,00
45-7331.005	Συντήρηση χώρων εργατοτεχνιτών και λοιπών εγκαταστάσεων Νεκροταφείου	0,00	0,00	0,00	0,00	0,00
45-7331.006	Ανακατασκευή χώρου φύλαξης οστών,αποθηκών και χώρων υγιεινής στο Δημοτικό Νεκροταφείο.	0,00	0,00	0,00	0,00	0,00
45-7331.007	Κατασκευή κεκλιμένου επιπέδου και χώρου ανελευστήρα για την πρόσβαση ατόμων ΑΜΕΑ στην εκκλησία του Δημοτικού Νεκροταφείου	0,00	0,00	0,00	0,00	0,00
Σύνολο Κ.Α. 45-7331		0,00	0,00	0,00	0,00	0,00
45-7332	Πλατείες πάρκα παιδότοποι					
45-7332.001	0,00	0,00	0,00	0,00	0,00
Σύνολο Κ.Α. 45-7332		0,00	0,00	0,00	0,00	0,00
45-7333	Οδοί - οδοστρώματα					
45-7333.001	0,00	0,00	0,00	0,00	0,00
Σύνολο Κ.Α. 45-7333		0,00	0,00	0,00	0,00	0,00

Κωδικός (ΚΑ)	Τίτλος	ΠΡΟΗΓΟΥΜΕΝΟ ΟΙΚΟΝΟΜΙΚΟ ΕΤΟΣ 2024		ΟΙΚΟΝΟΜΙΚΟ ΕΤΟΣ 2025		Αυξομειώσεις βάσει αναμορφώσεων
		Διαμορφωθέντα μέχρι 30/06/2024	Ενταλθέντα μέχρι 30/06/2024	Ψηφισθέντα υπό του Δ.Σ.	Εγκριθέντα από Περιφέρεια	
45-7334	Πεζοδρόμια					
45-7334.001	0,00	0,00	0,00	0,00	0,00
	Σύνολο Κ.Α. 45-7334	0,00	0,00	0,00	0,00	0,00
45-7335	Εγκαταστάσεις ηλ/σμού κοινής χρήσης					
45-7335.001	0,00	0,00	0,00	0,00	0,00
	Σύνολο Κ.Α. 45-7335	0,00	0,00	0,00	0,00	0,00
45-7336	Λοιπές μόνιμες εγκαταστάσεις κοινής χρήσεως					
45-7336.001	0,00	0,00	0,00	0,00	0,00
	Σύνολο Κ.Α. 45-7336	0,00	0,00	0,00	0,00	0,00
	Σύνολο Κ.Α. 45-733	0,00	0,00	0,00	0,00	0,00
45-734	Έργα και δράσεις από χρηματοδοτήσεις του Εθνικού Στρατηγικού Πλαισίου Αναφοράς (ΕΣΠΑ)					
45-7341	Έργα και δράσεις από χρηματοδοτήσεις του Εθνικού Στρατηγικού Πλαισίου Αναφοράς (ΕΣΠΑ)	0,00	0,00	0,00	0,00	0,00
	Σύνολο Κ.Α. 45-734	0,00	0,00	0,00	0,00	0,00
	Σύνολο Κ.Α. 45-73	303.360,96	0,00	270.000,00	270.000,00	270.000,00
45-74	ΜΕΛΕΤΕΣ, ΕΡΕΥΝΕΣ, ΠΕΙΡΑΜΑΤΙΚΕΣ ΕΡΓΑΣΙΕΣ ΚΑΙ ΕΙΔΙΚΕΣ ΔΑΠΑΝΕΣ					
45-741	Μελέτες - έρευνες και πειραματικές εργασίες					
45-7411	Μελέτες έρευνες για κατασκευές και επέκταση κτιρίων					
45-7411.001	Μελέτη ανακατασκευής κτιριοδομικών εγκαταστάσεων και ανάπλασης περιβαλλοντικού χώρου δημοτικού κοιμητηρίου με δράσεις ενεργειακής	0,00	0,00	0,00	0,00	0,00
	Σύνολο Κ.Α. 45-7411	0,00	0,00	0,00	0,00	0,00
45-7412	Μελέτες και έρευνες για κατασκευές και επέκταση τεχνικών έργων (πλην κτιρίων)					
45-7412.001	0,00	0,00	0,00	0,00	0,00
	Σύνολο Κ.Α. 45-7412	0,00	0,00	0,00	0,00	0,00
45-7413	Λοιπές μελέτες					
45-7413.001	0,00	0,00	0,00	0,00	0,00
	Σύνολο Κ.Α. 45-7413	0,00	0,00	0,00	0,00	0,00
	Σύνολο Κ.Α. 45-741	0,00	0,00	0,00	0,00	0,00
45-742	Ειδικές Δαπάνες					
45-7421	Δαπάνες εφαρμογής Σχεδίου πόλεως	0,00	0,00	0,00	0,00	0,00
45-7422	Δαπάνες κατεδάφισης αυθαιρέτων ή και επικίνδυνων κτισμάτων	0,00	0,00	0,00	0,00	0,00
45-7423	Δαπάνες κατεδάφισης ρυμοτομούμενων κτισμάτων	0,00	0,00	0,00	0,00	0,00
45-7424	Αποζημιώσεις σε θιγόμενους από ρυμοτομία	0,00	0,00	0,00	0,00	0,00
45-7425	Λοιπές ειδικές δαπάνες					
45-7425.001	0,00	0,00	0,00	0,00	0,00
	Σύνολο Κ.Α. 45-7425	0,00	0,00	0,00	0,00	0,00
	Σύνολο Κ.Α. 45-742	0,00	0,00	0,00	0,00	0,00
	Σύνολο Κ.Α. 45-74	0,00	0,00	0,00	0,00	0,00
45-75	ΤΙΤΛΟΙ ΠΑΓΙΑΣ ΕΠΕΝΔΥΣΗΣ (ΣΥΜΜΕΤΟΧΕΣ ΣΕ ΕΠΙΧΟΡΗΓΗΣΕΙΣ)					
45-751	Συμμετοχές σε Δημοτικές Επιχειρήσεις					
45-7511	Συμμετοχή σε αμιγείς επιχειρήσεις του Δήμου	0,00	0,00	0,00	0,00	0,00
45-7512	Συμμετοχή σε αμιγείς Διαδημοτικές επιχειρήσεις (άρθρου 285 ΔΚΚ)	0,00	0,00	0,00	0,00	0,00

Κωδικός (ΚΑ)	Τίτλος	ΠΡΟΗΓΟΥΜΕΝΟ ΟΙΚΟΝΟΜΙΚΟ ΕΤΟΣ 2024		ΟΙΚΟΝΟΜΙΚΟ ΕΤΟΣ 2025		Αυξομειώσεις βάσει αναμορφώσεων
		Διαμορφωθέντα μέχρι 30/06/2024	Ενταλθέντα μέχρι 30/06/2024	Ψηφισθέντα υπό του Δ.Σ.	Εγκριθέντα από Περιφέρεια	
45-7513	Συμμετοχή σε λοιπές επιχειρήσεις των ΟΤΑ (άρθρων 288-291 ΔΚΚ)	0,00	0,00	0,00	0,00	0,00
Σύνολο Κ.Α. 45-751		0,00	0,00	0,00	0,00	0,00
45-752	Συμμετοχή σε λοιπές επιχειρήσεις και λοιπά νομικά πρόσωπα					
45-7521	Συμμετοχή σε λοιπές επιχειρήσεις και λοιπά νομικά πρόσωπα	0,00	0,00	0,00	0,00	0,00
Σύνολο Κ.Α. 45-752		0,00	0,00	0,00	0,00	0,00
Σύνολο Κ.Α. 45-75		0,00	0,00	0,00	0,00	0,00
Σύνολο Κ.Α. 45-7		364.613,76	0,00	389.680,00	389.680,00	389.680,00
45-8	ΠΑΗΡΩΜΕΣ Π.Ο.Ε. & ΛΟΙΠΕΣ ΑΠΟΔΟΣΕΙΣ ΚΑΙ ΠΡΟΒΑΕΨΕΙΣ					
45-81	ΠΑΗΡΩΜΕΣ ΥΠΟΧΡΕΩΣΕΩΝ (Π.Ο.Ε.)					
45-811	Πληρωμές υποχρεώσεων λειτουργικών δαπανών (ΠΟΕ)					
45-8111	Αμοιβές και έξοδα προσωπικού					
45-8111.001	Αμοιβές και έξοδα προσωπικού	369,00	369,00	650,00	650,00	650,00
Σύνολο Κ.Α. 45-8111		369,00	369,00	650,00	650,00	650,00
45-8112	Αμοιβές αρετών αρχόντων	0,00	0,00	0,00	0,00	0,00
45-8113	Αμοιβές και έξοδα τρίτων Παροχές τρίτων	0,00	0,00	0,00	0,00	0,00
45-8114	Φόροι - Τέλη	0,00	0,00	0,00	0,00	0,00
45-8115	Διάφορα έξοδα					
45-8115.001	Διαφορα έξοδα ΠΟΕ	8.549,37	3.962,90	8.500,00	8.500,00	8.500,00
Σύνολο Κ.Α. 45-8115		8.549,37	3.962,90	8.500,00	8.500,00	8.500,00
45-8116	Δαπάνες προμήθειας αναλωσίμων	0,00	0,00	0,00	0,00	0,00
45-8117	Λοιπά έξοδα					
45-8117.001	Αποδόσεις Κρατήσεων Παρελθόντων Οικονομικών Ετών (Ασφαλιστικές Εισφορές, Απόδοση Φόρων, Δανείων κλπ)	0,00	0,00	0,00	0,00	0,00
45-8117.002	Χαρτόσημο & ΟΓΑ Χαρτοσήμου Π.Ο.Ε. από εκμισθώσεις ακινήτων	0,00	0,00	0,00	0,00	0,00
Σύνολο Κ.Α. 45-8117		0,00	0,00	0,00	0,00	0,00
Σύνολο Κ.Α. 45-811		8.918,37	4.331,90	9.150,00	9.150,00	9.150,00
45-812	Πληρωμές επενδυτικών δαπανών (ΠΟΕ)					
45-8121	Αγορές κτιρίων τεχνικών έργων και προμήθειες παγίων					
45-8121.000	Αγορές κτιρίων τεχνικών έργων και προμήθειες παγίων	0,00	0,00	0,00	0,00	0,00
45-8121.001	Αγορές κτιρίων τεχνικών έργων και προμήθειες παγίων(Π.Ο.Ε.)	0,00	0,00	0,00	0,00	0,00
Σύνολο Κ.Α. 45-8121		0,00	0,00	0,00	0,00	0,00
45-8122	Έργα					
45-8122.001	Έργα παρελθόντων ετών	0,00	0,00	0,00	0,00	0,00
Σύνολο Κ.Α. 45-8122		0,00	0,00	0,00	0,00	0,00
45-8123	Μελέτες Έρευνες πειραματικές εργασίες και ειδικές δαπάνες	0,00	0,00	0,00	0,00	0,00
Σύνολο Κ.Α. 45-812		0,00	0,00	0,00	0,00	0,00
45-813	Έκτακτα έξοδα (ΠΟΕ)					
45-8131	Φορολογικά πρόστιμα και προσαυξήσεις (ΠΟΕ)	0,00	0,00	0,00	0,00	0,00
45-8132	Προσαυξήσεις εισφορών Ασφαλιστικών Ταμείων (ΠΟΕ)	0,00	0,00	0,00	0,00	0,00
Σύνολο Κ.Α. 45-813		0,00	0,00	0,00	0,00	0,00
45-814	ΠΑΗΡΩΜΕΣ ΜΕΤΑΒΙΒΑΣΕΙΣ ΣΕ ΤΡΙΤΟΥΣ ΠΑΡΑΧΩΡΗΣΕΙΣ - ΠΑΡΟΧΕΣ - ΕΠΙΧΟΡΗΓΗΣΕΙΣ - ΕΠΙΔΟΤΗΣΕΙΣ - ΔΩΡΕΕΣ					
45-8141	Υποχρεωτικές μεταβιβάσεις σε νομικά πρόσωπα	0,00	0,00	0,00	0,00	0,00

Κωδικός (ΚΑ)	Τίτλος	ΠΡΟΗΓΟΥΜΕΝΟ ΟΙΚΟΝΟΜΙΚΟ ΕΤΟΣ 2024		ΟΙΚΟΝΟΜΙΚΟ ΕΤΟΣ 2025		Αυξομειώσεις βάσει αναμορφώσεων
		Διαμορφωθέντα μέχρι 30/06/2024	Ενταλθέντα μέχρι 30/06/2024	Ψηφισθέντα υπό του Δ.Σ.	Εγκριθέντα από Περιφέρεια	
45-8142	Εισφορά υπέρ συνδέσμων (εκτός ΦΟΔΣΑ και συνδέσμων που ασκούν αρμοδιότητες ΦΟΔΣΑ)	0,00	0,00	0,00	0,00	0,00
45-8143	Εισφορά υπέρ ΦΟΔΣΑ και συνδέσμων που ασκούν αρμοδιότητες ΦΟΔΣΑ	0,00	0,00	0,00	0,00	0,00
45-8144	Λοιπές υποχρεωτικές εισφορές	0,00	0,00	0,00	0,00	0,00
45-8149	Προαιρετικές εισφορές, παροχές, επιχορηγήσεις, επιδοτήσεις και δωρεές	0,00	0,00	0,00	0,00	0,00
Σύνολο Κ.Α. 45-814		0,00	0,00	0,00	0,00	0,00
Σύνολο Κ.Α. 45-81		8.918,37	4.331,90	9.150,00	9.150,00	9.150,00
45-82	ΛΟΙΠΕΣ ΑΠΟΔΟΣΕΙΣ					
45-821	Απόδοση συνταξιοδοτικών εισφορών					
45-8211	Απόδοση εισφοράς υπέρ του Δημοσίου στις αποδοχές και αντιμισθία αιρετών	0,00	0,00	0,00	0,00	0,00
45-8212	Απόδοση εξαγορά συντάξιμης υπηρεσίας	0,00	0,00	0,00	0,00	0,00
Σύνολο Κ.Α. 45-821		0,00	0,00	0,00	0,00	0,00
45-822	Απόδοση φόρων και λοιπών επιβαρύνσεων					
45-8221	Απόδοση φόρων μισθωτών υπηρεσιών	0,00	0,00	0,00	0,00	0,00
45-8222	Απόδοση φόρων και χαρτόσημο Δημάρχων Αντιδημάρχων, μελών Δημοτικών Συμβουλίων και λοιπών συλλογικών οργάνων	0,00	0,00	0,00	0,00	0,00
45-8223	Απόδοση φόρων προμηθευτών εργολάβων ελ. επαγγελματιών κ.λ.π.	0,00	0,00	0,00	0,00	0,00
45-8224	Απόδοση τέλους ταφής αποβλήτων	0,00	0,00	0,00	0,00	0,00
45-8229	Λοιπές αποδόσεις εισπράξεων - κρατήσεων υπέρ του Δημοσίου	0,00	0,00	0,00	0,00	0,00
Σύνολο Κ.Α. 45-822		0,00	0,00	0,00	0,00	0,00
45-823	Απόδοση Ασφαλιστικών εισφορών					
45-8231	Εισφορές σε ασφαλιστικούς οργανισμούς και ταμεία	0,00	0,00	0,00	0,00	0,00
45-8232	Εισφορά για το εφάπαξ βοήθημα του Ν 103/75	0,00	0,00	0,00	0,00	0,00
Σύνολο Κ.Α. 45-823		0,00	0,00	0,00	0,00	0,00
45-824	Λοιπές εισπράξεις υπέρ τρίτων					
45-8242	Λοιπές κρατήσεις υπέρ τρίτων					
45-8242.001	Απόδοση 22% υπέρ ΕΥΔΑΠ	0,00	0,00	0,00	0,00	0,00
Σύνολο Κ.Α. 45-8242		0,00	0,00	0,00	0,00	0,00
45-8244	Απόδοση στην περιφέρεια ποσοστού 25% από το τέλος λαϊκών αγορών (παρ. 2β του άρθρου 23 του ν. 4849/2021)	0,00	0,00	0,00	0,00	0,00
45-8245	Απόδοση της συνδρομής υπέρ δευτεροβάθμιων συνδικαλιστικών οργάνων των πωλητών λαϊκών αγορών (παρ. 8 του άρθρου 23 του ν. 4849/2021)	0,00	0,00	0,00	0,00	0,00
Σύνολο Κ.Α. 45-824		0,00	0,00	0,00	0,00	0,00
45-825	Πάγιες προκαταβολές	0,00	0,00	0,00	0,00	0,00
45-826	ΛΟΙΠΕΣ ΕΠΙΣΤΡΟΦΕΣ - ΠΑΡΑΚΡΑΤΗΣΕΙΣ					
45-8261	Επιστροφή εσόδων από επιχορήγηση επιδομάτων για φυσικές καταστροφές	0,00	0,00	0,00	0,00	0,00
45-8262	Επιστροφή χρημάτων λόγω ανάκλησης κατανομής χρηματοδότησης ΠΔΕ.	0,00	0,00	0,00	0,00	0,00
45-8263	Επιστροφή χρηματοδοτήσεων ΕΣΠΑ λόγω δημοσιονομικής διόρθωσης (ν.4314/2014).	0,00	0,00	0,00	0,00	0,00
45-8264	Επιστροφή αχρεωστήτως εισπραχθέντων εσόδων σε ιδιώτες (φυσικά και νομικά πρόσωπα)	0,00	0,00	0,00	0,00	0,00
45-8265	Παρακράτηση ΚΑΠ εξαιτίας χορηγηθέντων προκαταβολών ΚΑΠ	0,00	0,00	0,00	0,00	0,00

Κωδικός (ΚΑ)	Τίτλος	ΠΡΟΗΓΟΥΜΕΝΟ ΟΙΚΟΝΟΜΙΚΟ ΕΤΟΣ 2024		ΟΙΚΟΝΟΜΙΚΟ ΕΤΟΣ 2025		Αυξομειώσεις βάσει αναμορφώσεων
		Διαμορφωθέντα μέχρι 30/06/2024	Ενταλθέντα μέχρι 30/06/2024	Ψηφισθέντα υπό του Δ.Σ.	Εγκριθέντα από Περιφέρεια	
45-8269	Λοιπές επιστροφές – παρακρατήσεις					
45-8269.001	Λοιπές επιστροφές	2.000,00	417,02	2.000,00	2.000,00	2.000,00
	Σύνολο Κ.Α. 45-8269	2.000,00	417,02	2.000,00	2.000,00	2.000,00
	Σύνολο Κ.Α. 45-826	2.000,00	417,02	2.000,00	2.000,00	2.000,00
	Σύνολο Κ.Α. 45-82	2.000,00	417,02	2.000,00	2.000,00	2.000,00
45-83	Επιχορηγούμενες Πληρωμές Υποχρεώσεων Π.Ο.Ε.					
45-831	Πληρωμές υποχρεώσεων λειτουργικών δαπανών (ΠΟΕ)					
45-8311	Αμοιβές και έξοδα προσωπικού	0,00	0,00	0,00	0,00	0,00
45-8312	Αμοιβές αιρετών αρχόντων και τρίτων	0,00	0,00	0,00	0,00	0,00
45-8313	Αμοιβές και έξοδα τρίτων Παροχές τρίτων	0,00	0,00	0,00	0,00	0,00
45-8314	Φόροι - Τέλη	0,00	0,00	0,00	0,00	0,00
45-8315	Διάφορα έξοδα	0,00	0,00	0,00	0,00	0,00
45-8316	Δαπάνες προμήθειας αναλωσίμων	0,00	0,00	0,00	0,00	0,00
45-8317	Λοιπά έξοδα					
45-8317.001	Αποδόσεις Κρατήσεων Παρελθόντων Οικονομικών Ετών (Ασφαλιστικές Εισφορές, Απόδοση Φόρων, Δανείων κλπ)	0,00	0,00	0,00	0,00	0,00
45-8317.002	Χαρτόσημο & ΟΓΑ Χαρτοσήμου Π.Ο.Ε. από εκμισθώσεις ακινήτων	0,00	0,00	0,00	0,00	0,00
	Σύνολο Κ.Α. 45-8317	0,00	0,00	0,00	0,00	0,00
	Σύνολο Κ.Α. 45-831	0,00	0,00	0,00	0,00	0,00
45-832	Πληρωμές επενδυτικών δαπανών (ΠΟΕ)					
45-8321	Αγορές κτιρίων τεχνικών έργων και προμήθειες παγίων	0,00	0,00	0,00	0,00	0,00
45-8322	Έργα	0,00	0,00	0,00	0,00	0,00
45-8323	Μελέτες Έρευνες πειραματικές εργασίες και ειδικές δαπάνες	0,00	0,00	0,00	0,00	0,00
	Σύνολο Κ.Α. 45-832	0,00	0,00	0,00	0,00	0,00
45-833	Έκτακτα έξοδα (ΠΟΕ)					
45-8331	Φορολογικά πρόστιμα και προσαυξήσεις (ΠΟΕ)	0,00	0,00	0,00	0,00	0,00
45-8332	Προσαυξήσεις εισφορών Ασφαλιστικών Ταμείων (ΠΟΕ)	0,00	0,00	0,00	0,00	0,00
	Σύνολο Κ.Α. 45-833	0,00	0,00	0,00	0,00	0,00
	Σύνολο Κ.Α. 45-83	0,00	0,00	0,00	0,00	0,00
45-85	ΠΡΟΒΛΕΨΕΙΣ ΜΗ ΕΙΣΠΡΑΞΗΣ ΕΙΣΠΡΑΚΤΕΩΝ ΥΠΟΛΟΙΠΩΝ ΒΕΒΑΙΩΜΕΝΩΝ ΚΑΤΑ ΤΑ ΠΟΕ ΕΝΤΟΣ ΤΟΥ ΟΙΚΟΝΟΜΙΚΟΥ ΕΤΟΥΣ					
45-851	ΠΡΟΒΛΕΨΕΙΣ ΜΗ ΕΙΣΠΡΑΞΗΣ ΕΙΣΠΡΑΚΤΕΩΝ ΥΠΟΛΟΙΠΩΝ ΒΕΒΑΙΩΜΕΝΩΝ ΚΑΤΑ ΤΑ ΠΟΕ ΕΝΤΟΣ ΤΟΥ ΟΙΚΟΝΟΜΙΚΟΥ ΕΤΟΥΣ					
45-8511	ΠΡΟΒΛΕΨΕΙΣ ΜΗ ΕΙΣΠΡΑΞΗΣ ΕΙΣΠΡΑΚΤΕΩΝ ΥΠΟΛΟΙΠΩΝ ΒΕΒΑΙΩΜΕΝΩΝ ΚΑΤΑ ΤΑ ΠΟΕ ΕΝΤΟΣ ΤΟΥ ΟΙΚΟΝΟΜΙΚΟΥ ΕΤΟΥΣ					
45-8511.000	ΠΡΟΒΛΕΨΕΙΣ ΜΗ ΕΙΣΠΡΑΞΗΣ ΕΙΣΠΡΑΚΤΕΩΝ ΥΠΟΛΟΙΠΩΝ ΒΕΒΑΙΩΜΕΝΩΝ ΚΑΤΑ ΤΑ ΠΟΕ ΕΝΤΟΣ ΤΟΥ ΟΙΚΟΝΟΜΙΚΟΥ ΕΤΟΥΣ	0,00	0,00	0,00	0,00	0,00
45-8511.001	ΠΡΟΒΛΕΨΕΙΣ ΜΗ ΕΙΣΠΡΑΞΗΣ ΕΙΣΠΡΑΚΤΕΩΝ ΥΠΟΛΟΙΠΩΝ ΒΕΒΑΙΩΜΕΝΩΝ ΚΑΤΑ ΤΑ ΠΟΕ ΕΝΤΟΣ ΤΟΥ ΟΙΚΟΝΟΜΙΚΟΥ ΕΤΟΥΣ	31.584,40	0,00	36.713,08	36.713,08	36.713,08
	Σύνολο Κ.Α. 45-8511	31.584,40	0,00	36.713,08	36.713,08	36.713,08
	Σύνολο Κ.Α. 45-851	31.584,40	0,00	36.713,08	36.713,08	36.713,08
	Σύνολο Κ.Α. 45-85	31.584,40	0,00	36.713,08	36.713,08	36.713,08
	Σύνολο Κ.Α. 45-8	42.502,77	4.748,92	47.863,08	47.863,08	47.863,08
	Σύνολα Κ.Α. για ΥΠΗΡΕΣΙΕΣ ΝΕΚΡΟΤΑΦΕΙΩΝ	675.435,50	84.840,54	741.212,40	741.212,40	741.212,40
50	ΔΗΜΟΤΙΚΗ ΑΣΤΥΝΟΜΙΑ					
50-6	ΕΞΟΔΑ ΧΡΗΣΗΣ					

Κωδικός (ΚΑ)	Τίτλος	ΠΡΟΗΓΟΥΜΕΝΟ ΟΙΚΟΝΟΜΙΚΟ ΕΤΟΣ 2024		ΟΙΚΟΝΟΜΙΚΟ ΕΤΟΣ 2025		Αυξομειώσεις βάσει αναμορφώσεων
		Διαμορφωθέντα μέχρι 30/06/2024	Ενταλθέντα μέχρι 30/06/2024	Ψηφισθέντα υπό του Δ.Σ.	Εγκριθέντα από Περιφέρεια	
50-60	ΑΜΟΙΒΕΣ ΚΑΙ ΕΞΟΔΑ ΠΡΟΣΩΠΙΚΟΥ					
50-601	Αποδοχές μονίμων υπαλλήλων					
50-6011	Τακτικές αποδοχές (περιλαμβάνονται βασικός μισθός, δώρα εορτών, γενικά και ειδικά τακτικά επιδόματα)					
50-6011.001	Τακτικές αποδοχές υπαλλήλων Δημ. Αστυνομίας	180.000,00	0,00	240.000,00	240.000,00	240.000,00
50-6011.002	Αποδοχές προσωπικού Δημ. Αστυνομίας (Επανάσταση αρθ. 19Ν 4325/15)	0,00	0,00	0,00	0,00	0,00
	Σύνολο Κ.Α. 50-6011	180.000,00	0,00	240.000,00	240.000,00	240.000,00
50-6012	Αποζημίωση υπερωριακής εργασίας και για εξαιρέσιμες ημέρες και νυκτερινές ώρες και λοιπές πρόσθετες αμοιβές					
50-6012.001	Αποζημίωση υπερωριακής & νυκτερινής απασχόλησης υπαλλήλων Δημ. Αστυνομίας	0,00	0,00	0,00	0,00	0,00
50-6012.002	Αποζημίωση υπαλλήλων για την καταβολή επιδόματος Ν. 3536/07	0,00	0,00	0,00	0,00	0,00
50-6012.003	Εκλογική αποζημίωση μονίμων υπαλλήλων	0,00	0,00	0,00	0,00	0,00
	Σύνολο Κ.Α. 50-6012	0,00	0,00	0,00	0,00	0,00
50-6013	Εφάπαξ βοήθημα του Ν 103/75	0,00	0,00	0,00	0,00	0,00
	Σύνολο Κ.Α. 50-601	180.000,00	0,00	240.000,00	240.000,00	240.000,00
50-602	Αποδοχές τακτικών υπαλλήλων με σύμβαση αορίστου χρόνου					
50-6021	Τακτικές αποδοχές (περιλαμβάνονται βασικός μισθός, δώρα εορτών, γενικά και ειδικά τακτικά επιδόματα)	0,00	0,00	0,00	0,00	0,00
50-6022	Αποζημίωση υπερωριακής εργασίας και για εξαιρέσιμες ημέρες και νυκτερινές ώρες και λοιπές πρόσθετες αμοιβές	0,00	0,00	0,00	0,00	0,00
	Σύνολο Κ.Α. 50-602	0,00	0,00	0,00	0,00	0,00
50-604	Αποδοχές εκτάκτων υπαλλήλων (επί σύμβαση εκτάκτων υπαλλήλων, ημερομισθίων ωρομισθίων κ.λ.π.)					
50-6041	Τακτικές αποδοχές (περιλαμβάνονται βασικός μισθός, δώρα εορτών, γενικά και ειδικά τακτικά επιδόματα)	0,00	0,00	0,00	0,00	0,00
50-6042	Αποζημίωση υπερωριακής εργασίας και για εξαιρέσιμες ημέρες και νυκτερινές ώρες και λοιπές πρόσθετες αμοιβές	0,00	0,00	0,00	0,00	0,00
	Σύνολο Κ.Α. 50-604	0,00	0,00	0,00	0,00	0,00
50-605	Εργοδοτικές εισφορές Δήμων και κοινοτήτων κοινωνικής ασφάλισης					
50-6051	Εργοδοτικές εισφορές προσωπικού με σύμβαση Δημοσίου Δικαίου					
50-6051.001	ΟΠΑΔ-ΓΥΔΚΥ εργοδοτική εισφορά	9.000,00	0,00	12.000,00	12.000,00	12.000,00
50-6051.002	ΕΤΕΑ ΤΑΔΚΥ-ΤΕΑΔΥ εργοδοτική εισφορά	6.750,00	0,00	9.000,00	9.000,00	9.000,00
50-6051.003	ΕΦΚΑ ΕΡΓΟΔΟΤΙΚΗ ΕΙΣΦΟΡΑ ΥΠΕΡ ΔΗΜΟΣΙΟΥ	26.250,00	0,00	35.000,00	35.000,00	35.000,00
	Σύνολο Κ.Α. 50-6051	42.000,00	0,00	56.000,00	56.000,00	56.000,00
50-6052	Εργοδοτικές εισφορές υπαλλήλων με σύμβαση αορίστου χρόνου	0,00	0,00	0,00	0,00	0,00
50-6054	Εργοδοτικές εισφορές έκτακτου προσωπικού	0,00	0,00	0,00	0,00	0,00
50-6055	Λοιπές εργοδοτικές εισφορές	0,00	0,00	0,00	0,00	0,00
	Σύνολο Κ.Α. 50-605	42.000,00	0,00	56.000,00	56.000,00	56.000,00
50-606	Παρεπόμενες παροχές και έξοδα προσωπικού					
50-6061	Παροχές ένδυσης (ένδυση εργατοτεχνικού και ένστολου προσωπικού)					
50-6061.001	Παροχές ένδυσης (στολές Δημ. Αστυνομίας) 2012 συν	0,00	0,00	0,00	0,00	0,00
50-6061.002	Προμήθεια ειδών μοτοσυκλετιστών (δερμάτινα μπουφάν, παντελόνια κ.λ.π.) 2013	0,00	0,00	0,00	0,00	0,00
	Σύνολο Κ.Α. 50-6061	0,00	0,00	0,00	0,00	0,00
50-6062	Έξοδα κηδείας αποβιούντων υπαλλήλων (άρθρο 64 Ν. 3584/07)	0,00	0,00	0,00	0,00	0,00

Κωδικός (ΚΑ)	Τίτλος	ΠΡΟΗΓΟΥΜΕΝΟ ΟΙΚΟΝΟΜΙΚΟ ΕΤΟΣ 2024		ΟΙΚΟΝΟΜΙΚΟ ΕΤΟΣ 2025		Αυξομειώσεις βάσει αναμορφώσεων
		Διαμορφωθέντα μέχρι 30/06/2024	Ενταλθέντα μέχρι 30/06/2024	Ψηφισθέντα υπό του Δ.Σ.	Εγκριθέντα από Περιφέρεια	
50-6063	Λοιπές παροχές σε είδος (ένδυση εργατοτεχνικού προσωπικού κ.λ.π.)					
50-6063.001	Πρόσθετες παροχές Δημ. Αστυνομίας 2005	0,00	0,00	0,00	0,00	0,00
50-6063.002	ΠΡΟΣΘΕΤΕΣ ΠΑΡΟΧΕΣ ΔΗΜΟΤΙΚΗΣ ΑΣΤΥΝΟΜΙΑΣ 2006	0,00	0,00	0,00	0,00	0,00
	Σύνολο Κ.Α. 50-6063	0,00	0,00	0,00	0,00	0,00
	Σύνολο Κ.Α. 50-606	0,00	0,00	0,00	0,00	0,00
50-607	Δαπάνες πρόσληψης, εκπαίδευσης και επιμόρφωσης προσωπικού					
50-6072	Δαπάνες εκπαίδευσης προσωπικού δημοτικής αστυνομίας (άρθρο 16 ΠΔ 23/2002)	0,00	0,00	0,00	0,00	0,00
	Σύνολο Κ.Α. 50-607	0,00	0,00	0,00	0,00	0,00
	Σύνολο Κ.Α. 50-60	222.000,00	0,00	296.000,00	296.000,00	296.000,00
50-61	ΑΜΟΙΒΕΣ ΑΙΡΕΤΩΝ ΚΑΙ ΤΡΙΤΩΝ					
50-611	Αμοιβές και έξοδα ελευθέρων επαγγελματιών					
50-6111	Αμοιβές νομικών και συμβολαιογράφων	0,00	0,00	0,00	0,00	0,00
50-6112	Αμοιβές τεχνικών	0,00	0,00	0,00	0,00	0,00
50-6114	Αμοιβές καλλιτεχνών	0,00	0,00	0,00	0,00	0,00
50-6115	Αμοιβές λογιστών	0,00	0,00	0,00	0,00	0,00
	Σύνολο Κ.Α. 50-611	0,00	0,00	0,00	0,00	0,00
50-614	Αμοιβές τρίτων με την ιδιότητα νομικού προσώπου					
50-6141	Αμοιβές νομικών προσώπων Δημοσίου Δικαίου	0,00	0,00	0,00	0,00	0,00
50-6142	Αμοιβές νομικών προσώπων ιδιωτικού δικαίου	0,00	0,00	0,00	0,00	0,00
	Σύνολο Κ.Α. 50-614	0,00	0,00	0,00	0,00	0,00
50-616	Λοιπές αμοιβές και έξοδα τρίτων					
50-6162	Λοιπά έξοδα τρίτων	0,00	0,00	0,00	0,00	0,00
	Σύνολο Κ.Α. 50-616	0,00	0,00	0,00	0,00	0,00
	Σύνολο Κ.Α. 50-61	0,00	0,00	0,00	0,00	0,00
50-62	ΠΑΡΟΧΕΣ ΤΡΙΤΩΝ					
50-621	Παροχές παραγωγικής διαδικασίας					
50-6211	Αντίτιμο ηλεκτρικού ρεύματος για φωτισμό οδών, πλατειών και κοινόχρηστων χώρων και παραγωγικής διαδικασίας	0,00	0,00	0,00	0,00	0,00
50-6212	Φωταέριο και φυσικό αέριο παραγωγικής διαδικασίας	0,00	0,00	0,00	0,00	0,00
50-6213	Ύδρευση παραγωγικής διαδικασίας	0,00	0,00	0,00	0,00	0,00
	Σύνολο Κ.Α. 50-621	0,00	0,00	0,00	0,00	0,00
50-623	Ενοίκια - Μισθώματα					
50-6231	Μισθώματα εδαφικών εκτάσεων γαιών	0,00	0,00	0,00	0,00	0,00
50-6232	Μισθώματα κτιρίων - Τεχνικών έργων ακινήτων	0,00	0,00	0,00	0,00	0,00
50-6233	Μισθώματα μηχανημάτων - Τεχνικών Εγκαταστάσεων	0,00	0,00	0,00	0,00	0,00
50-6234	Μισθώματα μεταφορικών μέσων	0,00	0,00	0,00	0,00	0,00
50-6235	Μισθώματα επίπλων και λοιπού εξοπλισμού και σκευών και λοιπού εξοπλισμού	0,00	0,00	0,00	0,00	0,00
50-6236	Λοιπά μισθώματα	0,00	0,00	0,00	0,00	0,00
	Σύνολο Κ.Α. 50-623	0,00	0,00	0,00	0,00	0,00
50-624	Ενοίκια χρηματοδοτικής μίσθωσης leasing					
50-6241	Leasing εδαφικών εκτάσεων	0,00	0,00	0,00	0,00	0,00
50-6242	Leasing κτιρίων	0,00	0,00	0,00	0,00	0,00

Κωδικός (ΚΑ)	Τίτλος	ΠΡΟΗΓΟΥΜΕΝΟ ΟΙΚΟΝΟΜΙΚΟ ΕΤΟΣ 2024		ΟΙΚΟΝΟΜΙΚΟ ΕΤΟΣ 2025		Αυξομειώσεις βάσει αναμορφώσεων
		Διαμορφωθέντα μέχρι 30/06/2024	Ενταλθέντα μέχρι 30/06/2024	Ψηφισθέντα υπό του Δ.Σ.	Εγκριθέντα από Περιφέρεια	
50-6243	Leasing μηχανημάτων	0,00	0,00	0,00	0,00	0,00
50-6244	Leasing μεταφορικών μέσων	0,00	0,00	0,00	0,00	0,00
50-6245	Leasing Επίπλων και λοιπού εξοπλισμού	0,00	0,00	0,00	0,00	0,00
Σύνολο Κ.Α. 50-624		0,00	0,00	0,00	0,00	0,00
50-625	Ασφάλιστρα					
50-6251	Ασφάλιστρα ακινήτων	0,00	0,00	0,00	0,00	0,00
50-6252	Ασφάλιστρα μηχανημάτων - Τεχνικών εγκαταστάσεων	0,00	0,00	0,00	0,00	0,00
50-6253	Ασφάλιστρα μεταφορικών μέσων					
50-6253.001	Ασφάλιστρα μεταφορικών μέσων	0,00	0,00	0,00	0,00	0,00
Σύνολο Κ.Α. 50-6253		0,00	0,00	0,00	0,00	0,00
50-6254	Ασφάλιστρα επίπλων και λοιπού εξοπλισμού	0,00	0,00	0,00	0,00	0,00
50-6255	Λοιπά Ασφάλιστρα	0,00	0,00	0,00	0,00	0,00
Σύνολο Κ.Α. 50-625		0,00	0,00	0,00	0,00	0,00
50-626	Συντήρηση και επισκευή αγαθών διαρκούς χρήσης από τρίτους					
50-6261	Συντήρηση και επισκευή κτιρίων ακινήτων του Δήμου					
50-6261.001	ΠΡΟΜΗΘΕΙΑ ΥΑΛΟΣΤΑΣΙΩΝ ΤΥΠΟΥ ΤΡΙΠΛΕΞ ΓΙΑ ΤΑ ΓΡΑΦΕΙΑ ΤΗΣ ΔΗΜΟΤΙΚΗΣ ΑΣΤΥΝΟΜΙΑΣ	0,00	0,00	0,00	0,00	0,00
Σύνολο Κ.Α. 50-6261		0,00	0,00	0,00	0,00	0,00
50-6262	Συντήρηση και επισκευή λοιπών μονίμων εγκαταστάσεων	0,00	0,00	0,00	0,00	0,00
50-6263	Συντήρηση και επισκευή μεταφορικών μέσων					
50-6263.001	Συντήρηση αυτ/των (πλύσιμο - γρασάρισμα) 2011	0,00	0,00	0,00	0,00	0,00
50-6263.002	Συντήρηση αυτοκινήτων πλύσιμο - γρασάρισμα 2013	0,00	0,00	0,00	0,00	0,00
50-6263.003	Συντήρηση αυτ/των (πλύσιμο - γρασάρισμα) 2012 συν	0,00	0,00	0,00	0,00	0,00
Σύνολο Κ.Α. 50-6263		0,00	0,00	0,00	0,00	0,00
50-6264	Συντήρηση και επισκευή λοιπών μηχανημάτων	0,00	0,00	0,00	0,00	0,00
50-6265	Συντήρηση και επισκευή επίπλων και λοιπού εξοπλισμού σκευών και λοιπού εξοπλισμού	0,00	0,00	0,00	0,00	0,00
50-6266	Συντήρηση Εφαρμογών λογισμικού	0,00	0,00	0,00	0,00	0,00
Σύνολο Κ.Α. 50-626		0,00	0,00	0,00	0,00	0,00
50-627	Υδρευση, φωτισμός, καθαριότητα, αποκομιδή απορριμμάτων (λοιπές παροχές τρίτων)					
50-6271	Υδρευση δημοτικών κτιρίων κ.λπ.	0,00	0,00	0,00	0,00	0,00
50-6272	Άρδευση	0,00	0,00	0,00	0,00	0,00
50-6273	Φωτισμός και κίνηση (με ηλεκτρισμό ή φωτοαέριο) για δικές τους υπηρεσίες	0,00	0,00	0,00	0,00	0,00
50-6274	Δαπάνες καθαρισμού γραφείων					
50-6274.001	Δαπάνες καθαρισμού υαλοπινάκων 2012 συν	0,00	0,00	0,00	0,00	0,00
50-6274.002	Δαπάνες καθαρισμού υαλοπινάκων 2013	0,00	0,00	0,00	0,00	0,00
Σύνολο Κ.Α. 50-6274		0,00	0,00	0,00	0,00	0,00
50-6275	Δαπάνες καθαρισμού φρεατίων, δεξαμενών κ.λπ.	0,00	0,00	0,00	0,00	0,00
50-6276	Δαπάνες εκκένωσης βόθρων	0,00	0,00	0,00	0,00	0,00
50-6277	Δαπάνες συλλογής και μεταφοράς στερεών αποβλήτων και ανακυκλώσιμων υλικών με υποχρεωτική ανάλυση στους ακόλουθους κατωτεροβάθμιους					
50-6277.001	Απεντόμωση μυσκτονία (Δημοτική Αστυνομία) 2011 συν	0,00	0,00	0,00	0,00	0,00
50-6277.002	Κοινόχρηστα	0,00	0,00	0,00	0,00	0,00
50-6277.003	Απεντόμωση - μυσκτονία (Δημοτική Αστυνομία) 2012 συν	0,00	0,00	0,00	0,00	0,00
50-6277.004	Απεντόμωση - μυσκτονία (Δημοτική Αστυνομία) 2013	0,00	0,00	0,00	0,00	0,00

Κωδικός (ΚΑ)	Τίτλος	ΠΡΟΗΓΟΥΜΕΝΟ ΟΙΚΟΝΟΜΙΚΟ ΕΤΟΣ 2024		ΟΙΚΟΝΟΜΙΚΟ ΕΤΟΣ 2025		Αυξομειώσεις βάσει αναμορφώσεων
		Διαμορφωθέντα μέχρι 30/06/2024	Ενταλθέντα μέχρι 30/06/2024	Ψηφισθέντα υπό του Δ.Σ.	Εγκριθέντα από Περιφέρεια	
Σύνολο Κ.Α. 50-6277		0,00	0,00	0,00	0,00	0,00
50-6278	Δαπάνες φύλαξης κτιρίων (αρθ.21 παρ.11 ν.3731/2008)	0,00	0,00	0,00	0,00	0,00
50-6279	Λοιπές δαπάνες για ύδρευση, άρδευση, φωτισμό, καθαριότητα	0,00	0,00	0,00	0,00	0,00
Σύνολο Κ.Α. 50-627		0,00	0,00	0,00	0,00	0,00
Σύνολο Κ.Α. 50-62		0,00	0,00	0,00	0,00	0,00
50-63	ΦΟΡΟΙ - ΤΕΛΗ					
50-631	Φόροι					
50-6312	Λοιποί φόροι	0,00	0,00	0,00	0,00	0,00
Σύνολο Κ.Α. 50-631		0,00	0,00	0,00	0,00	0,00
50-632	Τέλη κυκλοφορίας μεταφορικών μέσων					
50-6321	Τέλη κυκλοφορίας επιβατηγών αυτοκινήτων - μηχανάκια	0,00	0,00	0,00	0,00	0,00
50-6322	Τέλη κυκλοφορίας φορτηγών αυτοκινήτων	0,00	0,00	0,00	0,00	0,00
50-6323	Λοιπά τέλη κυκλοφορίας (ΚΤΕΟ)					
50-6323.001	ΚΤΕΟ	0,00	0,00	0,00	0,00	0,00
Σύνολο Κ.Α. 50-6323		0,00	0,00	0,00	0,00	0,00
Σύνολο Κ.Α. 50-632		0,00	0,00	0,00	0,00	0,00
Σύνολο Κ.Α. 50-63		0,00	0,00	0,00	0,00	0,00
50-64	ΛΟΙΠΑ ΓΕΝΙΚΑ ΕΞΟΔΑ					
50-641	Εξόδα μεταφορών					
50-6411	Εξόδα κίνησης ιδιόκτητων μεταφορικών μέσων (καύσιμα, λιπαντικά, διόδια κλπ)					
50-6411.001	Προμήθεια καυσίμων αυτ/των & μηχανημάτων 2013	0,00	0,00	0,00	0,00	0,00
50-6411.002	ΤΑΔΚΥ - ΤΕΑΔΥ προμήθειας καυσίμων	0,00	0,00	0,00	0,00	0,00
50-6411.003	ΤΑΔΚΥ - ΤΠΔΥ προμήθειας καυσίμων	0,00	0,00	0,00	0,00	0,00
Σύνολο Κ.Α. 50-6411		0,00	0,00	0,00	0,00	0,00
50-6412	Εξόδα μεταφοράς αγαθών φορτοεκφορτωτικά	0,00	0,00	0,00	0,00	0,00
50-6413	Μεταφορές προσώπων	0,00	0,00	0,00	0,00	0,00
50-6414	Μεταφορές εν γένει	0,00	0,00	0,00	0,00	0,00
Σύνολο Κ.Α. 50-641		0,00	0,00	0,00	0,00	0,00
50-642	Οδοιπορικά έξοδα και έξοδα ταξιδίων					
50-6422	Οδοιπορικά έξοδα και αποζημίωση μετακινούμενων υπαλλήλων	0,00	0,00	0,00	0,00	0,00
50-6423	Οδοιπορικά έξοδα και αποζημίωση τρίτων	0,00	0,00	0,00	0,00	0,00
Σύνολο Κ.Α. 50-642		0,00	0,00	0,00	0,00	0,00
50-646	Έξοδα δημοσιεύσεων					
50-6461	Έξοδα δημοσίευσης οικονομικών καταστάσεων	0,00	0,00	0,00	0,00	0,00
50-6462	Δημοσίευση προκηρύξεων	0,00	0,00	0,00	0,00	0,00
50-6463	Έξοδα λοιπών δημοσιεύσεων	0,00	0,00	0,00	0,00	0,00
Σύνολο Κ.Α. 50-646		0,00	0,00	0,00	0,00	0,00
50-647	Έξοδα καλλιτεχνικών, αθλητικών και κοινωνικών δραστηριοτήτων					
50-6471	Έξοδα πολιτιστικών δραστηριοτήτων	0,00	0,00	0,00	0,00	0,00
50-6472	Έξοδα αθλητικών δραστηριοτήτων	0,00	0,00	0,00	0,00	0,00
50-6473	Έξοδα οργάνωσης κοινωνικών δραστηριοτήτων	0,00	0,00	0,00	0,00	0,00
50-6474	Έξοδα λοιπών παρεμφερών δραστηριοτήτων	0,00	0,00	0,00	0,00	0,00
Σύνολο Κ.Α. 50-647		0,00	0,00	0,00	0,00	0,00

Κωδικός (ΚΑ)	Τίτλος	ΠΡΟΗΓΟΥΜΕΝΟ ΟΙΚΟΝΟΜΙΚΟ ΕΤΟΣ 2024		ΟΙΚΟΝΟΜΙΚΟ ΕΤΟΣ 2025		Αυξομειώσεις βάσει αναμορφώσεων
		Διαμορφωθέντα μέχρι 30/06/2024	Ενταλθέντα μέχρι 30/06/2024	Ψηφισθέντα υπό του Δ.Σ.	Εγκριθέντα από Περιφέρεια	
50-648	Έξοδα κατασκηνώσεων εξοχών και συσσιτίων					
50-6481	Έξοδα λειτουργίας συσσιτίων	0,00	0,00	0,00	0,00	0,00
50-6482	Έξοδα λειτουργίας κατασκηνώσεων εξοχών	0,00	0,00	0,00	0,00	0,00
50-6483	Έξοδα οργάνωσης και εκτέλεσης αθλητικών, πολιτιστικών κ.λ.π. εκδηλώσεων στις κατασκηνώσεις	0,00	0,00	0,00	0,00	0,00
50-6484	Λοιπά έξοδα κατασκηνώσεων εξοχών	0,00	0,00	0,00	0,00	0,00
	Σύνολο Κ.Α. 50-648	0,00	0,00	0,00	0,00	0,00
	Σύνολο Κ.Α. 50-64	0,00	0,00	0,00	0,00	0,00
50-66	ΔΑΠΑΝΕΣ ΠΡΟΜΗΘΕΙΑΣ ΑΝΑΛΩΣΙΜΩΝ					
50-661	Έντυπα, βιβλία, γραφική ύλη, εκδόσεις					
50-6611	Προμήθεια βιβλίων κλπ	0,00	0,00	0,00	0,00	0,00
50-6612	Προμήθεια γραφικής ύλης και λοιπά υλικά γραφείων					
50-6612.001	Προμήθεια γραφικής ύλης	0,00	0,00	0,00	0,00	0,00
	Σύνολο Κ.Α. 50-6612	0,00	0,00	0,00	0,00	0,00
50-6613	Προμήθεια εντύπων και υλικών μηχανογράφησης και πολλαπλών εκτυπώσεων					
50-6613.001	Προμήθεια εντύπων υπηρεσιών	0,00	0,00	0,00	0,00	0,00
	Σύνολο Κ.Α. 50-6613	0,00	0,00	0,00	0,00	0,00
50-6614	Λοιπές προμήθειες ειδών γραφείου	0,00	0,00	0,00	0,00	0,00
50-6615	Εκτυπώσεις, εκδόσεις, βιβλιοδετήσεις	0,00	0,00	0,00	0,00	0,00
	Σύνολο Κ.Α. 50-661	0,00	0,00	0,00	0,00	0,00
50-662	Κλινοστρωμένες είδη κατασκηνώσεως και τρόφιμα					
50-6621	Είδη κλινοστρωμών	0,00	0,00	0,00	0,00	0,00
50-6622	Είδη κατασκηνώσεως	0,00	0,00	0,00	0,00	0,00
	Σύνολο Κ.Α. 50-662	0,00	0,00	0,00	0,00	0,00
50-663	Είδη υγιεινής και καθαριότητας					
50-6631	Προμήθεια υγειονομικού και φαρμακευτικού υλικού	0,00	0,00	0,00	0,00	0,00
50-6632	Προμήθεια κτηνιατρικού υλικού	0,00	0,00	0,00	0,00	0,00
50-6633	Προμήθεια χημικού υλικού (απολυμαντικά, χημικά κλπ)	0,00	0,00	0,00	0,00	0,00
50-6634	Προμήθεια ειδών καθαριότητας και ευπρεπισμού	0,00	0,00	0,00	0,00	0,00
50-6635	Προμήθεια λοιπών ειδών υγιεινής και καθαριότητας	0,00	0,00	0,00	0,00	0,00
	Σύνολο Κ.Α. 50-663	0,00	0,00	0,00	0,00	0,00
50-664	Καύσιμα και λιπαντικά					
50-6641	Προμήθεια καυσίμων και λιπαντικών για κίνηση μεταφορικών μέσων					
50-6641.001	Προμήθεια καυσίμων αυτ/των και μηχανημάτων	0,00	0,00	0,00	0,00	0,00
50-6641.002	Προμήθεια καυσίμων αυτ/των και μηχανημάτων 2011 συν	0,00	0,00	0,00	0,00	0,00
50-6641.003	ΤΑΔΚΥ - ΤΕΑΔΥ προμήθειας καυσίμων	0,00	0,00	0,00	0,00	0,00
50-6641.004	ΤΑΔΚΥ - ΤΠΔΥ προμήθειας καυσίμων	0,00	0,00	0,00	0,00	0,00
	Σύνολο Κ.Α. 50-6641	0,00	0,00	0,00	0,00	0,00
50-6642	Προμήθεια καυσίμων και λιπαντικών για κίνηση ανλυστοσπίων	0,00	0,00	0,00	0,00	0,00
50-6643	Προμήθεια καυσίμων για θέρμανση και φωτισμό	0,00	0,00	0,00	0,00	0,00
50-6644	Προμήθεια καυσίμων και λιπαντικών για λοιπές ανάγκες	0,00	0,00	0,00	0,00	0,00
	Σύνολο Κ.Α. 50-664	0,00	0,00	0,00	0,00	0,00
50-665	Υλικό εκτυπώσεων, τυπογραφικών, βιβλιοδετικών και λοιπων εργασιών					
50-6651	Προμήθεια υλικού τοπογραφίσεων και σχεδιάσεων	0,00	0,00	0,00	0,00	0,00

Κωδικός (ΚΑ)	Τίτλος	ΠΡΟΗΓΟΥΜΕΝΟ ΟΙΚΟΝΟΜΙΚΟ ΕΤΟΣ 2024		ΟΙΚΟΝΟΜΙΚΟ ΕΤΟΣ 2025		Αυξομειώσεις βάσει αναμορφώσεων
		Διαμορφωθέντα μέχρι 30/06/2024	Ενταλθέντα μέχρι 30/06/2024	Ψηφισθέντα υπό του Δ.Σ.	Εγκριθέντα από Περιφέρεια	
50-6652	Προμήθεια φωτογραφικού υλικού	0,00	0,00	0,00	0,00	0,00
50-6653	Προμήθεια κινηματογραφικού υλικού	0,00	0,00	0,00	0,00	0,00
50-6654	Προμήθεια λοιπού υλικού	0,00	0,00	0,00	0,00	0,00
Σύνολο Κ.Α. 50-665		0,00	0,00	0,00	0,00	0,00
50-666	Υλικά συντήρησης κτιρίων και έργων					
50-6661	Υλικά συντήρησης και επισκευής κτιρίων					
50-6661.001	Υλικά συντήρησης κι επισκευής κτιρίου Δημ/κής Αστυνομίας 2011 συν	0,00	0,00	0,00	0,00	0,00
50-6661.002	Υλικά συντήρησης & επισκευής κτιρίου Δημ. Αστ. 2012	0,00	0,00	0,00	0,00	0,00
50-6661.003	Υλικά συντήρησης & επισκευής κτιρίου Δημ. Αστυνομίας 2013	0,00	0,00	0,00	0,00	0,00
Σύνολο Κ.Α. 50-6661		0,00	0,00	0,00	0,00	0,00
50-6662	Υλικά συντήρησης και επισκευής λοιπών εγκαταστάσεων	0,00	0,00	0,00	0,00	0,00
Σύνολο Κ.Α. 50-666		0,00	0,00	0,00	0,00	0,00
50-667	Ανταλλακτικά μηχανικού και λοιπού εξοπλισμού					
50-6671	Ανταλλακτικά μεταφορικών μέσων					
50-6671.001	Προμήθεια ανταλλακτικών για συντήρηση διτροχών 2013	0,00	0,00	0,00	0,00	0,00
50-6671.002	Προμήθεια ελαστικών 2013	0,00	0,00	0,00	0,00	0,00
50-6671.003	Προμήθεια ελαστικών 2012 συν	0,00	0,00	0,00	0,00	0,00
50-6671.004	Ανταλλακτικά μεταφορικών μέσων 2011 συν	0,00	0,00	0,00	0,00	0,00
50-6671.005	Προμήθεια ανταλλακτικών για συντήρηση διτροχών 2012 συν	0,00	0,00	0,00	0,00	0,00
50-6671.006	ΠΡΟΜΗΘΕΙΑ ΕΛΑΣΤΙΚΩΝ 2011 συν	0,00	0,00	0,00	0,00	0,00
50-6671.007	Προμήθεια ανταλ/κών για τη συντήρηση επιβατικών, φορτηγών μ.β. > 3,5 τν. μηχανημάτων αυτοφερόμενου πλαισίου & πιστοποιήσεις οχημάτων 2013	0,00	0,00	0,00	0,00	0,00
Σύνολο Κ.Α. 50-6671		0,00	0,00	0,00	0,00	0,00
50-6672	Ανταλλακτικά λοιπών μηχανημάτων	0,00	0,00	0,00	0,00	0,00
50-6673	Ανταλλακτικά επίπλων και σκευών και λοιπού εξοπλισμού	0,00	0,00	0,00	0,00	0,00
Σύνολο Κ.Α. 50-667		0,00	0,00	0,00	0,00	0,00
50-668	Υλικά φαρμακείου					
50-6681	Υλικά φαρμακείου	0,00	0,00	0,00	0,00	0,00
50-6682	Λοιπά υλικά άμεσης ανάλωσης	0,00	0,00	0,00	0,00	0,00
Σύνολο Κ.Α. 50-668		0,00	0,00	0,00	0,00	0,00
50-669	Λοιπές προμήθειες					
50-6691	Προμήθεια ειδών σημαιοστολισμού και φωταγωγίσεων	0,00	0,00	0,00	0,00	0,00
50-6692	Προμήθεια σπόρων, φυτών, δενδρυλλίων και έτοιμου χλοοτάπητα	0,00	0,00	0,00	0,00	0,00
50-6693	Προμήθεια φυτοπαθολογικού υλικού, λιπασμάτων και βελτιωτικών εδάφους	0,00	0,00	0,00	0,00	0,00
Σύνολο Κ.Α. 50-669		0,00	0,00	0,00	0,00	0,00
Σύνολο Κ.Α. 50-66		0,00	0,00	0,00	0,00	0,00
50-67	Πληρωμές για μεταβιβάσεις εισοδημάτων σε τρίτους. Παραχωρήσεις - Παροχές - Επιχορηγήσεις - Επιδότησεις - Δωρεές					
50-673	ΠΡΟΑΙΡΕΤΙΚΕΣ ΕΙΣΦΟΡΕΣ, ΠΑΡΟΧΕΣ ΚΑΙ ΕΠΙΧΟΡΗΓΗΣΕΙΣ					
50-6737	Υλοποίηση προγραμματικών συμβάσεων	0,00	0,00	0,00	0,00	0,00
Σύνολο Κ.Α. 50-673		0,00	0,00	0,00	0,00	0,00
Σύνολο Κ.Α. 50-67		0,00	0,00	0,00	0,00	0,00
Σύνολο Κ.Α. 50-6		222.000,00	0,00	296.000,00	296.000,00	296.000,00

Κωδικός (ΚΑ)	Τίτλος	ΠΡΟΗΓΟΥΜΕΝΟ ΟΙΚΟΝΟΜΙΚΟ ΕΤΟΣ 2024		ΟΙΚΟΝΟΜΙΚΟ ΕΤΟΣ 2025		Αυξομειώσεις βάσει αναμορφώσεων
		Διαμορφωθέντα μέχρι 30/06/2024	Ενταλθέντα μέχρι 30/06/2024	Ψηφισθέντα υπό του Δ.Σ.	Εγκριθέντα από Περιφέρεια	
Σύνολα Κ.Α. για ΔΗΜΟΤΙΚΗ ΑΣΤΥΝΟΜΙΑ		222.000,00	0,00	296.000,00	296.000,00	296.000,00
55	Υπηρεσία όπου κατανέμονται έργα και δράσεις χρηματοδοτούμενες από το Ταμείο Ανάκαμψης και Ανθεκτικότητας					
55-7	ΕΠΕΝΔΥΣΕΙΣ					
55-71	ΑΓΟΡΕΣ ΚΤΙΡΙΩΝ ΤΕΧΝΙΚΩΝ ΕΡΓΩΝ ΚΑΙ ΠΡΟΜΗΘΕΙΕΣ ΠΑΓΙΩΝ					
55-711	Απαλλοτριώσεις και αγορές εδαφικών εκτάσεων					
55-7111	Απαλλοτριώσεις οικοπέδων και εδαφικών εκτάσεων	0,00	0,00	0,00	0,00	0,00
55-7112	Αγορές οικοπέδων και εδαφικών εκτάσεων	0,00	0,00	0,00	0,00	0,00
Σύνολο Κ.Α. 55-711		0,00	0,00	0,00	0,00	0,00
55-712	Απαλλοτριώσεις και αγορές κτιρίων τεχνικών έργων					
55-7121	Απαλλοτριώσεις κτιρίων - εγκαταστάσεων κτιρίων - τεχνικών έργων	0,00	0,00	0,00	0,00	0,00
55-7122	Αγορές κτιρίων εγκαταστάσεων κτιρίων - τεχνικών έργων	0,00	0,00	0,00	0,00	0,00
Σύνολο Κ.Α. 55-712		0,00	0,00	0,00	0,00	0,00
55-713	Προμήθειες παγίων					
55-7131	Μηχανήματα και λοιπός εξοπλισμός	0,00	0,00	0,00	0,00	0,00
55-7132	Μεταφορικά μέσα	0,00	0,00	0,00	0,00	0,00
55-7133	Έπιπλα σκέυη	0,00	0,00	0,00	0,00	0,00
55-7134	Ηλεκτρονικοί υπολογιστές και ηλεκτρονικά συγκροτήματα και λογισμικά	0,00	0,00	0,00	0,00	0,00
55-7135	Λοιπός εξοπλισμός	0,00	0,00	0,00	0,00	0,00
Σύνολο Κ.Α. 55-713		0,00	0,00	0,00	0,00	0,00
Σύνολο Κ.Α. 55-71		0,00	0,00	0,00	0,00	0,00
55-73	ΕΡΓΑ					
55-731	Δαπάνες κατασκευής κτιρίων, έργων ιδιοκτησίας Δήμου					
55-7311	Δαπάνες κατασκευής επέκτασης και συμπλήρωσης κτιρίων ΟΤΑ	0,00	0,00	0,00	0,00	0,00
55-7312	Δαπάνες κατασκευής τεχνικών έργων ύδρευσης, άρδευσης και αποχέτευσης	0,00	0,00	0,00	0,00	0,00
Σύνολο Κ.Α. 55-731		0,00	0,00	0,00	0,00	0,00
55-732	Δαπάνες κατασκευής παγίων (μόνιμων) εγκαταστάσεων κοινής χρήσεως					
55-7321	Κτιριακές εγκαταστάσεις κοινής χρήσης	0,00	0,00	0,00	0,00	0,00
55-7322	Πλατείες πάρκα παιδότοποι	0,00	0,00	0,00	0,00	0,00
55-7323	Οδοί - οδοστρώματα					
55-7323.001	Βελτίωση οδικής ασφάλειας των οδικών αξόνων Λ.Αμφιθέας,Αρχιλέως, Αγίας Βαρβάρας 2023 συν	190.000,00	0,00	190.000,00	190.000,00	190.000,00
Σύνολο Κ.Α. 55-7323		190.000,00	0,00	190.000,00	190.000,00	190.000,00
55-7324	Πεζοδρόμια	0,00	0,00	0,00	0,00	0,00
55-7325	Εγκαταστάσεις ηλ/σμού κοινής χρήσης	0,00	0,00	0,00	0,00	0,00
55-7326	Λοιπές εγκαταστάσεις κοινής χρήσης	0,00	0,00	0,00	0,00	0,00
Σύνολο Κ.Α. 55-732		190.000,00	0,00	190.000,00	190.000,00	190.000,00
55-733	Επισκευές και συντηρήσεις παγίων εγκαταστάσεων κοινής χρήσεως					
55-7331	Κτιριακές εγκαταστάσεις κοινής χρήσης	0,00	0,00	0,00	0,00	0,00
55-7332	Πλατείες πάρκα παιδότοποι	0,00	0,00	0,00	0,00	0,00
55-7333	Οδοί - οδοστρώματα	0,00	0,00	0,00	0,00	0,00
55-7334	Πεζοδρόμια	0,00	0,00	0,00	0,00	0,00
55-7335	Εγκαταστάσεις ηλ/σμού κοινής χρήσης	0,00	0,00	0,00	0,00	0,00
55-7336	Λοιπές μόνιμες εγκαταστάσεις κοινής χρήσεως	0,00	0,00	0,00	0,00	0,00
Σύνολο Κ.Α. 55-733		0,00	0,00	0,00	0,00	0,00
55-734	Έργα και δράσεις από χρηματοδοτήσεις του Εθνικού Στρατηγικού Πλαισίου Αναφοράς (ΕΣΠΑ)					

Κωδικός (ΚΑ)	Τίτλος	ΠΡΟΗΓΟΥΜΕΝΟ ΟΙΚΟΝΟΜΙΚΟ ΕΤΟΣ 2024		ΟΙΚΟΝΟΜΙΚΟ ΕΤΟΣ 2025		Αυξομειώσεις βάσει αναμορφώσεων
		Διαμορφωθέντα μέχρι 30/06/2024	Ενταλθέντα μέχρι 30/06/2024	Ψηφισθέντα υπό του Δ.Σ.	Εγκριθέντα από Περιφέρεια	
55-7341	Έργα και δράσεις από χρηματοδοτήσεις του Εθνικού Στρατηγικού Πλαισίου Αναφοράς (ΕΣΠΑ)	0,00	0,00	0,00	0,00	0,00
Σύνολο Κ.Α. 55-734		0,00	0,00	0,00	0,00	0,00
Σύνολο Κ.Α. 55-73		190.000,00	0,00	190.000,00	190.000,00	190.000,00
55-74	ΜΕΛΕΤΕΣ, ΕΡΕΥΝΕΣ, ΠΕΙΡΑΜΑΤΙΚΕΣ ΕΡΓΑΣΙΕΣ ΚΑΙ ΕΙΔΙΚΕΣ ΔΑΠΑΝΕΣ					
55-741	Μελέτες - έρευνες και πειραματικές εργασίες					
55-7411	Μελέτες έρευνες για κατασκευές και επέκταση κτιρίων	0,00	0,00	0,00	0,00	0,00
55-7412	Μελέτες και έρευνες για κατασκευές και επέκταση τεχνικών έργων (πλην κτιρίων)	0,00	0,00	0,00	0,00	0,00
55-7413	Λοιπές μελέτες	0,00	0,00	0,00	0,00	0,00
Σύνολο Κ.Α. 55-741		0,00	0,00	0,00	0,00	0,00
55-742	Ειδικές Δαπάνες					
55-7421	Δαπάνες εφαρμογής Σχεδίου πόλεως	0,00	0,00	0,00	0,00	0,00
55-7422	Δαπάνες κατεδάφισης αυθαιρέτων ή και επικίνδυνων κτισμάτων	0,00	0,00	0,00	0,00	0,00
55-7423	Δαπάνες κατεδάφισης ρυμοτομούμενων κτισμάτων	0,00	0,00	0,00	0,00	0,00
55-7424	Αποζημιώσεις σε θιγόμενους από ρυμοτομία	0,00	0,00	0,00	0,00	0,00
55-7425	Λοιπές ειδικές δαπάνες	0,00	0,00	0,00	0,00	0,00
Σύνολο Κ.Α. 55-742		0,00	0,00	0,00	0,00	0,00
Σύνολο Κ.Α. 55-74		0,00	0,00	0,00	0,00	0,00
55-75	ΤΙΤΛΟΙ ΠΑΓΙΑΣ ΕΠΕΝΔΥΣΗΣ (ΣΥΜΜΕΤΟΧΕΣ ΣΕ ΕΠΙΧΟΡΗΓΗΣΕΙΣ)					
55-751	Συμμετοχές σε Δημοτικές Επιχειρήσεις					
55-7511	Συμμετοχή σε αμιγείς επιχειρήσεις του Δήμου	0,00	0,00	0,00	0,00	0,00
55-7512	Συμμετοχή σε αμιγείς Διαδημοτικές επιχειρήσεις (άρθρου 285 ΔΚΚ)	0,00	0,00	0,00	0,00	0,00
55-7513	Συμμετοχή σε λοιπές επιχειρήσεις των ΟΤΑ (άρθρων 288-291 ΔΚΚ)	0,00	0,00	0,00	0,00	0,00
55-7515	Συμμετοχή σε αναπτυξιακές ανώνυμες εταιρείες ΟΤΑ (άρθρου 252 παρ. 2 ΚΔΚ)	0,00	0,00	0,00	0,00	0,00
55-7516		0,00	0,00	0,00	0,00	0,00
Σύνολο Κ.Α. 55-751		0,00	0,00	0,00	0,00	0,00
55-752	Συμμετοχή σε λοιπές επιχειρήσεις και λοιπά νομικά πρόσωπα					
55-7521	Συμμετοχή σε λοιπές επιχειρήσεις και λοιπά νομικά πρόσωπα	0,00	0,00	0,00	0,00	0,00
Σύνολο Κ.Α. 55-752		0,00	0,00	0,00	0,00	0,00
Σύνολο Κ.Α. 55-75		0,00	0,00	0,00	0,00	0,00
Σύνολο Κ.Α. 55-7		190.000,00	0,00	190.000,00	190.000,00	190.000,00
Σύνολα Κ.Α. για Υπηρεσία όπου κατανέμονται έργα και δράσεις χρηματοδοτούμενες από το Ταμείο Ανάκαμψης και Ανθεκτικότητας		190.000,00	0,00	190.000,00	190.000,00	190.000,00
60	ΥΠΗΡΕΣΙΕΣ ΚΟΙΝΩΝΙΚΗΣ ΠΟΛΙΤΙΚΗΣ (Έργα και δράσεις χρηματοδοτούμενες από ΠΔΕ)					
60-6	ΕΞΟΔΑ ΧΡΗΣΗΣ					
60-60	ΑΜΟΙΒΕΣ ΚΑΙ ΕΞΟΔΑ ΠΡΟΣΩΠΙΚΟΥ					
60-601	Αποδοχές μονίμων υπαλλήλων					
60-6011	Τακτικές αποδοχές (περιλαμβάνονται βασικός μισθός, δώρα εορτών, γενικά και ειδικά τακτικά επιδόματα)					
60-6011.001	Τακτικές αποδοχές μονίμων υπαλλήλων (μισθοί, δώρα κ.λπ.)	0,00	0,00	0,00	0,00	0,00
Σύνολο Κ.Α. 60-6011		0,00	0,00	0,00	0,00	0,00
60-6012	Αποζημίωση υπερωριακής εργασίας και για εξαιρέσιμες ημέρες και νυκτερινές ώρες και λοιπές πρόσθετες αμοιβές					
60-6012.001	Αποζημίωση υπερωριακής απασχόλησης μονίμων υπαλλήλων	0,00	0,00	0,00	0,00	0,00

Κωδικός (ΚΑ)	Τίτλος	ΠΡΟΗΓΟΥΜΕΝΟ ΟΙΚΟΝΟΜΙΚΟ ΕΤΟΣ 2024		ΟΙΚΟΝΟΜΙΚΟ ΕΤΟΣ 2025		Αυξομειώσεις βάσει αναμορφώσεων
		Διαμορφωθέντα μέχρι 30/06/2024	Ενταλθέντα μέχρι 30/06/2024	Ψηφισθέντα υπό του Δ.Σ.	Εγκριθέντα από Περιφέρεια	
Σύνολο Κ.Α. 60-6012		0,00	0,00	0,00	0,00	0,00
Σύνολο Κ.Α. 60-601		0,00	0,00	0,00	0,00	0,00
60-602	Αποδοχές τακτικών υπαλλήλων με σύμβαση αορίστου χρόνου					
60-6021	Τακτικές αποδοχές (περιλαμβάνονται βασικός μισθός, δώρα εορτών, γενικά και ειδικά τακτικά επιδόματα)	0,00	0,00	0,00	0,00	0,00
60-6022	Αποζημίωση υπερωριακής εργασίας και για εξαιρέσιμες ημέρες και νυκτερινές ώρες και λοιπές πρόσθετες αμοιβές	0,00	0,00	0,00	0,00	0,00
Σύνολο Κ.Α. 60-602		0,00	0,00	0,00	0,00	0,00
60-604	Αποδοχές εκτάκτων υπαλλήλων (επί σύμβαση εκτάκτων υπαλλήλων, ημερομισθίων φορομισθίων κ.λ.π.)					
60-6041	Τακτικές αποδοχές (περιλαμβάνονται βασικός μισθός, δώρα εορτών, γενικά και ειδικά τακτικά επιδόματα)					
60-6041.001	Τακτικές αποδοχές υπαλλήλων ορισμένου χρόνου οκτάμηνο (μισθοί, δώρα κλπ) για δράση ΚΔΑΠ	90.000,00	56.941,68	120.000,00	120.000,00	120.000,00
60-6041.002	Τακτικές αποδοχές υπαλλήλων ΣΟΧ (ΕΣΠΑ ΣΥΓΧΡΗΜΑΤΟΔΟΤΟΥΜΕΝΟ ΠΡΟΓΡΑΜΜΑ ΠΑΙΔΙΚΩΝ ΣΤΑΘΜΩΝ)	700.000,00	494.872,96	700.000,00	700.000,00	700.000,00
Σύνολο Κ.Α. 60-6041		790.000,00	551.814,64	820.000,00	820.000,00	820.000,00
60-6042	Αποζημίωση υπερωριακής εργασίας και για εξαιρέσιμες ημέρες και νυκτερινές ώρες και λοιπές πρόσθετες αμοιβές	500,00	0,00	0,00	0,00	0,00
Σύνολο Κ.Α. 60-604		790.500,00	551.814,64	820.000,00	820.000,00	820.000,00
60-605	Εργοδοτικές εισφορές Δήμων και κοινοτήτων κοινωνικής ασφάλισης					
60-6054	Εργοδοτικές εισφορές έκτακτου προσωπικού					
60-6054.001	Εργοδοτική εισφορά υπαλλήλων ορισμένου χρόνου για δράση ΚΔΑΠ	21.000,00	13.297,95	26.500,00	26.500,00	26.500,00
60-6054.002	Εργοδοτική εισφορά υπαλλήλων με σύμβαση έργου για δράση ΚΔΑΠ	2.000,00	1.091,40	0,00	0,00	0,00
60-6054.003	Εργοδοτική εισφορά υπαλλήλων ορισμένου χρόνου (ΕΣΠΑ ΣΥΓΧΡΗΜΑΤΟΔΟΤΟΥΜΕΝΟ ΠΑΙΔΙΚΩΝ ΣΤΑΘΜΩΝ)	125.500,00	113.388,14	125.000,00	125.000,00	125.000,00
Σύνολο Κ.Α. 60-6054		148.500,00	127.777,49	151.500,00	151.500,00	151.500,00
60-6055	Λοιπές εργοδοτικές εισφορές	0,00	0,00	0,00	0,00	0,00
60-6056	Εργοδοτικές εισφορές Δήμων κοινωνικής ασφάλισης	0,00	0,00	0,00	0,00	0,00
Σύνολο Κ.Α. 60-605		148.500,00	127.777,49	151.500,00	151.500,00	151.500,00
60-606	Παρεπόμενες παροχές και έξοδα προσωπικού	0,00	0,00	0,00	0,00	0,00
Σύνολο Κ.Α. 60-60		939.000,00	679.592,13	971.500,00	971.500,00	971.500,00
60-61	ΑΜΟΙΒΕΣ ΑΙΡΕΤΩΝ ΚΑΙ ΤΡΙΤΩΝ					
60-611	Αμοιβές και έξοδα ελευθέρων επαγγελματιών					
60-6111	Αμοιβές νομικών και συμβολαιογράφων	0,00	0,00	0,00	0,00	0,00
60-6112	Αμοιβές τεχνικών					
60-6112.001	Αμοιβή μηχανικού για τον έλεγχο δόμησης κατά την ανέγερση του κλειστού γυμναστηρίου	0,00	0,00	0,00	0,00	0,00
60-6112.002	Τεχνοοικονομική ανάλυση πρόσθετων προτάσεων βιοκλιματικού σχεδιασμού για το νέο κλειστό γυμναστήριο	0,00	0,00	0,00	0,00	0,00
60-6112.003	Υπηρεσίες υποστήριξης για την έκδοση πιστοποιητικών Πυρασφάλειας στις σχολικές μονάδες του Δήμου	0,00	0,00	0,00	0,00	0,00
Σύνολο Κ.Α. 60-6112		0,00	0,00	0,00	0,00	0,00
60-6114	Αμοιβές καλλιτεχνών					
60-6114.001	Αμοιβή καλλιτέχνη για την κατασκευή γλυπτών	0,00	0,00	0,00	0,00	0,00
Σύνολο Κ.Α. 60-6114		0,00	0,00	0,00	0,00	0,00

Κωδικός (ΚΑ)	Τίτλος	ΠΡΟΗΓΟΥΜΕΝΟ ΟΙΚΟΝΟΜΙΚΟ ΕΤΟΣ 2024		ΟΙΚΟΝΟΜΙΚΟ ΕΤΟΣ 2025		Αυξομειώσεις βάσει αναμορφώσεων
		Διαμορφωθέντα μέχρι 30/06/2024	Ενταλθέντα μέχρι 30/06/2024	Ψηφισθέντα υπό του Δ.Σ.	Εγκριθέντα από Περιφέρεια	
60-6115	Αμοιβές λογιστών	0,00	0,00	0,00	0,00	0,00
60-6117	Αμοιβές λοιπών εκτελούντων ειδικές υπηρεσίες με την ιδιότητα του ελεύθερου επαγγελματία					
60-6117.001	Διαμόρφωση και σχεδιασμός παιδαγωγικού προγράμματος των 2 ΚΔΑΠ- εκπόνηση των προγραμμάτων-λειτουργίας 2020 συν	0,00	0,00	0,00	0,00	0,00
60-6117.002	Διαμόρφωση και σχεδιασμός παιδαγωγικού προγράμματος των τριών(3) προγραμμάτων λειτουργίας των ΚΔΑΠ 2022	0,00	0,00	0,00	0,00	0,00
60-6117.003	Ηλεκτρονική σχεδίαση οριστικής αρχιτεκτονικής λύσης αναπαλαίωσης διατηρητέου κτιρίου "Φλοίσβος"	0,00	0,00	0,00	0,00	0,00
60-6117.004	Καταγραφή και ηλεκτρονική σχεδίαση εγκαταστάσεων γηπέδου ποδοσφαίρου " Σ. Αγγελόπουλος" και περιβάλλοντος χώρου	0,00	0,00	0,00	0,00	0,00
60-6117.005	Ολοκληρωμένο σύστημα σωματικής και νοητικής ενδυνάμωσης ηλικιωμένων και ευπαθών ομάδων	0,00	0,00	0,00	0,00	0,00
	Σύνολο Κ.Α. 60-6117	0,00	0,00	0,00	0,00	0,00
	Σύνολο Κ.Α. 60-611	0,00	0,00	0,00	0,00	0,00
60-613	Αμοιβές τρίτων μη Ελεύθερων Επαγγελματιών					
60-6131	Λοιπές αμοιβές τρίτων					
60-6131.001	Αμοιβή μισθώσεων έργου υπαλλήλων ΚΔΑΠ	16.000,00	12.754,10	0,00	0,00	0,00
	Σύνολο Κ.Α. 60-6131	16.000,00	12.754,10	0,00	0,00	0,00
	Σύνολο Κ.Α. 60-613	16.000,00	12.754,10	0,00	0,00	0,00
60-614	Αμοιβές τρίτων με την ιδιότητα νομικού προσώπου					
60-6141	Αμοιβές νομικών προσώπων Δημοσίου Δικαίου					
60-6141.001	Μετρήσεις ηλεκτρομαγνητικής ακτινοβολίας κεραιών σε παιδικές χαρές & λοιπούς συναφείς χώρους αρμοδιότητας του Δήμου	0,00	0,00	0,00	0,00	0,00
	Σύνολο Κ.Α. 60-6141	0,00	0,00	0,00	0,00	0,00
60-6142	Αμοιβές νομικών προσώπων ιδιωτικού δικαίου					
60-6142.001	Αμοιβές και έξοδα λειτουργικής υποστήριξης ΚΔΑΠ	0,00	0,00	0,00	0,00	0,00
60-6142.002	Αμοιβές και έξοδα παροχής υπηρεσιών καθαριότητας ΚΔΑΠ	0,00	0,00	0,00	0,00	0,00
60-6142.003	Προώθηση και υποστήριξη παιδιών για την ένταξη τους στην προσχολική εκπαίδευση καθώς και για την πρόσβαση παιδιών σχολικής ηλικίας, εφήβων και Συμβουλευτική υποστήριξη για την προετοιμασία και την κατάθεση του φακέλου για την υποβολή αίτησης συμμετοχής στη δράση: "Εναρμόνιση	0,00	0,00	0,00	0,00	0,00
60-6142.004	Υπηρεσίες για πρόσβαση σε εκπαιδευτική διαδικτυακή πλατφόρμα για τη δημιουργική απασχόληση παιδιών ΚΔΑΠ 2021-2022 ΣΥΝ	0,00	0,00	0,00	0,00	0,00
60-6142.005	Παρακολούθηση του φακέλου της δράσης " Εναρμόνιση Οικογενειακής και Επαγγελματικής Ζωής " 2021-2022 συν	0,00	0,00	0,00	0,00	0,00
60-6142.006	"Συμβουλευτική υποστήριξη για την προετοιμασία και την κατάθεση φακέλου για την υποβολή αίτησης συμμετοχής στη δράση: εναρμόνιση οικογενειακής και	0,00	0,00	0,00	0,00	0,00
60-6142.007	"Τεχνική βοήθεια υποστήριξης Δήμου Παλαιού Φαλήρου για την επικαιροποίηση του τοπικού σχεδίου διαχείρισης στερεών αποβλήτων (ΤΣΔΑ) " με κωδικό ΟΠΣ	0,00	0,00	0,00	0,00	0,00

Κωδικός (ΚΑ)	Τίτλος	ΠΡΟΗΓΟΥΜΕΝΟ ΟΙΚΟΝΟΜΙΚΟ ΕΤΟΣ 2024		ΟΙΚΟΝΟΜΙΚΟ ΕΤΟΣ 2025		Αυξομειώσεις βάσει αναμορφώσεων
		Διαμορφωθέντα μέχρι 30/06/2024	Ενταλθέντα μέχρι 30/06/2024	Ψηφισθέντα υπό του Δ.Σ.	Εγκριθέντα από Περιφέρεια	
60-6142.009	Υπηρεσίες για πρόσβαση σε εκπαιδευτική διαδικτυακή πλατφόρμα για τη δημιουργική απασχόληση παιδιών 2022-2023	0,00	0,00	0,00	0,00	0,00
60-6142.010	Προώθηση και υποστήριξη παιδιών για την ένταξη τους στην προσχολική εκπαίδευση καθώς και για την πρόσβαση παιδιών σχολικής ηλικίας, εφήβων και	17.273,20	0,00	0,00	0,00	0,00
60-6142.011	Υπηρεσίες για πρόσβαση σε εκπαιδευτική διαδικτυακή πλατφόρμα για τη δημιουργική απασχόληση παιδιών 2023-24	20.832,00	2.976,00	0,00	0,00	0,00
Σύνολο Κ.Α. 60-6142		38.105,20	2.976,00	0,00	0,00	0,00
Σύνολο Κ.Α. 60-614		38.105,20	2.976,00	0,00	0,00	0,00
60-616	Λοιπές αμοιβές και έξοδα τρίτων					
60-6162	Λοιπά έξοδα τρίτων					
60-6162.001	Αμοιβές τρίτων	0,00	0,00	0,00	0,00	0,00
60-6162.002	Ενοίκιαση χημικών τουαλετών (περλ/νης συντήρησης αναλωσίμων	0,00	0,00	0,00	0,00	0,00
60-6162.003	ΚΕΠ υγείας	0,00	0,00	0,00	0,00	0,00
60-6162.004	Ενοίκιαση χημικών τουαλετών 2017 συν	0,00	0,00	0,00	0,00	0,00
60-6162.005	Ενοίκιαση χημικών τουαλετών 2018 συν	0,00	0,00	0,00	0,00	0,00
Σύνολο Κ.Α. 60-6162		0,00	0,00	0,00	0,00	0,00
Σύνολο Κ.Α. 60-616		0,00	0,00	0,00	0,00	0,00
Σύνολο Κ.Α. 60-61		54.105,20	15.730,10	0,00	0,00	0,00
60-62	ΠΑΡΟΧΕΣ ΤΡΙΤΩΝ					
60-621	Παροχές παραγωγικής διαδικασίας					
60-6211	Αντίτιμο ηλεκτρικού ρεύματος για φωτισμό γηπέδων					
60-6211.001	Αντίτιμο ηλεκτρ.ρεύματος για φωτισμό κτιρίων κ.λ.π	0,00	0,00	0,00	0,00	0,00
60-6211.002	Νέες παροχές ΔΕΗ - ΕΥΔΑΠ	0,00	0,00	0,00	0,00	0,00
Σύνολο Κ.Α. 60-6211		0,00	0,00	0,00	0,00	0,00
60-6212	Φωταέριο και φυσικό αέριο παραγωγικής διαδικασίας (Τέλη σύνδεσης & έλεγχος μελέτης για εγκατάσταση φυσικού αερίου)	0,00	0,00	0,00	0,00	0,00
60-6213	Υδρευση παραγωγικής διαδικασίας	0,00	0,00	0,00	0,00	0,00
Σύνολο Κ.Α. 60-621		0,00	0,00	0,00	0,00	0,00
60-623	Ενοίκια - Μισθώματα					
60-6231	Μισθώματα εδαφικών εκτάσεων γαιών	0,00	0,00	0,00	0,00	0,00
60-6232	Μισθώματα κτιρίων - Τεχνικών έργων ακινήτων	0,00	0,00	0,00	0,00	0,00
60-6233	Μισθώματα μηχανημάτων - Τεχνικών Εγκαταστάσεων					
60-6233.001	ΜΙΣΘΩΜΑΤΑ ΜΗΧΑΝΗΜΑΤΩΝ	0,00	0,00	0,00	0,00	0,00
Σύνολο Κ.Α. 60-6233		0,00	0,00	0,00	0,00	0,00
60-6234	Μισθώματα μεταφορικών μέσων	0,00	0,00	0,00	0,00	0,00
60-6235	Μισθώματα επίπλων και λοιπού εξοπλισμού και σκευών και λοιπού εξοπλισμού	0,00	0,00	0,00	0,00	0,00
60-6236	Λοιπά μισθώματα					
60-6236.001	Μισθώματα σχολικού συγκροτήματος Αποδήμων Ελληνοπαίδων (οδού Τίρυνθος)	0,00	0,00	0,00	0,00	0,00
Σύνολο Κ.Α. 60-6236		0,00	0,00	0,00	0,00	0,00
Σύνολο Κ.Α. 60-623		0,00	0,00	0,00	0,00	0,00
60-624	Ενοίκια χρηματοδοτικής μίσθωσης leasing					
60-6241	Leasing εδαφικών εκτάσεων	0,00	0,00	0,00	0,00	0,00

Κωδικός (ΚΑ)	Τίτλος	ΠΡΟΗΓΟΥΜΕΝΟ ΟΙΚΟΝΟΜΙΚΟ ΕΤΟΣ 2024		ΟΙΚΟΝΟΜΙΚΟ ΕΤΟΣ 2025		Αυξομειώσεις βάσει αναμορφώσεων
		Διαμορφωθέντα μέχρι 30/06/2024	Ενταλθέντα μέχρι 30/06/2024	Ψηφισθέντα υπό του Δ.Σ.	Εγκριθέντα από Περιφέρεια	
60-6242	Leasing κτιρίων	0,00	0,00	0,00	0,00	0,00
60-6243	Leasing μηχανημάτων	0,00	0,00	0,00	0,00	0,00
60-6244	Leasing μεταφορικών μέσων	0,00	0,00	0,00	0,00	0,00
60-6245	Leasing Επίπλων και λοιπού εξοπλισμού	0,00	0,00	0,00	0,00	0,00
Σύνολο Κ.Α. 60-624		0,00	0,00	0,00	0,00	0,00
60-625	Ασφάλιστρα					
60-6251	Ασφάλιστρα ακινήτων					
60-6251.004	Ασφάλιστρα λοιπών Δημοτικών κτιρίων 2018-2021συν	0,00	0,00	0,00	0,00	0,00
Σύνολο Κ.Α. 60-6251		0,00	0,00	0,00	0,00	0,00
60-6253	Ασφάλιστρα μεταφορικών μέσων	0,00	0,00	0,00	0,00	0,00
60-6254	Ασφάλιστρα επίπλων και λοιπού εξοπλισμού	0,00	0,00	0,00	0,00	0,00
60-6255	Λοιπά Ασφάλιστρα	0,00	0,00	0,00	0,00	0,00
Σύνολο Κ.Α. 60-625		0,00	0,00	0,00	0,00	0,00
60-626	Συντήρηση και επισκευή αγαθών διαρκούς χρήσης από τρίτους					
60-6261	Συντήρηση και επισκευή κτιρίων ακινήτων του Δήμου	0,00	0,00	0,00	0,00	0,00
60-6265	Συντήρηση και επισκευή επίπλων και λοιπού εξοπλισμού σκευών και λοιπού εξοπλισμού					
60-6265.002	ΣΥΝΤΗΡΗΣΗ & ΕΠΙΣΚΕΥΗ ΕΠΙΠΛΩΝ & ΣΚΕΥΩΝ	0,00	0,00	0,00	0,00	0,00
60-6265.004	Συντήρηση πυροσβεστήρων κτιρίων,σχολείων, οχημάτων και αυτ/μων συστ. πυρόσβεσης 2017 συν	0,00	0,00	0,00	0,00	0,00
60-6265.006	Συντήρηση πυροσβεστήρων κτιρίων,σχολείων, οχημάτων και αυτ/μων συστ. πυρόσβεσης 2016 συν	0,00	0,00	0,00	0,00	0,00
60-6265.008	Συντήρηση πυροσβεστήρων κτιρίων,σχολείων, οχημάτων και αυτ/μων συστ. πυρόσβεσης 2018συν	0,00	0,00	0,00	0,00	0,00
60-6265.010	Συντήρηση κλιματιστικών 2016 συν	0,00	0,00	0,00	0,00	0,00
60-6265.012	Συντήρηση και επισκευή οικίσκων μονάδων γημικών τουαλετών 2019	0,00	0,00	0,00	0,00	0,00
Σύνολο Κ.Α. 60-6265		0,00	0,00	0,00	0,00	0,00
Σύνολο Κ.Α. 60-626		0,00	0,00	0,00	0,00	0,00
60-627	Υδρευση, φωτισμός, καθαριότητα, αποκομιδή απορριμμάτων (λοιπές παροχές τρίτων)					
60-6272	Άρδευση	0,00	0,00	0,00	0,00	0,00
60-6273	Φωτισμός και κίνηση (με ηλεκτρισμό ή φωταέριο) για δικές τους υπηρεσίες	0,00	0,00	0,00	0,00	0,00
60-6274	Δαπάνες καθαρισμού γραφείων	0,00	0,00	0,00	0,00	0,00
60-6275	Δαπάνες καθαρισμού φρεατίων, δεξαμενών κ.λπ.					
60-6275.001	Δαπάνες καθαρισμού φρεατίων, δεξαμενών κ.λπ.	0,00	0,00	0,00	0,00	0,00
Σύνολο Κ.Α. 60-6275		0,00	0,00	0,00	0,00	0,00
60-6276	Δαπάνες εκκένωσης βόθρων					
60-6276.003	Δαπάνες εκκένωσης & απόφραξης βόθρων	0,00	0,00	0,00	0,00	0,00
Σύνολο Κ.Α. 60-6276		0,00	0,00	0,00	0,00	0,00
60-6277	Δαπάνες συλλογής και μεταφοράς στερεών αποβλήτων και ανακυκλώσιμων υλικών με υποχρεωτική ανάλυση στους ακόλουθους κατωτεροβάθμιους					
60-6277.001	Λοιπές δαπάνες για ύδρευση,φωτισμό & καθαριότητα	0,00	0,00	0,00	0,00	0,00
60-6277.002	Κοινόχρηστα κτιρίων	0,00	0,00	0,00	0,00	0,00
60-6277.004	Νέες παροχές ΔΕΗ-ΟΤΕ-ΕΥΔΑΠ & επεκτάσεις	0,00	0,00	0,00	0,00	0,00
60-6277.005	Αποκατάσταση βλαβών ΔΕΗ-ΟΤΕ-ΕΥΔΑΠ	0,00	0,00	0,00	0,00	0,00
Σύνολο Κ.Α. 60-6277		0,00	0,00	0,00	0,00	0,00

Κωδικός (ΚΑ)	Τίτλος	ΠΡΟΗΓΟΥΜΕΝΟ ΟΙΚΟΝΟΜΙΚΟ ΕΤΟΣ 2024		ΟΙΚΟΝΟΜΙΚΟ ΕΤΟΣ 2025		Αυξομειώσεις βάσει αναμορφώσεων
		Διαμορφωθέντα μέχρι 30/06/2024	Ενταλθέντα μέχρι 30/06/2024	Ψηφισθέντα υπό του Δ.Σ.	Εγκριθέντα από Περιφέρεια	
60-6278	Δαπάνες φύλαξης κτιρίων (αρθ.21 παρ.11 ν.3731/2008)	0,00	0,00	0,00	0,00	0,00
60-6279	Λοιπές δαπάνες για ύδρευση, άρδευση, φωτισμό, καθαριότητα					
60-6279.001	Λοιπές δαπάνες για ύδρευση, φωτισμό & καθαριότητα	0,00	0,00	0,00	0,00	0,00
60-6279.002	Κοινόχρηστα κτιρίων	0,00	0,00	0,00	0,00	0,00
60-6279.003	Νέες παροχές ΔΕΗ-ΟΤΕ-ΕΥΔΑΠ & επεκτάσεις	0,00	0,00	0,00	0,00	0,00
60-6279.004	Αποκατάσταση βλαβών ΔΕΗ-ΟΤΕ-ΕΥΔΑΠ	0,00	0,00	0,00	0,00	0,00
	Σύνολο Κ.Α. 60-6279	0,00	0,00	0,00	0,00	0,00
	Σύνολο Κ.Α. 60-627	0,00	0,00	0,00	0,00	0,00
	Σύνολο Κ.Α. 60-62	0,00	0,00	0,00	0,00	0,00
60-63	ΦΟΡΟΙ - ΤΕΛΗ					
60-631	Φόροι					
60-6312	Λοιποί φόροι					
60-6312.001		0,00	0,00	0,00	0,00	0,00
	Σύνολο Κ.Α. 60-6312	0,00	0,00	0,00	0,00	0,00
	Σύνολο Κ.Α. 60-631	0,00	0,00	0,00	0,00	0,00
60-632	Τέλη κυκλοφορίας μεταφορικών μέσων					
60-6321	Τέλη κυκλοφορίας επιβατηγών αυτοκινήτων					
60-6321.000	Τέλη κυκλοφορίας επιβατηγών αυτοκινήτων	0,00	0,00	0,00	0,00	0,00
60-6321.001	Τέλη κυκλοφορίας επιβατηγών αυτοκινήτων	0,00	0,00	0,00	0,00	0,00
	Σύνολο Κ.Α. 60-6321	0,00	0,00	0,00	0,00	0,00
60-6322	Τέλη κυκλοφορίας φορτηγών αυτοκινήτων	0,00	0,00	0,00	0,00	0,00
60-6323	Λοιπά τέλη κυκλοφορίας	0,00	0,00	0,00	0,00	0,00
	Σύνολο Κ.Α. 60-632	0,00	0,00	0,00	0,00	0,00
	Σύνολο Κ.Α. 60-63	0,00	0,00	0,00	0,00	0,00
60-64	ΛΟΙΠΑ ΓΕΝΙΚΑ ΕΞΟΔΑ					
60-641	Έξοδα μεταφορών					
60-6411	Έξοδα κίνησης ιδιόκτητων μεταφορικών μέσων (καύσιμα, λιπαντικά, διόδια κλπ)					
60-6411.004	Προμήθεια καυσίμων αυτοκινήτων & μηχ/των 2014 συν	0,00	0,00	0,00	0,00	0,00
	Σύνολο Κ.Α. 60-6411	0,00	0,00	0,00	0,00	0,00
60-6412	Έξοδα μεταφοράς αγαθών φορτοεκφορτωτικά	0,00	0,00	0,00	0,00	0,00
60-6413	Μεταφορές προσώπων (εκδρομές μελών ΚΑΠΗ)	0,00	0,00	0,00	0,00	0,00
60-6414	Μεταφορές εν γένει					
60-6414.001	Μεταφορές εν γένει	0,00	0,00	0,00	0,00	0,00
	Σύνολο Κ.Α. 60-6414	0,00	0,00	0,00	0,00	0,00
	Σύνολο Κ.Α. 60-641	0,00	0,00	0,00	0,00	0,00
60-642	Οδοιπορικά έξοδα και έξοδα ταξιδίων					
60-6422	Οδοιπορικά έξοδα και αποζημίωση μετακινούμενων υπαλλήλων	0,00	0,00	0,00	0,00	0,00
60-6423	Οδοιπορικά έξοδα και αποζημίωση τρίτων	0,00	0,00	0,00	0,00	0,00
	Σύνολο Κ.Α. 60-642	0,00	0,00	0,00	0,00	0,00
60-646	Έξοδα δημοσιεύσεων					
60-6461	Έξοδα δημοσίευσης οικονομικών καταστάσεων	0,00	0,00	0,00	0,00	0,00
60-6462	Δημοσίευση προκηρήξεων					

Κωδικός (ΚΑ)	Τίτλος	ΠΡΟΗΓΟΥΜΕΝΟ ΟΙΚΟΝΟΜΙΚΟ ΕΤΟΣ 2024		ΟΙΚΟΝΟΜΙΚΟ ΕΤΟΣ 2025		Αυξομειώσεις βάσει αναμορφώσεων
		Διαμορφωθέντα μέχρι 30/06/2024	Ενταλθέντα μέχρι 30/06/2024	Ψηφισθέντα υπό του Δ.Σ.	Εγκριθέντα από Περιφέρεια	
60-6462.002	Δημοσίευση προκηρύξεων	0,00	0,00	0,00	0,00	0,00
Σύνολο Κ.Α. 60-6462		0,00	0,00	0,00	0,00	0,00
60-6463	Εξοδα λοιπών δημοσιεύσεων	0,00	0,00	0,00	0,00	0,00
Σύνολο Κ.Α. 60-646		0,00	0,00	0,00	0,00	0,00
60-647	Έξοδα καλλιτεχνικών, αθλητικών και κοινωνικών δραστηριοτήτων					
60-6471	Έξοδα πολιτιστικών δραστηριοτήτων					
60-6471.001	Προγράμματα εκπαιδευτικού και πολιτιστικού ενδιαφέροντος στα ΚΔΑΠ-Πρόγραμμα ψηφιακής ζωγραφικής Animation 2020 συν	0,00	0,00	0,00	0,00	0,00
60-6471.002	Προγράμματα εκπαιδευτικού και πολιτιστικού ενδιαφέροντος στα ΚΔΑΠ-Πρόγραμμα ψηφιακής ζωγραφικής Animation συν	0,00	0,00	0,00	0,00	0,00
60-6471.003	Προγράμματα εκπαιδευτικού και πολιτιστικού ενδιαφέροντος στα ΚΔΑΠ-Πρόγραμμα ψηφιακής ζωγραφικής Animation 2022-2023	0,00	0,00	0,00	0,00	0,00
60-6471.004	Προγράμματα εκπαιδευτικού και πολιτιστικού ενδιαφέροντος στα ΚΔΑΠ-Πρόγραμμα ψηφιακής ζωγραφικής Animation 2023-2024	16.665,60	5.059,20	0,00	0,00	0,00
Σύνολο Κ.Α. 60-6471		16.665,60	5.059,20	0,00	0,00	0,00
60-6472	Έξοδα αθλητικών δραστηριοτήτων	0,00	0,00	0,00	0,00	0,00
60-6473	Έξοδα οργάνωσης κοινωνικών δραστηριοτήτων					
60-6473.001	τελετή έναρξης των ΚΔΑΠ	0,00	0,00	0,00	0,00	0,00
60-6473.002	Έξοδα χριστουγεννιάτικων εκδηλώσεων ΚΔΑΠ	0,00	0,00	0,00	0,00	0,00
60-6473.003	Έξοδα αποκριάτικων εκδηλώσεων ΚΔΑΠ	0,00	0,00	0,00	0,00	0,00
60-6473.004	Έξοδα καλοκαιρινών εκδηλώσεων ΚΔΑΠ	0,00	0,00	0,00	0,00	0,00
60-6473.005	Δράσεις για ενημέρωση Μεσογειακής Διατροφής ΚΔΑΠ	0,00	0,00	0,00	0,00	0,00
60-6473.006	Δράσεις ρομποτικής ΚΔΑΠ 2020 συν	0,00	0,00	0,00	0,00	0,00
60-6473.007	Εκδήλωση και δράση για το περιβάλλον για τα παιδιά των ΚΔΑΠ	0,00	0,00	0,00	0,00	0,00
60-6473.008	Δράσεις για μουσική εκπαίδευση ΚΔΑΠ	0,00	0,00	0,00	0,00	0,00
60-6473.009	Δράσεις για μοντέρνους χορούς ΚΔΑΠ 2020 συν	0,00	0,00	0,00	0,00	0,00
60-6473.010	Δράσεις ρομποτικής ΚΔΑΠ 2021-2022 συν	0,00	0,00	0,00	0,00	0,00
60-6473.011	Δράσεις για μοντέρνους χορούς ΚΔΑΠ 2022	0,00	0,00	0,00	0,00	0,00
60-6473.012	Εκδήλωση για τα 200 χρόνια του ποδηλάτου " Ταξίδι στο χρόνο" για τα παιδιά των ΚΔΑΠ	0,00	0,00	0,00	0,00	0,00
60-6473.013	Δράσεις ρομποτικής ΚΔΑΠ 2022-2023	0,00	0,00	0,00	0,00	0,00
60-6473.014	Δράσεις για μοντέρνους χορούς ΚΔΑΠ 2022-2023	0,00	0,00	0,00	0,00	0,00
60-6473.015	Δράσεις ρομποτικής ΚΔΑΠ 2023-2024	16.665,60	5.059,20	0,00	0,00	0,00
Σύνολο Κ.Α. 60-6473		16.665,60	5.059,20	0,00	0,00	0,00
60-6474	Έξοδα λοιπών παρεμφερών δραστηριοτήτων	0,00	0,00	0,00	0,00	0,00
Σύνολο Κ.Α. 60-647		33.331,20	10.118,40	0,00	0,00	0,00
60-648	Έξοδα κατασκευών εξοχών και συσσιτίων					
60-6481	Έξοδα λειτουργίας συσσιτίων	0,00	0,00	0,00	0,00	0,00
60-6482	Έξοδα λειτουργίας κατασκευών εξοχών	0,00	0,00	0,00	0,00	0,00
60-6483	Έξοδα οργάνωσης και εκτέλεσης αθλητικών, πολιτιστικών κ.λ.π. εκδηλώσεων στις κατασκευές	0,00	0,00	0,00	0,00	0,00
60-6484	Λοιπά έξοδα κατασκευών εξοχών	0,00	0,00	0,00	0,00	0,00

Κωδικός (ΚΑ)	Τίτλος	ΠΡΟΗΓΟΥΜΕΝΟ ΟΙΚΟΝΟΜΙΚΟ ΕΤΟΣ 2024		ΟΙΚΟΝΟΜΙΚΟ ΕΤΟΣ 2025		Αυξομειώσεις βάσει αναμορφώσεων
		Διαμορφωθέντα μέχρι 30/06/2024	Ενταλθέντα μέχρι 30/06/2024	Ψηφισθέντα υπό του Δ.Σ.	Εγκριθέντα από Περιφέρεια	
	Σύνολο Κ.Α. 60-648	0,00	0,00	0,00	0,00	0,00
	Σύνολο Κ.Α. 60-64	33.331,20	10.118,40	0,00	0,00	0,00
60-66	ΔΑΠΑΝΕΣ ΠΡΟΜΗΘΕΙΑΣ ΑΝΑΛΩΣΙΜΩΝ					
60-661	Έντυπα, βιβλία, γραφική ύλη, εκδόσεις					
60-6611	Προμήθεια βιβλίων κλπ					
60-6611.001	Προμήθεια βιβλίων υπηρεσιών ΚΔΑΠ	0,00	0,00	0,00	0,00	0,00
	Σύνολο Κ.Α. 60-6611	0,00	0,00	0,00	0,00	0,00
60-6612	Προμήθεια γραφικής ύλης και λοιπά υλικά γραφείων					
60-6612.001	Προμήθεια γραφικής ύλης και λοιπά υλικά γραφείων-εκπαιδευτικού υλικού ΚΔΑΠ	0,00	0,00	0,00	0,00	0,00
	Σύνολο Κ.Α. 60-6612	0,00	0,00	0,00	0,00	0,00
60-6613	Προμήθεια εντύπων και υλικών μηχανογράφησης και πολλαπλών εκτυπώσεων					
60-6613.001	Προμήθεια εντύπων και υλικών μηχανογράφησης και πολλαπλών εκτυπώσεων ΚΔΑΠ	0,00	0,00	0,00	0,00	0,00
60-6613.002	Προμήθεια φωτοτυπιών	0,00	0,00	0,00	0,00	0,00
	Σύνολο Κ.Α. 60-6613	0,00	0,00	0,00	0,00	0,00
60-6614	Λοιπές προμήθειες ειδών γραφείου	0,00	0,00	0,00	0,00	0,00
60-6615	Εκτυπώσεις, εκδόσεις, βιβλιοδετήσεις					
60-6615.001	Προμήθεια βιβλίων διάφορων εκδόσεων CD - περιοδικών	0,00	0,00	0,00	0,00	0,00
	Σύνολο Κ.Α. 60-6615	0,00	0,00	0,00	0,00	0,00
	Σύνολο Κ.Α. 60-661	0,00	0,00	0,00	0,00	0,00
60-662	Κλινοστρωμένες είδη κατασκήνωσης και τρόφιμα					
60-6621	Είδη κλινοστρωμών	0,00	0,00	0,00	0,00	0,00
60-6622	Είδη κατασκήνωσης	0,00	0,00	0,00	0,00	0,00
	Σύνολο Κ.Α. 60-662	0,00	0,00	0,00	0,00	0,00
60-663	Είδη υγιεινής και καθαριότητας					
60-6632	Προμήθεια κτηνιατρικού υλικού	0,00	0,00	0,00	0,00	0,00
60-6633	Προμήθεια χημικού υλικού (απολυμαντικά, χημικά κλπ)	0,00	0,00	0,00	0,00	0,00
60-6634	Προμήθεια ειδών καθαριότητας και ευπρεπισμού	0,00	0,00	0,00	0,00	0,00
60-6635	Προμήθεια λοιπών ειδών υγιεινής και καθαριότητας					
60-6635.001	Προμήθεια υλικών καθαριότητας για τα ΚΔΑΠ	0,00	0,00	0,00	0,00	0,00
	Σύνολο Κ.Α. 60-6635	0,00	0,00	0,00	0,00	0,00
	Σύνολο Κ.Α. 60-663	0,00	0,00	0,00	0,00	0,00
60-664	Καύσιμα και λιπαντικά					
60-6641	Προμήθεια καυσίμων και λιπαντικών για κίνηση μεταφορικών μέσων	0,00	0,00	0,00	0,00	0,00
60-6642	Προμήθεια καυσίμων και λιπαντικών για κίνηση αντλιοστασίων	0,00	0,00	0,00	0,00	0,00
60-6643	Προμήθεια καυσίμων για θέρμανση και φωτισμό	0,00	0,00	0,00	0,00	0,00
60-6644	Προμήθεια καυσίμων και λιπαντικών για λοιπές ανάγκες	0,00	0,00	0,00	0,00	0,00
	Σύνολο Κ.Α. 60-664	0,00	0,00	0,00	0,00	0,00
60-665	Υλικά εκτυπώσεων, τυπογραφικών, βιβλιοδετικών και λοιπων εργασιών					
60-6651	Προμήθεια υλικού τοπογραφίσεων και σχεδιάσεων	0,00	0,00	0,00	0,00	0,00
60-6652	Προμήθεια φωτογραφικού υλικού	0,00	0,00	0,00	0,00	0,00
60-6653	Προμήθεια κινηματογραφικού υλικού	0,00	0,00	0,00	0,00	0,00
60-6654	Προμήθεια λοιπού υλικού					
60-6654.001	Προμήθεια εποπτικού υλικού ΚΔΑΠ	0,00	0,00	0,00	0,00	0,00

Κωδικός (ΚΑ)	Τίτλος	ΠΡΟΗΓΟΥΜΕΝΟ ΟΙΚΟΝΟΜΙΚΟ ΕΤΟΣ 2024		ΟΙΚΟΝΟΜΙΚΟ ΕΤΟΣ 2025		Αυξομειώσεις βάσει αναμορφώσεων
		Διαμορφωθέντα μέχρι 30/06/2024	Ενταλθέντα μέχρι 30/06/2024	Ψηφισθέντα υπό του Δ.Σ.	Εγκριθέντα από Περιφέρεια	
Σύνολο Κ.Α. 60-6654		0,00	0,00	0,00	0,00	0,00
Σύνολο Κ.Α. 60-665		0,00	0,00	0,00	0,00	0,00
60-666	Υλικά συντήρησης κτιρίων και έργων					
60-6661	Υλικά συντήρησης και επισκευής κτιρίων	0,00	0,00	0,00	0,00	0,00
60-6662	Υλικά συντήρησης και επισκευής λουπών εγκαταστάσεων	0,00	0,00	0,00	0,00	0,00
Σύνολο Κ.Α. 60-666		0,00	0,00	0,00	0,00	0,00
60-667	Ανταλλακτικά μηχανικού και λοιπού εξοπλισμού					
60-6671	Ανταλλακτικά μεταφορικών μέσων	0,00	0,00	0,00	0,00	0,00
60-6672	Ανταλλακτικά λοιπών μηχανημάτων					
60-6672.002	Προμήθεια αντ/κών και παρ. υπηρεσιών συντήρησης συστ. κοινόχρηστων ποδηλάτων 2019	0,00	0,00	0,00	0,00	0,00
60-6672.003	Προμήθεια αντ/κών και παρ. υπηρεσιών συντήρησης συστ. Κοινόχρηστων ποδηλάτων συν	0,00	0,00	0,00	0,00	0,00
Σύνολο Κ.Α. 60-6672		0,00	0,00	0,00	0,00	0,00
60-6673	Ανταλλακτικά επίπλων και σκευών και λοιπού εξοπλισμού	0,00	0,00	0,00	0,00	0,00
Σύνολο Κ.Α. 60-667		0,00	0,00	0,00	0,00	0,00
60-668	Υλικά φαρμακείου					
60-6681	Υλικά φαρμακείου για Δημ. Ιατρεία & ΚΑΠΗ (αναλ/μο υγειονομικό υλικό - φάρμακα)					
60-6681.001	Προμήθεια υλικών φαρμακείου για τα ΚΔΑΠ	0,00	0,00	0,00	0,00	0,00
Σύνολο Κ.Α. 60-6681		0,00	0,00	0,00	0,00	0,00
60-6682	Λοιπά υλικά άμεσης ανάλωσης	0,00	0,00	0,00	0,00	0,00
Σύνολο Κ.Α. 60-668		0,00	0,00	0,00	0,00	0,00
60-669	Λοιπές προμήθειες					
60-6691	Προμήθεια ειδών σημαιοστολισμού και φωταγωγήσεων	0,00	0,00	0,00	0,00	0,00
60-6692	Προμήθεια σπόρων, φυτών, δενδρυλλίων					
60-6692.001	Προμήθεια σπόρων, φυτών, δενδρυλλίων για τα ΚΔΑΠ	0,00	0,00	0,00	0,00	0,00
Σύνολο Κ.Α. 60-6692		0,00	0,00	0,00	0,00	0,00
60-6693	Προμήθεια διαφόρων αναλωσίμων υλικών στα πλαίσια υλοποίησης του προγράμματος τηλεϊατρικής για την πρόληψη, παρακολούθηση & βελτίωση της	0,00	0,00	0,00	0,00	0,00
60-6694	ΠΡΟΜΗΘΕΙΑ ΛΕΥΚΩΝ ΕΙΔΩΝ (ΤΡΑΠΕΖΟΜΑΝΤΗΛΩΝ ΚΑΠ)	0,00	0,00	0,00	0,00	0,00
60-6699	Λοιπές προμήθειες αναλωσίμων					
60-6699.001	Προμήθεια αθλητικού υλικού για τα ΚΔΑΠ	0,00	0,00	0,00	0,00	0,00
60-6699.002	Προμήθεια ψυχαγωγικού υλικού για τα ΚΔΑΠ	0,00	0,00	0,00	0,00	0,00
60-6699.003	Προμήθεια ειδών ζαχαροπλαστικής	0,00	0,00	0,00	0,00	0,00
Σύνολο Κ.Α. 60-6699		0,00	0,00	0,00	0,00	0,00
Σύνολο Κ.Α. 60-669		0,00	0,00	0,00	0,00	0,00
Σύνολο Κ.Α. 60-66		0,00	0,00	0,00	0,00	0,00
60-67	Πληρωμές για μεταβιβάσεις εισοδημάτων σε τρίτους. Παραχωρήσεις-Παροχές-Επιχορηγήσεις-Επιδότησεις-Δωρεές					
60-671		0,00	0,00	0,00	0,00	0,00
60-672		0,00	0,00	0,00	0,00	0,00
60-673		0,00	0,00	0,00	0,00	0,00
60-674	Προνοιακά επιδόματα					
60-6741	Προνοιακά επιδόματα	0,00	0,00	0,00	0,00	0,00

Κωδικός (ΚΑ)	Τίτλος	ΠΡΟΗΓΟΥΜΕΝΟ ΟΙΚΟΝΟΜΙΚΟ ΕΤΟΣ 2024		ΟΙΚΟΝΟΜΙΚΟ ΕΤΟΣ 2025		Αυξομειώσεις βάσει αναμορφώσεων
		Διαμορφωθέντα μέχρι 30/06/2024	Ενταλθέντα μέχρι 30/06/2024	Ψηφισθέντα υπό του Δ.Σ.	Εγκριθέντα από Περιφέρεια	
	Σύνολο Κ.Α. 60-674	0,00	0,00	0,00	0,00	0,00
	Σύνολο Κ.Α. 60-67	0,00	0,00	0,00	0,00	0,00
	Σύνολο Κ.Α. 60-6	1.026.436,40	705.440,63	971.500,00	971.500,00	971.500,00
60-7	ΥΠΗΡΕΣΙΕΣ ΚΟΙΝΩΝΙΚΗΣ ΠΟΛΙΤΙΚΗΣ					
60-71	ΑΓΟΡΕΣ ΚΤΙΡΙΩΝ ΤΕΧΝΙΚΩΝ ΕΡΓΩΝ ΚΑΙ ΠΡΟΜΗΘΕΙΕΣ ΠΑΓΙΩΝ					
60-711	Απαλλοτριώσεις και αγορές εδαφικών εκτάσεων					
60-7111	Απαλλοτριώσεις οικοπέδων και εδαφικών εκτάσεων	0,00	0,00	0,00	0,00	0,00
60-7112	Αγορές οικοπέδων και εδαφικών εκτάσεων	0,00	0,00	0,00	0,00	0,00
	Σύνολο Κ.Α. 60-711	0,00	0,00	0,00	0,00	0,00
60-712	Απαλλοτριώσεις και αγορές κτιρίων τεχνικών έργων					
60-7121	Απαλλοτριώσεις κτιρίων - εγκαταστάσεων κτιρίων - τεχνικών έργων	0,00	0,00	0,00	0,00	0,00
60-7122	Αγορές κτιρίων εγκαταστάσεων κτιρίων - τεχνικών έργων	0,00	0,00	0,00	0,00	0,00
	Σύνολο Κ.Α. 60-712	0,00	0,00	0,00	0,00	0,00
60-713	Προμήθειες παγίων					
60-7131	Μηχανήματα και λοιπός εξοπλισμός					
60-7131.011	Επέκταση-αναβάθμιση δομών στις οποίες παρέχονται κοινωνικές υπηρεσίες του Δήμου Π. Φαλήρου (Κωδ. ΟΠΣ 5035513 επιχειρησιακό πρόγραμμα Αττική	0,00	0,00	0,00	0,00	0,00
	Σύνολο Κ.Α. 60-7131	0,00	0,00	0,00	0,00	0,00
60-7132	Μεταφορικά μέσα	0,00	0,00	0,00	0,00	0,00
60-7133	Έπιπλα σκέυη					
60-7133.003	Έπιπλα και σκεύη πολιτιστικών κέντρων, ΚΑΠΗ, βιβλ.κ.λ.π.	0,00	0,00	0,00	0,00	0,00
	Σύνολο Κ.Α. 60-7133	0,00	0,00	0,00	0,00	0,00
60-7134	Ηλεκτρονικοί υπολογιστές και ηλεκτρονικά συγκροτήματα και λογισμικά					
60-7134.001	Προμήθεια ηλεκτρονικών υπολογιστών και εκτυπωτών για τα ΚΔΑΠ	0,00	0,00	0,00	0,00	0,00
60-7134.002	Προμήθεια ειδών ρομποτικής για τα ΚΔΑΠ	0,00	0,00	0,00	0,00	0,00
60-7134.003	Δίκτυα διανομής δεδομένων για τα σχολεία (ΚΔΑΠ) 2021-2022 ΣΥΝ	0,00	0,00	0,00	0,00	0,00
60-7134.004	Δίκτυα διανομής δεδομένων για τα σχολεία (ΚΔΑΠ) 2023	0,00	0,00	0,00	0,00	0,00
	Σύνολο Κ.Α. 60-7134	0,00	0,00	0,00	0,00	0,00
60-7135	Λοιπός εξοπλισμός					
60-7135.001	Προμήθεια μουσικών οργάνων για τα ΚΔΑΠ	0,00	0,00	0,00	0,00	0,00
60-7135.002	Προμήθεια λοιπού εξοπλισμού (φωτογραφικές μηχανές κλπ) για τα ΚΔΑΠ	0,00	0,00	0,00	0,00	0,00
60-7135.003	ΠΡΟΜΗΘΕΙΑ ΚΛΙΜΑΤΙΣΤΙΚΩΝ ΚΔΑΠ	0,00	0,00	0,00	0,00	0,00
60-7135.006	Προμήθεια οργάνων γυμναστικής	0,00	0,00	0,00	0,00	0,00
	Σύνολο Κ.Α. 60-7135	0,00	0,00	0,00	0,00	0,00
	Σύνολο Κ.Α. 60-713	0,00	0,00	0,00	0,00	0,00
	Σύνολο Κ.Α. 60-71	0,00	0,00	0,00	0,00	0,00
60-73	ΥΠΗΡΕΣΙΕΣ ΚΟΙΝΩΝΙΚΗΣ ΠΟΛΙΤΙΚΗΣ					
60-734	ΥΠΗΡΕΣΙΕΣ ΚΟΙΝΩΝΙΚΗΣ ΠΟΛΙΤΙΚΗΣ					
60-7341	ΥΠΗΡΕΣΙΕΣ ΚΟΙΝΩΝΙΚΗΣ ΠΟΛΙΤΙΚΗΣ					

Κωδικός (ΚΑ)	Τίτλος	ΠΡΟΗΓΟΥΜΕΝΟ ΟΙΚΟΝΟΜΙΚΟ ΕΤΟΣ 2024		ΟΙΚΟΝΟΜΙΚΟ ΕΤΟΣ 2025		Αυξομειώσεις βάσει αναμορφώσεων
		Διαμορφωθέντα μέχρι 30/06/2024	Ενταλθέντα μέχρι 30/06/2024	Ψηφισθέντα υπό του Δ.Σ.	Εγκριθέντα από Περιφέρεια	
60-7341.001	Υλοποίηση της Πράξης "Κέντρο Κοινότητας Δήμου Π.Φαλήρου με κωδικό ΟΠΣ5002349 στο επιχειρησιακό πρόγραμμα "Αττική 2014-2020" συν	81.600,00	42.015,48	178.000,00	178.000,00	178.000,00
60-7341.002	Δράσεις προβολής και προώθησης για τα κέντρα κοινότητας (ντοκιμαντέρ) συν	3.968,00	0,00	0,00	0,00	0,00
60-7341.003	Δημιουργία και εκτύπωση έντυπου προωθητικού υλικού εκδήλωσης Κέντρου Κοινότητας	400,00	0,00	0,00	0,00	0,00
Σύνολο Κ.Α. 60-7341		85.968,00	42.015,48	178.000,00	178.000,00	178.000,00
Σύνολο Κ.Α. 60-734		85.968,00	42.015,48	178.000,00	178.000,00	178.000,00
Σύνολο Κ.Α. 60-73		85.968,00	42.015,48	178.000,00	178.000,00	178.000,00
Σύνολο Κ.Α. 60-7		85.968,00	42.015,48	178.000,00	178.000,00	178.000,00
60-8	ΠΑΗΡΩΜΕΣ Π.Ο.Ε. & ΛΟΙΠΕΣ ΑΠΟΔΟΣΕΙΣ ΚΑΙ ΠΡΟΒΛΕΨΕΙΣ					
60-81	ΠΑΗΡΩΜΕΣ ΥΠΟΧΡΕΩΣΕΩΝ (Π.Ο.Ε.)					
60-811	Πληρωμές υποχρεώσεων λειτουργικών δαπανών (ΠΟΕ)					
60-8115	Διάφορα έξοδα					
60-8115.001	Διαφορα έξοδα ΠΟΕ	41.376,52	34.432,52	0,00	0,00	0,00
Σύνολο Κ.Α. 60-8115		41.376,52	34.432,52	0,00	0,00	0,00
Σύνολο Κ.Α. 60-811		41.376,52	34.432,52	0,00	0,00	0,00
60-812	Πληρωμές επενδυτικών δαπανών (ΠΟΕ)					
60-8121	Αγορές κτιρίων τεχνικών έργων και προμήθειες παγίων					
60-8121.001	Αγορές κτιρίων τεχνικών έργων και προμήθειες παγίων (Π.Ο.Ε.)	0,00	0,00	0,00	0,00	0,00
Σύνολο Κ.Α. 60-8121		0,00	0,00	0,00	0,00	0,00
Σύνολο Κ.Α. 60-812		0,00	0,00	0,00	0,00	0,00
60-814	ΠΑΗΡΩΜΕΣ ΜΕΤΑΒΙΒΑΣΕΙΣ ΣΕ ΤΡΙΤΟΥΣ ΠΑΡΑΧΩΡΗΣΕΙΣ - ΠΑΡΟΧΕΣ - ΕΠΙΧΟΡΗΓΗΣΕΙΣ - ΕΠΙΔΟΤΗΣΕΙΣ - ΔΩΡΕΕΣ					
60-8141	Υποχρεωτικές μεταβιβάσεις σε νομικά πρόσωπα	0,00	0,00	0,00	0,00	0,00
60-8142	Εισφορά υπέρ συνδέσμων (εκτός ΦΟΔΣΑ και συνδέσμων που ασκούν αρμοδιότητες ΦΟΔΣΑ)	0,00	0,00	0,00	0,00	0,00
60-8143	Εισφορά υπέρ ΦΟΔΣΑ και συνδέσμων που ασκούν αρμοδιότητες ΦΟΔΣΑ	0,00	0,00	0,00	0,00	0,00
60-8144	Λοιπές υποχρεωτικές εισφορές	0,00	0,00	0,00	0,00	0,00
60-8149	Προαιρετικές εισφορές, παροχές, επιχορηγήσεις, επιδοτήσεις και δωρεές	0,00	0,00	0,00	0,00	0,00
Σύνολο Κ.Α. 60-814		0,00	0,00	0,00	0,00	0,00
Σύνολο Κ.Α. 60-81		41.376,52	34.432,52	0,00	0,00	0,00
Σύνολο Κ.Α. 60-8		41.376,52	34.432,52	0,00	0,00	0,00
Σύνολα Κ.Α. για ΥΠΗΡΕΣΙΕΣ ΚΟΙΝΩΝΙΚΗΣ ΠΟΛΙΤΙΚΗΣ(Έργα και δράσεις χρηματοδοτούμενες από ΠΔΕ)		1.153.780,92	781.888,63	1.149.500,00	1.149.500,00	1.149.500,00
61	ΥΠΗΡΕΣΙΕΣ ΠΟΛΙΤΙΣΜΟΥ ΚΑΙ ΑΘΛΗΤΙΣΜΟΥ (Έργα και δράσεις χρηματοδοτούμενες από ΠΔΕ)					
61-7	ΥΠΗΡΕΣΙΑ ΠΟΛΙΤΙΣΜΟΥ & ΑΘΛΗΤΙΣΜΟΥ (ΕΠΕΝΔΥΣΕΙΣ)					
61-73	ΕΡΓΑ					
61-733						
61-7331						
61-7331.001	Απαιτούμενες παρεμβάσεις στους αύλειους χώρους του 4ου Δημοτικού, 5ου Δημοτικού και 11ου Δημοτικού και 4ου Γυμνασίου Παλαιού Φαλήρου 2018 συν	0,00	0,00	0,00	0,00	0,00
61-7331.002	Προμήθεια εξοπλισμού και δαπέδων ασφαλείας για τη Β' παιδική χαρά Πάρκου Φλοίσβου (ΦΙΛΟΔΗΜΟΣ ΙΙ) 2019 συν	0,00	0,00	0,00	0,00	0,00

Κωδικός (ΚΑ)	Τίτλος	ΠΡΟΗΓΟΥΜΕΝΟ ΟΙΚΟΝΟΜΙΚΟ ΕΤΟΣ 2024		ΟΙΚΟΝΟΜΙΚΟ ΕΤΟΣ 2025		Αυξομειώσεις βάσει αναμορφώσεων
		Διαμορφωθέντα μέχρι 30/06/2024	Ενταλθέντα μέχρι 30/06/2024	Ψηφισθέντα υπό του Δ.Σ.	Εγκριθέντα από Περιφέρεια	
61-7331.003	Προμήθεια εξοπλισμού δύο αιθουσών Νηπιαγωγείου	0,00	0,00	0,00	0,00	0,00
61-7331.004	Προμήθεια, μεταφορά και εγκατάσταση μονάδων (2) αιθουσών ελαφράς λυόμενης προκατασκευής διδασκαλίας και χώρου υγιεινής (W.C.) 2019 συν	0,00	0,00	0,00	0,00	0,00
61-7331.005	Διαμόρφωση βάσεων για την εγκατάσταση αιθουσών και συνοδευτικές τεχνικές εργασίες 2019 συν	0,00	0,00	0,00	0,00	0,00
61-7331.006	Κατασκευή βάσεων για την εγκατάσταση 4 προκατασκευασμένων αιθουσών διδασκαλίας στον αύλειο χώρο του 2ου-7ου Νηπιαγωγείου και του 6ου	0,00	0,00	0,00	0,00	0,00
61-7331.007	Προμήθεια 4 προκατασκευασμένων αιθουσών διδασκαλίας και του αντίστοιχου εξοπλισμού λειτουργίας τους στον αύλειο χώρο του 2ου-7ου	0,00	0,00	0,00	0,00	0,00
61-7331.010	ρομήθεια δαπέδου και εξοπλισμού των παιδικών χαρών α) Ριζαρείου (Αγ. Σκέπη), β) χώρου πρασίνου	0,00	0,00	0,00	0,00	0,00
61-7331.011	Αμφιθέας-Ζαΐμη-Ναΐαδων και γ) πλ. Επισκεναστικές εργασίες για τη διασφάλιση της προσβασιμότητας ραμπών ΑΜΕΑ και τη λειτουργία χώρων υγιεινής ΑΜΕΑ σε σχολικά κτίρια του Δήμου	0,00	0,00	0,00	0,00	0,00
61-7331.012	Εργασίες αποκατάστασης αυλειών χώρων σχολείων εγκατάστασης προκατασκευασμένων αιθουσών για την εφαρμογή της δίχρονης προσχολικής	0,00	0,00	0,00	0,00	0,00
61-7331.013	ΕΠΙΣΚΕΥΗ ΓΥΜΝΑΣΤΗΡΙΟΥ ΣΧΟΛΙΚΟΥ ΣΥΓΚΡΟΤΗΜΑΤΟΣ " ΚΟΨΑΧΕΙΛΑ" ΣΤΑ ΠΛΑΙΣΙΑ ΤΟΥ ΠΡΟΓΡΑΜΜΑΤΟΣ ΦΙΛΟΔΗΜΟΣ ΙΙ	47.368,00	0,00	0,00	0,00	0,00
Σύνολο Κ.Α. 61-7331		47.368,00	0,00	0,00	0,00	0,00
Σύνολο Κ.Α. 61-733		47.368,00	0,00	0,00	0,00	0,00
Σύνολο Κ.Α. 61-73		47.368,00	0,00	0,00	0,00	0,00
Σύνολο Κ.Α. 61-7		47.368,00	0,00	0,00	0,00	0,00
61-8	ΠΑΗΡΩΜΕΣ Π.Ο.Ε. & ΛΟΙΠΕΣ ΑΠΟΔΟΣΕΙΣ ΚΑΙ ΠΡΟΒΛΕΨΕΙΣ					
61-81	ΠΑΗΡΩΜΕΣ ΥΠΟΧΡΕΩΣΕΩΝ (Π.Ο.Ε.)					
61-811	Πληρωμές υποχρεώσεων λειτουργικών δαπανών (ΠΟΕ)					
61-8111	Αμοιβές και έξοδα προσωπικού	0,00	0,00	0,00	0,00	0,00
61-8112	Αμοιβές αιρετών αρχόντων	0,00	0,00	0,00	0,00	0,00
61-8113	Αμοιβές και έξοδα τρίτων Παροχές τρίτων	0,00	0,00	0,00	0,00	0,00
61-8114	Φόροι - Τέλη	0,00	0,00	0,00	0,00	0,00
61-8115	Διάφορα έξοδα					
61-8115.001	Διάφορα έξοδα ΠΟΕ	0,00	0,00	0,00	0,00	0,00
Σύνολο Κ.Α. 61-8115		0,00	0,00	0,00	0,00	0,00
61-8116	Δαπάνες προμήθειας αναλωσίμων	0,00	0,00	0,00	0,00	0,00
61-8117	Λοιπά έξοδα	0,00	0,00	0,00	0,00	0,00
Σύνολο Κ.Α. 61-811		0,00	0,00	0,00	0,00	0,00
61-812	Πληρωμές επενδυτικών δαπανών (ΠΟΕ)					
61-8121	Αγορές κτιρίων τεχνικών έργων και προμήθειες παγίων					
61-8121.001	Αγορές κτιρίων τεχνικών έργων και προμήθειες παγίων (Π.Ο.Ε.)	0,00	0,00	0,00	0,00	0,00
Σύνολο Κ.Α. 61-8121		0,00	0,00	0,00	0,00	0,00
61-8122	Έργα					
61-8122.001	Έργα (Π.Ο.Ε.)	0,00	0,00	0,00	0,00	0,00
Σύνολο Κ.Α. 61-8122		0,00	0,00	0,00	0,00	0,00

Κωδικός (ΚΑ)	Τίτλος	ΠΡΟΗΓΟΥΜΕΝΟ ΟΙΚΟΝΟΜΙΚΟ ΕΤΟΣ 2024		ΟΙΚΟΝΟΜΙΚΟ ΕΤΟΣ 2025		Αυξομειώσεις βάσει αναμορφώσεων
		Διαμορφωθέντα μέχρι 30/06/2024	Ενταλθέντα μέχρι 30/06/2024	Ψηφισθέντα υπό του Δ.Σ.	Εγκριθέντα από Περιφέρεια	
61-8123	Μελέτες Έρευνες πειραματικές εργασίες και ειδικές δαπάνες	0,00	0,00	0,00	0,00	0,00
Σύνολο Κ.Α. 61-812		0,00	0,00	0,00	0,00	0,00
61-813	Έκτακτα έξοδα (ΠΟΕ)					
61-8131	Φορολογικά πρόστιμα και προσαυξήσεις (ΠΟΕ)	0,00	0,00	0,00	0,00	0,00
61-8132	Προσαυξήσεις εισφορών Ασφαλιστικών Ταμείων (ΠΟΕ)	0,00	0,00	0,00	0,00	0,00
Σύνολο Κ.Α. 61-813		0,00	0,00	0,00	0,00	0,00
61-814	ΠΑΗΡΩΜΕΣ ΜΕΤΑΒΙΒΑΣΕΙΣ ΣΕ ΤΡΙΤΟΥΣ ΠΑΡΑΧΩΡΗΣΕΙΣ - ΠΑΡΟΧΕΣ - ΕΠΙΧΟΡΗΓΗΣΕΙΣ - ΕΠΙΔΟΤΗΣΕΙΣ - ΔΩΡΕΕΣ					
61-8141	Υποχρεωτικές μεταβιβάσεις σε νομικά πρόσωπα	0,00	0,00	0,00	0,00	0,00
61-8142	Εισφορά υπέρ συνδέσμων (εκτός ΦΟΔΣΑ και συνδέσμων που ασκούν αρμοδιότητες ΦΟΔΣΑ)	0,00	0,00	0,00	0,00	0,00
61-8143	Εισφορά υπέρ ΦΟΔΣΑ και συνδέσμων που ασκούν αρμοδιότητες ΦΟΔΣΑ	0,00	0,00	0,00	0,00	0,00
61-8144	Λοιπές υποχρεωτικές εισφορές	0,00	0,00	0,00	0,00	0,00
61-8149	Προαιρετικές εισφορές, παροχές, επιχορηγήσεις, επιδοτήσεις και δωρεές	0,00	0,00	0,00	0,00	0,00
Σύνολο Κ.Α. 61-814		0,00	0,00	0,00	0,00	0,00
Σύνολο Κ.Α. 61-81		0,00	0,00	0,00	0,00	0,00
61-82	ΛΟΙΠΕΣ ΑΠΟΔΟΣΕΙΣ					
61-821	Απόδοση συνταξιοδοτικών εισφορών					
61-8211	Απόδοση εισφοράς υπέρ του Δημοσίου στις αποδοχές και αντιμισθία αιρετών	0,00	0,00	0,00	0,00	0,00
61-8212	Απόδοση εξαγορά συντάξιμης υπηρεσίας	0,00	0,00	0,00	0,00	0,00
Σύνολο Κ.Α. 61-821		0,00	0,00	0,00	0,00	0,00
61-822	Απόδοση φόρων και λοιπών επιβαρύνσεων					
61-8221	Απόδοση φόρων μισθωτών υπηρεσιών	0,00	0,00	0,00	0,00	0,00
61-8222	Απόδοση φόρων και χαρτόσημο Δημάρχων Αντιδημάρχων, μελών Δημοτικών Συμβουλίων και λοιπών συλλογικών οργάνων	0,00	0,00	0,00	0,00	0,00
61-8223	Απόδοση φόρων προμηθευτών εργολάβων ελ. επαγγελματιών κ.λ.π.	0,00	0,00	0,00	0,00	0,00
61-8224	Απόδοση τέλους ταφής αποβλήτων	0,00	0,00	0,00	0,00	0,00
61-8229	Λοιπές αποδόσεις εισπράξεων - κρατήσεων υπέρ του Δημοσίου	0,00	0,00	0,00	0,00	0,00
Σύνολο Κ.Α. 61-822		0,00	0,00	0,00	0,00	0,00
61-823	Απόδοση Ασφαλιστικών εισφορών					
61-8231	Εισφορές σε ασφαλιστικούς οργανισμούς και ταμεία	0,00	0,00	0,00	0,00	0,00
61-8232	Εισφορά για το εφάπαξ βοήθημα του Ν 103/75	0,00	0,00	0,00	0,00	0,00
Σύνολο Κ.Α. 61-823		0,00	0,00	0,00	0,00	0,00
61-824	Λοιπές εισπράξεις υπέρ τρίτων					
61-8241	Κρατήσεις στις αποδοχές για την εξόφληση δανείων του ΤΠ & Δ	0,00	0,00	0,00	0,00	0,00
61-8242	Λοιπές κρατήσεις υπέρ τρίτων	0,00	0,00	0,00	0,00	0,00
61-8244	Απόδοση στην περιφέρεια ποσοστού 25% από το τέλος λαϊκών αγορών (παρ. 2β του άρθρου 23 του ν. 4849/2021)	0,00	0,00	0,00	0,00	0,00
61-8245	Απόδοση της συνδρομής υπέρ δευτεροβάθμιων συνδικαλιστικών οργάνων των πωλητών λαϊκών αγορών (παρ. 8 του άρθρου 23 του ν. 4849/2021)	0,00	0,00	0,00	0,00	0,00
Σύνολο Κ.Α. 61-824		0,00	0,00	0,00	0,00	0,00
61-825	Πάγιες προκαταβολές	0,00	0,00	0,00	0,00	0,00
61-826	ΛΟΙΠΕΣ ΕΠΙΣΤΡΟΦΕΣ - ΠΑΡΑΚΡΑΤΗΣΕΙΣ					

Κωδικός (ΚΑ)	Τίτλος	ΠΡΟΗΓΟΥΜΕΝΟ ΟΙΚΟΝΟΜΙΚΟ ΕΤΟΣ 2024		ΟΙΚΟΝΟΜΙΚΟ ΕΤΟΣ 2025		Αυξομειώσεις βάσει αναμορφώσεων
		Διαμορφωθέντα μέχρι 30/06/2024	Ενταλθέντα μέχρι 30/06/2024	Ψηφισθέντα υπό του Δ.Σ.	Εγκριθέντα από Περιφέρεια	
61-8261	Επιστροφή εσόδων από επιχορήγηση επιδομάτων για φυσικές καταστροφές	0,00	0,00	0,00	0,00	0,00
61-8262	Επιστροφή χρημάτων λόγω ανάκλησης κατανομής χρηματοδότησης ΠΔΕ.	0,00	0,00	0,00	0,00	0,00
61-8263	Επιστροφή χρηματοδοτήσεων ΕΣΠΑ λόγω δημοσιονομικής διόρθωσης (ν.4314/2014).	0,00	0,00	0,00	0,00	0,00
61-8264	Επιστροφή αγρεωστήτως εισπραχθέντων εσόδων σε ιδιώτες (φυσικά και νομικά πρόσωπα)	0,00	0,00	0,00	0,00	0,00
61-8265	Παρακράτηση ΚΑΠ εξαιτίας χορηγηθέντων προκαταβολών ΚΑΠ	0,00	0,00	0,00	0,00	0,00
61-8269	Λοιπές επιστροφές – παρακρατήσεις	0,00	0,00	0,00	0,00	0,00
Σύνολο Κ.Α. 61-826		0,00	0,00	0,00	0,00	0,00
Σύνολο Κ.Α. 61-82		0,00	0,00	0,00	0,00	0,00
61-83	Επιχορηγούμενες Πληρωμές Υποχρεώσεων Π.Ο.Ε.					
61-831	Πληρωμές υποχρεώσεων λειτουργικών δαπανών (ΠΟΕ)					
61-8311	Αμοιβές και έξοδα προσωπικού	0,00	0,00	0,00	0,00	0,00
61-8312	Αμοιβές αιρετών αρχόντων και τρίτων	0,00	0,00	0,00	0,00	0,00
61-8313	Αμοιβές και έξοδα τρίτων Παροχές τρίτων	0,00	0,00	0,00	0,00	0,00
61-8314	Φόροι - Τέλη	0,00	0,00	0,00	0,00	0,00
61-8315	Διάφορα έξοδα	0,00	0,00	0,00	0,00	0,00
61-8316	Δαπάνες προμήθειας αναλωσίμων	0,00	0,00	0,00	0,00	0,00
61-8317	Λοιπά έξοδα	0,00	0,00	0,00	0,00	0,00
Σύνολο Κ.Α. 61-831		0,00	0,00	0,00	0,00	0,00
61-832	Πληρωμές επενδυτικών δαπανών (ΠΟΕ)					
61-8321	Αγορές κτιρίων τεχνικών έργων και προμήθειες παγίων Έργα	0,00	0,00	0,00	0,00	0,00
61-8322	Έργα	0,00	0,00	0,00	0,00	0,00
61-8323	Μελέτες Έρευνες πειραματικές εργασίες και ειδικές δαπάνες	0,00	0,00	0,00	0,00	0,00
Σύνολο Κ.Α. 61-832		0,00	0,00	0,00	0,00	0,00
61-833	Έκτακτα έξοδα (ΠΟΕ)					
61-8331	Φορολογικά πρόστιμα και προσαυξήσεις (ΠΟΕ)	0,00	0,00	0,00	0,00	0,00
61-8332	Προσαυξήσεις εισφορών Ασφαλιστικών Ταμείων (ΠΟΕ)	0,00	0,00	0,00	0,00	0,00
Σύνολο Κ.Α. 61-833		0,00	0,00	0,00	0,00	0,00
Σύνολο Κ.Α. 61-83		0,00	0,00	0,00	0,00	0,00
61-85	ΠΡΟΒΛΕΨΕΙΣ ΜΗ ΕΙΣΠΡΑΞΗΣ ΕΙΣΠΡΑΚΤΕΩΝ ΥΠΟΛΟΙΠΩΝ ΒΕΒΑΙΩΜΕΝΩΝ ΚΑΤΑ ΤΑ ΠΟΕ ΕΝΤΟΣ ΤΟΥ ΟΙΚΟΝΟΜΙΚΟΥ ΕΤΟΥΣ	0,00	0,00	0,00	0,00	0,00
Σύνολο Κ.Α. 61-8		0,00	0,00	0,00	0,00	0,00
Σύνολα Κ.Α. για ΥΠΗΡΕΣΙΕΣ ΠΟΛΙΤΙΣΜΟΥ ΚΑΙ ΑΘΛΗΤΙΣΜΟΥ (Έργα και δράσεις χρηματοδοτούμενες από ΠΔΕ)		47.368,00	0,00	0,00	0,00	0,00
64	ΥΠΗΡΕΣΙΑ ΤΕΧΝΙΚΩΝ ΕΡΓΩΝ, ΠΡΑΣΙΝΟΥ ΚΑΙ ΠΟΛΕΟΔΟΜΙΑΣ (Έργα και δράσεις χρηματοδοτούμενες από ΠΔΕ)					
64-6	ΕΞΟΔΑ ΧΡΗΣΗΣ					
64-60	ΑΜΟΙΒΕΣ ΚΑΙ ΕΞΟΔΑ ΠΡΟΣΩΠΙΚΟΥ					
64-603	Αποδοχές υπαλλήλων ειδικών θέσεων					
64-6031	Τακτικές αποδοχές (περιλαμβάνονται βασικός μισθός, δώρα εορτών, γενικά και ειδικά τακτικά επιδόματα)	0,00	0,00	0,00	0,00	0,00
64-6032	Αποζημίωση υπερωριακής εργασίας και για εξαιρετικές ημέρες και νυκτερινές ώρες και λοιπές πρόσθετες αμοιβές	0,00	0,00	0,00	0,00	0,00
Σύνολο Κ.Α. 64-603		0,00	0,00	0,00	0,00	0,00

Κωδικός (ΚΑ)	Τίτλος	ΠΡΟΗΓΟΥΜΕΝΟ ΟΙΚΟΝΟΜΙΚΟ ΕΤΟΣ 2024		ΟΙΚΟΝΟΜΙΚΟ ΕΤΟΣ 2025		Αυξομειώσεις βάσει αναμορφώσεων
		Διαμορφωθέντα μέχρι 30/06/2024	Ενταλθέντα μέχρι 30/06/2024	Ψηφισθέντα υπό του Δ.Σ.	Εγκριθέντα από Περιφέρεια	
64-605	Εργοδοτικές εισφορές Δήμων και κοινοτήτων κοινωνικής ασφάλισης					
64-6053	Εργοδοτικές εισφορές υπαλλήλων ειδικών θέσεων	0,00	0,00	0,00	0,00	0,00
64-6056	Εργοδοτικές εισφορές Δήμων κοινωνικής ασφάλισης	0,00	0,00	0,00	0,00	0,00
Σύνολο Κ.Α. 64-605		0,00	0,00	0,00	0,00	0,00
64-607	Δαπάνες πρόσληψης, εκπαίδευσης και επιμόρφωσης προσωπικού					
64-6071	Δαπάνες εισαγωγικής εκπαίδευσης νέων υπαλλήλων (άρθρο 13 Ν 2527/97)	0,00	0,00	0,00	0,00	0,00
64-6072	Δαπάνες επιμόρφωσης για πιστοποίηση οδηγών	0,00	0,00	0,00	0,00	0,00
64-6073	Δαπάνες επιμόρφωσης προσωπικού και συμμετοχής σε συνέδρια και σεμινάρια	0,00	0,00	0,00	0,00	0,00
64-6074	Δαπάνες διαδικασιών πρόσληψης που αποδίδονται στο ΑΣΕΠ (άρθρο 13 Ν 2597/97)	0,00	0,00	0,00	0,00	0,00
Σύνολο Κ.Α. 64-607		0,00	0,00	0,00	0,00	0,00
Σύνολο Κ.Α. 64-60		0,00	0,00	0,00	0,00	0,00
64-61	ΑΜΟΙΒΕΣ ΑΙΡΕΤΩΝ ΚΑΙ ΤΡΙΤΩΝ					
64-611	Αμοιβές και έξοδα ελευθέρων επαγγελματιών					
64-6111	Αμοιβές νομικών και συμβολαιογράφων (ανάθεση εργασιών - υπηρεσιών σε τρίτους που είναι ελεύθεροι επαγγελματίες)	0,00	0,00	0,00	0,00	0,00
64-6113	Αμοιβές τεχνικών (πολ. μηχανικών, μηχανολόγων κ.λ.π.) για την έκδοση πιστοποιητικών & βεβαιώσεων για τη σύνταξη συμβολαίων	0,00	0,00	0,00	0,00	0,00
64-6116	Αμοιβές δικαστικών επιμελητών	0,00	0,00	0,00	0,00	0,00
64-6117	Λοιπές αμοιβές λοιπών εκτελούντων ειδικές υπηρεσίες με την ιδιότητα του ελεύθερου επαγγελματία	0,00	0,00	0,00	0,00	0,00
Σύνολο Κ.Α. 64-611		0,00	0,00	0,00	0,00	0,00
64-612	Δαπάνες αιρετών					
64-6121	Αντιμισθία αιρετών – έξοδα παράστασης (άρθρο 92 ν. 3852/2010, άρθρα 230, 242 και 248 ΚΔΚ)	0,00	0,00	0,00	0,00	0,00
64-6122	Αποζημίωση και έξοδα κίνησης δημοτικών συμβούλων (άρθρο 140 ΚΔΚ)	0,00	0,00	0,00	0,00	0,00
64-6123	Έξοδα κίνησης προέδρων δημοτικών Συμβουλίων (άρθρο 4 Ν 2539/97)	0,00	0,00	0,00	0,00	0,00
64-6124	Έξοδα κηδείας δημάρχων και προέδρων κοινοτήτων (άρθρο 140 παρ. 4 ΚΔΚ, ν. 2685/1999)	0,00	0,00	0,00	0,00	0,00
64-6125	Λοιπές αποζημιώσεις και έξοδα αιρετών	0,00	0,00	0,00	0,00	0,00
64-6126	Εργοδοτικές εισφορές επί αντιμισθίας και των λοιπών παροχών σε αιρετούς	0,00	0,00	0,00	0,00	0,00
Σύνολο Κ.Α. 64-612		0,00	0,00	0,00	0,00	0,00
64-613	Αμοιβές τρίτων μη Ελευθέρων Επαγγελματιών					
64-6131	Λοιπές αμοιβές τρίτων	0,00	0,00	0,00	0,00	0,00
64-6132	Αποζημίωση για συμμετοχή σε συμβούλια και επιτροπές	0,00	0,00	0,00	0,00	0,00
64-6133	Αποζημιώσεις μελών και γραμματέως φορολογικών Επιτροπών	0,00	0,00	0,00	0,00	0,00
64-6134	Αποζημίωση μελών και γραμματέως υπηρεσιακού συμβουλίου	0,00	0,00	0,00	0,00	0,00
Σύνολο Κ.Α. 64-613		0,00	0,00	0,00	0,00	0,00
64-614	Αμοιβές τρίτων με την ιδιότητα νομικού προσώπου					
64-6141	Αμοιβές νομικών προσώπων Δημοσίου Δικαίου	0,00	0,00	0,00	0,00	0,00
64-6142	Αμοιβές νομικών προσώπων ιδιωτικού Δικαίου	0,00	0,00	0,00	0,00	0,00

Κωδικός (ΚΑ)	Τίτλος	ΠΡΟΗΓΟΥΜΕΝΟ ΟΙΚΟΝΟΜΙΚΟ ΕΤΟΣ 2024		ΟΙΚΟΝΟΜΙΚΟ ΕΤΟΣ 2025		Αυξομειώσεις βάσει αναμορφώσεων
		Διαμορφωθέντα μέχρι 30/06/2024	Ενταλθέντα μέχρι 30/06/2024	Ψηφισθέντα υπό του Δ.Σ.	Εγκριθέντα από Περιφέρεια	
Σύνολο Κ.Α. 64-614		0,00	0,00	0,00	0,00	0,00
64-615	Εξοδα βεβαίωσης και είσπραξης					
64-6151	Δικαιώματα τρίτων (ΔΕΗ κλπ) από την είσπραξη τελών και φόρων	0,00	0,00	0,00	0,00	0,00
64-6152	Εξοδα κίνησης Δημοτικών Εισπρακτόρων	0,00	0,00	0,00	0,00	0,00
64-6153	Εξοδα διοικητικής εκτέλεσης (άρθρα 76 & 77 ΚΕΔΕ)	0,00	0,00	0,00	0,00	0,00
64-6154	Λοιπά εξοδα βεβαίωσης και είσπραξης	0,00	0,00	0,00	0,00	0,00
Σύνολο Κ.Α. 64-615		0,00	0,00	0,00	0,00	0,00
64-616	Λοιπές αμοιβές και εξοδα τρίτων					
64-6161	Υλοποίηση συμβάσεων διαδημοτικής συνεργασίας	0,00	0,00	0,00	0,00	0,00
64-6162	Λοιπά εξοδα τρίτων	0,00	0,00	0,00	0,00	0,00
Σύνολο Κ.Α. 64-616		0,00	0,00	0,00	0,00	0,00
Σύνολο Κ.Α. 64-61		0,00	0,00	0,00	0,00	0,00
64-62	ΠΑΡΟΧΕΣ ΤΡΙΤΩΝ					
64-622	Επικοινωνίες					
64-6221	Ταχυδρομικά τέλη	0,00	0,00	0,00	0,00	0,00
64-6222	Τηλεφωνικά, τηλεγραφικά και τηλετυπία τέλη εσωτερικού	0,00	0,00	0,00	0,00	0,00
64-6223	Κινητή Τηλεφωνία	0,00	0,00	0,00	0,00	0,00
64-6224	Λοιπες Επικοινωνίες	0,00	0,00	0,00	0,00	0,00
Σύνολο Κ.Α. 64-622		0,00	0,00	0,00	0,00	0,00
Σύνολο Κ.Α. 64-62		0,00	0,00	0,00	0,00	0,00
64-63	ΦΟΡΟΙ - ΤΕΛΗ					
64-631	Φόροι					
64-6311	Φόροι τόκων	0,00	0,00	0,00	0,00	0,00
64-6312	Λοιποί φόροι	0,00	0,00	0,00	0,00	0,00
Σύνολο Κ.Α. 64-631		0,00	0,00	0,00	0,00	0,00
64-633	Διάφοροι φόροι και τέλη					
64-6331	Λοιποί φόροι και τέλη (ενιαίο τέλος ακινήτων)	0,00	0,00	0,00	0,00	0,00
Σύνολο Κ.Α. 64-633		0,00	0,00	0,00	0,00	0,00
Σύνολο Κ.Α. 64-63		0,00	0,00	0,00	0,00	0,00
64-64	ΛΟΙΠΑ ΓΕΝΙΚΑ ΕΞΟΔΑ					
64-642	Οδοιπορικά έξοδα και έξοδα ταξιδίου					
64-6421	Οδοιπορικά έξοδα και αποζημίωση μετακινούμενων αιρετών	0,00	0,00	0,00	0,00	0,00
64-6423	Οδοιπορικά έξοδα και αποζημίωση τρίτων	0,00	0,00	0,00	0,00	0,00
Σύνολο Κ.Α. 64-642		0,00	0,00	0,00	0,00	0,00
64-643	Δημόσιες σχέσεις (έξοδα εκθέσεων προβολής και διαφήμισης)					
64-6431	Έξοδα ενημέρωσης και προβολής δραστηριοτήτων του Δήμου	0,00	0,00	0,00	0,00	0,00
64-6432	Δαπάνες εκθέσεων στο εσωτερικό και στο εξωτερικό	0,00	0,00	0,00	0,00	0,00
64-6433	Τιμητικές διακρίσεις, αναμνηστικά δώρα και έξοδα φιλοξενίας φυσικών προσώπων και αντιπροσωπειών	0,00	0,00	0,00	0,00	0,00
64-6434	Λοιπές δαπάνες δημοσίων σχέσεων	0,00	0,00	0,00	0,00	0,00
Σύνολο Κ.Α. 64-643		0,00	0,00	0,00	0,00	0,00
64-644	Συνέδρια και εορτές					
64-6441	Συμμετοχές σε συνέδρια συναντήσεις και διαλέξεις	0,00	0,00	0,00	0,00	0,00
64-6442	Διοργάνωση συνεδρίων συναντήσεων και διαλέξεων	0,00	0,00	0,00	0,00	0,00

Κωδικός (ΚΑ)	Τίτλος	ΠΡΟΗΓΟΥΜΕΝΟ ΟΙΚΟΝΟΜΙΚΟ ΕΤΟΣ 2024		ΟΙΚΟΝΟΜΙΚΟ ΕΤΟΣ 2025		Αυξομειώσεις βάσει αναμορφώσεων
		Διαμορφωθέντα μέχρι 30/06/2024	Ενταλθέντα μέχρι 30/06/2024	Ψηφισθέντα υπό του Δ.Σ.	Εγκριθέντα από Περιφέρεια	
64-6443	Δαπάνες δεξιώσεων και εθνικών ή τοπικών εορτών	0,00	0,00	0,00	0,00	0,00
64-6444	Έξοδα αδελφοποιήσεων	0,00	0,00	0,00	0,00	0,00
Σύνολο Κ.Α. 64-644		0,00	0,00	0,00	0,00	0,00
64-645	Συνδρομές					
64-6451	Συνδρομές σε εφημερίδες και περιοδικά	0,00	0,00	0,00	0,00	0,00
64-6452	Συνδρομές Internet	0,00	0,00	0,00	0,00	0,00
64-6453	Λοιπές συνδρομές (συνδρομή Δ.&Κ.Κ., συνδρομή ΦΕΚ κ.λ.π.)	0,00	0,00	0,00	0,00	0,00
Σύνολο Κ.Α. 64-645		0,00	0,00	0,00	0,00	0,00
64-646	Έξοδα δημοσιεύσεων					
64-6462	Δημοσίευση προκηρύξεων	0,00	0,00	0,00	0,00	0,00
64-6463	Έξοδα λοιπών δημοσιεύσεων	0,00	0,00	0,00	0,00	0,00
Σύνολο Κ.Α. 64-646		0,00	0,00	0,00	0,00	0,00
64-648	ΕΞΟΔΑ ΚΑΤΑΣΚΗΝΩΣΕΩΝ ΕΞΟΧΩΝ ΚΑΙ ΣΥΣΣΙΤΙΩΝ					
64-6481	ΕΞΟΔΑ ΛΕΙΤΟΥΡΓΙΑΣ ΣΥΣΣΙΤΙΩΝ-ΧΟΡΗΓΗΣΗ ΕΙΔΩΝ ΔΙΑΒΙΩΣΗΣ, ΔΙΑΤΡΟΦΗΣ ΣΕ ΑΠΟΡΟΥΣ ΔΗΜΟΤΕΣ	0,00	0,00	0,00	0,00	0,00
Σύνολο Κ.Α. 64-648		0,00	0,00	0,00	0,00	0,00
64-649	Διάφορα έξοδα γενικής φύσεως					
64-6491	Έξοδα εκμετάλλευσης κινητής και ακίνητης περιουσίας του Δήμου	0,00	0,00	0,00	0,00	0,00
64-6492	Δικαστικά έξοδα και έξοδα εκτέλεσης δικαστικών αποφάσεων ή συμβιβαστικών πράξεων	0,00	0,00	0,00	0,00	0,00
64-6493	Δαπάνες οργάνωσης παθητικής αεράμυνας (ΚΥΑ Φ. 301/2/663/1976) 0,10% τακτικών εσόδων προτελευταίου έτους	0,00	0,00	0,00	0,00	0,00
64-6494	Έξοδα συμβολαιογράφων και δικαστικών επιμελητών	0,00	0,00	0,00	0,00	0,00
64-6495	Λοιπές δαπάνες γενικής φύσεως	0,00	0,00	0,00	0,00	0,00
Σύνολο Κ.Α. 64-649		0,00	0,00	0,00	0,00	0,00
Σύνολο Κ.Α. 64-64		0,00	0,00	0,00	0,00	0,00
64-65	Πληρωμές για την εξυπηρέτηση δημοσίας πίστης					
64-651	Πληρωμές για την εξυπηρέτηση δημοσίας πίστης (Δάνεια για κάλυψη λειτουργικών δαπανών)					
64-6511	Τόκοι δανείων εσωτερικού	0,00	0,00	0,00	0,00	0,00
64-6512	Τόκοι δανείων εξωτερικού	0,00	0,00	0,00	0,00	0,00
64-6513	Τόκοι εκ λοιπών χρεών	0,00	0,00	0,00	0,00	0,00
64-6514	Συμβολαιογραφικά έξοδα και δαπάνες σύναψης δανείων	0,00	0,00	0,00	0,00	0,00
64-6515	Αμοιβές και προμήθειες τραπεζών	0,00	0,00	0,00	0,00	0,00
64-6516	Χρεολύσια δανείων εσωτερικού	0,00	0,00	0,00	0,00	0,00
64-6517	Χρεολύσια δανείων εξωτερικού	0,00	0,00	0,00	0,00	0,00
64-6518	Χρεολύσια λοιπών χρεών	0,00	0,00	0,00	0,00	0,00
Σύνολο Κ.Α. 64-651		0,00	0,00	0,00	0,00	0,00
64-652	Πληρωμές για την εξυπηρέτηση δημοσίας πίστης (Δάνεια για κάλυψη επενδυτικών δαπανών)					
64-6521	Τόκοι δανείων εσωτερικού					
64-6521.001	Τόκοι δανείου για κατασκευή υπόγειου χώρου στάθμευσης στο Φλοίσβο-Πρόγραμμα Αντώνης Τρίτσης	4.006,83	0,00	4.006,83	4.006,83	4.006,83
64-6521.002	Τόκοι δανείου Πρόγραμμα γωνιών ανακύκλωσης-Πρόγραμμα Αντώνης Τρίτσης	61.090,94	0,00	61.090,94	61.090,94	61.090,94
Σύνολο Κ.Α. 64-6521		65.097,77	0,00	65.097,77	65.097,77	65.097,77
64-6522	Τόκοι δανείων εξωτερικού	0,00	0,00	0,00	0,00	0,00

Κωδικός (ΚΑ)	Τίτλος	ΠΡΟΗΓΟΥΜΕΝΟ ΟΙΚΟΝΟΜΙΚΟ ΕΤΟΣ 2024		ΟΙΚΟΝΟΜΙΚΟ ΕΤΟΣ 2025		Αυξομειώσεις βάσει αναμορφώσεων
		Διαμορφωθέντα μέχρι 30/06/2024	Ενταλθέντα μέχρι 30/06/2024	Ψηφισθέντα υπό του Δ.Σ.	Εγκριθέντα από Περιφέρεια	
64-6523	Τόκοι εκ λειπόν χρεών	0,00	0,00	0,00	0,00	0,00
64-6524	Συμβολαιογραφικά έξοδα και δαπάνες σύναξης δανείων	0,00	0,00	0,00	0,00	0,00
64-6525	Αμοιβές και προμήθειες τραπεζών					
64-6525.001	Προμήθεια Τ.Π. & Δανείων για κατασκευή υπόγειου χώρου στάθμευσης στο Φλοίσβο-Πρόγραμμα Αντώνης Τρίτσης	3.000,00	0,00	3.000,00	3.000,00	3.000,00
64-6525.002	Προμήθεια Τ.Π. και Δανείων για Πρόγραμμα γωνιών ανακύκλωσης-Πρόγραμμα Αντώνης Τρίτσης	3.000,00	0,00	3.000,00	3.000,00	3.000,00
Σύνολο Κ.Α. 64-6525		6.000,00	0,00	6.000,00	6.000,00	6.000,00
64-6526	Χρεολύσια δανείων εσωτερικού					
64-6526.001	Δάνειο για κατασκευή υπόγειου χώρου στάθμευσης στο Φλοίσβο-Πρόγραμμα Αντώνης Τρίτσης	114.958,31	0,00	114.958,31	114.958,31	114.958,31
64-6526.002	Δάνειο για Πρόγραμμα γωνιών ανακύκλωσης-Πρόγραμμα Αντώνης Τρίτσης	295.172,88	0,00	295.172,88	295.172,88	295.172,88
Σύνολο Κ.Α. 64-6526		410.131,19	0,00	410.131,19	410.131,19	410.131,19
64-6527	Χρεολύσια δανείων εξωτερικού	0,00	0,00	0,00	0,00	0,00
Σύνολο Κ.Α. 64-652		481.228,96	0,00	481.228,96	481.228,96	481.228,96
Σύνολο Κ.Α. 64-65		481.228,96	0,00	481.228,96	481.228,96	481.228,96
64-67	Πληρωμές για μεταβιβάσεις εισοδημάτων σε τρίτους. Παραχωρήσεις - Παροχές - Επιχορηγήσεις - Επιδότησεις - Δωρεές					
64-671	Υποχρεωτικές μεταβιβάσεις σε νομικά πρόσωπα					
64-6711	Απόδοση σε Σχολικές Επιτροπές	0,00	0,00	0,00	0,00	0,00
64-6712	Απόδοση σε Παιδικούς και βρεφονηπιακούς σταθμούς	0,00	0,00	0,00	0,00	0,00
64-6713	Απόδοση σε Αθλητικούς οργανισμούς(ΔΑΚ)	0,00	0,00	0,00	0,00	0,00
64-6714	Απόδοση σε ΝΠΔΔ του Ν. 3106/2003 (Κ.Ε.Φ.Ο.)	0,00	0,00	0,00	0,00	0,00
64-6715	Επιχορήγηση δημοτικών ή κοινοτικών ΝΠΔΔ	0,00	0,00	0,00	0,00	0,00
64-6716	Συμμετοχή στη δαπάνη αποζημίωσης μελών υπηρεσιακού συμβουλίου	0,00	0,00	0,00	0,00	0,00
64-6717	Συμμετοχή στη δαπάνη μισθοδοσίας ελεγκτών εισπρακτόρων ΟΤΑ	0,00	0,00	0,00	0,00	0,00
64-6718	Λοιπές υποχρεωτικές πληρωμές για μεταβιβάσεις εισοδημάτων σε τρίτους	0,00	0,00	0,00	0,00	0,00
Σύνολο Κ.Α. 64-671		0,00	0,00	0,00	0,00	0,00
64-672	Υποχρεωτικές εισφορές					
64-6721	Εισφορά υπέρ συνδέσμων (εκτός ΦΟΔΣΑ και συνδέσμων που ασκούν αρμοδιότητες ΦΟΔΣΑ)	0,00	0,00	0,00	0,00	0,00
64-6722	Εισφορά για την εξασφάλιση μέσων προστασίας άμαχου πληθυσμού	0,00	0,00	0,00	0,00	0,00
64-6723	Κράτηση 0,50% υπέρ λογαριασμού του άρθρου 68 ΝΔ 3033/54	0,00	0,00	0,00	0,00	0,00
64-6724	Εισφορά για την καταπολέμηση αρουραίων και ακριδών	0,00	0,00	0,00	0,00	0,00
64-6725	Εισφορά υπέρ ΤΠΟΕΚΕ	0,00	0,00	0,00	0,00	0,00
64-6726	Εισφορά υπέρ ΦΟΔΣΑ και συνδέσμων που ασκούν αρμοδιότητες ΦΟΔΣΑ	0,00	0,00	0,00	0,00	0,00
64-6729	Λοιπές υποχρεωτικές εισφορές	0,00	0,00	0,00	0,00	0,00
Σύνολο Κ.Α. 64-672		0,00	0,00	0,00	0,00	0,00
64-673	ΠΡΟΑΙΡΕΤΙΚΕΣ ΕΙΣΦΟΡΕΣ, ΠΑΡΟΧΕΣ ΚΑΙ ΕΠΙΧΟΡΗΓΗΣΕΙΣ					
64-6731	Προαιρετικές εισφορές ΝΠΔΔ	0,00	0,00	0,00	0,00	0,00
64-6732	Προαιρετική εισφορά υπέρ του δημοσίου για την καταπολέμηση δάκου, καταστροφή αρουραίων και ακριδών	0,00	0,00	0,00	0,00	0,00

Κωδικός (ΚΑ)	Τίτλος	ΠΡΟΗΓΟΥΜΕΝΟ ΟΙΚΟΝΟΜΙΚΟ ΕΤΟΣ 2024		ΟΙΚΟΝΟΜΙΚΟ ΕΤΟΣ 2025		Αυξομειώσεις βάσει αναμορφώσεων
		Διαμορφωθέντα μέχρι 30/06/2024	Ενταλθέντα μέχρι 30/06/2024	Ψηφισθέντα υπό του Δ.Σ.	Εγκριθέντα από Περιφέρεια	
64-6733	Καταβολή χρηματικών βοηθημάτων σε άπορους δημότες	0,00	0,00	0,00	0,00	0,00
64-6734	Καταβολή του επιδόματος ένδειας στους δικαιούχους	0,00	0,00	0,00	0,00	0,00
64-6735	Επιχορηγήσεις σε αθλητικούς συλλόγους και σωματεία	0,00	0,00	0,00	0,00	0,00
64-6736	Επιχορηγήσεις σε πολιτιστικούς συλλόγους και σωματεία	0,00	0,00	0,00	0,00	0,00
64-6737	Υλοποίηση προγραμματικών συμβάσεων	0,00	0,00	0,00	0,00	0,00
64-6738	Χρηματοδοτήσεις κοινοφελών δημοτικών επιχειρήσεων (άρθρου 259 παρ.1 ΚΔΚ)	0,00	0,00	0,00	0,00	0,00
64-6739	Λοιπές προαιρετικές πληρωμές για μεταβιβάσεις εισοδημάτων σε τρίτους	0,00	0,00	0,00	0,00	0,00
Σύνολο Κ.Α. 64-673		0,00	0,00	0,00	0,00	0,00
64-674	Προνοιακά επιδόματα					
64-6741	Προνοιακά επιδόματα	0,00	0,00	0,00	0,00	0,00
Σύνολο Κ.Α. 64-674		0,00	0,00	0,00	0,00	0,00
Σύνολο Κ.Α. 64-67		0,00	0,00	0,00	0,00	0,00
64-68	Λοιπά έξοδα					
64-681	Εγγυήσεις και λοιπές μακροπρόθεσμες απαιτήσεις					
64-6811	Εγγυήσεις ενοικίου	0,00	0,00	0,00	0,00	0,00
64-6812	Εγγυήσεις Δημοσίων οργανισμών (ΔΕΠΑ κ.λ.π.)	0,00	0,00	0,00	0,00	0,00
64-6818	Καταπτώσεις εγγυήσεων υπέρ δημοτικών επιχειρήσεων	0,00	0,00	0,00	0,00	0,00
64-6819	Λοιπές εγγυήσεις	0,00	0,00	0,00	0,00	0,00
Σύνολο Κ.Α. 64-681		0,00	0,00	0,00	0,00	0,00
64-682	Εκτακτα έξοδα					
64-6821	Φορολογικά πρόστιμα και προσαυξήσεις χρήσης	0,00	0,00	0,00	0,00	0,00
64-6822	Προσαυξήσεις Ασφαλιστικών ταμείων χρήσης	0,00	0,00	0,00	0,00	0,00
64-6823	Τόκοι υπερημερίας χρήσης	0,00	0,00	0,00	0,00	0,00
Σύνολο Κ.Α. 64-682		0,00	0,00	0,00	0,00	0,00
Σύνολο Κ.Α. 64-68		0,00	0,00	0,00	0,00	0,00
Σύνολο Κ.Α. 64-6		481.228,96	0,00	481.228,96	481.228,96	481.228,96
64-7	ΕΠΕΝΔΥΣΕΙΣ					
64-73	ΕΡΓΑ					
64-734	Έργα και δράσεις από χρηματοδοτήσεις του Εθνικού Στρατηγικού Πλαισίου Αναφοράς (ΕΣΠΑ)					
64-7341	Έργα και δράσεις από χρηματοδοτήσεις του Εθνικού Στρατηγικού Πλαισίου Αναφοράς (ΕΣΠΑ)					
64-7341.001	Προμήθεια στεγαστρών στάσεων λεωφορείων " ΦΙΛΟΔΗΜΟΣ ΙΙ" συν	99.477,46	0,00	99.477,46	99.477,46	99.477,46
64-7341.002	Προμήθεια και εγκατάσταση συστήματος άρδευσης σε χώρους πρασίνου του Δήμου από δημοτικές γεωτρήσεις	568.279,60	0,00	490.000,00	490.000,00	490.000,00
64-7341.003	Στείρωση αδέσποτων ζώων	18.996,80	8.671,32	0,00	0,00	0,00
64-7341.004	Προμήθεια αυτοκινούμενων αναρροφητικών σαρώθρων (τύπου compact) με κάδο συγκέντρωσης απορριμμάτων χωρητικότητας 500-650 lit	0,00	0,00	0,00	0,00	0,00
64-7341.005	Διαμόρφωση κοινόχρηστων χώρων μέσω της προμήθειας & εγκατάστασης υπόγειων κάδων απορριμμάτων	0,00	0,00	0,00	0,00	0,00
64-7341.006	Προμήθεια λαμπτήρων φωτιστικών σωμάτων και ηλεκτρ/κών υλικών και αλεξικέραυνων για σχολικά κτίρια στα πλαίσια του προγράμματος <<Φιλόδημος	0,00	0,00	0,00	0,00	0,00
64-7341.007	Δημιουργία γωνιών Ανακύκλωσης Δήμου Π. Φαλήρου	1.860.000,00	0,00	1.860.000,00	1.860.000,00	1.860.000,00

Κωδικός (ΚΑ)	Τίτλος	ΠΡΟΗΓΟΥΜΕΝΟ ΟΙΚΟΝΟΜΙΚΟ ΕΤΟΣ 2024		ΟΙΚΟΝΟΜΙΚΟ ΕΤΟΣ 2025		Αυξομειώσεις βάσει αναμορφώσεων
		Διαμορφωθέντα μέχρι 30/06/2024	Ενταλθέντα μέχρι 30/06/2024	Ψηφισθέντα υπό του Δ.Σ.	Εγκριθέντα από Περιφέρεια	
64-7341.008	Προμήθεια έξι (6) διπλών συστημάτων κάδων υπογειοποίησης	661.713,60	0,00	661.713,60	661.713,60	661.713,60
64-7341.009	Δράσεις ενημέρωσης-πληροφόρησης-ευαισθητοποίησης	45.880,00	0,00	45.880,00	45.880,00	45.880,00
64-7341.010	Προμήθεια αναγνωστών σήμανσης ζώων συντροφιάς και λοιπού αναγκαίου πάγιου εξοπλισμού	18.923,76	0,00	0,00	0,00	0,00
64-7341.011	Προμήθεια εμβολίων και λοιπών φαρμακευτικών ουσιών σε αντιμετώπιση δηλητηριάσεων	0,00	0,00	0,00	0,00	0,00
64-7341.012	Ανάπτυξη δικτύου μεταφοράς και παροχής δεδομένων(wifi-NarrowBand-LoT,κ.α.)στα πλαίσια του προγράμματος <<Φιλόδημος	37.200,00	0,00	0,00	0,00	0,00
64-7341.013	Πράσινες πολιτιστικές Διαδρομές με χρήση υλικών φιλικά προς το περιβάλλον και έξυπνου αστικού εξοπλισμού του Δήμου Π. Φαλήρου συν	1.332.210,24	230.948,59	662.665,75	662.665,75	662.665,75
64-7341.014	Προμήθεια εξοπλισμού πυρανίχνευσης/πυρόσβεσης σχολικών συγκροτημάτων στα πλαίσια του προγράμματος " Φιλόδημος ΙΙ"	37.200,00	0,00	37.200,00	37.200,00	37.200,00
64-7341.015	Υπηρεσίες αποκατάστασης υποδομών πυρασφάλειας/πυρανίχνευσης σχολικών συγκροτημάτων στα πλαίσια του προγράμματος ΦΙΛΟΔΗΜΟΣ ΙΙ	37.200,00	0,00	0,00	0,00	0,00
64-7341.016	Προμήθεια εξοπλισμού εκτάκτων υποδομών πολιτικής προστασίας στα πλαίσια του προγράμματος ΦΙΛΟΔΗΜΟΣ ΙΙ	24.800,00	0,00	24.800,00	24.800,00	24.800,00
64-7341.017	Προμήθεια αavinιδωτών και παρελκόμενου εξοπλισμού στα πλαίσια του προγράμματος ΦΙΛΟΔΗΜΟΣ ΙΙ	3.120,00	0,00	3.120,00	3.120,00	3.120,00
64-7341.018	Προμήθεια απορριματοφόρων και λοιπών οχημάτων αποκομιδής και μεταφοράς απορριμμάτων και ανακυκλώσιμων υλικών στα πλαίσια του προγράμματος ΦΙΛΟΔΗΜΟΣ ΙΙ	660.000,00	0,00	750.200,00	750.200,00	750.200,00
64-7341.019	Προμήθεια απορριματοφόρων οχημάτων και μηχανημάτων έργου ή και συνοδευτικού εξοπλισμού (ΦΙΛΟΔΗΜΟΣ ΙΙ"	400.000,00	0,00	400.000,00	400.000,00	400.000,00
64-7341.020	Προμήθεια οχημάτων στα πλαίσια του προγράμματος " ΦΙΛΟΔΗΜΟΣ ΙΙ" συν	4.000,00	0,00	0,00	0,00	0,00
64-7341.021	Προμήθεια λαμπτήρων, φωτιστικών σωμάτων και λοιπού ηλ/κου εξοπλισμού 2021 συν	16.113,80	0,00	16.113,00	16.113,00	16.113,00
64-7341.022	Ενίσχυση της μικροκινητικότητας στο Δήμο Παλαιού Φαλήρου	371.918,16	0,00	371.918,16	371.918,16	371.918,16
64-7341.023	Παροχή υπηρεσιών συμβούλου παρακολούθησης των δράσεων μικροκινητικότητας του Δήμου Π.Φαλήρου	4.049,98	0,00	4.049,98	4.049,98	4.049,98
64-7341.024	Ειδικός εξοπλισμός τεχνιτών στα πλαίσια του προγράμματος ΦΙΛΟΔΗΜΟΣ ΙΙ	4.080,00	0,00	4.080,00	4.080,00	4.080,00
64-7341.025	Δαπάνες σήμανσης και στείρωσης αδέσποτων ζώων 2024 -ΦΙΛΟΔΗΜΟΣ ΙΙ	13.000,00	0,00	0,00	0,00	0,00
64-7341.026	Προμήθεια κινητού εξοπλισμού για διαλογή στην πηγή (Κωδικός ΟΠΣ5075899)	930.000,00	0,00	930.000,00	930.000,00	930.000,00
64-7341.027	Υπηρεσίες τεχνικού συμβούλου για τη δημιουργία πράσινων σημείων και δικτύωσής τους στο Δήμο Παλαιού Φαλήρου (κωδικός ΟΠΣ 5075899)	18.600,00	0,00	18.600,00	18.600,00	18.600,00
64-7341.028	Οργάνωση δράσεων ευαισθητοποίησης και δημοσιότητας για τη δημιουργία δικτύου πράσινων σημείων και δικτύωσή τους στο Δήμο Παλαιού Φαλήρου	49.600,00	0,00	49.600,00	49.600,00	49.600,00
64-7341.029	Προμήθεια οχημάτων στα πλαίσια του προγράμματος " ΦΙΛΟΔΗΜΟΣ ΙΙ"	13.000,00	0,00	13.000,00	13.000,00	13.000,00

Κωδικός (ΚΑ)	Τίτλος	ΠΡΟΗΓΟΥΜΕΝΟ ΟΙΚΟΝΟΜΙΚΟ ΕΤΟΣ 2024		ΟΙΚΟΝΟΜΙΚΟ ΕΤΟΣ 2025		Αυξομειώσεις βάσει αναμορφώσεων
		Διαμορφωθέντα μέχρι 30/06/2024	Ενταλθέντα μέχρι 30/06/2024	Ψηφισθέντα υπό του Δ.Σ.	Εγκριθέντα από Περιφέρεια	
Σύνολο Κ.Α. 64-7341		7.229.363,40	239.619,91	6.442.417,95	6.442.417,95	6.442.417,95
64-7342						
64-7342.001		0,00	0,00	0,00	0,00	0,00
Σύνολο Κ.Α. 64-7342		0,00	0,00	0,00	0,00	0,00
Σύνολο Κ.Α. 64-734		7.229.363,40	239.619,91	6.442.417,95	6.442.417,95	6.442.417,95
Σύνολο Κ.Α. 64-73		7.229.363,40	239.619,91	6.442.417,95	6.442.417,95	6.442.417,95
64-74	ΜΕΛΕΤΕΣ, ΕΡΕΥΝΕΣ, ΠΕΙΡΑΜΑΤΙΚΕΣ ΕΡΓΑΣΙΕΣ ΚΑΙ ΕΙΔΙΚΕΣ ΔΑΠΑΝΕΣ					
64-741	ΜΕΛΕΤΕΣ, ΕΡΕΥΝΕΣ, ΠΕΙΡΑΜΑΤΙΚΕΣ ΕΡΓΑΣΙΕΣ ΚΑΙ ΕΙΔΙΚΕΣ ΔΑΠΑΝΕΣ					
64-7411	ΜΕΛΕΤΕΣ, ΕΡΕΥΝΕΣ, ΠΕΙΡΑΜΑΤΙΚΕΣ ΕΡΓΑΣΙΕΣ ΚΑΙ ΕΙΔΙΚΕΣ ΔΑΠΑΝΕΣ					
64-7411.001	Εκπόνηση κτιριοδομικών, περιβαλλοντικών και συγκοινωνιακών μελετών για την κατασκευή υπόγειου χώρου στάθμευσης στο Φλοίσβο 2022 συν	767.347,02	415.672,89	310.293,07	310.293,07	310.293,07
Σύνολο Κ.Α. 64-7411		767.347,02	415.672,89	310.293,07	310.293,07	310.293,07
Σύνολο Κ.Α. 64-741		767.347,02	415.672,89	310.293,07	310.293,07	310.293,07
Σύνολο Κ.Α. 64-74		767.347,02	415.672,89	310.293,07	310.293,07	310.293,07
Σύνολο Κ.Α. 64-7		7.996.710,42	655.292,80	6.752.711,02	6.752.711,02	6.752.711,02
64-8	ΠΑΗΡΩΜΕΣ Π.Ο.Ε. & ΛΟΙΠΕΣ ΑΠΟΔΟΣΕΙΣ ΚΑΙ ΠΡΟΒΑΕΨΕΙΣ					
64-81	ΠΑΗΡΩΜΕΣ ΥΠΟΧΡΕΩΣΕΩΝ (Π.Ο.Ε.)					
64-811	Πληρωμές υποχρεώσεων (ΠΟΕ)					
64-8115	Πληρωμές υποχρεώσεων (ΠΟΕ)					
64-8115.001	Πληρωμές υποχρεώσεων (ΠΟΕ)	23.427,94	19.477,92	0,00	0,00	0,00
Σύνολο Κ.Α. 64-8115		23.427,94	19.477,92	0,00	0,00	0,00
Σύνολο Κ.Α. 64-811		23.427,94	19.477,92	0,00	0,00	0,00
64-812	Πληρωμές επενδυτικών δαπανών (ΠΟΕ)					
64-8121	Αγορές κτιρίων τεχνικών έργων και προμήθειες παγίων					
64-8121.001	Αγορές κτιρίων τεχνικών έργων και προμήθειες παγίων (Π.Ο.Ε.)	0,00	0,00	0,00	0,00	0,00
Σύνολο Κ.Α. 64-8121		0,00	0,00	0,00	0,00	0,00
64-8122	Έργα παρελθόντων ετών					
64-8122.001	Έργα παρελθόντων ετών	0,00	0,00	254.970,98	254.970,98	254.970,98
Σύνολο Κ.Α. 64-8122		0,00	0,00	254.970,98	254.970,98	254.970,98
64-8123	Μελέτες, έρευνες, πειραματικές εργασίες και ειδικές δαπάνες					
64-8123.001	Μελέτες, έρευνες, πειραματικές εργασίες και ειδικές δαπάνες	117.343,38	117.343,38	0,00	0,00	0,00
Σύνολο Κ.Α. 64-8123		117.343,38	117.343,38	0,00	0,00	0,00
Σύνολο Κ.Α. 64-812		117.343,38	117.343,38	254.970,98	254.970,98	254.970,98
64-814	ΠΑΗΡΩΜΕΣ ΜΕΤΑΒΙΒΑΣΕΙΣ ΣΕ ΤΡΙΤΟΥΣ ΠΑΡΑΧΩΡΗΣΕΙΣ - ΠΑΡΟΧΕΣ - ΕΠΙΧΟΡΗΓΗΣΕΙΣ - ΕΠΙΔΟΤΗΣΕΙΣ - ΔΩΡΕΕΣ					
64-8141	Υποχρεωτικές μεταβιβάσεις σε νομικά πρόσωπα	0,00	0,00	0,00	0,00	0,00
64-8142	Εισφορά υπέρ συνδέσμων (εκτός ΦΟΔΣΑ και συνδέσμων που ασκούν αρμοδιότητες ΦΟΔΣΑ)	0,00	0,00	0,00	0,00	0,00
64-8143	Εισφορά υπέρ ΦΟΔΣΑ και συνδέσμων που ασκούν αρμοδιότητες ΦΟΔΣΑ	0,00	0,00	0,00	0,00	0,00
64-8144	Λοιπές υποχρεωτικές εισφορές	0,00	0,00	0,00	0,00	0,00
64-8149	Προαιρετικές εισφορές, παροχές, επιχορηγήσεις, επιδοτήσεις και δωρεές	0,00	0,00	0,00	0,00	0,00
Σύνολο Κ.Α. 64-814		0,00	0,00	0,00	0,00	0,00
Σύνολο Κ.Α. 64-81		140.771,32	136.821,30	254.970,98	254.970,98	254.970,98

Κωδικός (ΚΑ)	Τίτλος	ΠΡΟΗΓΟΥΜΕΝΟ ΟΙΚΟΝΟΜΙΚΟ ΕΤΟΣ 2024		ΟΙΚΟΝΟΜΙΚΟ ΕΤΟΣ 2025		Αυξομειώσεις βάσει αναμορφώσεων
		Διαμορφωθέντα μέχρι 30/06/2024	Ενταλθέντα μέχρι 30/06/2024	Ψηφισθέντα υπό του Δ.Σ.	Εγκριθέντα από Περιφέρεια	
Σύνολο Κ.Α. 64-8		140.771,32	136.821,30	254.970,98	254.970,98	254.970,98
Σύνολο Κ.Α. για ΥΠΗΡΕΣΙΑ ΤΕΧΝΙΚΩΝ ΕΡΓΩΝ, ΠΡΑΣΙΝΟΥ ΚΑΙ ΠΟΛΕΟΔΟΜΙΑΣ (Έργα και δράσεις χρηματοδοτούμενες από ΠΔΕ)		8.618.710,70	792.114,10	7.488.910,96	7.488.910,96	7.488.910,96
70	Υπηρεσία όπου κατανέμονται οι δαπάνες για τις σχολικές μονάδες					
70-6	ΕΞΟΔΑ ΧΡΗΣΗΣ					
70-60	ΑΜΟΙΒΕΣ ΚΑΙ ΕΞΟΔΑ ΠΡΟΣΩΠΙΚΟΥ					
70-601	Αποδοχές μονίμων υπαλλήλων					
70-6011	Τακτικές αποδοχές (περιλαμβάνονται βασικός μισθός, δώρα εορτών, γενικά και ειδικά τακτικά επιδόματα)	0,00	0,00	0,00	0,00	0,00
70-6012	Αποζημίωση υπερωριακής εργασίας και για εξαιρέσιμες ημέρες και νυκτερινές ώρες και λοιπές πρόσθετες αμοιβές	0,00	0,00	0,00	0,00	0,00
70-6013	Εφάπαξ βοήθημα του Ν 103/75	0,00	0,00	0,00	0,00	0,00
Σύνολο Κ.Α. 70-601		0,00	0,00	0,00	0,00	0,00
70-602	Αποδοχές τακτικών υπαλλήλων με σύμβαση αορίστου χρόνου					
70-6021	Τακτικές αποδοχές (περιλαμβάνονται βασικός μισθός, δώρα εορτών, γενικά και ειδικά τακτικά επιδόματα)	0,00	0,00	0,00	0,00	0,00
70-6022	Αποζημίωση υπερωριακής εργασίας και για εξαιρέσιμες ημέρες και νυκτερινές ώρες και λοιπές πρόσθετες αμοιβές	0,00	0,00	0,00	0,00	0,00
Σύνολο Κ.Α. 70-602		0,00	0,00	0,00	0,00	0,00
70-604	Αποδοχές εκτάκτων υπαλλήλων (επί σύμβαση εκτάκτων υπαλλήλων, ημερομισθίων φορομισθίων κ.λ.π.)					
70-6041	Τακτικές αποδοχές (περιλαμβάνονται βασικός μισθός, δώρα εορτών, γενικά και ειδικά τακτικά επιδόματα)					
70-6041.001	Τακτικές αποδοχές καθαριστριών σχολικών μονάδων (πλήρους και μερικής απασχόλησης)	0,00	0,00	604.000,00	604.000,00	604.000,00
Σύνολο Κ.Α. 70-6041		0,00	0,00	604.000,00	604.000,00	604.000,00
70-6042	Αποζημίωση υπερωριακής εργασίας και για εξαιρέσιμες ημέρες και νυκτερινές ώρες και λοιπές πρόσθετες αμοιβές	0,00	0,00	0,00	0,00	0,00
Σύνολο Κ.Α. 70-604		0,00	0,00	604.000,00	604.000,00	604.000,00
70-605	Εργοδοτικές εισφορές Δήμων και κοινοτήτων κοινωνικής ασφάλισης					
70-6051	Εργοδοτικές εισφορές προσωπικού με σύμβαση Δημοσίου Δικαίου	0,00	0,00	0,00	0,00	0,00
70-6052	Εργοδοτικές εισφορές υπαλλήλων με σύμβαση αορίστου χρόνου	0,00	0,00	0,00	0,00	0,00
70-6054	Εργοδοτικές εισφορές έκτακτου προσωπικού					
70-6054.001	ΕΦΚΑ εργοδοτική εισφορά καθαριστριών σχολικών μονάδων (πλήρους και μερικής απασχόλησης)	0,00	0,00	172.000,00	172.000,00	172.000,00
Σύνολο Κ.Α. 70-6054		0,00	0,00	172.000,00	172.000,00	172.000,00
70-6055	Λοιπές εργοδοτικές εισφορές	0,00	0,00	0,00	0,00	0,00
70-6056	Εργοδοτικές εισφορές Δήμων κοινωνικής ασφάλισης	0,00	0,00	0,00	0,00	0,00
Σύνολο Κ.Α. 70-605		0,00	0,00	172.000,00	172.000,00	172.000,00
70-606	Παρεπόμενες παροχές και έξοδα προσωπικού					
70-6061	Παροχές ένδυσης (ένδυση εργατοτεχνικού και ένστολου προσωπικού)	0,00	0,00	0,00	0,00	0,00
70-6062	Έξοδα κηδείας αποβιούντων υπαλλήλων (άρ. 64 Ν. 3584/07)	0,00	0,00	0,00	0,00	0,00
70-6063	Λοιπές παροχές σε είδος (άρβυλα, γάντια κ.λ.π.)	0,00	0,00	0,00	0,00	0,00
Σύνολο Κ.Α. 70-606		0,00	0,00	0,00	0,00	0,00
70-607	Δαπάνες πρόσληψης, εκπαίδευσης και επιμόρφωσης προσωπικού					
70-6072	Δαπάνες εκπαίδευσης προσωπικού	0,00	0,00	0,00	0,00	0,00

Κωδικός (ΚΑ)	Τίτλος	ΠΡΟΗΓΟΥΜΕΝΟ ΟΙΚΟΝΟΜΙΚΟ ΕΤΟΣ 2024		ΟΙΚΟΝΟΜΙΚΟ ΕΤΟΣ 2025		Αυξομειώσεις βάσει αναμορφώσεων
		Διαμορφωθέντα μέχρι 30/06/2024	Ενταλθέντα μέχρι 30/06/2024	Ψηφισθέντα υπό του Δ.Σ.	Εγκριθέντα από Περιφέρεια	
Σύνολο Κ.Α. 70-607		0,00	0,00	0,00	0,00	0,00
Σύνολο Κ.Α. 70-60		0,00	0,00	776.000,00	776.000,00	776.000,00
70-61	ΑΜΟΙΒΕΣ ΑΙΡΕΤΩΝ ΚΑΙ ΤΡΙΤΩΝ					
70-611	Αμοιβές και έξοδα ελευθέρων επαγγελματιών					
70-6111	Αμοιβές νομικών και συμβολαιογράφων	0,00	0,00	0,00	0,00	0,00
70-6112	Αμοιβές τεχνικών	0,00	0,00	0,00	0,00	0,00
70-6114	Αμοιβές καλλιτεχνών	0,00	0,00	0,00	0,00	0,00
70-6115	Αμοιβές λογιστών	0,00	0,00	0,00	0,00	0,00
70-6117	Αμοιβές λοιπών εκτελούντων ειδικές υπηρεσίες με την ιδιότητα του ελεύθερου επαγγελματία	0,00	0,00	0,00	0,00	0,00
Σύνολο Κ.Α. 70-611		0,00	0,00	0,00	0,00	0,00
70-614	Αμοιβές τρίτων με την ιδιότητα νομικού προσώπου					
70-6141	Αμοιβές νομικών προσώπων Δημοσίου Δικαίου	0,00	0,00	0,00	0,00	0,00
70-6142	Αμοιβές νομικών προσώπων ιδιωτικού δικαίου					
70-6142.001	Αμοιβή εταιρείας για τη φύλαξη σχολικών κτιρίων	0,00	0,00	0,00	0,00	0,00
Σύνολο Κ.Α. 70-6142		0,00	0,00	0,00	0,00	0,00
Σύνολο Κ.Α. 70-614		0,00	0,00	0,00	0,00	0,00
70-616	Λοιπές αμοιβές και έξοδα τρίτων					
70-6162	Λοιπά έξοδα τρίτων					
70-6162.001	Αποζημίωση σχολικών τροχονόμων	0,00	0,00	21.000,00	21.000,00	21.000,00
Σύνολο Κ.Α. 70-6162		0,00	0,00	21.000,00	21.000,00	21.000,00
Σύνολο Κ.Α. 70-616		0,00	0,00	21.000,00	21.000,00	21.000,00
Σύνολο Κ.Α. 70-61		0,00	0,00	21.000,00	21.000,00	21.000,00
70-62	ΠΑΡΟΧΕΣ ΤΡΙΤΩΝ					
70-621	Παροχές παραγωγικής διαδικασίας					
70-6211	Αντίτιμο ηλεκτρικού ρεύματος για φωτισμό γηπέδων	0,00	0,00	0,00	0,00	0,00
70-6212	Φωταέριο και φυσικό αέριο παραγωγικής διαδικασίας (Τέλη σύνδεσης & έλεγχος μελέτης για εγκατάσταση φυσικού αερίου)	0,00	0,00	0,00	0,00	0,00
70-6213	Υδρευση παραγωγικής διαδικασίας	0,00	0,00	0,00	0,00	0,00
Σύνολο Κ.Α. 70-621		0,00	0,00	0,00	0,00	0,00
70-622	Δαπάνες τηλεφωνικών τελών					
70-6222	Δαπάνες τηλεφωνικών τελών					
70-6222.001	Δαπάνες τηλεφωνικών τελών σχολικών μονάδων	0,00	0,00	30.000,00	30.000,00	30.000,00
Σύνολο Κ.Α. 70-6222		0,00	0,00	30.000,00	30.000,00	30.000,00
70-6223	Δαπάνες τηλεφωνικών τελών					
70-6223.001	Δαπάνες κινητής τηλεφωνίας για εκτακτες αναγκες επικοινωνίας με τις σχολικές μονάδες	0,00	0,00	2.500,00	2.500,00	2.500,00
Σύνολο Κ.Α. 70-6223		0,00	0,00	2.500,00	2.500,00	2.500,00
Σύνολο Κ.Α. 70-622		0,00	0,00	32.500,00	32.500,00	32.500,00
70-623	Ενοίκια - Μισθώματα					
70-6231	Μισθώματα εδαφικών εκτάσεων γαιών	0,00	0,00	0,00	0,00	0,00
70-6232	Μισθώματα κτιρίων - Τεχνικών έργων ακινήτων	0,00	0,00	0,00	0,00	0,00
70-6233	Μισθώματα μηχανημάτων - Τεχνικών Εγκαταστάσεων	0,00	0,00	0,00	0,00	0,00
70-6234	Μισθώματα μεταφορικών μέσων	0,00	0,00	0,00	0,00	0,00

Κωδικός (ΚΑ)	Τίτλος	ΠΡΟΗΓΟΥΜΕΝΟ ΟΙΚΟΝΟΜΙΚΟ ΕΤΟΣ 2024		ΟΙΚΟΝΟΜΙΚΟ ΕΤΟΣ 2025		Αυξομειώσεις βάσει αναμορφώσεων
		Διαμορφωθέντα μέχρι 30/06/2024	Ενταλθέντα μέχρι 30/06/2024	Ψηφισθέντα υπό του Δ.Σ.	Εγκριθέντα από Περιφέρεια	
70-6235	Μισθώματα επίπλων και λοιπού εξοπλισμού και σκευών και λοιπού εξοπλισμού	0,00	0,00	0,00	0,00	0,00
70-6236	Λοιπά μισθώματα	0,00	0,00	0,00	0,00	0,00
Σύνολο Κ.Α. 70-623		0,00	0,00	0,00	0,00	0,00
70-624	Ενοίκια χρηματοδοτικής μίσθωσης leasing					
70-6241	Leasing εδαφικών εκτάσεων	0,00	0,00	0,00	0,00	0,00
70-6242	Leasing κτιρίων	0,00	0,00	0,00	0,00	0,00
70-6243	Leasing μηχανημάτων	0,00	0,00	0,00	0,00	0,00
70-6244	Leasing μεταφορικών μέσων	0,00	0,00	0,00	0,00	0,00
70-6245	Leasing Επίπλων και λοιπού εξοπλισμού	0,00	0,00	0,00	0,00	0,00
Σύνολο Κ.Α. 70-624		0,00	0,00	0,00	0,00	0,00
70-625	Ασφάλιστρα					
70-6251	Ασφάλιστρα ακινήτων	0,00	0,00	0,00	0,00	0,00
70-6252	Ασφάλιστρα μηχανημάτων - Τεχνικών εγκαταστάσεων	0,00	0,00	0,00	0,00	0,00
70-6253	Ασφάλιστρα μεταφορικών μέσων	0,00	0,00	0,00	0,00	0,00
70-6254	Ασφάλιστρα επίπλων και λοιπού εξοπλισμού	0,00	0,00	0,00	0,00	0,00
70-6255	Λοιπά Ασφάλιστρα	0,00	0,00	0,00	0,00	0,00
Σύνολο Κ.Α. 70-625		0,00	0,00	0,00	0,00	0,00
70-626	Συντήρηση και επισκευή αγαθών διαρκούς χρήσης από τρίτους					
70-6261	Συντήρηση και επισκευή κτιρίων σχολικών μονάδων					
70-6261.001	Συντήρηση και επισκευή κτιρίων σχολικών μονάδων	0,00	0,00	8.500,00	8.500,00	8.500,00
Σύνολο Κ.Α. 70-6261		0,00	0,00	8.500,00	8.500,00	8.500,00
70-6262	Συντήρηση και επισκευή λοιπών μόνιμων εγκαταστάσεων	0,00	0,00	0,00	0,00	0,00
70-6263	Συντήρηση και επισκευή μεταφορικών μέσων	0,00	0,00	0,00	0,00	0,00
70-6264	Συντήρηση και επισκευή λοιπών μηχανημάτων	0,00	0,00	0,00	0,00	0,00
70-6265	Συντήρηση και επισκευή επίπλων και λοιπού εξοπλισμού σκευών και λοιπού εξοπλισμού					
70-6265.001	Συντήρηση και επισκευή συστημάτων κλειστού κυκλώματος παρακολούθησης συναγερμών	0,00	0,00	6.500,00	6.500,00	6.500,00
Σύνολο Κ.Α. 70-6265		0,00	0,00	6.500,00	6.500,00	6.500,00
70-6266	Συντήρηση Εφαρμογών λογισμικού	0,00	0,00	0,00	0,00	0,00
Σύνολο Κ.Α. 70-626		0,00	0,00	15.000,00	15.000,00	15.000,00
70-627	Υδρευση, φωτισμός, καθαριότητα, αποκομιδή απορριμμάτων (λοιπές παροχές τρίτων)					
70-6271	Υδρευση δημοτικών κτιρίων κ.λπ.					
70-6271.001	Υδρευση σχολικών κτιρίων κτιρίων	0,00	0,00	50.000,00	50.000,00	50.000,00
Σύνολο Κ.Α. 70-6271		0,00	0,00	50.000,00	50.000,00	50.000,00
70-6272	Άρδευση	0,00	0,00	250.000,00	250.000,00	250.000,00
70-6273	Φωτισμός και κίνηση (με ηλεκτρισμό ή φωταέριο) για δικές τους υπηρεσίες					
70-6273.001	Φωτισμός και κίνηση (με ηλεκτρισμό ή φωταέριο) σχολικών κτιρίων	0,00	0,00	0,00	0,00	0,00
Σύνολο Κ.Α. 70-6273		0,00	0,00	0,00	0,00	0,00
70-6274	Δαπάνες καθαρισμού γραφείων					
70-6274.001	Δαπάνες καθαρισμού από εξωτερικά συνεργεία	0,00	0,00	4.000,00	4.000,00	4.000,00
Σύνολο Κ.Α. 70-6274		0,00	0,00	4.000,00	4.000,00	4.000,00
70-6275	Δαπάνες καθαρισμού φρεατίων, δεξαμενών κ.λπ.					
70-6275.001		0,00	0,00	0,00	0,00	0,00
Σύνολο Κ.Α. 70-6275		0,00	0,00	0,00	0,00	0,00

Κωδικός (ΚΑ)	Τίτλος	ΠΡΟΗΓΟΥΜΕΝΟ ΟΙΚΟΝΟΜΙΚΟ ΕΤΟΣ 2024		ΟΙΚΟΝΟΜΙΚΟ ΕΤΟΣ 2025		Αυξομειώσεις βάσει αναμορφώσεων
		Διαμορφωθέντα μέχρι 30/06/2024	Ενταλθέντα μέχρι 30/06/2024	Ψηφισθέντα υπό του Δ.Σ.	Εγκριθέντα από Περιφέρεια	
70-6276	Δαπάνες εκκένωσης βόθρων					
70-6276.001	Δαπάνες για αποφράξεις κτιρίων σχολικών μονάδων	0,00	0,00	5.000,00	5.000,00	5.000,00
Σύνολο Κ.Α. 70-6276		0,00	0,00	5.000,00	5.000,00	5.000,00
70-6277	Δαπάνες συλλογής και μεταφοράς στερεών αποβλήτων και ανακυκλώσιμων υλικών με υποχρεωτική ανάλυση στους ακόλουθους κατωτεροβάθμιους	0,00	0,00	0,00	0,00	0,00
70-6278	Δαπάνες φύλαξης κτιρίων (αρθ.21 παρ.11 ν.3731/2008)	0,00	0,00	0,00	0,00	0,00
70-6279	Λοιπές δαπάνες για ύδρευση, άρδευση, φωτισμό, καθαριότητα					
70-6279.001	Δαπάνες για απεντόμωση-μυοκτονία σχολικών κτιρίων του Δήμου 2025	0,00	0,00	5.500,00	5.500,00	5.500,00
Σύνολο Κ.Α. 70-6279		0,00	0,00	5.500,00	5.500,00	5.500,00
Σύνολο Κ.Α. 70-627		0,00	0,00	314.500,00	314.500,00	314.500,00
Σύνολο Κ.Α. 70-62		0,00	0,00	362.000,00	362.000,00	362.000,00
70-63	ΦΟΡΟΙ - ΤΕΛΗ					
70-631	Φόροι					
70-6312	Λοιποί φόροι	0,00	0,00	0,00	0,00	0,00
Σύνολο Κ.Α. 70-631		0,00	0,00	0,00	0,00	0,00
70-632	Τέλη κυκλοφορίας μεταφορικών μέσων					
70-6321	Τέλη κυκλοφορίας επιβατηγών αυτοκινήτων	0,00	0,00	0,00	0,00	0,00
70-6322	Τέλη κυκλοφορίας φορηγών αυτοκινήτων	0,00	0,00	0,00	0,00	0,00
70-6323	Λοιπά τέλη κυκλοφορίας	0,00	0,00	0,00	0,00	0,00
Σύνολο Κ.Α. 70-632		0,00	0,00	0,00	0,00	0,00
Σύνολο Κ.Α. 70-63		0,00	0,00	0,00	0,00	0,00
70-64	ΛΟΙΠΑ ΓΕΝΙΚΑ ΕΞΟΔΑ					
70-641	Έξοδα μεταφορών					
70-6411	Έξοδα κίνησης ιδιόκτητων μεταφορικών μέσων (καύσιμα, λιπαντικά, διόδια κλπ)	0,00	0,00	0,00	0,00	0,00
70-6412	Έξοδα μεταφοράς αγαθών φορτοεκφορτωτικά	0,00	0,00	0,00	0,00	0,00
70-6413	Μεταφορές προσώπων (εκδρομές μελών ΚΑΠΗ)	0,00	0,00	0,00	0,00	0,00
70-6414	Μεταφορές εν γένει	0,00	0,00	0,00	0,00	0,00
Σύνολο Κ.Α. 70-641		0,00	0,00	0,00	0,00	0,00
70-642	Οδοιπορικά έξοδα και έξοδα ταξιδίων					
70-6422	Οδοιπορικά έξοδα και αποζημίωση μετακινούμενων υπαλλήλων	0,00	0,00	0,00	0,00	0,00
70-6423	Οδοιπορικά έξοδα και αποζημίωση τρίτων	0,00	0,00	0,00	0,00	0,00
Σύνολο Κ.Α. 70-642		0,00	0,00	0,00	0,00	0,00
70-646	Έξοδα δημοσιεύσεων					
70-6461	Έξοδα δημοσίευσης οικονομικών καταστάσεων	0,00	0,00	0,00	0,00	0,00
70-6462	Δημοσίευση προκηρύξεων	0,00	0,00	0,00	0,00	0,00
70-6463	Έξοδα λοιπών δημοσιεύσεων	0,00	0,00	0,00	0,00	0,00
Σύνολο Κ.Α. 70-646		0,00	0,00	0,00	0,00	0,00
70-647	Έξοδα καλλιτεχνικών, αθλητικών και κοινωνικών δραστηριοτήτων					
70-6471	Έξοδα πολιτιστικών δραστηριοτήτων	0,00	0,00	0,00	0,00	0,00
70-6472	Έξοδα αθλητικών δραστηριοτήτων	0,00	0,00	0,00	0,00	0,00
70-6473	Έξοδα οργάνωσης κοινωνικών δραστηριοτήτων	0,00	0,00	0,00	0,00	0,00
70-6474	Έξοδα λοιπών παρεμφερών δραστηριοτήτων	0,00	0,00	0,00	0,00	0,00

Κωδικός (ΚΑ)	Τίτλος	ΠΡΟΗΓΟΥΜΕΝΟ ΟΙΚΟΝΟΜΙΚΟ ΕΤΟΣ 2024		ΟΙΚΟΝΟΜΙΚΟ ΕΤΟΣ 2025		Αυξομειώσεις βάσει αναμορφώσεων
		Διαμορφωθέντα μέχρι 30/06/2024	Ενταλθέντα μέχρι 30/06/2024	Ψηφισθέντα υπό του Δ.Σ.	Εγκριθέντα από Περιφέρεια	
Σύνολο Κ.Α. 70-647		0,00	0,00	0,00	0,00	0,00
70-648	Έξοδα κατασκευών εξοχών και συσσιτίων					
70-6481	Έξοδα λειτουργίας συσσιτίων	0,00	0,00	0,00	0,00	0,00
70-6482	Έξοδα λειτουργίας κατασκευών εξοχών	0,00	0,00	0,00	0,00	0,00
70-6483	Έξοδα οργάνωσης και εκτέλεσης αθλητικών, πολιτιστικών κ.λ.π.	0,00	0,00	0,00	0,00	0,00
70-6484	Εκδηλώσεων στις κατασκευές Λοιπά έξοδα κατασκευών εξοχών	0,00	0,00	0,00	0,00	0,00
Σύνολο Κ.Α. 70-648		0,00	0,00	0,00	0,00	0,00
Σύνολο Κ.Α. 70-64		0,00	0,00	0,00	0,00	0,00
70-66	ΔΑΠΑΝΕΣ ΠΡΟΜΗΘΕΙΑΣ ΑΝΑΛΩΣΙΜΩΝ					
70-661	Έντυπα, βιβλία, γραφική ύλη, εκδόσεις					
70-6611	Προμήθεια βιβλίων κλπ					
70-6611.001	Προμήθεια διοικητικών βιβλίων	0,00	0,00	7.000,00	7.000,00	7.000,00
Σύνολο Κ.Α. 70-6611		0,00	0,00	7.000,00	7.000,00	7.000,00
70-6612	Προμήθεια γραφικής ύλης και λοιπά υλικά γραφείων					
70-6612.001	Προμήθεια βιβλίων διδασκαλίας β ξένης γλώσσας Πρωτοβάθμιας και δευτεροβάθμιας εκπαίδευσης	0,00	0,00	8.000,00	8.000,00	8.000,00
70-6612.002	Προμήθεια γραφικής -μελανιών-αναλωσίμων σχολικών μονάδων	0,00	0,00	80.000,00	80.000,00	80.000,00
Σύνολο Κ.Α. 70-6612		0,00	0,00	88.000,00	88.000,00	88.000,00
70-6613	Προμήθεια εντύπων και υλικών μηχανογράφησης και πολλαπλών εκτυπώσεων	0,00	0,00	0,00	0,00	0,00
70-6614	Λοιπές προμήθειες ειδών γραφείου	0,00	0,00	0,00	0,00	0,00
70-6615	Εκτυπώσεις, εκδόσεις, βιβλιοδετήσεις	0,00	0,00	0,00	0,00	0,00
Σύνολο Κ.Α. 70-661		0,00	0,00	95.000,00	95.000,00	95.000,00
70-662	Κλινοστρωμένες είδη κατασκευών και τρόφιμα					
70-6621	Είδη κλινοστρωμένων	0,00	0,00	0,00	0,00	0,00
70-6622	Είδη κατασκευών	0,00	0,00	0,00	0,00	0,00
Σύνολο Κ.Α. 70-662		0,00	0,00	0,00	0,00	0,00
70-663	Είδη υγιεινής και καθαριότητας					
70-6632	Προμήθεια κτηνιατρικού υλικού	0,00	0,00	0,00	0,00	0,00
70-6633	Προμήθεια χημικού υλικού (απολυμαντικά, χημικά κλπ)	0,00	0,00	0,00	0,00	0,00
70-6634	Προμήθεια ειδών καθαριότητας και ευπρεπισμού σχολικών μονάδων	0,00	0,00	58.000,00	58.000,00	58.000,00
70-6635	Προμήθεια λοιπών ειδών υγιεινής και καθαριότητας	0,00	0,00	0,00	0,00	0,00
Σύνολο Κ.Α. 70-663		0,00	0,00	58.000,00	58.000,00	58.000,00
70-664	Καύσιμα και λιπαντικά					
70-6641	Προμήθεια καυσίμων και λιπαντικών για κίνηση μεταφορικών μέσων	0,00	0,00	0,00	0,00	0,00
70-6642	Προμήθεια καυσίμων και λιπαντικών για κίνηση αντλιοστασίων	0,00	0,00	0,00	0,00	0,00
70-6643	Προμήθεια καυσίμων για θέρμανση και φωτισμό	0,00	0,00	0,00	0,00	0,00
70-6644	Προμήθεια καυσίμων και λιπαντικών για λοιπές ανάγκες	0,00	0,00	0,00	0,00	0,00
Σύνολο Κ.Α. 70-664		0,00	0,00	0,00	0,00	0,00
70-665	Υλικό εκτυπώσεων, τυπογραφικών, βιβλιοδετικών και λοιπων εργασιών					
70-6651	Προμήθεια υλικού τοπογραφίσεων και σχεδιάσεων	0,00	0,00	0,00	0,00	0,00
70-6652	Προμήθεια φωτογραφικού υλικού	0,00	0,00	0,00	0,00	0,00

Κωδικός (ΚΑ)	Τίτλος	ΠΡΟΗΓΟΥΜΕΝΟ ΟΙΚΟΝΟΜΙΚΟ ΕΤΟΣ 2024		ΟΙΚΟΝΟΜΙΚΟ ΕΤΟΣ 2025		Αυξομειώσεις βάσει αναμορφώσεων
		Διαμορφωθέντα μέχρι 30/06/2024	Ενταλθέντα μέχρι 30/06/2024	Ψηφισθέντα υπό του Δ.Σ.	Εγκριθέντα από Περιφέρεια	
70-6653	Προμήθεια κινηματογραφικού υλικού	0,00	0,00	0,00	0,00	0,00
70-6654	Προμήθεια λοιπού υλικού	0,00	0,00	0,00	0,00	0,00
Σύνολο Κ.Α. 70-665		0,00	0,00	0,00	0,00	0,00
70-666	Υλικά συντήρησης κτιρίων και έργων					
70-6661	Υλικά συντήρησης και επισκευής κτιρίων	0,00	0,00	0,00	0,00	0,00
70-6662	Υλικά συντήρησης και επισκευής λοιπών εγκαταστάσεων	0,00	0,00	0,00	0,00	0,00
Σύνολο Κ.Α. 70-666		0,00	0,00	0,00	0,00	0,00
70-667	Ανταλλακτικά μηχανικού και λοιπού εξοπλισμού					
70-6671	Ανταλλακτικά μεταφορικών μέσων	0,00	0,00	0,00	0,00	0,00
70-6672	Ανταλλακτικά λοιπών μηχανημάτων	0,00	0,00	0,00	0,00	0,00
70-6673	Ανταλλακτικά επίπλων και σκευών και λοιπού εξοπλισμού	0,00	0,00	0,00	0,00	0,00
Σύνολο Κ.Α. 70-667		0,00	0,00	0,00	0,00	0,00
70-668	Υλικά φαρμακείου					
70-6681	Υλικά φαρμακείου για τις σχολικές μονάδες	0,00	0,00	4.000,00	4.000,00	4.000,00
70-6682	Λοιπά υλικά άμεσης ανάλωσης	0,00	0,00	0,00	0,00	0,00
Σύνολο Κ.Α. 70-668		0,00	0,00	4.000,00	4.000,00	4.000,00
70-669	Λοιπές προμήθειες					
70-6691	Προμήθεια ειδών σημαιοστολισμού και φωταγωγήσεων					
70-6691.001	Προμήθεια λαμπτήρων,φωτιστικών, σωμάτων και υλικών αλεξικέρανων για σχολικά κτίρια 2025	0,00	0,00	3.500,00	3.500,00	3.500,00
Σύνολο Κ.Α. 70-6691		0,00	0,00	3.500,00	3.500,00	3.500,00
70-6692	Προμήθεια κατ'κών ειδών κυλικείου ΚΑΠΗ (καφέδες, αναψυκτ. κ.λ.π.)	0,00	0,00	0,00	0,00	0,00
70-6693	Προμήθεια διαφόρων αναλωσίμων υλικών στα πλαίσια υλοποίησης του προγράμματος τηλεϊατρικής για την πρόληψη, παρακολούθηση & βελτίωση της	0,00	0,00	0,00	0,00	0,00
70-6694	ΠΡΟΜΗΘΕΙΑ ΛΕΥΚΩΝ ΕΙΔΩΝ	0,00	0,00	0,00	0,00	0,00
70-6699	-ΚΑΛΥΜΜΑΤΑ ΚΛΠ Λοιπές προμήθειες αναλωσίμων	0,00	0,00	0,00	0,00	0,00
Σύνολο Κ.Α. 70-669		0,00	0,00	3.500,00	3.500,00	3.500,00
Σύνολο Κ.Α. 70-66		0,00	0,00	160.500,00	160.500,00	160.500,00
70-67	Πληρωμές για μεταβιβάσεις εισοδημάτων σε τρίτους, Παραχωρήσεις-Παροχές-Επιχορηγήσεις-Επιδότησεις-Δωρεές					
70-671		0,00	0,00	0,00	0,00	0,00
70-672		0,00	0,00	0,00	0,00	0,00
70-673	Υλοποίηση προγραμματικών συμβάσεων					
70-6737	Υλοποίηση προγραμματικών συμβάσεων	0,00	0,00	0,00	0,00	0,00
Σύνολο Κ.Α. 70-673		0,00	0,00	0,00	0,00	0,00
70-674	Προνοιακά επιδόματα					
70-6741	Προνοιακά επιδόματα	0,00	0,00	0,00	0,00	0,00
Σύνολο Κ.Α. 70-674		0,00	0,00	0,00	0,00	0,00
Σύνολο Κ.Α. 70-67		0,00	0,00	0,00	0,00	0,00
Σύνολο Κ.Α. 70-6		0,00	0,00	1.319.500,00	1.319.500,00	1.319.500,00
70-7	ΕΠΕΝΔΥΣΕΙΣ					
70-71	ΑΓΟΡΕΣ ΚΤΙΡΙΩΝ ΤΕΧΝΙΚΩΝ ΕΡΓΩΝ ΚΑΙ ΠΡΟΜΗΘΕΙΕΣ ΠΑΓΙΩΝ					
70-711	Απαλλοτριώσεις και αγορές εδαφικών εκτάσεων					
70-7111	Απαλλοτριώσεις οικοπέδων και εδαφικών εκτάσεων	0,00	0,00	0,00	0,00	0,00
70-7112	Αγορές οικοπέδων και εδαφικών εκτάσεων	0,00	0,00	0,00	0,00	0,00

Κωδικός (ΚΑ)	Τίτλος	ΠΡΟΗΓΟΥΜΕΝΟ ΟΙΚΟΝΟΜΙΚΟ ΕΤΟΣ 2024		ΟΙΚΟΝΟΜΙΚΟ ΕΤΟΣ 2025		Αυξομειώσεις βάσει αναμορφώσεων
		Διαμορφωθέντα μέχρι 30/06/2024	Ενταλθέντα μέχρι 30/06/2024	Ψηφισθέντα υπό του Δ.Σ.	Εγκριθέντα από Περιφέρεια	
Σύνολο Κ.Α. 70-711		0,00	0,00	0,00	0,00	0,00
70-712	Απαλλοτριώσεις και αγορές κτιρίων τεχνικών έργων					
70-7121	Απαλλοτριώσεις κτιρίων - εγκαταστάσεων κτιρίων - τεχνικών έργων	0,00	0,00	0,00	0,00	0,00
70-7122	Αγορές κτιρίων εγκαταστάσεων κτιρίων - τεχνικών έργων	0,00	0,00	0,00	0,00	0,00
Σύνολο Κ.Α. 70-712		0,00	0,00	0,00	0,00	0,00
70-713	Προμήθειες παγίων					
70-7131	Μηχανήματα και λοιπός εξοπλισμός	0,00	0,00	0,00	0,00	0,00
70-7132	Μεταφορικά μέσα	0,00	0,00	0,00	0,00	0,00
70-7133	Έπιπλα σκέυη					
70-7133.001	Έπιπλα και λοιπός εξοπλισμός	0,00	0,00	5.000,00	5.000,00	5.000,00
Σύνολο Κ.Α. 70-7133		0,00	0,00	5.000,00	5.000,00	5.000,00
70-7134	Ηλεκτρονικοί υπολογιστές και ηλεκτρονικά συγκροτήματα και λογισμικά	0,00	0,00	0,00	0,00	0,00
70-7135	Λοιπός εξοπλισμός					
70-7135.001	Προμήθεια-τοποθέτηση τζαμιών-κρυστάλλων	0,00	0,00	4.000,00	4.000,00	4.000,00
70-7135.002	Προμήθεια αθλητικού υλικού	0,00	0,00	8.000,00	8.000,00	8.000,00
70-7135.003	Προμήθεια υδραυλικών υλικών κτιρίων σχολικών μονάδων	0,00	0,00	9.000,00	9.000,00	9.000,00
70-7135.004	Προμήθεια εξοπλισμού εργαστηρίων φυσικών επιστημών	0,00	0,00	1.500,00	1.500,00	1.500,00
70-7135.005	Προμήθεια εξοπλισμού πυρανίχνευσης/ πυρόσβεσης σχολικών συγκροτημάτων	0,00	0,00	6.000,00	6.000,00	6.000,00
Σύνολο Κ.Α. 70-7135		0,00	0,00	28.500,00	28.500,00	28.500,00
Σύνολο Κ.Α. 70-713		0,00	0,00	33.500,00	33.500,00	33.500,00
Σύνολο Κ.Α. 70-71		0,00	0,00	33.500,00	33.500,00	33.500,00
70-73	ΕΡΓΑ					
70-731	Δαπάνες κατασκευής κτιρίων, έργων ιδιοκτησίας Δήμου					
70-7311	Δαπάνες κατασκευής επέκτασης και συμπλήρωσης κτιρίων ΟΤΑ	0,00	0,00	0,00	0,00	0,00
70-7312	Δαπάνες κατασκευής τεχνικών έργων ύδρευσης, άρδευσης και αποχέτευσης	0,00	0,00	0,00	0,00	0,00
Σύνολο Κ.Α. 70-731		0,00	0,00	0,00	0,00	0,00
70-732	Δαπάνες κατασκευής παγίων (μόνιμων) εγκαταστάσεων κοινής χρήσεως					
70-7321	Κτιριακές εγκαταστάσεις κοινής χρήσης	0,00	0,00	0,00	0,00	0,00
70-7322	Πλατείες πάρκα παιδότοποι	0,00	0,00	0,00	0,00	0,00
70-7323	Οδοί - οδοστρώματα	0,00	0,00	0,00	0,00	0,00
70-7324	Πεζοδρόμια	0,00	0,00	0,00	0,00	0,00
70-7325	Εγκαταστάσεις ηλ/σμού κοινής χρήσης	0,00	0,00	0,00	0,00	0,00
70-7326	Λοιπές εγκαταστάσεις κοινής χρήσης	0,00	0,00	0,00	0,00	0,00
Σύνολο Κ.Α. 70-732		0,00	0,00	0,00	0,00	0,00
70-733	Επισκευές και συντηρήσεις παγίων εγκαταστάσεων κοινής χρήσεως					
70-7331	Κτιριακές εγκαταστάσεις κοινής χρήσης	0,00	0,00	0,00	0,00	0,00
70-7332	Πλατείες πάρκα παιδότοποι	0,00	0,00	0,00	0,00	0,00
70-7333	Οδοί - οδοστρώματα	0,00	0,00	0,00	0,00	0,00
70-7334	Πεζοδρόμια	0,00	0,00	0,00	0,00	0,00
70-7335	Εγκαταστάσεις ηλ/σμού κοινής χρήσης	0,00	0,00	0,00	0,00	0,00
70-7336	Λοιπές μόνιμες εγκαταστάσεις κοινής χρήσεως	0,00	0,00	0,00	0,00	0,00
Σύνολο Κ.Α. 70-733		0,00	0,00	0,00	0,00	0,00
70-734	Έργα και δράσεις από χρηματοδοτήσεις του Εθνικού Στρατηγικού Πλαισίου Αναφοράς (ΕΣΠΑ)					
70-7341	Έργα και δράσεις από χρηματοδοτήσεις του Εθνικού Στρατηγικού Πλαισίου Αναφοράς (ΕΣΠΑ)	0,00	0,00	0,00	0,00	0,00

Κωδικός (ΚΑ)	Τίτλος	ΠΡΟΗΓΟΥΜΕΝΟ ΟΙΚΟΝΟΜΙΚΟ ΕΤΟΣ 2024		ΟΙΚΟΝΟΜΙΚΟ ΕΤΟΣ 2025		Αυξομειώσεις βάσει αναμορφώσεων
		Διαμορφωθέντα μέχρι 30/06/2024	Ενταλθέντα μέχρι 30/06/2024	Ψηφισθέντα υπό του Δ.Σ.	Εγκριθέντα από Περιφέρεια	
Σύνολο Κ.Α. 70-734		0,00	0,00	0,00	0,00	0,00
Σύνολο Κ.Α. 70-73		0,00	0,00	0,00	0,00	0,00
70-74	ΜΕΛΕΤΕΣ, ΕΡΕΥΝΕΣ, ΠΕΙΡΑΜΑΤΙΚΕΣ ΕΡΓΑΣΙΕΣ ΚΑΙ ΕΙΔΙΚΕΣ ΔΑΠΑΝΕΣ					
70-741	Μελέτες - έρευνες και πειραματικές εργασίες					
70-7411	Μελέτες έρευνες για κατασκευές και επέκταση κτιρίων	0,00	0,00	0,00	0,00	0,00
70-7412	Μελέτες και έρευνες για κατασκευές και επέκταση τεχνικών έργων (πλην κτιρίων)	0,00	0,00	0,00	0,00	0,00
70-7413	Λοιπές μελέτες	0,00	0,00	0,00	0,00	0,00
Σύνολο Κ.Α. 70-741		0,00	0,00	0,00	0,00	0,00
70-742	Ειδικές Δαπάνες					
70-7421	Δαπάνες εφαρμογής Σχεδίου πόλεως	0,00	0,00	0,00	0,00	0,00
70-7422	Δαπάνες κατεδάφισης αυθαιρέτων ή και επικίνδυνων κτισμάτων	0,00	0,00	0,00	0,00	0,00
70-7423	Δαπάνες κατεδάφισης ρυμοτομούμενων κτισμάτων	0,00	0,00	0,00	0,00	0,00
70-7424	Αποζημιώσεις σε θιγόμενους από ρυμοτομία	0,00	0,00	0,00	0,00	0,00
70-7425	Λοιπές ειδικές δαπάνες	0,00	0,00	0,00	0,00	0,00
Σύνολο Κ.Α. 70-742		0,00	0,00	0,00	0,00	0,00
Σύνολο Κ.Α. 70-74		0,00	0,00	0,00	0,00	0,00
70-75	ΤΙΤΛΟΙ ΠΑΓΙΑΣ ΕΠΕΝΔΥΣΗΣ (ΣΥΜΜΕΤΟΧΕΣ ΣΕ ΕΠΙΧΟΡΗΓΗΣΕΙΣ)					
70-751	Συμμετοχές σε Δημοτικές Επιχειρήσεις					
70-7511	Συμμετοχή σε αμιγείς επιχειρήσεις του Δήμου	0,00	0,00	0,00	0,00	0,00
70-7512	Συμμετοχή σε αμιγείς Διαδημοτικές επιχειρήσεις (άρθρου 285 ΔΚΚ)	0,00	0,00	0,00	0,00	0,00
70-7513	Συμμετοχή σε λοιπές επιχειρήσεις των ΟΤΑ (άρθρων 288-291 ΔΚΚ)	0,00	0,00	0,00	0,00	0,00
Σύνολο Κ.Α. 70-751		0,00	0,00	0,00	0,00	0,00
70-752	Συμμετοχή σε λοιπές επιχειρήσεις και λοιπά νομικά πρόσωπα					
70-7521	Συμμετοχή σε λοιπές επιχειρήσεις και λοιπά νομικά πρόσωπα	0,00	0,00	0,00	0,00	0,00
Σύνολο Κ.Α. 70-752		0,00	0,00	0,00	0,00	0,00
Σύνολο Κ.Α. 70-75		0,00	0,00	0,00	0,00	0,00
Σύνολο Κ.Α. 70-7		0,00	0,00	33.500,00	33.500,00	33.500,00
70-8	ΠΑΗΡΩΜΕΣ Π.Ο.Ε. & ΛΟΙΠΕΣ ΑΠΟΔΟΣΕΙΣ ΚΑΙ ΠΡΟΒΛΕΨΕΙΣ					
70-81	ΠΑΗΡΩΜΕΣ ΥΠΟΧΡΕΩΣΕΩΝ (Π.Ο.Ε.)					
70-811	Πληρωμές υποχρεώσεων λειτουργικών δαπανών (ΠΟΕ)					
70-8111	Αμοιβές και έξοδα προσωπικού	0,00	0,00	0,00	0,00	0,00
70-8112	Αμοιβές αιρετών αρχόντων	0,00	0,00	0,00	0,00	0,00
70-8113	Αμοιβές και έξοδα τρίτων Παροχές τρίτων	0,00	0,00	0,00	0,00	0,00
70-8114	Φόροι - Τέλη	0,00	0,00	0,00	0,00	0,00
70-8115	Διάφορα έξοδα	0,00	0,00	0,00	0,00	0,00
70-8116	Δαπάνες προμήθειας αναλωσίμων	0,00	0,00	0,00	0,00	0,00
70-8117	Λοιπά έξοδα	0,00	0,00	0,00	0,00	0,00
Σύνολο Κ.Α. 70-811		0,00	0,00	0,00	0,00	0,00
70-812	Πληρωμές επενδυτικών δαπανών (ΠΟΕ)					
70-8121	Αγορές κτιρίων τεχνικών έργων και προμήθειες παγίων	0,00	0,00	0,00	0,00	0,00
70-8122	Έργα	0,00	0,00	0,00	0,00	0,00
70-8123	Μελέτες Έρευνες πειραματικές εργασίες και ειδικές δαπάνες	0,00	0,00	0,00	0,00	0,00
Σύνολο Κ.Α. 70-812		0,00	0,00	0,00	0,00	0,00

Κωδικός (ΚΑ)	Τίτλος	ΠΡΟΗΓΟΥΜΕΝΟ ΟΙΚΟΝΟΜΙΚΟ ΕΤΟΣ 2024		ΟΙΚΟΝΟΜΙΚΟ ΕΤΟΣ 2025		Αυξομειώσεις βάσει αναμορφώσεων
		Διαμορφωθέντα μέχρι 30/06/2024	Ενταλθέντα μέχρι 30/06/2024	Ψηφισθέντα υπό του Δ.Σ.	Εγκριθέντα από Περιφέρεια	
70-813	Έκτακτα έξοδα (ΠΟΕ)					
70-8131	Φορολογικά πρόστιμα και προσαντήσεις (ΠΟΕ)	0,00	0,00	0,00	0,00	0,00
70-8132	Προσαντήσεις εισφορών Ασφαλιστικών Ταμείων (ΠΟΕ)	0,00	0,00	0,00	0,00	0,00
Σύνολο Κ.Α. 70-813		0,00	0,00	0,00	0,00	0,00
70-814	ΠΑΗΡΩΜΕΣ ΜΕΤΑΒΙΒΑΣΕΙΣ ΣΕ ΤΡΙΤΟΥΣ ΠΑΡΑΧΩΡΗΣΕΙΣ - ΠΑΡΟΧΕΣ - ΕΠΙΧΟΡΗΓΗΣΕΙΣ - ΕΠΙΔΟΤΗΣΕΙΣ - ΔΩΡΕΕΣ					
70-8141	Υποχρεωτικές μεταβιβάσεις σε νομικά πρόσωπα	0,00	0,00	0,00	0,00	0,00
70-8142	Εισφορά υπέρ συνδέσμων (εκτός ΦΟΔΣΑ και συνδέσμων που ασκούν αρμοδιότητες ΦΟΔΣΑ)	0,00	0,00	0,00	0,00	0,00
70-8143	Εισφορά υπέρ ΦΟΔΣΑ και συνδέσμων που ασκούν αρμοδιότητες ΦΟΔΣΑ	0,00	0,00	0,00	0,00	0,00
70-8144	Λοιπές υποχρεωτικές εισφορές	0,00	0,00	0,00	0,00	0,00
70-8149	Προαιρετικές εισφορές, παροχές, επιχορηγήσεις, επιδοτήσεις και δωρεές	0,00	0,00	0,00	0,00	0,00
Σύνολο Κ.Α. 70-814		0,00	0,00	0,00	0,00	0,00
Σύνολο Κ.Α. 70-81		0,00	0,00	0,00	0,00	0,00
70-82	ΛΟΙΠΕΣ ΑΠΟΔΟΣΕΙΣ					
70-821	Απόδοση συνταξιοδοτικών εισφορών					
70-8211	Απόδοση εισφοράς υπέρ του Δημοσίου στις αποδοχές και αντιμισθία αιρετών	0,00	0,00	0,00	0,00	0,00
70-8212	Απόδοση εξαγορά συντάξιμης υπηρεσίας	0,00	0,00	0,00	0,00	0,00
Σύνολο Κ.Α. 70-821		0,00	0,00	0,00	0,00	0,00
70-822	Απόδοση φόρων και λοιπών επιβαρύνσεων					
70-8221	Απόδοση φόρων μισθωτών υπηρεσιών	0,00	0,00	0,00	0,00	0,00
70-8222	Απόδοση φόρων και χαρτόσημο Δημάρχων Αντιδημάρχων, μελών Δημοτικών Συμβουλίων και λοιπών συλλογικών οργάνων	0,00	0,00	0,00	0,00	0,00
70-8223	Απόδοση φόρων προμηθευτών εργολάβων ελ. επαγγελματιών κ.λ.π.	0,00	0,00	0,00	0,00	0,00
70-8224	Απόδοση τέλους ταφής αποβλήτων	0,00	0,00	0,00	0,00	0,00
70-8229	Λοιπές αποδόσεις εισπράξεων - κρατήσεων υπέρ του Δημοσίου	0,00	0,00	0,00	0,00	0,00
Σύνολο Κ.Α. 70-822		0,00	0,00	0,00	0,00	0,00
70-823	Απόδοση Ασφαλιστικών εισφορών					
70-8231	Εισφορές σε ασφαλιστικούς οργανισμούς και ταμεία	0,00	0,00	0,00	0,00	0,00
70-8232	Εισφορά για το εφάπαξ βοήθημα του Ν 103/75	0,00	0,00	0,00	0,00	0,00
Σύνολο Κ.Α. 70-823		0,00	0,00	0,00	0,00	0,00
70-824	Λοιπές εισπράξεις υπέρ τρίτων					
70-8241	Κρατήσεις στις αποδοχές για την εξόφληση δανείων του ΤΠ & Δ	0,00	0,00	0,00	0,00	0,00
70-8242	Λοιπές κρατήσεις υπέρ τρίτων	0,00	0,00	0,00	0,00	0,00
70-8244	Απόδοση στην περιφέρεια ποσοστού 25% από το τέλος λαϊκών αγορών (παρ. 2β του άρθρου 23 του ν. 4849/2021)	0,00	0,00	0,00	0,00	0,00
70-8245	Απόδοση της συνδρομής υπέρ δευτεροβάθμιων συνδικαλιστικών οργάνων των πολιτών λαϊκών αγορών (παρ. 8 του άρθρου 23 του ν. 4849/2021)	0,00	0,00	0,00	0,00	0,00
Σύνολο Κ.Α. 70-824		0,00	0,00	0,00	0,00	0,00
70-825	Πάγια προκαταβολές					
70-8251	Πάγια προκαταβολή σχολείων Α/βαθμιας & Β/βαθμιας εκπαίδευσης	0,00	0,00	26.000,00	26.000,00	26.000,00
Σύνολο Κ.Α. 70-825		0,00	0,00	26.000,00	26.000,00	26.000,00

Κωδικός (ΚΑ)	Τίτλος	ΠΡΟΗΓΟΥΜΕΝΟ ΟΙΚΟΝΟΜΙΚΟ ΕΤΟΣ 2024		ΟΙΚΟΝΟΜΙΚΟ ΕΤΟΣ 2025		Αυξομειώσεις βάσει αναμορφώσεων
		Διαμορφωθέντα μέχρι 30/06/2024	Ενταλθέντα μέχρι 30/06/2024	Ψηφισθέντα υπό του Δ.Σ.	Εγκριθέντα από Περιφέρεια	
70-826	ΛΟΙΠΕΣ ΕΠΙΣΤΡΟΦΕΣ - ΠΑΡΑΚΡΑΤΗΣΕΙΣ					
70-8261	Επιστροφή εσόδων από επιχορήγηση επιδομάτων για φυσικές καταστροφές	0,00	0,00	0,00	0,00	0,00
70-8262	Επιστροφή χρημάτων λόγω ανάκλησης κατανομής χρηματοδότησης ΠΔΕ.	0,00	0,00	0,00	0,00	0,00
70-8263	Επιστροφή χρηματοδοτήσεων ΕΣΠΑ λόγω δημοσιονομικής διόρθωσης (ν.4314/2014).	0,00	0,00	0,00	0,00	0,00
70-8264	Επιστροφή αχρεωστήτως εισπραχθέντων εσόδων σε ιδιώτες (φυσικά και νομικά πρόσωπα)	0,00	0,00	0,00	0,00	0,00
70-8265	Παρακράτηση ΚΑΠ εξαιτίας χορηγηθέντων προκαταβολών ΚΑΠ	0,00	0,00	0,00	0,00	0,00
70-8269	Λοιπές επιστροφές – παρακρατήσεις	0,00	0,00	0,00	0,00	0,00
	Σύνολο Κ.Α. 70-826	0,00	0,00	0,00	0,00	0,00
	Σύνολο Κ.Α. 70-82	0,00	0,00	26.000,00	26.000,00	26.000,00
70-83	Επιχορηγούμενες Πληρωμές Υποχρεώσεων Π.Ο.Ε.					
70-831	Πληρωμές υποχρεώσεων λειτουργικών δαπανών (ΠΟΕ)					
70-8311	Αμοιβές και έξοδα προσωπικού	0,00	0,00	0,00	0,00	0,00
70-8312	Αμοιβές αιρετών αρχόντων και τρίτων	0,00	0,00	0,00	0,00	0,00
70-8313	Αμοιβές και έξοδα τρίτων Παροχές τρίτων	0,00	0,00	0,00	0,00	0,00
70-8314	Φόροι - Τέλη	0,00	0,00	0,00	0,00	0,00
70-8315	Διάφορα έξοδα	0,00	0,00	0,00	0,00	0,00
70-8316	Δαπάνες προμήθειας αναλωσίμων	0,00	0,00	0,00	0,00	0,00
70-8317	Λοιπά έξοδα	0,00	0,00	0,00	0,00	0,00
	Σύνολο Κ.Α. 70-831	0,00	0,00	0,00	0,00	0,00
70-832	Πληρωμές επενδυτικών δαπανών (ΠΟΕ)					
70-8321	Αγορές κτιρίων τεχνικών έργων και προμήθειας παγίων Έργα	0,00	0,00	0,00	0,00	0,00
70-8322	Έργα	0,00	0,00	0,00	0,00	0,00
70-8323	Μελέτες Έρευνες πειραματικές εργασίες και ειδικές δαπάνες	0,00	0,00	0,00	0,00	0,00
	Σύνολο Κ.Α. 70-832	0,00	0,00	0,00	0,00	0,00
70-833	Έκτακτα έξοδα (ΠΟΕ)					
70-8331	Φορολογικά πρόστιμα και προσαυξήσεις (ΠΟΕ)	0,00	0,00	0,00	0,00	0,00
70-8332	Προσαυξήσεις εισφορών Ασφαλιστικών Ταμείων (ΠΟΕ)	0,00	0,00	0,00	0,00	0,00
	Σύνολο Κ.Α. 70-833	0,00	0,00	0,00	0,00	0,00
	Σύνολο Κ.Α. 70-83	0,00	0,00	0,00	0,00	0,00
70-85	ΠΡΟΒΛΕΨΕΙΣ ΜΗ ΕΙΣΠΡΑΞΗΣ ΕΙΣΠΡΑΚΤΕΩΝ ΥΠΟΛΟΙΠΩΝ ΒΕΒΑΙΩΜΕΝΩΝ ΚΑΤΑ ΤΑ ΠΟΕ ΕΝΤΟΣ ΤΟΥ ΟΙΚΟΝΟΜΙΚΟΥ ΕΤΟΥΣ					
70-851						
70-8511		0,00	0,00	0,00	0,00	0,00
	Σύνολο Κ.Α. 70-851	0,00	0,00	0,00	0,00	0,00
	Σύνολο Κ.Α. 70-85	0,00	0,00	0,00	0,00	0,00
	Σύνολο Κ.Α. 70-8	0,00	0,00	26.000,00	26.000,00	26.000,00
	Σύνολα Κ.Α. για Υπηρεσία όπου κατανέμονται οι δαπάνες για τις σχολικές μονάδες	0,00	0,00	1.379.000,00	1.379.000,00	1.379.000,00
9	Άλλες υπηρεσίες					
91	ΑΠΟΘΕΜΑΤΙΚΟ					
911	ΠΟΣΟ ΔΙΑΘΕΣΙΜΟ ΓΙΑ ΑΝΑΠΑΗΡΩΣΗ ΤΩΝ ΑΝΕΠΑΡΚΩΝ ΠΙΣΤΩΣΕΩΝ ΓΙΑ ΤΗ ΔΗΜΙΟΥΡΓΙΑ ΝΕΩΝ ΜΗ ΠΡΟΒΛΕΠΟΜΕΝΩΝ ΣΤΟΝ					
9111	Αποθεματικό					
9111.000	Αποθεματικό	7.022,08	0,00	32.436,56	32.436,56	32.436,56
9111.001	Αποθεματικό ΚΔΑΠ	0,00	0,00	0,00	0,00	0,00

Κωδικός (ΚΑ)	Τίτλος	ΠΡΟΗΓΟΥΜΕΝΟ ΟΙΚΟΝΟΜΙΚΟ ΕΤΟΣ 2024		ΟΙΚΟΝΟΜΙΚΟ ΕΤΟΣ 2025		Αυξομειώσεις βάσει αναμορφώσεων
		Διαμορφωθέντα μέχρι 30/06/2024	Ενταλθέντα μέχρι 30/06/2024	Ψηφισθέντα υπό του Δ.Σ.	Εγκριθέντα από Περιφέρεια	
	Σύνολο Κ.Α. 9111	7.022,08	0,00	32.436,56	32.436,56	32.436,56
	Σύνολο Κ.Α. 911	7.022,08	0,00	32.436,56	32.436,56	32.436,56
	Σύνολο Κ.Α. 91	7.022,08	0,00	32.436,56	32.436,56	32.436,56
	Σύνολο Κ.Α. 9	7.022,08	0,00	32.436,56	32.436,56	32.436,56
	Σύνολα Κ.Α. για Άλλες υπηρεσίες	7.022,08	0,00	32.436,56	32.436,56	32.436,56
Γενικά σύνολα των ΔΑΠΑΝΩΝ		50.749.666,32	14.457.831,54	56.757.161,53	56.757.161,53	56.757.161,53

Κωδικός (ΚΑ)	Τίτλος	ΠΡΟΗΓΟΥΜΕΝΟ ΟΙΚΟΝΟΜΙΚΟ ΕΤΟΣ 2024		ΟΙΚΟΝΟΜΙΚΟ ΕΤΟΣ 2025		Αυξομειώσεις βάσει αναμορφώσεων
		Διαμορφωθέντα μέχρι 30/06/2024	Ενταλθέντα μέχρι 30/06/2024	Ψηφισθέντα υπό του Δ.Σ.	Εγκριθέντα από Περιφέρεια	

Ανακεφαλαίωση

Πίνακας 1

6	ΕΞΟΔΑ ΧΡΗΣΗΣ					
60	ΑΜΟΙΒΕΣ ΚΑΙ ΕΞΟΔΑ ΠΡΟΣΩΠΙΚΟΥ	13.074.134,50	5.914.515,29	13.835.274,22	13.835.274,22	13.835.274,22
61	ΑΜΟΙΒΕΣ ΑΙΡΕΤΩΝ ΚΑΙ ΤΡΙΤΩΝ	2.452.980,69	749.193,44	2.012.746,43	2.012.746,43	2.012.746,43
62	ΠΑΡΟΧΕΣ ΤΡΙΤΩΝ	3.142.346,37	1.218.945,62	3.589.621,93	3.589.621,93	3.589.621,93
63	ΦΟΡΟΙ - ΤΕΛΗ	119.650,00	4.290,61	166.750,00	166.750,00	166.750,00
64	ΛΟΙΠΑ ΓΕΝΙΚΑ ΕΞΟΔΑ	1.388.177,33	190.212,27	1.318.603,76	1.318.603,76	1.318.603,76
65	Πληρωμές για την εξυπηρέτηση δημοσίας πίστης	499.228,96	11.453,76	501.228,96	501.228,96	501.228,96
66	ΔΑΠΑΝΕΣ ΠΡΟΜΗΘΕΙΑΣ ΑΝΑΛΩΣΙΜΩΝ	2.490.166,32	414.494,41	2.686.302,79	2.686.302,79	2.686.302,79
67	Πληρωμές για μεταβιβάσεις εισοδημάτων σε τρίτους. Παραχωρήσεις - Παροχές - Επιχορηγήσεις - Επιδοτήσεις - Δωρεές	2.536.690,53	988.559,87	2.090.858,50	2.090.858,50	2.090.858,50
68	Λοιπά έξοδα	6.000,00	0,00	5.500,00	5.500,00	5.500,00
	Σύνολο Κ.Α. 6	25.709.374,70	9.491.665,27	26.206.886,59	26.206.886,59	26.206.886,59
7	ΕΠΕΝΔΥΣΕΙΣ					
71	ΑΓΟΡΕΣ ΚΤΙΡΙΩΝ ΤΕΧΝΙΚΩΝ ΕΡΓΩΝ ΚΑΙ ΠΡΟΜΗΘΕΙΕΣ ΠΑΓΙΩΝ	2.585.525,88	193.345,36	3.105.101,29	3.105.101,29	3.105.101,29
73	ΕΡΓΑ	9.734.496,47	533.108,71	12.502.640,49	12.502.640,49	12.502.640,49
74	ΜΕΛΕΤΕΣ, ΕΡΕΥΝΕΣ, ΠΕΙΡΑΜΑΤΙΚΕΣ ΕΡΓΑΣΙΕΣ ΚΑΙ ΕΙΔΙΚΕΣ ΔΑΠΑΝΕΣ	927.897,90	415.672,89	629.243,07	629.243,07	629.243,07
75	ΤΙΤΛΟΙ ΠΑΓΙΑΣ ΕΠΕΝΔΥΣΗΣ (ΣΥΜΜΕΤΟΧΕΣ ΣΕ ΕΠΙΧΟΡΗΓΗΣΕΙΣ)	0,00	0,00	0,00	0,00	0,00
76		0,00	0,00	0,00	0,00	0,00
	Σύνολο Κ.Α. 7	13.247.920,25	1.142.126,96	16.236.984,85	16.236.984,85	16.236.984,85
8	ΠΛΗΡΩΜΕΣ Π.Ο.Ε. & ΛΟΙΠΕΣ ΑΠΟΔΟΣΕΙΣ ΚΑΙ ΠΡΟΒΛΕΨΕΙΣ					
81	ΠΛΗΡΩΜΕΣ ΥΠΟΧΡΕΩΣΕΩΝ (Π.Ο.Ε.)	1.778.337,90	1.353.819,15	2.235.523,14	2.235.523,14	2.235.523,14
82	ΛΟΙΠΕΣ ΑΠΟΔΟΣΕΙΣ	5.505.336,36	2.470.220,16	7.772.945,76	7.772.945,76	7.772.945,76
83	Επιχορηγούμενες Πληρωμές Υποχρεώσεων Π.Ο.Ε.	0,00	0,00	0,00	0,00	0,00
85	ΠΡΟΒΛΕΨΕΙΣ ΜΗ ΕΙΣΠΡΑΞΗΣ ΕΙΣΠΡΑΚΤΕΩΝ ΥΠΟΛΟΙΠΩΝ ΒΕΒΑΙΩΜΕΝΩΝ ΚΑΤΑ ΤΑ ΠΟΕ ΕΝΤΟΣ ΤΟΥ ΟΙΚΟΝΟΜΙΚΟΥ	0,00	0,00	0,00	0,00	0,00
85	ΠΡΟΒΛΕΨΕΙΣ ΜΗ ΕΙΣΠΡΑΞΗΣ ΕΙΣΠΡΑΚΤΕΩΝ ΥΠΟΛΟΙΠΩΝ ΒΕΒΑΙΩΜΕΝΩΝ ΚΑΤΑ ΤΑ ΠΟΕ ΕΝΤΟΣ ΤΟΥ ΟΙΚΟΝΟΜΙΚΟΥ	4.501.675,03	0,00	4.272.384,63	4.272.384,63	4.272.384,63
86		0,00	0,00	0,00	0,00	0,00
87		0,00	0,00	0,00	0,00	0,00
	Σύνολο Κ.Α. 8	11.785.349,29	3.824.039,31	14.280.853,53	14.280.853,53	14.280.853,53
9	ΑΠΟΘΕΜΑΤΙΚΟ					
91	ΠΟΣΟ ΔΙΑΘΕΣΙΜΟ ΓΙΑ ΑΝΑΠΛΗΡΩΣΗ ΤΩΝ ΑΝΕΠΑΡΚΩΝ ΠΙΣΤΩΣΕΩΝ ΓΙΑ ΤΗ ΔΗΜΙΟΥΡΓΙΑ ΝΕΩΝ ΜΗ	7.022,08	0,00	32.436,56	32.436,56	32.436,56
	Σύνολο Κ.Α. 9	7.022,08	0,00	32.436,56	32.436,56	32.436,56

Κωδικός (ΚΑ)	Τίτλος	ΠΡΟΗΓΟΥΜΕΝΟ ΟΙΚΟΝΟΜΙΚΟ ΕΤΟΣ 2024		ΟΙΚΟΝΟΜΙΚΟ ΕΤΟΣ 2025		Αυξομειώσεις βάσει αναμορφώσεων
		Διαμορφωθέντα μέχρι 30/06/2024	Ενταλθέντα μέχρι 30/06/2024	Ψηφισθέντα υπό του Δ.Σ.	Εγκριθέντα από Περιφέρεια	
Γενικά σύνολα των ΔΑΠΑΝΩΝ		50.749.666,32	14.457.831,54	56.757.161,53	56.757.161,53	56.757.161,53

Κωδικός (ΚΑ)	Τίτλος	ΠΡΟΗΓΟΥΜΕΝΟ ΟΙΚΟΝΟΜΙΚΟ ΕΤΟΣ 2024		ΟΙΚΟΝΟΜΙΚΟ ΕΤΟΣ 2025		Αυξομειώσεις βάσει αναμορφώσεων
		Διαμορφωθέντα μέχρι 30/06/2024	Ενταλθέντα μέχρι 30/06/2024	Ψηφισθέντα υπό του Δ.Σ.	Εγκριθέντα από Περιφέρεια	

Πίνακας 2

Σύνολα ανά υπηρεσία

00	ΓΕΝΙΚΕΣ ΥΠΗΡΕΣΙΕΣ	12.195.382,92	3.784.869,72	13.438.712,74	13.438.712,74	13.438.712,74
10	ΟΙΚΟΝΟΜΙΚΕΣ ΔΙΟΙΚΗΤΙΚΕΣ ΥΠΗΡΕΣΙΕΣ	4.117.720,96	1.800.688,35	3.967.886,89	3.967.886,89	3.967.886,89
15	ΥΠΗΡΕΣΙΕΣ ΠΟΛΙΤΙΣΜΟΥ ΑΘΛΗΤΙΣΜΟΥ ΚΟΙΝΩΝΙΚΗΣ ΠΟΛΙΤΙΚΗΣ	7.381.880,84	2.068.460,78	10.870.386,50	10.870.386,50	10.870.386,50
20	ΥΠΗΡΕΣΙΕΣ ΚΑΘΑΡΙΟΤΗΤΑΣ ΚΑΙ ΗΛΕΚΤΡΟΦΩΤΙΣΜΟΥ	10.981.112,13	3.684.284,43	11.471.989,39	11.471.989,39	11.471.989,39
25	ΥΠΗΡΕΣΙΕΣ ΥΔΡΕΥΣΗΣ ΑΡΔΕΥΣΗΣ ΑΠΟΧΕΤΕΥΣΗΣ	0,00	0,00	0,00	0,00	0,00
30	ΥΠΗΡΕΣΙΕΣ ΤΕΧΝΙΚΩΝ ΕΡΓΩΝ	3.734.414,67	949.176,02	4.130.052,01	4.130.052,01	4.130.052,01
35	ΥΠΗΡΕΣΙΕΣ ΠΡΑΣΙΝΟΥ	1.424.837,60	511.508,97	1.601.074,08	1.601.074,08	1.601.074,08
40	ΥΠΗΡΕΣΙΕΣ ΠΟΛΕΟΔΟΜΙΑΣ	0,00	0,00	0,00	0,00	0,00
45	ΥΠΗΡΕΣΙΕΣ ΝΕΚΡΟΤΑΦΕΙΩΝ	675.435,50	84.840,54	741.212,40	741.212,40	741.212,40
50	ΔΗΜΟΤΙΚΗ ΑΣΤΥΝΟΜΙΑ	222.000,00	0,00	296.000,00	296.000,00	296.000,00
55	Υπηρεσία όπου κατανέμονται έργα και δράσεις χρηματοδοτούμενες από το Ταμείο Ανάκαμψης και Ανθεκτικότητας	190.000,00	0,00	190.000,00	190.000,00	190.000,00
60	ΥΠΗΡΕΣΙΕΣ ΚΟΙΝΩΝΙΚΗΣ ΠΟΛΙΤΙΚΗΣ(Έργα και δράσεις χρηματοδοτούμενες από ΠΔΕ)	1.153.780,92	781.888,63	1.149.500,00	1.149.500,00	1.149.500,00
61	ΥΠΗΡΕΣΙΕΣ ΠΟΛΙΤΙΣΜΟΥ ΚΑΙ ΑΘΛΗΤΙΣΜΟΥ (Έργα και δράσεις χρηματοδοτούμενες από ΠΔΕ)	47.368,00	0,00	0,00	0,00	0,00
62	ΥΠΗΡΕΣΙΕΣ ΚΑΘΑΡΙΟΤΗΤΑΣ ΚΑΙ ΗΛΕΚΤΡΟΦΩΤΙΣΜΟΥ (Έργα και δράσεις χρηματοδοτούμενες από ΠΔΕ)	0,00	0,00	0,00	0,00	0,00
63	ΥΠΗΡΕΣΙΕΣ ΥΔΡΕΥΣΗΣ ΑΡΔΕΥΣΗΣ ΑΠΟΧΕΤΕΥΣΗΣ (Έργα και δράσεις χρηματοδοτούμενες από ΠΔΕ)	0,00	0,00	0,00	0,00	0,00
64	ΥΠΗΡΕΣΙΑ ΤΕΧΝΙΚΩΝ ΕΡΓΩΝ, ΠΡΑΣΙΝΟΥ ΚΑΙ ΠΟΛΕΟΔΟΜΙΑΣ (Έργα και δράσεις χρηματοδοτούμενες από ΠΔΕ)	8.618.710,70	792.114,10	7.488.910,96	7.488.910,96	7.488.910,96
69	ΛΟΙΠΕΣ ΥΠΗΡΕΣΙΕΣ (Έργα και δράσεις χρηματοδοτούμενες από ΠΔΕ)	0,00	0,00	0,00	0,00	0,00
70	Υπηρεσία όπου κατανέμονται οι δαπάνες για τις σχολικές μονάδες	0,00	0,00	1.379.000,00	1.379.000,00	1.379.000,00
80	ΠΛΗΡΩΜΕΣ Π.Ο.Ε. & ΛΟΙΠΕΣ ΑΠΟΔΟΣΕΙΣ ΚΑΙ ΠΡΟΒΛΕΨΕΙΣ	0,00	0,00	0,00	0,00	0,00
90	ΛΟΙΠΕΣ ΥΠΗΡΕΣΙΕΣ	0,00	0,00	0,00	0,00	0,00
	Άλλες υπηρεσίες	7.022,08	0,00	32.436,56	32.436,56	32.436,56

Γενικά σύνολα των ΔΑΠΑΝΩΝ		50.749.666,32	14.457.831,54	56.757.161,53	56.757.161,53	56.757.161,53
----------------------------------	--	----------------------	----------------------	----------------------	----------------------	----------------------



ΠΡΟΫΠΟΛΟΓΙΣΜΟΣ 2025
ΓΕΝΙΚΗ ΑΝΑΚΕΦΑΛΑΙΩΣΗ

ΕΣΟΔΑ

ΑΝΑΚΕΦΑΛΑΙΩΣΗ ΕΣΟΔΩΝ	ΠΡΟΗΓΟΥΜΕΝΟ ΟΙΚΟΝΟΜΙΚΟ ΕΤΟΣ 2024		ΟΙΚΟΝΟΜΙΚΟ ΕΤΟΣ 2025		
	Διαμορφωθέντα μέχρι 30/06/2024	Βεβαιωθέντα μέχρι 30/06/2024	Ψηφισθέντα υπό του Δ.Σ.	Εγκριθέντα από Περιφέρεια	Αναμορφώσεις
0 ΤΑΚΤΙΚΑ ΕΣΟΔΑ	19.438.542,45	8.566.801,75	22.166.211,04	22.166.211,04	0,00
1 ΕΚΤΑΚΤΑ ΕΣΟΔΑ	6.731.336,02	659.284,74	9.365.396,66	9.365.396,66	0,00
2 ΕΣΟΔΑ ΠΑΡΕΛΘΟΝΤΩΝ ΟΙΚΟΝΟΜΙΚΩΝ ΕΤΩ	2.889.601,34	2.153.504,10	2.431.392,08	2.431.392,08	0,00
3 ΕΙΣΠΡΑΞΕΙΣ ΑΠΟ ΔΑΝΕΙΑ ΚΑΙ ΑΠΑΙΤΗΣΕΙΣ Α	7.998.179,93	5.083.850,33	7.227.517,92	7.227.517,92	0,00
4 ΕΙΣΠΡΑΞΕΙΣ ΥΠΕΡ ΤΟΥ ΔΗΜΟΣΙΟΥ ΚΑΙ ΤΡΙΤ	5.870.381,85	2.604.324,78	7.507.330,00	7.507.330,00	0,00
5 ΧΡΗΜΑΤΙΚΟ ΥΠΟΛΟΙΠΟ	7.821.624,73	7.821.624,73	8.059.313,83	8.059.313,83	0,00
ΣΥΝΟΛΟ ΕΣΟΔΩΝ	50.749.666,32	26.889.390,43	56.757.161,53	56.757.161,53	0,00

ΔΑΠΑΝΕΣ

ΑΝΑΚΕΦΑΛΑΙΩΣΗ ΔΑΠΑΝΩΝ	ΠΡΟΗΓΟΥΜΕΝΟ ΟΙΚΟΝΟΜΙΚΟ ΕΤΟΣ 2024		ΟΙΚΟΝΟΜΙΚΟ ΕΤΟΣ 2025		
	Διαμορφωθέντα μέχρι 30/06/2024	Βεβαιωθέντα μέχρι 30/06/2024	Ψηφισθέντα υπό του Δ.Σ.	Εγκριθέντα από Περιφέρεια	Αναμορφώσεις
6 ΕΞΟΔΑ ΧΡΗΣΗΣ	25.709.374,70	9.491.665,27	26.206.886,59	26.206.886,59	0,00
7 ΕΠΕΝΔΥΣΕΙΣ	13.247.920,25	1.142.126,96	16.236.984,85	16.236.984,85	0,00
8 ΠΛΗΡΩΜΕΣ Π.Ο.Ε. & ΛΟΙΠΕΣ ΑΠΟΔΟΣΕΙΣ Κ	11.785.349,29	3.824.039,31	14.280.853,53	14.280.853,53	0,00
9 ΑΠΟΘΕΜΑΤΙΚΟ	7.022,08	0,00	32.436,56	32.436,56	0,00
ΣΥΝΟΛΟ ΔΑΠΑΝΩΝ	50.749.666,32	14.457.831,54	56.757.161,53	56.757.161,53	0,00

ΨΗΦΙΣΘΗΚΕ

Με την υπ' αριθμ..... Απόφαση του Δημοτικού (Κοινοτικού) Συμβουλίου.....

...../...../200...

Ο ΔΗΜΑΡΧΟΣ
(Ο ΠΡΟΕΔΡΟΣ)

ΕΓΚΡΙΝΕΤΑΙ

Με την υπ' αριθμ..... απόφαση μας

...../...../200...

ΤΑ ΜΕΛΗ

Ο ΓΕΝΙΚΟΣ ΓΡΑΜΜΑΤΕΑΣ
ΤΗΣ ΠΕΡΙΦΕΡΕΙΑΣ