ΕΚΘΕΣΗ ΠΑΝΕΛΛΗΝΙΟΥ ΔΙΑΓΩΝΙΣΜΟΥ ΠΑΙΔΙΚΗΣ ΖΩΓΡΑΦΙΚΗΣ

10ου ΠΟΣΕΙΔΩΝΙΟΥ ΗΜΙΜΑΡΑΘΩΝΙΟΥ 2019

Υπό την Αιγίδα:

Μουσική Επιμέλεια:

ΩΔΕΙΟ ΠΑΛΑΙΟΥ ΦΑΛΗΡΟΥ
ΕΛΕΝΗ ΡΑΠΤΗ

Με την ευγενική υποστήριξη:

ΕΝΩΣΗ ΣΥΛΛΟΓΩΝ ΓΟΝΕΩΝ

Σπίτι Συναισθημάτων
κέντρο συναισθηματικής ανάπτυξης

STARBUCKS COFFEE

ΦΛΟΙΣΒΟΣ - ΠΟΛΙΤΙΣΤΙΚΟ ΚΕΝΤΡΟ ΔΗΜΟΥ ΠΑΛΑΙΟΥ ΦΑΛΗΡΟΥ

Λεωφόρος Ποσειδώνος 25, Παλαιό Φάληρο - Φλοίσβος, 210-9813274

Πληροφορίες: **www.poseidon-athenshalfmarathon.com**

ΕΚΘΕΣΗ ΠΑΝΕΛΛΗΝΙΟΥ ΔΙΑΓΩΝΙΣΜΟΥ ΠΑΙΔΙΚΗΣ ΖΩΓΡΑΦΙΚΗΣ

10ου ΠΟΣΕΙΔΩΝΙΟΥ ΗΜΙΜΑΡΑΘΩΝΙΟΥ 2019

«Το τρέξιμο είναι παιχνίδι, είναι χαρά!
Το τρέξιμο με την παρέα μας είναι μεγαλύτερη χαρά!»

17-21 Απριλίου 2019

Ώρα: 09:00-14:00 & 17:00-21:00

ΕΓΚΑΙΝΙΑ: 17 Απριλίου 2019

Ώρα: 19:00

ΠΡΟΣΚΛΗΣΗ

Ο Δήμος Παλαιού Φαλήρου και η Οργανωτική Επιτροπή του Ποσειδώνιου Ημιμαραθωνίου, σε συνεργασία με την Ένωση Συλλόγων Γονέων Παλαιού Φαλήρου, σας προσκαλούν στα εγκαίνια της Πανελλήνιας Έκθεσης Παιδικής Ζωγραφικής που γίνεται στα πλαίσια των εκδηλώσεων του 10ου Ποσειδώνιου Ημιμαραθωνίου την ***Τετάρτη 17 Απριλίου 2019*** *και* ***ώρα 19:00*** *στο Πολιτιστικό Κέντρο "Φλοίσβος" του Δήμου Παλαιού Φαλήρου.*

Ο Δήμαρχος

Δ. Χατζηδάκης

Ο Πρόεδρος της Οργανωτικής Επιτροπής

Κ. Λιαπής

ΠΡΟΓΡΑΜΜΑ ΕΚΔΗΛΩΣΗΣ

- Χαιρετισμός Δημάρχου
- Χαιρετισμός Προέδρου Οργανωτικής Επιτροπής

Την εκδήλωση θα πλαισιώσει Σύνολο Βιολιών από το Ωδείο Π. Φαλήρου
Μουσική Επιμέλεια: κ. Αλέξανδρος Ψαρράκος
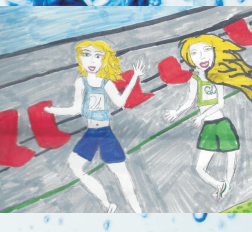
Συντονιστής της εκδήλωσης:
Γιάννης Φωστηρόπουλος
Αντιδήμαρχος Παιδείας - Κοινωνικής Αρωγής και Αθλητισμού