

### ΥΠΟΜΝΗΜΑ ΥΛΙΚΩΝ

1. ΣΥΣΤΗΜΑ ΕΞΩΤΕΡΙΚΗΣ ΘΕΡΜΟΜΟΝΩΣΗΣ - ΤΕΛΙΚΟ ΕΠΙΧΡΙΣΜΑ ΧΡΩΜΑΤΟΣ ΥΠΟΛΕΥΚΟΥ, NCS S 0505-Y
2. ΣΥΣΤΗΜΑ ΕΞΩΤΕΡΙΚΗΣ ΘΕΡΜΟΜΟΝΩΣΗΣ - ΤΕΛΙΚΟ ΕΠΙΧΡΙΣΜΑ ΧΡΩΜΑΤΟΣ ΓΚΡΙ ΑΝΟΙΧΤΟ, NCS S 2502-Y
3. ΔΙΑΜΟΡΦΩΣΗ ΣΚΟΤΙΑΣ 2εκ.
4. ΚΟΥΦΩΜΑ ΑΛΟΥΜΙΝΙΟΥ ΜΕ ΘΕΡΜΟΔΙΑΚΟΠΗ, ΧΡΩΜΑΤΟΣ RAL 7046
5. ΣΥΡΜΕΝΟ ΥΑΛΟΣΤΑΣΙΟ ΑΛΟΥΜΙΝΙΟΥ ΜΕ ΘΕΡΜΟΔΙΑΚΟΠΗ, ΧΡΩΜΑΤΟΣ RAL 7046
6. ΣΥΝΘΕΤΟ ΥΑΛΟΣΤΑΣΙΟ ΑΛΟΥΜΙΝΙΟΥ ΜΕ ΘΕΡΜΟΔΙΑΚΟΠΗ, ΧΡΩΜΑΤΟΣ RAL 7046
7. ΜΕΤΑΛΛΙΚΗ ΥΔΡΟΡΡΟΗ, ΧΡΩΜΑΤΟΣ RAL 7046
8. ΜΕΤΑΛΛΙΚΟ ΣΤΕΓΑΣΤΡΟ ΕΙΣΟΔΟΥ, ΧΡΩΜΑΤΟΣ RAL 7046
9. ΤΟΙΧΕΙΑ ΠΕΡΙΒΑΛΛΟΝΤΟΣ ΧΩΡΟΥ ΑΠΟ ΩΠΛΙΣΜΕΝΟ ΣΚΥΡΟΔΕΜΑ ΚΑΙ ΜΠΕΤΟΧΡΩΜΑ
10. ΜΕΤΑΛΛΙΚΗ ΠΕΡΙΦΡΑΞΗ ΑΠΟ ΓΑΛΒΑΝΙΣΜΕΝΕΣ ΣΧΑΡΕΣ
11. ΜΕΤΑΛΛΙΚΗ ΠΕΡΙΦΡΑΞΗ ΓΗΠΕΔΟΥ ΑΠΟ ΔΙΚΤΥΩΔΟ ΣΥΡΜΑΤΟΠΛΕΓΜΑ ΓΑΛΒΑΝΙΣΜΕΝΟ

### ΥΠΟΜΝΗΜΑ ΣΥΜΒΟΛΩΝ



Σημειώσεις:  
Αρχή αρετριάς μέτρησης υψομέτρων **+0.00 = +30.30**

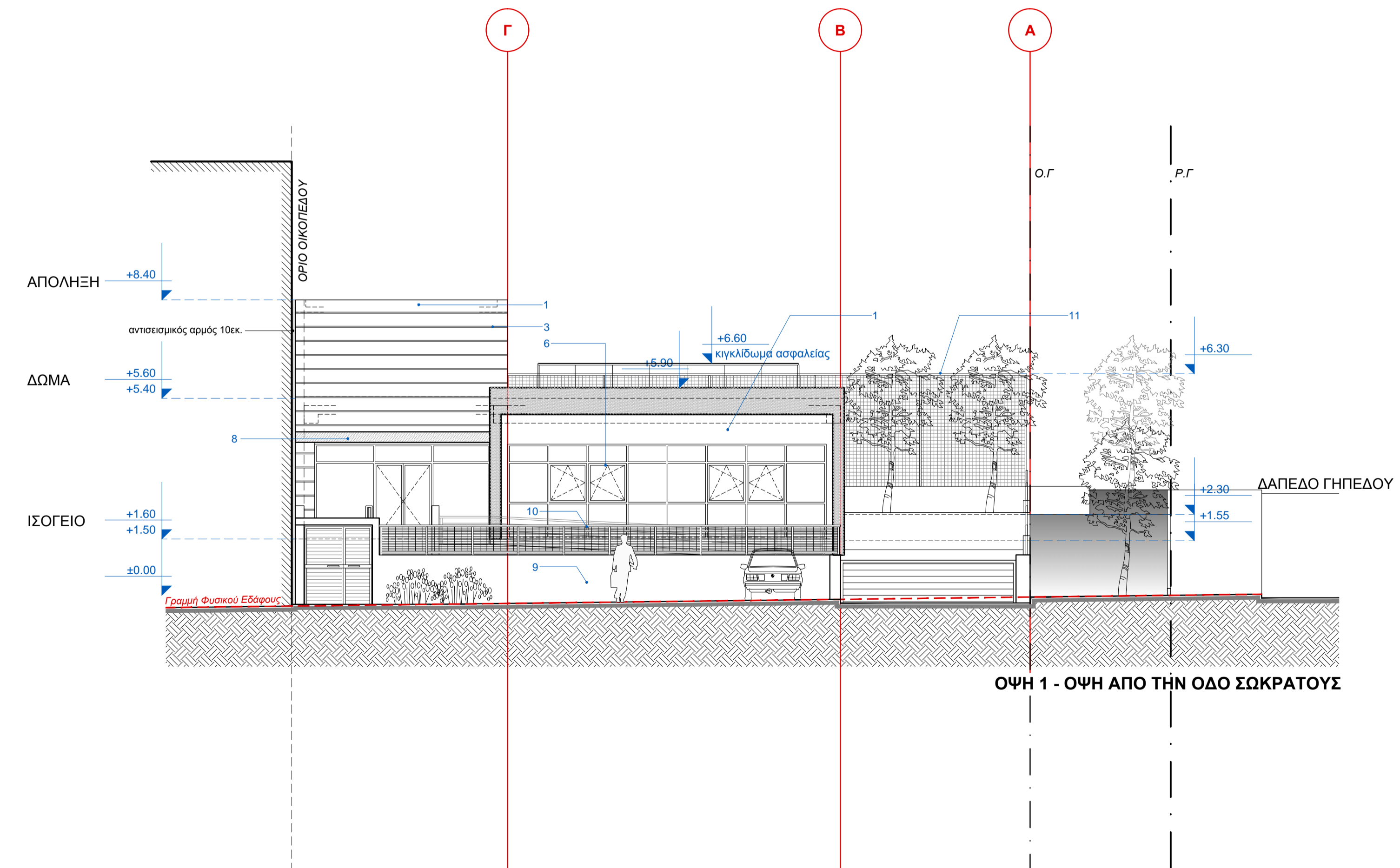
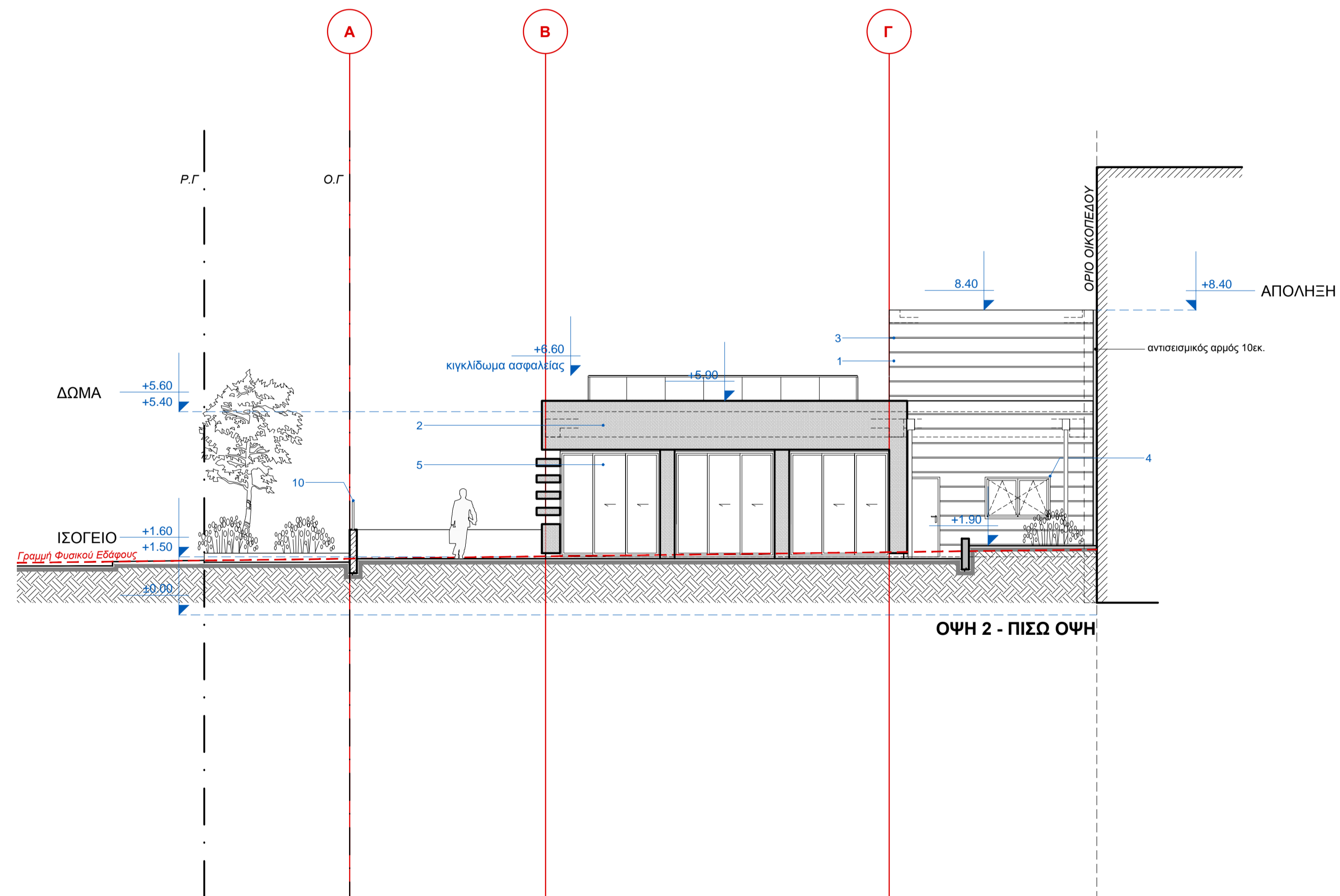
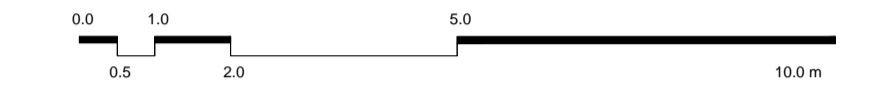

α/α	απόφαση	ημερ.	παραρτηρ.
1	2016-06-28	ΕΡ	Παραρτηρής Υψ. Δαμ.

κέντρο που έργου

### ΔΗΜΟΣ ΠΑΛΑΙΟΥ ΦΑΛΗΡΟΥ ΔΙΕΥΘΥΝΣΗ ΤΕΧΝΙΚΩΝ ΥΠΗΡΕΣΙΩΝ

Έργο  
ΚΑΤΑΣΚΕΥΗ ΥΠΟΓΕΙΟΥ ΧΩΡΟΥ ΣΤΑΘΜΕΥΣΗΣ ΟΧΗΜΑΤΩΝ ΚΑΘΑΡΙΟΤΗΤΑΣ ΚΑΙ ΥΠΕΡΓΕΙΟΥ ΧΩΡΟΥ ΓΡΑΦΕΙΩΝ ΚΑΘΑΡΙΟΤΗΤΑΣ ΚΑΙ ΧΩΡΟΥ ΠΡΑΣΙΝΟΥ ΚΑΙ ΠΑΙΔΙΚΗΣ ΧΑΡΑΣ ΣΤΟ Ο.Τ.381

88ση  
ΔΗΜΟΣ ΠΑΛΑΙΟΥ ΦΑΛΗΡΟΥ-Ο.Τ.381  
ΕΠΙ ΤΩΝ ΟΔΩΝ ΣΩΚΡΑΤΟΥΣ, ΑΓΙΟΥ ΠΕΤΡΟΥ & ΚΟΡΑΗ

	μελέτη	<b>ΑΡΧΙΤΕΚΤΟΝΙΚΗ</b>
	φάση μελέτης	<b>ΟΡΙΣΤΙΚΗ</b>
πλάνο σχεδίου	ΟΨΗ 1 (ΕΙΣΟΔΟΣ-ΟΔΟΣ ΣΩΚΡΑΤΟΥΣ) ΟΨΗ 2 (ΠΙΣΩ)	
στο σχέδιου	<b>A 3010</b>	στο αριθμ. <b>1</b>
ημερομηνία	ΣΕΠΤΕΜΒΡΙΟΣ 2015	κλίμακα 1 / 100
κωδ. σύλλογου	Ε 04.07	σχεδιαστής: ΕΣ
κωδ. Ν.Μ.Υ.	15306_Α3010-ΕΛΕΥ 1 & 2_μνητ_2016-06-28.049	ελέγχθηκε: ΣΜ
κωδ. έργου:	15306	εγκρίθηκε: ΕΡ

αφορά μελέτη	ΑΡΧΙΤΕΚΤΟΝΙΚΗ ΜΕΛΕΤΗ	ΗΛΕΚΤΡΟΜΗΧΑΝΟΛΟΓΙΚΗ ΜΕΛΕΤΗ
ΣΤΑΤΙΚΗ ΜΕΛΕΤΗ & ΜΕΛΕΤΗ ΑΝΤΙΣΤΗΡΙΞΗΣ		

υπογραφή - ιδιοκτήτης/αρχιτέκτονας/μελετητής	φωτογράφηση
--	-------------