



**ΕΛΛΗΝΙΚΗ ΔΗΜΟΚΡΑΤΙΑ
ΝΟΜΟΣ ΑΤΤΙΚΗΣ
ΔΗΜΟΣ ΠΑΛΑΙΟΥ ΦΑΛΗΡΟΥ**

**Απόσπασμα
Από το πρακτικό της 21^{ης} συνεδρίασης
του Δημοτικού Συμβουλίου του Δήμου
Παλαιού Φαλήρου έτους 2016**

Αρ. Απόφασης 352

Περίληψη

***Έγκριση του Προϋπολογισμού του
Δήμου Παλαιού Φαλήρου Οικονομικού
έτους 2017.***

Στο Παλαιό Φάληρο, στο Δημοτικό Κατάστημα επί της οδού Τερψιχόρης 51 & Αρτέμιδος, σήμερα την **15η Δεκεμβρίου 2016**, ημέρα Πέμπτη και ώρα 17.30 συνεδρίασε σε τακτική ειδική συνεδρίαση το Δημοτικό Συμβούλιο, ύστερα από την με αρ. πρωτ. 29310/09.12.2016 πρόσκληση του Προέδρου του, που επιδόθηκε σε κάθε Σύμβουλο και στο Δήμαρχο, σύμφωνα με το άρθ. 67 του Ν. 3852/2010 και του άρθ. 9 του Κανονισμού Λειτουργίας του Δ.Σ.

Παρόντος και του Δημάρχου κου Διονυσίου Χατζηδάκη, διαπιστώθηκε από τον Πρόεδρο, πως υπήρχε νόμιμη απαρτία, καθώς από το σύνολο των 41 μελών ήταν παρόντα 31 μέλη, ήτοι:

ΠΑΡΟΝΤΕΣ

- | | |
|---------------------|----------------------|
| 1. Αλεξοπούλου Ε. | 16. Μερκουράκης Κ. |
| 2. Ανδρικοπούλου Β. | 17. Μεταξάς Σ. |
| 3. Αρώνη Μ. | 18. Μηλαίτη Μ. |
| 4. Ασημακόπουλος Γ. | 19. Μιχαηλίδης Μ. |
| 5. Βασιλείου Γ. | 20. Μιχαλοπούλου Μ. |
| 6. Βουλγαρέλλης Ι. | 21. Μπίτσικας Ι. |
| 7. Γιάκοβλεφ Ν. | 22. Μπουγάς Τ. |
| 8. Γουλιέλμος Ι. | 23. Ξυνού Α. |
| 9. Δούμας Α. | 24. Πιτούλης Α. |
| 10. Ζάγκα Μ. | 25. Πιτούλης Δ. |
| 11. Κανέλλος Θ. | 26. Σύριγγα Α. |
| 12. Καρκατσέλης Δ. | 27. Τεντόμας Κ. |
| 13. Κορόμηλος Α. | 28. Τριάντος Ι. |
| 14. Λαζαρίδου Α. | 29. Φακιολά Ε. |
| 15. Μαυρακάκης Σ. | 30. Φωστηρόπουλος Ι. |
| | 31. Χρυσοβεριδής Γ. |

ΑΠΟΝΤΕΣ

1. Γιαννοπούλου Χ.
2. Καραμαρούδης Γ.
3. Κασιμάτη Β.
4. Κραββαρίτης Γ.
5. Λάζαρης Δ.
6. Μαυρίδου Ε.
7. Μαυρομάτης Ιω.
8. Πανταζής Α.
9. Παπαγεωργίου Ν.
10. Παπαγεωργίου Χ.

Οι οποίοι δεν προσήλθαν αν και προσκλήθηκαν νόμιμα.

ΘΕΜΑ : 1ο

Ο Πρόεδρος, εισηγούμενος το 1ο θέμα της ημερήσιας διάταξης, αναφέρεται στο με αρ. πρωτ. 29308/09.12.2016 έγγραφο του Δημάρχου Π. Φαλήρου, απευθυνόμενο προς τον Πρόεδρο του Δημοτικού Συμβουλίου, που έχει ως εξής:

«Παρακαλούμε να συμπεριλάβετε μεταξύ των θεμάτων της ημερήσιας διάταξης τη λήψη απόφασης για την έγκριση του Προϋπολογισμού του Δήμου Παλαιού Φαλήρου Οικονομικού έτους 2017.

Επί του θέματος σας γνωρίζουμε τα εξής:

Σύμφωνα με το 266 του Ν.3852/2010, όπως τροποποιήθηκε και ισχύει:

«1. Για το μεσοπρόθεσμο προγραμματισμό των δήμων εκπονείται Πενταετής Επιχειρησιακό Πρόγραμμα, το οποίο εξειδικεύεται κατ' έτος σε Ετήσιο Πρόγραμμα Δράσης. Το Τεχνικό Πρόγραμμα αποτελεί μέρος του Ετήσιου Προγράμματος Δράσης και επισυνάπτεται, σε αυτό, ως παράρτημα.

Για την ψήφιση και εκτέλεση του προϋπολογισμού εκάστου έτους, απαιτείται μόνο η κατάρτιση Τεχνικού Προγράμματος για το έτος αυτό και δεν είναι απαραίτητη προϋπόθεση η εκπόνηση και έγκριση Πενταετούς Επιχειρησιακού Προγράμματος και Ετήσιου Προγράμματος Δράσης.

4. Η Εκτελεστική Επιτροπή συγκεντρώνει και αξιολογεί τις προτάσεις των υπηρεσιών του δήμου για το Ε.Π.Δ. και τον προϋπολογισμό και εισηγείται το προσχέδιο του Ε.Π.Δ. και του προϋπολογισμού στην οικονομική επιτροπή, προκειμένου η τελευταία να προβεί στην κατάρτιση αυτών και την υποβολή τους στο δημοτικό συμβούλιο.

Σύμφωνα με τις περιπτ. δ' και ε' του άρθρου 63 του Ν.3852/2010 η Εκτελεστική Επιτροπή:

δ) Συγκεντρώνει και αξιολογεί τις προτάσεις των υπηρεσιών του δήμου στο πλαίσιο της προετοιμασίας για την κατάρτιση του προϋπολογισμού και εισηγείται το προσχέδιο του προϋπολογισμού και το ετήσιο πρόγραμμα δράσης προς την οικονομική επιτροπή.

ε) Έχει την ευθύνη για την πιστή εκτέλεση του προϋπολογισμού.»

Σύμφωνα με την παρ. 4 του άρθρου 77 του Ν. 4172/2013 :

« 4.η εκτελεστική, στο πλαίσιο των αρμοδιοτήτων της που αφορούν την προετοιμασία κατάρτισης του προϋπολογισμού, καταθέτει το προσχέδιο αυτού στην οικονομική επιτροπή. Για τη σύνταξη του προσχεδίου, η εκτελεστική επιτροπή συγκεντρώνει και αξιολογεί τυχόν προτάσεις των υπηρεσιών του δήμου, καθώς και της επιτροπής διαβούλευσης,

Η εκτελεστική επιτροπή και η επιτροπή διαβούλευσης διατυπώνουν τη γνώμη τους μόνο κατά το στάδιο κατάρτισης του προϋπολογισμού και δεν απαιτείται εκ νέου γνωμοδότησή τους για όποιες αναμορφώσεις του ακολουθήσουν. »

Στην παρ.3 του άρθρου 76 του Ν.3852/2010 ορίζεται ότι η δημοτική επιτροπή διαβούλευσης συνεδριάζει δημόσια, μετά από πρόσκληση του προέδρου της, υποχρεωτικά μια φορά το χρόνο, πριν από τη σύνταξη των προσχεδίων του προϋπολογισμού και του ετήσιου προγράμματος δράσης.

Η Δημοτική Επιτροπή Διαβούλευσης εξέφρασε προτάσεις και διατύπωσε γνώμες στην από 08.08.2016 συνεδρίασή της σχετικά με το προσχέδιο του προϋπολογισμού και του ετήσιου προγράμματος δράσης, το οποίο κατ' ελάχιστον περιλαμβάνει το τεχνικό πρόγραμμα, κατά τις διατάξεις της παρ.3 του άρθρου 76 του Ν.3852/2010, τις οποίες έχει συγκεντρώσει και αξιολογήσει κατά την παρ.1 του άρθρου 4 της ΚΥΑ οικ. 47490/18.12.2012 (ΦΕΚ 3390/18.12.2012 τεύχος Β') η Εκτελεστική Επιτροπή.

Λαμβάνοντας υπόψη τα παραπάνω, η Εκτελεστική Επιτροπή έλαβε την υπ' αριθ. 2/01.09.2016 απόφαση για το προσχέδιο του προϋπολογισμού οικονομικού έτους 2017, το οποίο και εισηγείται στην Οικονομική Επιτροπή.

Με την υπ'αρ. 295/02.09.2016 απόφαση της Ο.Ε. εγκρίθηκε το σχέδιο του προϋπολογισμού ο.ε. 2017 του Δήμου Παλαιού Φαλήρου. Την 07.11.2016 μας κοινοποιήθηκε η με αρ. πρωτ. 1354/04.11.2016 Γνώμη του Παρατηρητηρίου Οικονομικής

Αυτοτέλειας των ΟΤΑ, σύμφωνα με την οποία το σχέδιο του προ/σμού τήρησε τις οδηγίες της ΚΥΑ 23976/22.07.2016, είναι ρεαλιστικό και ισοσκελισμένο.

Με τη με αρ. 417/2016 Α.Ο.Ε. διαμορφώθηκε το σχέδιο του προϋπολογισμού οικ. έτους 2017, μετά την με αρ. πρωτ. 1354/04.11.2016 Γνώμη του Παρατηρητηρίου Οικονομικής Αυτοτέλειας των ΟΤΑ, στην οποία παρουσιάζονται οι οδηγίες εγγραφών στο σχέδιο του προ/σμού και υποβάλλεται στο δημοτικό συμβούλιο προς συζήτηση και ψήφιση».

Το Δημοτικό Συμβούλιο αφού άκουσε, σκέφτηκε, έλαβε υπόψη του το άρθρο 65 του Ν. 3852/2010, τις διατάξεις της περίπτ. α' της παρ.1 του άρθρου 72 του Ν.3852/2010, τις διατάξεις του άρθρου 266 του Ν.3852/2010, όπως τροποποιήθηκε και ισχύει, το άρθρο 155 του Ν. 3463/2006 (ΦΕΚ 114/Α/08.06.2006), το άρθρο 77 του Ν. 4172/2013 (ΦΕΚ 167/Α/23.07.2013), το άρθρο 64 του Ν. 4270/2015 (ΦΕΚ 1621/Α/31.07.2015), την με αρ. 7028/2004 (ΦΕΚ 253 Β') ΚΥΑ περί καθορισμού του τύπου του προϋπολογισμού των δήμων και κοινοτήτων, όπως αυτή τροποποιήθηκε με τις με αρ. 64871/2007 (ΦΕΚ 2253 Β'), 70560/2009 (ΦΕΚ 2394 Β') και 50698/2011 (ΦΕΚ 2832 Β') , 47490/2012 (ΦΕΚ 3390 Β'), 30842/2013 (ΦΕΚ 1896 Β'), 29530/2014 (ΦΕΚ 2059 Β'), 26945/2015 (ΦΕΚ 1621/Β'), 23976/2016 (ΦΕΚ 2311/Β') όμοιες, την με αρ. πρωτ. οικ. ΚΥΑ 23976/22.07.2016 (ΦΕΚ 2311/26.07.2016 τεύχος Β') των Υπουργών Εσωτερικών & Διοικητικής Ανασυγκρότησης - Οικονομικών: «Παροχή οδηγιών για την κατάρτιση του προϋπολογισμού των Δήμων, οικονομικού έτους 2017 -τροποποίηση της υπ' αριθμ. 7028/2004 (Β' 253) απόφασης», το έγγραφο ΥΠ.ΕΣ.Δ.Α. οικ.24438/27.07.2016: α) Έκδοση ΚΥΑ οδηγιών για την κατάρτιση των προϋπολογισμών δήμων και περιφερειών, οικονομικού έτους 2017 β) Τήρηση αρχείου συχνών ερωτήσεων για την κατάρτιση των προϋπολογισμών δήμων και περιφερειών, οικονομικού έτους 2017, το έγγραφο ΥΠ.ΕΣ.Δ.Α. εγκ.20/27423/05.09.2016 ΟΡΘΗ ΕΠΑΝΑΛΗΨΗ: Ενσωμάτωση του σχεδίου του προϋπολογισμού έτους 2017 και λοιπών δημοσιονομικών στοιχείων στη βάση δεδομένων του Υπουργείου Εσωτερικών & Δ.Α., το έγγραφο ΥΠ.ΕΣ. εγκ.23/38577/30.11.2016: Έλεγχος προϋπολογισμών οικονομικού έτους 2017 των δήμων, των περιφερειών και των νομικών τους προσώπων, τις εγκυκλίους ΥΠ.ΕΣ.Δ.Α. 29862/27.08.2015 και την ΥΠ.ΕΣ.Δ.Α. 32369/15.09.2015, την υπ' αριθ. 2/2016 απόφαση της Εκτελεστικής Επιτροπής με την οποία εισηγήθηκε το προσχέδιο του προϋπολογισμού οικονομικού έτους 2016 στην Οικονομική Επιτροπή, την με αρ. 295/2016 απόφαση Ο.Ε., την με αρ. πρωτ. 1354/04.11.2016 Γνώμη του Παρατηρητηρίου Οικονομικής Αυτοτέλειας, τη με αρ. 417/2016 Α.Ο.Ε., την εισηγητική έκθεση, τη με αρ. 351/2016 Α.Δ.Σ. και μετά από διαλογικές συζητήσεις προέβη σε ονομαστική ψηφοφορία και

ΑΠΟΦΑΣΙΖΕΙ ΚΑΤΑ ΠΛΕΙΟΨΗΦΙΑ

(21 υπέρ – 10 κατά: Βασιλείου Γ., Λαζαρίδου Αθ., Μερκουράκης Κων/νος, Μεταξάς Σ., Μπίτσικας Ιω., Μπουγάς Τρ., Πιτούλης Α., Πιτούλης Δ., Σύριγγα Α., Τριάντος Ιω.)

Την έγκριση του Προϋπολογισμού του Δήμου Παλαιού Φαλήρου Οικονομικού έτους 2017, με πλήρη αιτιολόγηση κάθε εγγραφής (αιτιολογική – εισηγητική έκθεση), καθώς και της αιτιολογικής έκθεσης, όπως εμφανίζονται στα συνημμένα κείμενα, τα οποία αποτελούν αναπόσπαστο μέρος της παρούσης απόφασης.

Αυτή η απόφαση έλαβε αύξοντα αριθμό 352/2016.

Σύμφωνα με τις διατάξεις του άρθρου 227 του Ν. 3852/2010, οποιοσδήποτε έχει έννομο συμφέρον μπορεί να προσβάλλει τις αποφάσεις των συλλογικών ή μονομερών οργάνων των Δήμων, των Περιφερειών ή των νομικών προσώπων δημοσίου δικαίου αυτών, μέσα σε προθεσμία δεκαπέντε (15) ημερών από τη δημοσίευση της απόφασης ή την

ανάρτησή της στο διαδίκτυο ή από την κοινοποίησή της ή αφότου έλαβε γνώση αυτής, στον Γενικό Γραμματέα της Αποκεντρωμένης Διοίκησης ο οποίος ασκεί τις αρμοδιότητες του Ελεγκτή Νομιμότητας, μέχρι να οριστεί. Ο Γενικός Γραμματέας αποφαινεται επί της προσφυγής, εντός αποκλειστικής προθεσμίας δύο (2) μηνών από την υποβολή της.

Οποιοσδήποτε έχει έννομο συμφέρον μπορεί να προσβάλει τις αποφάσεις του Γενικού Γραμματέα ενώπιον της Ειδικής Επιτροπής του άρθρου 152 του Ν. 3463/2006, η οποία εξακολουθεί να ισχύει μέχρι την έναρξη λειτουργίας της Υπηρεσίας Εποπτείας Ο.Τ.Α., εντός προθεσμίας ενός (1) μηνός από την έκδοση της απόφασης ή την κοινοποίησή της ή αφότου έλαβε γνώση αυτής.

Η Ειδική Επιτροπή ασκεί έλεγχο νομιμότητας και εκδίδει απόφαση επί της προσφυγής μέσα σε αποκλειστική προθεσμία τριάντα (30) ημερών από την υποβολή της. Οι αποφάσεις της επιτροπής κοινοποιούνται στον Γενικό Γραμματέα και στο Δήμο ή στην Κοινότητα ή στο νομικό πρόσωπο αυτών, καθώς και σε αυτόν που έχει ασκήσει προσφυγή.

Οι αποφάσεις της Ειδικής Επιτροπής προσβάλλονται μόνο στα αρμόδια δικαστήρια.

Η παρούσα δημοσιεύεται στην ιστοσελίδα του Δήμου Παλαιού Φαλήρου, σύμφωνα με την παρ. 3 του άρθρου 71 του Ν. 3852/2010. (<http://www.palaiofaliro.gr/>).

Η παρούσα εμπίπτει στις διατάξεις του άρθρου 2 παρ. 4 περ.6 του Ν. 3861/2010: “Ενίσχυση της διαφάνειας με την υποχρεωτική ανάρτηση νόμων και πράξεων των κυβερνητικών, διοικητικών και αυτοδιοικητικών οργάνων στο διαδίκτυο «Πρόγραμμα Διαύγεια» και άλλες διατάξεις”.

Σύμφωνα με το άρθρο 4 του Ν. 3861/2010, όπως τροποποιήθηκε με την παρ. 5 του άρθρου 23 του Ν. 4210/2013 (ΦΕΚ 254/Α/21.11.2013): «Ρυθμίσεις Υπουργείου Διοικητικής Μεταρρύθμισης και Ηλεκτρονικής Διακυβέρνησης και άλλες διατάξεις», «Οι πράξεις που είναι αναρτημένες στο διαδίκτυο, σύμφωνα με τις διατάξεις των άρθρων 1 έως 6 του παρόντος νόμου, με εξαίρεση τις πράξεις της παραγράφου 1 του παρόντος, εξαιρούνται από τις ρυθμίσεις των παραγράφων 5 και 6 του άρθρου 16 του Ν. 3345/2005, όπως αυτές αντικατέστησαν τις διατάξεις των παραγράφων 2 και 3 του άρθρου 11 του Ν. 2690/1999, και μπορούν να χρησιμοποιηθούν χωρίς επικύρωση. Αρκεί η επίκληση του ΑΔΑ για την αυτεπάγγελτη αναζήτηση των αναρτημένων πράξεων τόσο κατά τη διεκπεραίωση υποθέσεων των διοικουμένων όσο και κατά την επικοινωνία μεταξύ φορέων.»

Αφού συντάχθηκε και αναγνώσθηκε το παρόν πρακτικό, υπογράφεται:

Ο ΠΡΟΕΔΡΟΣ
ΓΕΩΡΓΙΟΣ ΧΡΥΣΟΒΕΡΙΔΗΣ

ΤΑ ΜΕΛΗ

Π. ΦΑΛΗΡΟ
Ακριβές Αντίγραφο
Ο ΔΗΜΑΡΧΟΣ

ΔΙΟΝΥΣΙΟΣ ΧΑΤΖΗΔΑΚΗΣ

2017



ΔΗΜΟΣ ΠΑΛΑΙΟΥ ΦΑΛΗΡΟΥ

ΕΙΣΗΓΗΤΙΚΗ ΕΚΘΕΣΗ

ΠΡΟΫΠΟΛΟΓΙΣΜΟΥ 2017

ΔΗΜΑΡΧΟΣ
ΔΙΟΝΥΣΗΣ ΧΑΤΖΗΔΑΚΗΣ

ΔΕΚΕΜΒΡΙΟΣ 2016



ΠΕΡΙΕΧΟΜΕΝΑ

	Σελ.
ΚΕΦΑΛΑΙΟ ΠΡΩΤΟ	
1. Εισαγωγή – Νομοθετικό Πλαίσιο	3
2. Τήρηση Αρχών δημοσιονομικής διαχείρισης και εποπτείας	4
3. Γενικά	5
4. Συγκριτικά στοιχεία προϋπολογισμών 2010-2016 Δήμου Παλαιού Φαλήρου	6
5. Οι κρατικές επιχορηγήσεις και η εξέλιξή τους κατά τα έτη 2010-2015	10
6. Διαδικασία σύνταξης προϋπολογισμού ο.ε. 2017 Δήμου Παλαιού Φαλήρου	12
7. Τομείς προτεραιότητας του προϋπολογισμού ο.ε. 2017 του Δήμου Παλαιού Φαλήρου	13
ΚΕΦΑΛΑΙΟ ΔΕΥΤΕΡΟ	
1. Οικονομικά μεγέθη προϋπολογισμού εσόδων-εξόδων 2016-2017	17
2. Προβλέψεις προϋπολογισμού ο.ε. 2017	18
Α. Έσοδα	18
Β. Έξοδα	19
3. Εκτέλεση προϋπολογισμού ο.ε. 2016	20
Α. Έσοδα	20
Β. Έξοδα	25
4. Βασικά μεγέθη προϋπολογισμού ο.ε. 2017	27
Α. Έσοδα	27
Β. Έξοδα	30
5. Ανάλυση δαπανών προϋπολογισμού ο.ε. 2017	32

ΕΙΣΗΓΗΤΙΚΗ ΕΚΘΕΣΗ ΠΡΟΫΠΟΛΟΓΙΣΜΟΥ ΔΗΜΟΥ ΠΑΛΑΙΟΥ ΦΑΛΗΡΟΥ ΟΙΚΟΝΟΜΙΚΟΥ ΕΤΟΥΣ 2017

ΚΕΦΑΛΑΙΟ ΠΡΩΤΟ

1. Εισαγωγή – Νομοθετικό Πλαίσιο

Ο ετήσιος προϋπολογισμός, όπως ορίζεται στα άρθρα 1 & 2 του Β.Δ. 17-5/15-6-59 (ΦΕΚ 114/59 τεύχος Α') «Περί οικονομικής διοικήσεως και λογιστικού των Δήμων και Κοινοτήτων», **προσδιορίζει τα έσοδα και έξοδα των δήμων για ένα οικονομικό έτος** (δηλαδή 1/1-31/12, βάσει του άρθ. 156 του Ν. 3463/2006: «Δημοτικός & Κοινοτικός Κώδικας» - ΦΕΚ 114/08.06.2006 τεύχος Α'). Στον προϋπολογισμό αναγράφονται τα έσοδα και έξοδα τα οποία αφορούν ορισμένη χρονική περίοδο, δηλαδή το οικονομικό έτος, τα οποία διαιρούνται σε τακτικά και έκτακτα και κατανέμονται σε κεφάλαια και άρθρα, κατά κατηγορίες και είδη εσόδων και αντικείμενα δαπανών (κωδικούς αριθμούς εσόδων/εξόδων Κ.Α.Ε.).

«Ο προϋπολογισμός των δήμων και κοινοτήτων εμπεριέχει εξουσιοδότηση για την είσπραξη των εσόδων που εγγράφονται στον προϋπολογισμό και νομιμοποιεί την εκτέλεση των δαπανών μέσω των εγγεγραμμένων σε αυτό πιστώσεων» (βλ. Κ. Σαββαΐδου, «Οικονομική Διοίκηση και Διαχείριση των ΟΤΑ», εκδ. Νομική Βιβλιοθήκη, 2009, σελ. 151).

Στο **άρθρο 155 του Ν. 3463/2006** περί του περιεχομένου και τύπου προϋπολογισμού των δήμων ορίζεται ότι στον προϋπολογισμό γράφονται όλα τα έσοδα και οι δαπάνες αυτών. Στο **άρθρο 266** – όπως έχει τροποποιηθεί και ισχύει - του **Ν. 3852/2010** («Νέα Αρχιτεκτονική της Αυτοδιοίκησης και της Αποκεντρωμένης Διοίκησης - Πρόγραμμα Καλλικράτης» -- ΦΕΚ 87/07.06.2010 τεύχος Α') καθορίζονται οι διαδικασίες σύνταξης και ψήφισης αυτού από τα αρμόδια όργανα των δήμων. Με την με **αρ. 7028/03.02.2004** Κοινή Υπουργική Απόφαση (ΚΥΑ) (ΦΕΚ 253/09.02.2004 τεύχος Β') καθορίζεται ο τύπος του προϋπολογισμού των δήμων και με την με **αρ. οικ. 23976/22.07.2016** ΚΥΑ (ΦΕΚ 2311/26.07.2016 τεύχος Β') παρέχονται οδηγίες για την κατάρτιση του προϋπολογισμού των Δήμων, οικονομικού έτους 2017 σε εφαρμογή του άρθ. 77 του Ν. 4172/2013 (ΦΕΚ 167/23.07.2013 τεύχος Α').

Σύμφωνα με την παρ. 1 του άρθ. 1 της προαναφερομένης ΚΥΑ, οι ΟΤΑ οφείλουν να καταρτίζουν τουλάχιστον ισοσκελισμένους προϋπολογισμούς βάσει του **άρθ. 64 του Ν. 4270/2014** – Κανόνας δημοσιονομικής θέσης άρθ. 35 του ιδίου νόμου

[«Αρχές δημοσιονομικής διαχείρισης και εποπτείας (ενσωμάτωση της Οδηγίας 2011/85/ΕΕ) – δημόσιο λογιστικό και άλλες διατάξεις» - ΦΕΚ 143/Α/28.06.2014] . Βάσει της παρ. 2 της ίδιας ΚΥΑ, στον Π/Υ εγγράφονται όλες οι δαπάνες και τα έσοδα του δήμου, τα οποία αναμένεται να πληρωθούν και αντίστοιχα να εισπραχθούν κατά τη διάρκεια του οικονομικού έτους. Επιπλέον, εγγράφονται οι προβλέψεις μη είσπραξης εισπρακτέων υπολοίπων βεβαιωθέντων κατά τα παρελθόντα οικονομικά έτη εντός του οικονομικού έτους (Κωδικός Αριθμός Εξόδων «85» - ύψος επισφαλειών) καθώς και το αποθεματικό (Κ.Α Εξόδων «91 »).

Ειδικότερα, εγγράφονται κατά προτεραιότητα οι υποχρεωτικές δαπάνες που καθορίζονται με την παρ. 1 του άρθρου 158 του ΔΚΚ, όπως τροποποιήθηκε και ισχύει. Νέα έργα χρηματοδοτούμενα από ίδια έσοδα εγγράφονται στον Π/Υ μόνο εφόσον στοιχειοθετείται από τις αντίστοιχες εγγραφές εσόδων η χρηματοδότησή τους. Σε κάθε περίπτωση για κάθε έργο, υπηρεσία, προμήθεια ή μελέτη, ανεξαρτήτως της πηγής χρηματοδότησης τους, πρέπει να εγγράφονται ως δαπάνη στον Π/Υ, μόνο τα ποσά που εκτιμάται ότι θα πληρωθούν εντός του οικονομικού έτους που αυτός αναφέρεται. Επιχορηγήσεις από τον Προϋπολογισμό Δημοσίων Επενδύσεων του έτους 2017 για νέα έργα μπορούν να εγγραφούν μόνο εφόσον υπάρχει σχετική απόφαση ένταξης.

2. Τήρηση Αρχών δημοσιονομικής διαχείρισης και εποπτείας

Οι δήμοι, ως φορείς της Γενικής Κυβέρνησης, κατά τη σύνταξη του προϋπολογισμού τηρούν τις **γενικές αρχές του άρθ. 49 του Ν. 4270/2014**: α) της ετήσιας διάρκειας (δηλαδή, 1/1 – 31/12 του ίδιου ημερολογιακού έτους) και β) της ενότητας και της καθολικότητας (δηλαδή, όλα τα έσοδα και οι δαπάνες εγγράφονται και εμφανίζονται σε έναν ενιαίο προϋπολογισμό).

Ακόμη ακολουθούνται οι εξής **αρχές δημοσιονομικής διαχείρισης του άρθ. 33** του ως άνω νόμου:

- Αρχή της χρηστής δημοσιονομικής διαχείρισης. Δηλαδή η διαχείριση της περιουσίας και των υποχρεώσεων πρέπει να διενεργείται με σύνεση και με γνώμονα την εξασφάλιση της δημοσιονομικής βιωσιμότητας.

Ειδικότερα, η αρχή αυτή εξειδικεύεται:

- στην αρχή της οικονομικότητας – διάθεση μέσω υλοποίησης πολιτικών έγκαιρα, στην ενδεδειγμένη ποιότητα και ποσότητα, με την ελάχιστη δημοσιονομική επιβάρυνση και με τη χρήση των αναγκαίων μόνο διοικητικών πόρων,

- στην αρχή της αποδοτικότητας – τήρηση της βέλτιστης δυνατής σχέσης μεταξύ των χρησιμοποιούμενων μέσων και των επιτυγχανόμενων αποτελεσμάτων ,
 - στην αρχή της αποτελεσματικότητας – έλεγχος της επίτευξης των συγκεκριμένων αντικειμενικών στόχων και των αποτελεσμάτων που έχουν εκ των προτέρων οριστεί.
- Αρχή της υπευθυνότητας και της λογοδοσίας για τη διαχείριση των οικονομικών αποσκοπώντας στη διασφάλιση της σταθερότητας και της βιωσιμότητας των οικονομικών.
 - Αρχή της διαφάνειας. Δηλαδή διασφάλιση της έγκαιρης πληροφόρησης, οικονομικής ή άλλης φύσης για την αποτελεσματικότητα δημόσιου ελέγχου.
 - Αρχή της ειλικρίνειας. Δηλαδή κάθε πρόβλεψη να στηρίζεται σε πραγματικά στοιχεία, σε ανακοινωθείσες αποφάσεις και να έχουν ληφθεί υπόψη όλα τα ενδεχόμενα και οι κίνδυνοι που δύνανται να έχουν σημαντικές δημοσιονομικές επιπτώσεις.

Επιπρόσθετα κατά τη σύνταξη του προϋπολογισμού, ισχύουν οι **κανόνες του δημοσιονομικού σχεδιασμού του άρθρου 34, του χρέους του άρθρου 36 και της πορείας προσαρμογής του άρθρου 37 του Ν. 4270/2014.**

3. Γενικά

Ο προϋπολογισμός του Δήμου Παλαιού Φαλήρου για το έτος 2017 έχει ως **βασικό στόχο την παροχή ποιοτικότερων υπηρεσιών προς τους πολίτες και τις επιχειρήσεις, τη βελτίωση του βιοτικού επιπέδου & την κάλυψη των αναγκών τους και την επίτευξη της τοπικής ανάπτυξης** ασκώντας τις θεσμοθετημένες αρμοδιότητες όπως αυτές ορίζονται στους νόμους 3463/2006 και 3852/2010 σε οικονομικό, κοινωνικό και πολιτιστικό επίπεδο υπέρ της αποκέντρωσης και αυτοδιοίκησης, στο πλαίσιο των νόμων και του δημοσίου συμφέροντος.

Ο δήμος Παλαιού Φαλήρου θα συνεχίσει να βρίσκεται «κοντά» στον πολίτη εφαρμόζοντας πολιτικές και αναλαμβάνοντας πρωτοβουλίες μέσα από ένα Πρόγραμμα δράσεων, προσαρμοσμένων στο μεταβαλλόμενο περιβάλλον και στις θεματικές προτεραιότητες της πολιτικής συνοχής της Ευρωπαϊκής Ένωσης (Ε.Ε.) για την προγραμματική περίοδο 2014-2020. Επιδίωξή του, η αποτελεσματικότερη

διαχείριση των τοπικών ζητημάτων προς όφελος της κοινωνίας των πολιτών και την επίτευξη της κοινωνικής συνοχής.

Οι ολοένα και αυξανόμενες προκλήσεις απαιτούν την αξιοποίηση στο έπακρο των διαρκώς μειουμένων οικονομικών –και όχι μόνον- πόρων (“*to do more with less*”) σε ένα ιδιαίτερα ρευστό και αβέβαιο περιβάλλον (βλ. κείμενο του Υπουργείου Διοικητικής Μεταρρύθμισης και Ηλεκτρονικής Διακυβέρνησης «Εθνική Στρατηγική για τη διοικητική μεταρρύθμιση 2014-2016»). Μέσα στο δύσκολο περιβάλλον της κοινωνικο-οικονομικής κρίσης, ο δήμος καλείται να αντιμετωπίσει τις εξής προκλήσεις:

- *Η ανταπόκριση στις παγκοσμίως μεταβαλλόμενες συνθήκες.*
- *Οι υψηλότερες προσδοκίες από τους πολίτες και τις επιχειρήσεις.*
- *Η αντιμετώπιση του θέματος των περιορισμένων πόρων – περισσότερες υπηρεσίες με λιγότερους πόρους.*

(βλ. ΙΤΑ-Ε.Ε.Τ.Α.Α., “Οι αναγκαίες προϋποθέσεις για τη ψηφιακή σύγκλιση των Ο.Τ.Α. και τη μετάβαση της Τ.Α. στην Τοπική Ηλεκτρονική Διακυβέρνηση”, Αύγουστος 2006, σελ. 15).

Οι συνέπειες

- της παγκοσμιοποίησης,
- τα νέα ευρωπαϊκά δεδομένα,
- οι ραγδαίες εξελίξεις στην τεχνολογία,
- οι νέες και πολύπλοκες συνθήκες που διαμορφώνονται από την οικονομική-κοινωνική κρίση

σε συνδυασμό με

- ❖ τα οικονομικά προβλήματα,
- ❖ τη μεταφορά αρμοδιοτήτων,
- ❖ την μη επάρκεια πόρων,
- ❖ την ανάγκη βελτίωσης των υποδομών,
- ❖ την πολυνομία και τη γραφειοκρατία

αποτελούν μερικά από τα βασικά στοιχεία που ελήφθησαν υπόψη για τη σύνταξη του προϋπολογισμού ο.ε. 2017 σε βάση ρεαλιστική στα πλαίσια της αρχής της χρηστής δημοσιονομικής διαχείρισης.

Με τον προϋπολογισμό ο.ε. 2017, ο δήμος Παλαιού Φαλήρου, ανταποκρινόμενος στις αλλαγές του περιβάλλοντος και στις νέες ανάγκες αλλά και προάγοντας τη συνεργασία με άλλους φορείς και οργανισμούς, στοχεύει να

- να διατηρήσει το επίπεδο των προσφερόμενων υπηρεσιών του – και όχι μόνο
- να προσφέρει υψηλότερου επιπέδου υπηρεσίες με αποτελεσματικότητα και αποδοτικότητα

επιδιώκοντας

- ❖ την προστασία,
- ❖ την ανάπτυξη και τη συνεχή βελτίωση των συμφερόντων και της ποιότητας ζωής της τοπικής κοινωνίας και
- ❖ την εξασφάλιση της κοινωνικής ευημερίας.

Όλα τα παραπάνω αποτυπώνονται στον ετήσιο προϋπολογισμό δίνοντας προτεραιότητα στα εξής σημαντικά στοιχεία κατάρτισής του:

- Ισοσκελισμένος προϋπολογισμός ➡️ ➡️ ➡️ σύνολο εσόδων ίσο με το σύνολο δαπανών.
- Ρεαλιστικός προϋπολογισμός ➡️ ➡️ ➡️ όλα τα έσοδα που θα εισπραχθούν και όλες οι δαπάνες που θα δαπανηθούν εντός του έτους καταγράφονται στον προϋπολογισμό.
- Πρόβλεψη εσόδων ➡️ ➡️ ➡️ βεβαιωθέντα έσοδα κατά τη διάρκεια του ο.ε. και αυτά του προηγούμενου ο.ε. που δεν έχουν εισπραχθεί.
- Εγγραφή υποχρεωτικών δαπανών ➡️ ➡️ ➡️ πιστώσεις ισόποσες με το ανεξόφλητο μέρος των αναλήψεων υποχρεώσεων του προηγούμενου ο.ε.
- Συνεχιζόμενες δαπάνες ➡️ ➡️ ➡️ υποχρεώσεις παρελθόντων ετών.
- Πολυετείς δαπάνες ➡️ ➡️ ➡️ δαπάνες που βαρύνουν είτε τμηματικά είτε εξ ολοκλήρου τα επόμενα έτη του Μεσοπρόθεσμου Πλαισίου Δημοσιονομικής Στρατηγικής, συμπεριλαμβανομένου και των μισθώσεων ακινήτων.
- Οφειλές Παρελθόντων Οικονομικών Ετών ➡️ ➡️ ➡️ όλες οι εκκρεμείς υποχρεώσεις και τα ανεξόφλητα τιμολόγια του προηγούμενου έτους μεταφέρονται στο επόμενο ο.ε. και εξοφλούνται κατά χρονική προτεραιότητα.
- Αποθεματικό ➡️ ➡️ ➡️ ειδική πίστωση προκειμένου να καλυφθούν δαπάνες που δεν είχαν προβλεφθεί κατά την κατάρτιση του προϋπολογισμού (δεν υπερβαίνει το 5% του συνόλου των τακτικών εσόδων που είναι γραμμένα στον προϋπολογισμό – άρθ. 161 του Ν. 3463/2006).

4. Συγκριτικά στοιχεία προϋπολογισμών ετών 2010 – 2017 Δήμου Παλαιού Φαλήρου

Ο προϋπολογισμός του δήμου Παλαιού Φαλήρου από το 2010, έτος προσφυγής της χώρας στο μηχανισμό στήριξης, παρουσιάζει την εξής πορεία (βάσει απολογιστικών στοιχείων):

Πίνακας 1: Συγκριτικά στοιχεία προϋπολογισμών ετών 2010-2017

ΕΤΟΣ	ΔΙΑΜΟΡΦΩΘ. ΠΡ/ΣΜΟΣ	ΠΟΣΟΣΤΙΑΙΑ ΜΕΤΑΒΟΛΗ ΑΝΑ ΕΤΟΣ %	ΠΟΣΟΣΤΙΑΙΑ ΜΕΤΑΒΟΛΗ ΣΕ ΣΧΕΣΗ ΜΕ ΤΟ 2010 %	ΕΙΣΠΡΑΧΘΕΝΤΑ	ΠΛΗΡΩΘΕΝΤΑ	ΠΟΣΟΣΤΙΑΙΑ ΑΝΑΛΟΓΙΑ ΠΛΗΡΩΘΕΝΤΩΝ ΑΝΑ ΕΤΟΣ /ΕΙΣΠΡΑΧΘ. %
2010	46.770,656,79	-	-	33.982.928,57	30.364.102,73	89,35
2011	40.907.472,80	-12,54	-12,54	33.218.086,71	28.312.040,90	87,88
2012	46.516.984,00	13,71	-0,54	30.588.796,96	25.066.270,77	81,94
2013	39.806.908,87	-14,43	-14,89	29.370.737,70	22.530.026,32	76,71
2014	37.016.012,15	-7,01	-20,86	32.216.636,26	24.800.060,95	76,98
2015	37.234.416,71	0,59	-20,39	30.744.298,03	22.754.040,75	74,01
2016 (μέχρι 1/12/16)	42.106.544,85	13,08	-9,97	30.963.529,03	22.709.085,33	73,34
2017	40.577.913,57	-3,63	-13,24	-	-	-

Σημειώνεται ότι από το 2014, στον προϋπολογισμό εγγράφονται όλες οι δαπάνες και τα έσοδα του δήμου, **τα οποία αναμένεται να πληρωθούν και αντίστοιχα να εισπραχθούν κατά τη διάρκεια του οικονομικού έτους.** Συγκεκριμένα, σε κάθε περίπτωση για κάθε έργο, υπηρεσία, προμήθεια ή μελέτη, ανεξαρτήτως της πηγής χρηματοδότησής τους, **πρέπει να εγγράφονται ως δαπάνη στον προϋπολογισμό, μόνο τα ποσά που εκτιμάται ότι θα πληρωθούν εντός του οικονομικού έτους που αυτός αναφέρεται.** Σε περίπτωση που τα ανωτέρω χρηματοδοτούνται από επιχορηγήσεις, ανεξαρτήτως πηγής, **στο σκέλος των εσόδων εγγράφονται αντίστοιχα μόνο τα ποσά που αναμένεται ότι θα αποδοθούν** στο δήμο εντός του οικονομικού έτους. (βλ. ΚΥΑ οικ. 30842/31.07.2013)

Γράφημα 1: Πορεία διαμορφωθέντων / πληρωθέντων 2010-2017

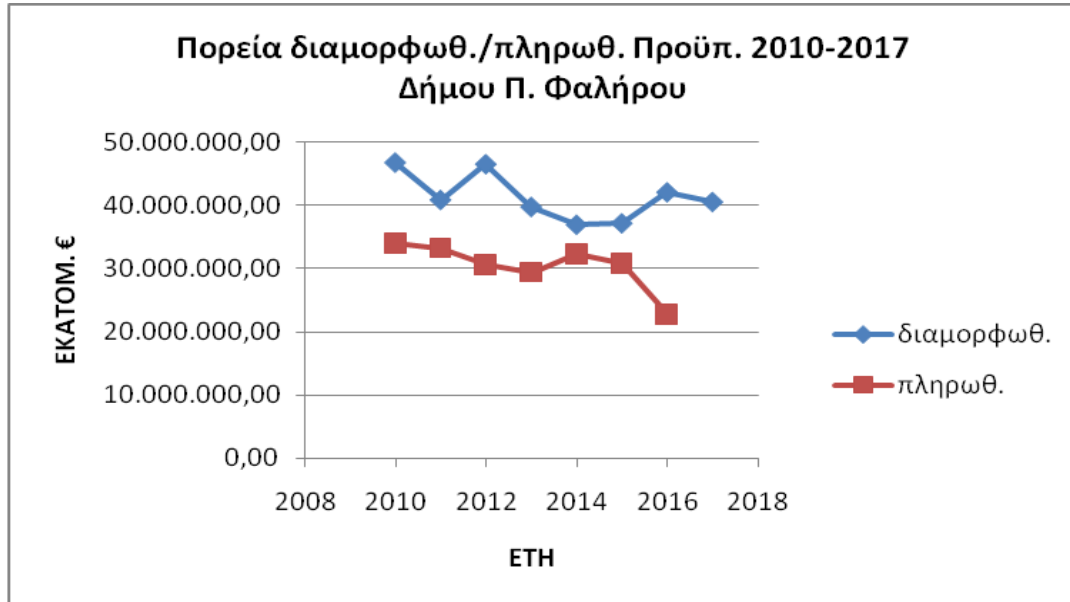

Γράφημα 2: Αναλογία πληρωθέντων επί εισπραχθέντων ετών 2010-2016

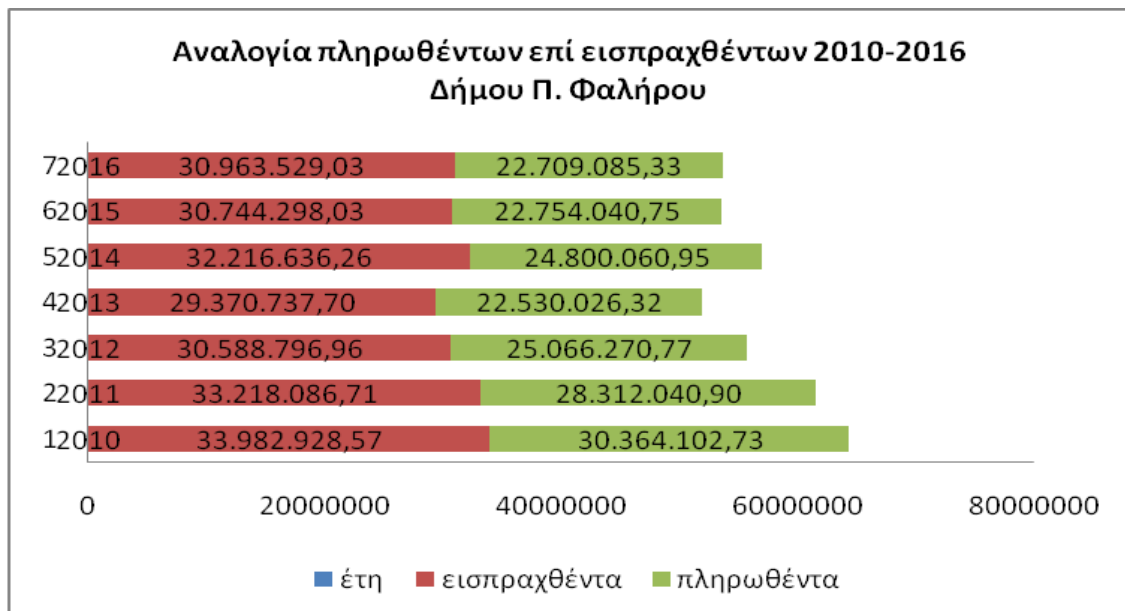

Γράφημα 3: Πορεία εισπραχθέντων-πληρωθέντων 2010-2016

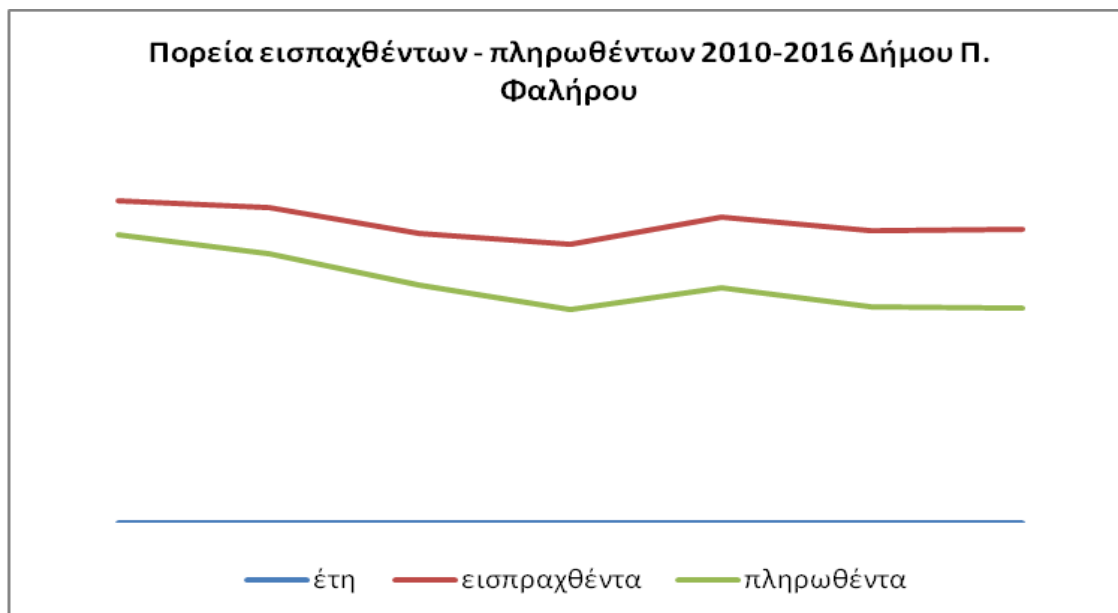

5. Οι κρατικές επιχορηγήσεις και η εξέλιξή τους κατά τα έτη 2010-2015

Ιδιαίτερη αναφορά πρέπει να γίνει στη χρηματοδότηση των δήμων από θεσμοθετημένους πόρους, δηλαδή από ΚΑΠ – ΚΑ 06 (Κεντρικοί Αυτοτελείς Πόροι – χρηματοδότηση λειτουργικών δαπανών) και ΣΑΤΑ – ΚΑ 1311.001 (Συλλογική Απόφαση Τοπικής Αυτοδιοίκησης - χρηματοδότηση επενδυτικών δραστηριοτήτων) σύμφωνα με τον Ν. 3852/2010 και την εξέλιξή τους κατά τα έτη 2010-2015.

Πίνακας 2: Οικονομικά στοιχεία ΚΑΠ & ΣΑΤΑ ετών 2010-2015 Δήμου Παλαιού Φαλήρου

ΕΤΟΣ	ΕΙΣΠΡΑΧΘΕΝΤΑ ΚΑΠ	ΠΟΣΟΣΤΙΑΙΑ ΜΕΤΑΒΟΛΗ ΑΝΑ ΕΤΟΣ %	ΠΟΣΟΣΤΙΑΙΑ ΜΕΤΑΒΟΛΗ ΣΕ ΣΧΕΣΗ ΜΕ ΤΟ 2010 %	ΕΙΣΠΡΑΧΘΕΝΤΑ ΣΑΤΑ	ΠΟΣΟΣΤΙΑΙΑ ΜΕΤΑΒΟΛΗ ΑΝΑ ΕΤΟΣ %	ΠΟΣΟΣΤΙΑΙΑ ΜΕΤΑΒΟΛΗ ΣΕ ΣΧΕΣΗ ΜΕ ΤΟ 2010 %
2010	11.207.558,82	-	-	934.791,50	-	-
2011	10.960.532,51	-2,21	-2,21	525.551,00	-43,78	-43,78
2012	8.570.044,98	-21,81	-23,53	1.161.892,00*	121,08	24,29
2013	7.300.653,12	-14,81	-34,86	583.240,00	-49,8	-37,61
2014	7.512.659,98	2,9	-32,97	379.000,00	-35,02	-59,46
2015	7.646.925,21	1,79	-31,77	420.120,00	10,85	-55,06

* στο ποσό των 1.161.892,00€ συμπεριλαμβάνονται δύο (2) δόσεις του 2011 συνολικού ποσού 549.172€

Γράφημα 4: Εξέλιξη εσόδων από ΚΑΠ ετών 2010-2015 Δήμου Παλαιού Φαλήρου

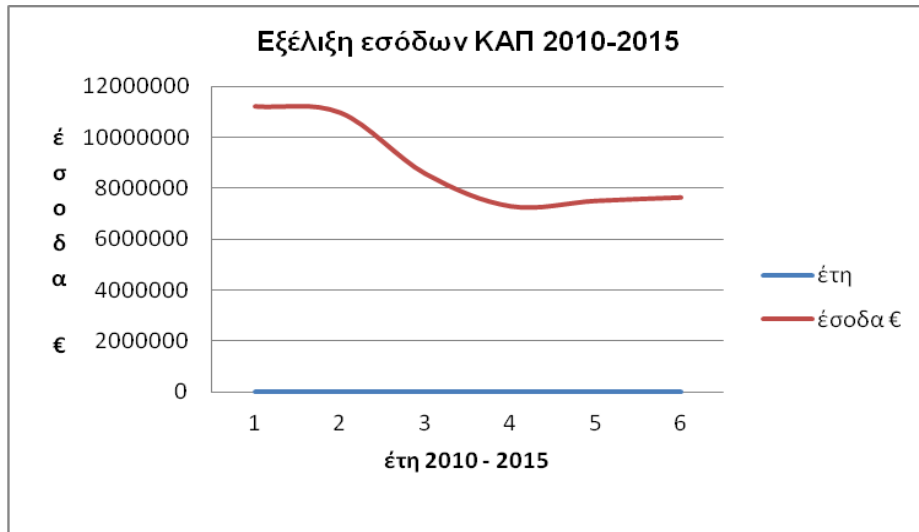

Γράφημα 5: Εξέλιξη εσόδων από ΣΑΤΑ ετών 2010-2015 Δήμου Παλαιού Φαλήρου

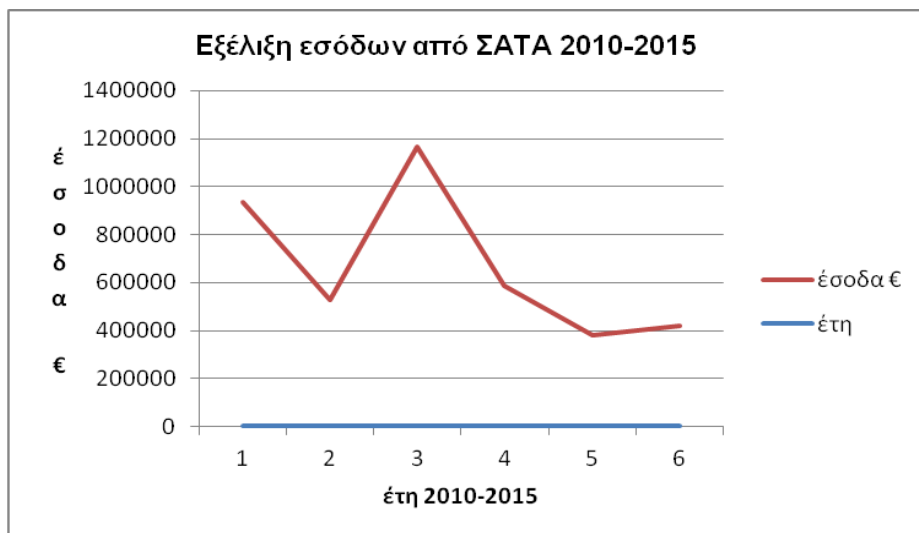

Γράφημα 6: Εξέλιξη εσόδων ΚΑΠ – ΣΑΤΑ ετών 2010-2015 Δήμου Παλαιού Φαλήρου

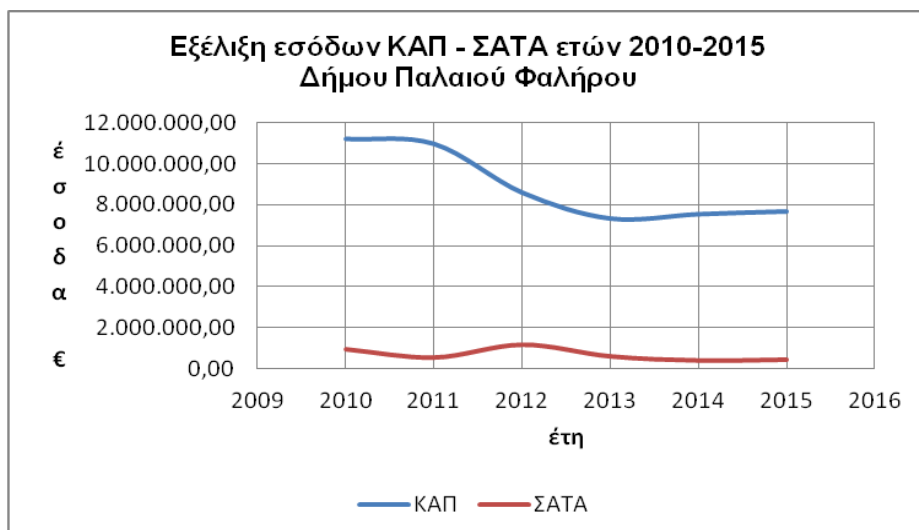

6. Διαδικασία σύνταξης προϋπολογισμού ο.ε. 2017 Δήμου Παλαιού Φαλήρου

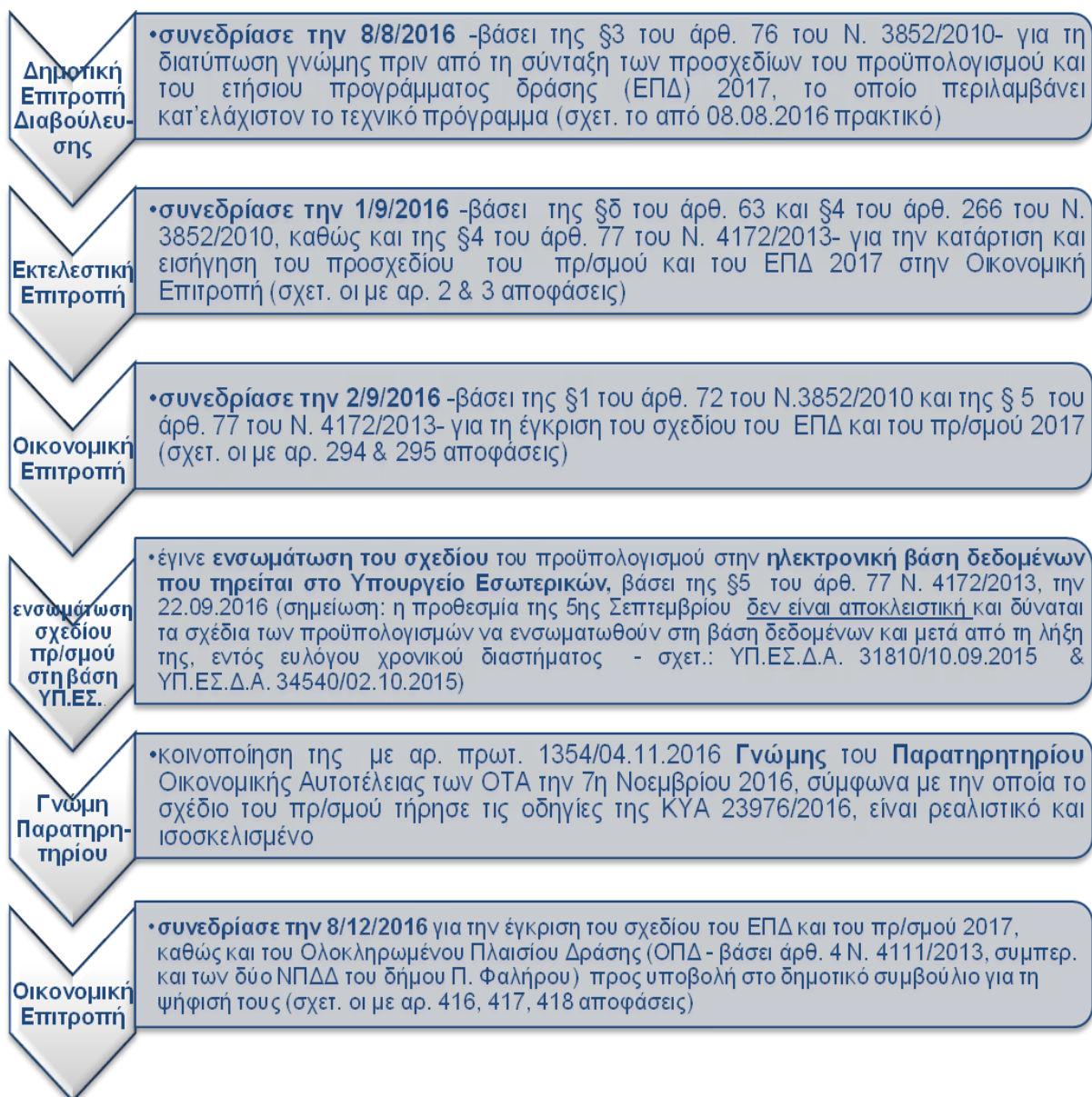

7. Τομείς προτεραιότητας του προϋπολογισμού ο.ε. 2017 του Δήμου Παλαιού Φαλήρου

❖ Κοινωνική Πολιτική

Ο Δήμος Παλαιού Φαλήρου αναπτύσσοντας κοινωνικά προγράμματα και δράσεις -είτε με δικούς του πόρους είτε σε συνεργασία με διάφορους φορείς- στέκεται και θα συνεχίσει να στέκεται δίπλα στον πολίτη και ιδιαίτερα σε ευπαθείς ομάδες πληθυσμού προσφέροντας αλληλεγγύη και υποστήριξη μέσω παρεχόμενων κοινωνικών υπηρεσιών με στόχο την κοινωνική ένταξη και κοινωνική ευημερία: Δημοτικοί Παιδικοί Σταθμοί, κοινωνικό παντοπωλείο, κοινωνικό συσσίτιο, ΚΑΠΗ, Δημοτικά Ιατρεία-ΚΕΠ Υγείας για την πρόληψη και την προαγωγή της υγείας με την έγκαιρη διάγνωση νοσημάτων, έκδοση βιβλιαρίων ιατροφαρμακευτικής & νοσοκομειακής περίθαλψης για οικονομικά αδύνατους και ανασφάλιστους κατοίκους, χορήγηση προνοιακών επιδομάτων, εξετάσεις προληπτικού ελέγχου σε συνεργασία με Νοσοκομειακά Ιδρύματα, εθελοντική αιμοδοσία, Κέντρο ψυχοκοινωνικής στήριξης,



Πρόγραμμα παιδικής παχυσαρκίας “Παιδειατροφή”, βελτίωση και διεύρυνση του Προγράμματος πρόληψης, προαγωγής υγείας στον εφηβικό πληθυσμό για το μεταβολικό σύνδρομο με τη χρήση καινοτόμων τεχνολογικών τηλεϊατρικής (ΕΣΠΑ – best practice) σε συνεργασία με όμορους δήμους, αξιοποίηση του Πιλοτικού προγράμματος

Smart Care (Ε.Ε.) αναφορικά με την προσφορά υπηρεσιών πρόληψης της υγείας καθώς και της κοινωνικής ενσωμάτωσης σε κατοίκους που πάσχουν από σακχαρώδη διαβήτη, συνεργασία με φορείς και συλλόγους για Άτομα με Ειδικές Ανάγκες για την υλοποίηση δράσεων υποστήριξης και δραστηριοποίησης ΑμεΑ, κατασκευή ραμπών ΑΜΕΑ σε υφιστάμενα πεζοδρόμια, Δημοτική Βιβλιοθήκη και Παιδική Βιβλιοθήκη, Πρόγραμμα Θερινής Δημιουργικής Απασχόλησης, Κέντρο παχυσαρκίας και διατροφικής αγωγής σε συνδυασμό με αθλητικές δραστηριότητες για καλή φυσική κατάσταση και προστασία της υγείας, λειτουργία Κέντρου Κοινότητας- “One Stop Shop” (χρηματοδότηση ΕΣΠΑ): ανάπτυξη ενός τοπικού σημείου αναφοράς για την υποδοχή, εξυπηρέτηση και διασύνδεση των πολιτών με όλα τα κοινωνικά προγράμματα και υπηρεσίες, προώθηση και ανάπτυξη του εθελοντισμού, πρωτοβουλίες συλλογής ειδών για άστεγους και άπορους, αξιοποίηση άνεργων συμπολιτών μας μέσω προγραμμάτων κοινωνικής εργασίας, απαλλαγή/μείωση από τα δημοτικά τέλη των δημοτών-κατοίκων για: απόρους,

τρίτεκνους, πολύτεκνους, άτομα με αναπηρία άνω του 67%, μονογονεϊκές οικογένειες και δικαιούχους του Α΄ κεφαλαίου του Ν. 4320/15 για την πρώτη κύρια κατοικία τους, ανάπτυξη δράσεων και πρωτοβουλιών της δημοτικής επιτροπής Ισότητας των Φύλων για την καταπολέμηση των ανισοτήτων, αξιοποίηση χρηματοδοτικών εργαλείων (π.χ. ΕΣΠΑ 2014-2020) κ.λπ.

❖ Περιβάλλον - Καθαριότητα

Η προστασία και ανάδειξη του περιβάλλοντος αποτελούν προτεραιότητα του δήμου Παλαιού Φαλήρου για τη βελτίωση της ποιότητας της ζωής των πολιτών. Η ανάπτυξη δράσεων βελτίωσης, ανάπλασης και αναβάθμισης του αστικού περιβάλλοντος στοχεύει στην ανάδειξη και αξιοποίηση του περιβάλλοντος και την προώθηση της τοπικής βιώσιμης ανάπτυξης. Όλοι έχουν δικαίωμα στους χώρους πρασίνου και αναψυχής και στην καθαριότητα των κοινόχρηστων χώρων.

Οι σημαντικότερες σχετικές εγγραφές στον προϋπολογισμό ο.ε. 2017 αφορούν:



καθημερινή καθαριότητα, συντήρηση και βελτίωση των χώρων πρασίνου, εργασίες αναμόρφωσης, αναβάθμισης και βελτίωσης κοινόχρηστων χώρων, πεζοδρομίων, οδών και πλατειών, συντήρηση, αναβάθμιση και επέκταση δικτύων, εργασίες πρόληψης για ασθένειες δέντρων και μολύνσεις περιβαλλοντικών χώρων, διαχείριση αδέσποτων ζώων, ορθολογική διαχείριση των υπολειμμάτων πρασίνου, δενδροφυτεύσεις, μελέτες κυκλοφοριακών ρυθμίσεων, υδρογεωλογική μελέτη υδροληπτικής ικανότητας των δυο γεωτρήσεων του δήμου, μελέτη Διαχείρισης Πάρκου, συντήρηση κάδων απορριμμάτων και προμήθεια νέων, αναβάθμιση δικτύου ηλεκτροφωτισμού, προμήθεια οχημάτων και μηχανημάτων καθαριότητας. Για το 2017 έχει προβλεφθεί δαπάνη για την «Κατασκευή υπόγειου χώρου στάθμευσης οχημάτων καθαριότητας και υπέργειου χώρου γραφείων καθαριότητας & χώρου πρασίνου & παιδικής χαράς στο Ο.Τ.381», πρ/σμού μελέτης 4.880.000€.

❖ Παιδεία-Αθλητισμός-Πολιτισμός

Για τη βελτίωση της κοινωνικής ευημερίας των κατοίκων της πόλης, ο δήμος μεριμνά για την προαγωγή της ψυχικής και σωματικής υγείας διοργανώνοντας δραστηριότητες, πραγματοποιώντας εκδηλώσεις & προγράμματα και εκτελώντας έργα στους τομείς της Παιδείας, του Αθλητισμού και του Πολιτισμού. Ταυτόχρονα

προωθείται η τοπική ανάπτυξη και αναδεικνύεται η πόλη σε προορισμό πολιτιστικού τουρισμού.

Στον προϋπολογισμό εξόδων ο.ε. 2017 προβλέπονται δαπάνες για:

- έργα, εργασίες και προμήθειες που αφορούν στα σχολικά συγκροτήματα (κτίρια και χώρους), συντήρηση-ανακατασκευή-πιστοποίηση παιδικών χαρών, προμήθεια οργάνων παιδικών χαρών, βράβευση επιτυχόντων σε ΑΕΙ-ΤΕΙ, καθώς και αριστούχων μαθητών, διοργάνωση τιμητικών εκδηλώσεων για τους εκπαιδευτικούς κ.λπ.,
- προώθηση και εφαρμογή προγραμμάτων ενίσχυσης μαζικού αθλητισμού και διοργάνωση αθλητικών εκδηλώσεων στις αθλητικές εγκαταστάσεις του Δημοτικού Αθλητικού Χώρου και των λοιπών αθλητικών χώρων, συντήρηση και βελτίωση των αθλητικών χώρων & εγκαταστάσεων, συντήρηση του πιστοποιημένου από τη FIFA (Διεθνής Ποδοσφαιρική Ομοσπονδία) του δημοτικού γηπέδου "Σ. ΑΓΓΕΛΟΠΟΥΛΟΣ", περάτωση των εργασιών



κατασκευής του κλειστού γυμναστηρίου 1200 θέσεων, το οποίο χρηματοδοτείται από την Περιφέρεια Αττικής και περιλαμβάνει 2 κτίρια αποδυτηρίων, 4 γήπεδα τένις και 1

γήπεδο ποδοσφαίρου 40,00Χ64,00, καθώς και 141 θέσεις στάθμευσης, προϋπολογισμού μελ. 9.995.000,00€, το οποίο συμβατικό ποσό ανέρχεται στο ύψος των 6.026.840,81€,

- πολιτιστικές εκδηλώσεις υψηλού επιπέδου, συναυλίες, θεατρικές παραστάσεις, θρησκευτικούς εορτασμούς, κούλουμα, εκθέσεις ζωγραφικής, γλυπτικής, παρουσιάσεις βιβλίων κ.λπ. αξιοποιώντας ανθρώπους του πολιτισμού και της τέχνης που συχνά προέρχονται από το Παλιό Φάληρο, προώθηση του σκοπού της Δημοτικής Βιβλιοθήκης και Παιδικής Βιβλιοθήκης αναπτύσσοντας δραστηριότητες με κεντρικό στόχο την κάλυψη των αναγκών του κοινού της πόλης για μόρφωση, πραγματοποίηση πολιτιστικών εκδηλώσεων, εκπαιδευτικών προγραμμάτων και πληροφόρηση.

❖ Τεχνικό Πρόγραμμα

Επιπλέον των έργων που προαναφέρθηκαν ανά τομέα, στο Τεχνικό Πρόγραμμα έτους 2017 προβλέπονται και τα κατωτέρω:



Εκτέλεση έργων ηλεκτροφωτισμού οδών & δημοτικών χώρων, συντήρηση οδικού δικτύου, ανακατασκευές και επισκευές πεζοδρομίων, ασφαλτοταπήτων και κρασπεδορείθρων, συντήρηση δημοτικών κτιρίων, επισκευή κτιρίου φύλαξης οστών δημοτικού νεκροταφείου, κατασκευή οστεοφυλακίων, εργασίες επισκευής και συντήρησης στην παραλία (τέντες, κιγκλιδώματα, πάγκοι).

❖ Διοικητικός Εκσυγχρονισμός

Η ενίσχυση, η αναδιοργάνωση, η αλλαγή διαδικασιών-συστημάτων, η βελτίωση των βασικών συντελεστών της διοικητικής ικανότητας –δηλαδή: ανθρώπινο δυναμικό, κανονιστικό πλαίσιο, δομές και συστήματα- συμβάλλουν αποφασιστικά στην αντιμετώπιση των δυσλειτουργιών της διοίκησης. Η χρήση και αξιοποίηση ιδιαίτερα των ΤΠΕ (τεχνολογία πληροφοριών και επικοινωνίας) ενισχύει και προωθεί την Ηλεκτρονική Διακυβέρνηση, η οποία πρεσβεύει στις προσπάθειες της Μεταρρύθμισης του Δημόσιου Τομέα προκειμένου να επιτευχθεί μεγαλύτερη αποτελεσματικότητα και αποδοτικότητα των υπηρεσιών.

Ορισμένες από τις σχετικές δαπάνες του προϋπολογισμού ο.ε. 2017 είναι: εκπαίδευση-κατάρτιση του προσωπικού, αναβάθμιση υφιστάμενων εφαρμογών και προσαρμογή στις νομοθετικές αλλαγές και απαιτήσεις των υπηρεσιών, προμήθεια προγραμμάτων & λογισμικού, επέκταση συστήματος διαχείρισης Ενιαίου Ηλεκτρονικού αρχείου εγγράφων, εφαρμογή προγραμμάτων ηλεκτρονικής διακυβέρνησης (on line υπηρεσίες εξυπηρέτησης πολιτών, πληροφόρηση, διεκπεραίωση αιτημάτων πολιτών, κ.ά.), προγράμματα προσαρμοσμένα στη νέα νομοθεσία δημοσίων συμβάσεων, βελτίωση λειτουργίας ΚΕΠ για την ταχύτερη και καλύτερη εξυπηρέτηση του κοινού, πρόσληψη προσωπικού ορισμένου χρόνου, μετατάξεις προσωπικού, ηλεκτρονική ενημέρωση των πολιτών σε κεντρικά σημεία της πόλης, κ.λπ.



Επιπλέον, για την είσπραξη εσόδων –κυρίως από οφειλέτες του δήμου- απαιτούνται δαπάνες αναφορικά με έξοδα εκτέλεσης, αποζημίωση δικαστικών επιμελητών και αμοιβή εκτιμητή για διαδικασίες μέσω ΚΕΔΕ (Κώδικας είσπραξης δημοσίων εσόδων) και δαπάνες επίδοσης, κοινοποίησης ατομικών ειδοποιήσεων. Καθώς επίσης, η αξιοποίηση της περιουσίας του δήμου απαιτεί δαπάνες δημοσίευσης σχετικών ανακοινώσεων, συντήρησης, ανακατασκευής κτιρίων, δικτύων και εγκαταστάσεων.

ΚΕΦΑΛΑΙΟ ΔΕΥΤΕΡΟ

ΚΑΤΑΡΤΙΣΗ
ΠΡΟΫΠΟΛΟΓΙΣΜΟΥ
ΟΙΚΟΝΟΜΙΚΟΥ ΕΤΟΥΣ 2017

Τα οικονομικά μεγέθη του προϋπολογισμού οικ. έτους 2017, που εμφανίζονται στον κατωτέρω πίνακα, προβλέπουν :

ΕΣΟΔΑ από : Κεντρικούς αυτοτελείς πόρους (ΚΑΠ), ανταποδοτικά τέλη και δικαιώματα, νομοθετημένα έσοδα, ΣΑΤΑ, ΥΠ.ΕΣ.Δ.Δ.Α., ΕΣΠΑ και λοιπές χρηματοδοτήσεις.

ΕΞΟΔΑ από : Υλοποίηση του τεχνικού προγράμματος έτους 2017, μισθοδοσία προσωπικού, προμήθειες, επιχορηγήσεις σε Ν.Π.Δ.Δ. του δήμου, λειτουργικές ανάγκες και διάφορες άλλες δαπάνες που προσεγγίζουν την αναγκαιότητα της πραγματοποίησης των, με στόχο τον περιορισμό της κάθε μορφής ΣΠΑΤΑΛΗΣ.

Με τα δεδομένα αυτά τα ΟΙΚΟΝΟΜΙΚΑ ΜΕΓΕΘΗ του προϋπολογισμού 2017 (με στοιχεία του μήνα αναφοράς που συντάχθηκε το σχέδιο του προ/σμού 2017, ήτοι Ιουλίου 2016) εμφανίζονται στον κατωτέρω πίνακα.

1. ΟΙΚΟΝΟΜΙΚΑ ΜΕΓΕΘΗ ΠΡΟΫΠΟΛΟΓΙΣΜΟΥ
ΕΣΟΔΩΝ - ΕΞΟΔΩΝ

ΠΡΟΫΠΟΛΟΓΙΣΜΟΣ 2016 ΜΕΧΡΙ 31.07.2016			ΠΡΟΫΠΟΛΟΓΙΣΜΟΣ 2017
	ΑΡΧΙΚΟΣ	ΔΙΑΜΟΡΦΩΘΕΝΤΑ 31.07.2016	ΠΡΟΒΛΕΨΕΙΣ
ΕΣΟΔΑ	39.650.000,00	42.085.771,48	40.577.913,57
ΕΞΟΔΑ	38.982.007,12	42.011.863,48	39.895.379,98
ΑΠΟΘΕΜΑΤΙΚΟ	667.992,88	73.908,00	682.533,59
ΣΥΝΟΛΟ	39.650.000,00	42.085.771,48	40.577.913,57

2. ΠΡΟΒΛΕΨΕΙΣ

ΤΙ ΠΡΟΒΛΕΠΕΙ Ο ΠΡΟΫΠΟΛΟΓΙΣΜΟΣ ΤΟΥ ΟΙΚΟΝΟΜΙΚΟΥ ΕΤΟΥΣ 2017

Ο νέος προϋπολογισμός σε σύγκριση με αυτόν του έτους 2016 προβλέπει:

Α. ΓΙΑ ΤΑ ΕΣΟΔΑ

Τα προϋπολογισθέντα έσοδα του οικονομικού έτους 2017 εκτιμάται να ανέλθουν στο ποσό των **40.577.913,57 €** έναντι ποσού **42.085.771,48 €** του οικονομικού έτους 2016 κατανεμημένα ως κάτωθι:

ΕΣΟΔΑ					
		2016	2017		
	ΟΝΟΜΑΣΙΑ ΕΣΟΔΩΝ	ΠΡΟΫΠ/ΝΤΑ σε € ΕΩΣ 31.07.16	ΠΡΑΓΜΑΤΟ- ΠΟΙΗΘΕΝΤΑ σε € ΕΩΣ 31.07.16	ΠΡΟΒΛΕΨΕΙΣ σε €	
Α	ΤΑΚΤΙΚΑ	16.095.697,87	7.042.539,70	14.882.924,70	
	ΑΝΤΑΠΟΔΟΤΙΚΑ	7.663.570,36	4.377.846,18	7.445.387,88	
	ΣΥΝΟΛΟ	23.759.268,23	11.420.385,88	22.328.312,58	
Β	ΕΚΤΑΚΤΑ	6.630.198,44	753.730,51	6.325.830,48	
	ΤΑΜΕΙΑΚ. ΥΠΟΛ.	7.990.257,28	7.990.257,28	8.303.570,51	
	ΑΝΤΙΚΡΙΖΟΜΕΝΑ	3.706.047,53	1.682.195,41	3.620.200,00	
	ΣΥΝΟΛΟ	18.326.503,25	10.426.183,20	18.249.600,99	
	ΓΕΝΙΚΟ ΣΥΝΟΛΟ Α+Β	42.085.771,48	21.846.569,08	40.577.913,57	

Από τα πιο πάνω στοιχεία του ΠΙΝΑΚΑ προκύπτει ότι τα έσοδα του έτους 2017 θα είναι **μειωμένα** από τα αντίστοιχα του έτους 2016 κατά το ποσό του **1.507.785,91 €** που αντιστοιχεί σε ποσοστό **3,58 %**.

Παρά την περιστολή των θεσμοθετημένων πόρων και την αντικειμενική αδυναμία των πολιτών να ανταποκριθούν στις υποχρεώσεις τους λόγω των δύσκολων καταστάσεων που βιώνει η Χώρα μας, ο δήμος μας με προγραμματισμό, οργάνωση, ορθολογική οικονομική διαχείριση, αξιολογώντας τις ανάγκες και τις δαπάνες ικανοποίησης αυτών, και αποτελεσματικότητα, επιτυγχάνει να έχει πραγματικό χρηματικό υπόλοιπο της τάξης των **7.990.257,28 €** στις 31.7.2016 με πρόβλεψη χρηματικού υπολοίπου την 31.12.2016 σε ευρώ **8.303.570,51 €**.

Β. ΓΙΑ ΤΑ ΕΞΟΔΑ

Τα έξοδα του οικονομικού έτους 2017 εκτιμάται να ανέλθουν στο ποσό των **40.577.913,57 €** έναντι ποσού των **42.085.771,48 €** του οικονομικού έτους 2016, κατανομημένα ως κάτωθι :

ΠΙΝΑΚΑΣ

ΕΞΟΔΑ					
Κ.Α.	ΟΝΟΜΑΣΙΑ ΕΞΟΔΩΝ	2016		2017	ΜΕΤΑΒΟΛΗ ΚΑΤΑ ΠΡΟΣΕΓΓΙΣΗ 2016/2017
		ΔΙΑΜΟΡΦΩΘΕΝΤΑ σε € 31/07/16	ΠΛΗΡΩΘΕΝΤΑ σε € 31/07/16	ΠΡΟΒΛΕΨΕΙΣ σε €	
	Λειτουργικά Μισθοί – μισθώματα κτιρίων Προμήθειες Καύσιμα- Εργοδοτικές εισφορές κ.λπ.	24.469.556,53	10.171.451,71	23.104.423,91	-5,58%
	Επενδύσεις Αγορές – Έργα – Μελέτες κ.λπ.	10.066.260,32	515.276,30	9.708.023,39	-3,56%
	Π. Ο. Ε. Και Αποδόσεις	7.476.036,54	2.456.402,35	7.082.932,68	-5,26%
	ΑΠΟΘΕΜΑΤΙΚΟ	73.908,09	0,00	682.533,59	
	ΣΥΝΟΛΟ	42.085.771,48	13.143.130,36	40.577.913,57	-3,58 %

Από τα πιο πάνω στοιχεία του πίνακα προκύπτει ότι τα έξοδα του οικονομικού έτους 2017 θα είναι μειωμένα από τα αντίστοιχα του έτους 2016 κατά το ποσό του 1.507.785,91 € που αντιστοιχεί σε κατά προσέγγιση ποσοστό της τάξεως του 3,58%.

3. ΕΚΤΕΛΕΣΗ ΠΡΟΫΠΟΛΟΓΙΣΜΟΥ ΕΤΟΥΣ 2016

Στη συζήτηση που θα ακολουθήσει, θα αναλυθούν τα οικονομικά μεγέθη του προϋπολογισμού, καθώς και η υλοποίηση των προγραμμάτων και των στόχων του προϋπολογισμού έτους 2016 όπως παρουσιάζονται στους πίνακες.

ΕΣΟΔΑ – ΣΥΝΟΛΟ βεβαιωθέντων ετών 2015 – 2016.

Ανταποδοτικά τέλη.

Δημοτικά τέλη.

Εξέλιξη και σύνθεση τακτικών εσόδων.

Έξοδα – ανεξόφλητες δαπάνες Π.Ο.Ε.

A : ΕΣΟΔΑ

Ο αρχικός προϋπολογισμός των εσόδων του έτους 2016 ανήρχετο σε **39.650.000,00 €** διαμορφώθηκε μέχρι την 31/07/2016 σε **42.085.771,48 €**. Κατά το χρονικό διάστημα από 01/01/2016 μέχρι 31/07/2016 βεβαιώθηκαν **24.711.162,59 €** και εισπράχθηκαν **21.846.569,08 €**.

Πρέπει να σημειωθεί το γεγονός ότι ουδέποτε πραγματοποιούνται για διάφορους τυπικούς και ουσιαστικούς λόγους στο σύνολό τους οι προβλεπόμενες στο προϋπολογισμό εισπράξεις. Παρά ταύτα θα πρέπει να ληφθεί υπόψη και να τονιστεί ότι κατά το τρέχον έτος επετεύχθη σύγκλιση σε μεγαλύτερο ποσοστό με τα προϋπολογισθέντα λόγω της επιτυχούς αποτελεσματικότητας των οικονομικών υπηρεσιών του Δήμου.

Συγκριτικά με την αντίστοιχη χρονική περίοδο έτους 2016 τα πραγματικά βεβαιωθέντα έσοδα του Δήμου μας μέχρι την 31/07/2016 ανήλθαν σε **24.702.808,44 €** και τα πραγματικά εισπραχθέντα ανήλθαν σε **21.846.569,08 €** ενώ το αντίστοιχο χρονικό διάστημα του 2015 ανήλθαν τα πραγματικά βεβαιωθέντα σε **21.676.130,46 €** και τα πραγματικά εισπραχθέντα σε **19.287.627,22 €**, άρα η αύξηση των πραγματικών βεβαιωθέντων εσόδων ανέρχεται στο ποσό των **3.026.677,98 €** και σε ποσοστό **12,25 %** και η αύξηση των πραγματικών εισπραχθέντων εσόδων ανέρχεται στο ποσό **2.558.941,86 €** και σε ποσοστό **11,71 %**.

Ειδικά τα έσοδα από θεσμοθετημένους πόρους για κάλυψη γενικών αναγκών (Κ.Α.Π.) το 2015 εισπράξαμε **6.234.935,16 €** και το επτάμηνο του 2015 εισπράξαμε **3.637.045,51 €**. Το επτάμηνο του 2016 εισπράξαμε **3.637.045,51 €**. Σημειώνεται ότι από 1.1.15 έως 31.7.15 εισπράξαμε Κ.Α.Π. για την κάλυψη λειτουργικών αναγκών των σχολείων **147.398,28 €**, ενώ για κάλυψη μισθοδοσίας ΚΕΠ & αποζημίωσης σε σχολικούς τροχονόμους είχαμε μηδενική επιχορήγηση. Επίσης, το επτάμηνο του 2016 εισπράξαμε Κ.Α.Π. για εξόφληση λειτουργικών δαπανών, επενδύσεων και δαπανών μεταφοράς μαθητών του άρθρου 27 Ν.3756/09 **0,00 €**, ενώ το επτάμηνο του 2015 εισπράξαμε **0,00 €**. Ειδικά από τα έσοδα του Π.Δ.Ε. (ΣΑΤΑ) το 2015 είχαμε εισπράξει **420.120,00 €** και το επτάμηνο του 2015 εισπράξαμε **140.040,00 €** ενώ το αντίστοιχο επτάμηνο του 2016 εισπράξαμε **140.040,00 €**. Επιπλέον εισπράξαμε **494.100,42 €** έσοδα νεκροταφείου το επτάμηνο του 2015 ενώ το αντίστοιχο διάστημα του 2016 εισπράξαμε **441.687,65 €**, πραγματική μείωση των εσόδων που ανέρχεται στο ποσό των **52.412,77 €**. Επίσης, εισπράξαμε έσοδα από ανταποδοτικά τέλη και δικαιώματα τρέχουσας χρήσεως το επτάμηνο του 2016 **2.707.728,65 €** ενώ το αντίστοιχο διάστημα του 2015 εισπράξαμε **2.696.702,07 €**, πραγματική αύξηση των εσόδων που ανέρχεται στο ποσό των **11.026,58 €**.

ΠΙΝΑΚΑΣ

ΣΥΝΟΛΟ ΒΕΒΑΙΩΣΕΩΝ-ΕΙΣΠΡΑΞΕΩΝ ΕΤΩΝ 2015 - 2016				
ΠΕΡΙΓΡΑΦΗ ΕΣΟΔΩΝ	ΕΤΟΣ 2015 (ΕΩΣ 31/07/15)		ΕΤΟΣ 2016 (ΕΩΣ 31/07/16)	
	ΒΕΒΑΙΩΣΕΙΣ	ΕΙΣΠΡΑΞΕΙΣ	ΒΕΒΑΙΩΣΕΙΣ	ΕΙΣΠΡΑΞΕΙΣ
ΕΣΟΔΑ	12.514.427,76	10.126.352,91	15.029.729,75	12.174.116,39
ΧΡΗΜΑΤΙΚΟ ΥΠΟΛΟΙΠΟ	7.416.575,31	7.416.575,31	7.990.257,28	7.990.257,28
ΑΝΤΙΚΡΙΖΟΜΕΝΑ	1.745.127,39	1.744.699,00	1.682.821,41	1.682.195,41
ΣΥΝΟΛΟ	21.676.130,46	19.287.627,22	24.702.808,44	21.846.569,08

**ΠΙΝΑΚΑΣ
ΑΝΤΑΠΟΔΟΤΙΚΩΝ ΕΣΟΔΩΝ – ΕΞΟΔΩΝ**

ΕΞΟΔΑ		
	2016	2017
	ΠΛΗΡΩΜΕΣ ΕΩΣ 31/07/2016	ΠΡΟΒΛΕΨΕΙΣ
ΜΙΣΘΟΙ – ΗΜΕΡΟΜΙΣΘΙΑ	1.456.978,84	3.283.251,99
ΠΑΡΟΧΕΣ ΣΕ ΕΙΔΟΣ	0,00	97.329,65
ΛΕΙΤΟΥΡΓΙΚΑ - ΠΡΟΜΗΘΕΙΕΣ	720.849,73	2.472.367,60
ΕΠΕΝΔΥΣΕΙΣ - ΜΕΛΕΤΕΣ	28.281,84	1.091.253,00
ΑΣΦΑΛΙΣΤΡΑ	10.190,91	28.000,00
ΠΡΟΜΗΘΕΙΑ ΔΕΗ	120.274,73	220.000,00
ΕΙΣΦΟΡΑ ΕΔΣΝΑ (Νοέμβριος – Δεκέμβριος 15)	400.857,63	0,00
ΕΙΣΦΟΡΑ ΕΔΣΝΑ 2016	312.121,84	324.410,54
ΕΙΣΦΟΡΑ ΕΔΣΝΑ 2017	0,00	1.297.642,14
ΧΡΗΣΗ ΜΕΤΑΦΟΡΤΩΣΗΣ ΣΧΙΣΤΟΥ	13.308,07	50.000,00
ΠΛΗΡΩΜΕΣ ΠΟΕ + ΛΟΙΠΕΣ ΑΠΟΔΟΣΕΙΣ	196.421,47	279.754,08
ΣΥΝΟΛΟ	3.259.284,33	9.144.009,00

ΕΤΩΝ 2016 – 2017

	2016	2017
	ΠΡΑΓΜΑΤ/ΝΤΑ 31/07/2016	ΠΡΟΒΛΕΨΕΙΣ
ΔΕΗ ΕΠΑΓΓΕΛΜΑΤΙΚΟΙ ΧΩΡΟΙ, ΟΙΚΙΕΣ ΚΛΠ.	3.935.092,97	6.742.869,34
ΧΡΗΜΑΤΙΚΟ ΥΠΟΛΟΙΠΟ (ΠΟΕ)	349.987,71	184.500,00
ΧΡΗΜΑΤΙΚΟ ΥΠΟΛΟΙΠΟ	2.034.790,22	2.259.159,58
ΣΥΝΟΛΟ	6.319.870,90	9.186.528,92

Τα έσοδα του 2016 έχουν προϋπολογισθεί **χωρίς αναπροσαρμογή ανταποδοτικών τελών** και έτσι οι δημότες του Παλ. Φαλήρου εξακολουθούν να πληρώνουν τα χαμηλότερα δημοτικά τέλη από τους δημότες των άλλων συγκρίσιμων με εμάς δήμων του λεκανοπεδίου Αττικής όπως προκύπτει από τον παρατιθέμενο πίνακα.

ΕΤΗ

ΤΕΛΗ	2004	2005	2006	2007	2008	2009 - 2017
Δ.Τ. ΟΙΚΙΕΣ	1,02 €	1,02 €	1,02 €	1,07€	1,11€	1,21 €
Δ.Τ. ΚΑΤΑΣΤ	2,82 €	2,82 €	2,82 €	2,96€	3,07€	3,53 €
ΕΡΓΟΤΑΞΙΑ	-----	-----	-----	2,96€	3,07€	3,53 €

ΔΗΜΟΣ ΚΑΛΛΙΘΕΑΣ	1,20	1,24	1,26	1,30	1,33	1,33	1,33	1,29	1,23	1,23	4,32	4,50	1,33	4,50	1,33	4,50	1,29	4,50	1,23	4,32	1,23	4,32
2132007700													1,27	3,09					1,21	2,94		
ΔΗΜΟΣ ΑΓ.ΔΗΜΗΤΡ	1,13	1,16	1,19	1,24	1,27	1,27	1,27	1,27	1,21	1,13	2,73	3,09			1,27	3,09	1,27	3,09			1,13	2,73

2132085580-1-2																						
ΔΗΜΟΣ ΔΑΦΝΗΣ	1,23	1,23	1,25	1,25	1,25	1,25	1,25	1,25	1,25	1,25	3,20	3,21	1,25	3,20	1,25	3,20	1,25	3,20	1,25	3,20	1,25	3,20
ΔΗΜΟΣ Π.ΦΑΛΗΡΟΥ	1,02	2,82	1,02	2,82	1,02	2,82	1,07	2,96	1,11	3,07	1,21	3,53	1,21	3,53	1,21	3,53	1,21	3,53	1,21	3,53	1,21	3,53
2132044867																						
ΔΗΜΟΣ ΑΙΓΑΛΕΩ					1,13	3,30	1,13	3,30	1,36	3,61	1,36	3,61	1,17	3,42	1,17	3,42	1,17	3,42	1,17	3,42	1,10	3,30
2132019625																						
ΔΗΜΟΣ ΜΟΣΧΑΤΟΥ	1,12	3,36	1,16	3,48	1,19	3,57	1,23	3,68	1,28	3,83	1,28	3,83	1,38	4,11	1,12	4,84	1,12	4,84	1,12	4,84	1,02	3,15

**ΠΙΝΑΚΑΣ ΕΞΕΛΙΞΗΣ ΚΑΙ ΣΥΝΘΕΣΗΣ ΤΑΚΤΙΚΩΝ ΕΣΟΔΩΝ (ΤΡΕΧΟΥΣΑΣ ΧΡΗΣΗΣ)
ΕΤΩΝ 2015 - 2016**

ΕΤΟΣ	ΠΡΟΣΟΔΟΙ ΑΠΟ ΑΚΙΝΗΤΗ ΠΕΡΙΟΥΣΙΑ	ΑΝΤΑΠΟΔΟΤΙΚΑ	ΛΟΙΠΑ ΤΕΛΗ ΔΙΚΑΙΩΜΑΤΑ & ΠΑΡΟΧΗ ΥΠΗΡΕΣΙΩΝ	Κ.Α.Π.	ΛΟΙΠΑ ΤΑΚΤΙΚΑ ΕΣΟΔΑ	ΣΥΝΟΛΟ ΤΑΚΤΙΚΩΝ ΕΣΟΔΩΝ
2015	135.047,31	5.569.895,94	3.271.450,14	7.646.925,21	160.952,39	16.784.270,99
2016 ΕΩΣ31/7	56.405,17	2.703.147,13	3.083.637,92	3.805.507,03	13.250,00	9.661.947,25

Β. ΕΞΟΔΑ

Ο αρχικός προϋπολογισμός των εξόδων του έτους 2016 ανήρχετο στο ποσό των 39.650.000,00 € και διαμορφώθηκε την 31.07.2016 στο ποσό των 42.085.771,48 €

Σημειώνεται ότι στο οικονομικό έτος 2017 μεταφέρονται και πρόκειται να πληρωθούν δαπάνες ύψους 1.143.800,00 € σύμφωνα με τα στοιχεία των αρμοδίων υπηρεσιών του δήμου όπως αναλύεται κατωτέρω.

ΕΞΟΔΑ				
ΚΑ	ΟΝΟΜΑΣΙΑ ΕΞΟΔΩΝ	2016		
		ΠΡΟΫΠΟΛΟ- ΓΙΣΘΕΝΤΑ	ΔΙΑΜΟΡΦΩ- ΘΕΝΤΑ 31.07.16	ΠΛΗΡΩΘΕΝΤΑ 31.07.16
6	Λειτουργικά Μισθοί – μισθώματα κτιρίων – προμήθειες – καύσιμα – εργοδοτικές εισφορές κ.λπ.	22.561.216,35	24.469.566,53	10.171.451,71
7	Επενδύσεις – αγορές – έργα – μελέτες κ.λπ.	9.694.680,46	10.066.260,32	515.276,30
8	Π.Ο.Ε. Αποδόσεις και προβλέψεις	6.726.110,31	7.476.036,54	2.456.402,35
9	Αποθεματικό	667.992,88	73.908,09	0,00
	ΣΥΝΟΛΟ	39.650.000,00	42.085.771,48	13.143.130,36

**ΠΙΝΑΚΑΣ ΠΡΟΒΛΕΨΗΣ
ΑΝΕΞΟΦΛΗΤΩΝ ΔΑΠΑΝΩΝ ΠΟΕ
ΚΑΤΑ ΤΗΝ 31.12.2016**

ΕΙΔΟΣ ΔΑΠΑΝΗΣ		
1	ΕΞΟΔΑ ΠΡΟΜΗΘΕΙΩΝ ΠΟΕ	547.000,00
2	ΕΞΟΔΑ ΕΡΓΟΛΑΒΩΝ ΠΟΕ	299.500,00
3	ΑΜΟΙΒΕΣ ΑΙΡΕΤΩΝ	0,00
4	ΑΜΟΙΒΕΣ ΚΑΙ ΕΞΟΔΑ ΠΡΟΣΩΠΙΚΟΥ	91.300,00
5	ΑΠΟΔΟΣΕΙΣ ΚΡΑΤΗΣΕΩΝ ΠΟΕ	206.000,00
	ΣΥΝΟΛΟ	1.143.800,00

4. ΒΑΣΙΚΑ ΜΕΓΕΘΗ**ΠΡΟΥΠΟΛΟΓΙΣΜΟΥ ΕΤΟΥΣ 2017****Α. ΕΣΟΔΑ**

Τα συνολικά έσοδα του έτους 2017 προβλέπεται, εφόσον υλοποιηθούν κατά 100%, να φθάσουν τα **40.577.913,57 €** και αναλύονται κατά βασικές κατηγορίες ως ακολούθως :

ΠΙΝΑΚΑΣ

Α/Α	ΟΝΟΜΑΣΙΑ	ΔΙΑΜΟΡΦΩΣΕΙΣ 31/07/2016	ΠΡΑΓΜ/ΣΕΙΣ 31/07/2016	ΠΡΟΒΛΕΨΕΙΣ 2017
1	ΤΑΚΤΙΚΑ ΕΣΟΔΑ	20.540.321,46	9.661.947,25	19.460.166,86
2	ΕΚΤΑΚΤΑ ΕΣΟΔΑ (πλην Επιχορηγήσεων για λειτουργικές δαπάνες και έργα)	432.996,26	177.596,13	323.571,54
3	ΕΣΟΔΑ ΑΠΟ Π. Ο. Ε.	2.583.035,11	116.169,52	2.461.109,93
4	ΕΣΟΔΑ Π Ο Ε Που βεβαιώνονται για πρώτη φορά.	1.768.715,73	1.692.109,76	1.494.820,00
5	ΕΙΣΠΡΑΞΕΙΣ ΥΠΕΡ ΔΗΜΟΣΙΟΥ & ΤΡΙΤΩΝ ΕΠΙΣΤΡΟΦΕΣ ΧΡΗΜΑΤΩΝ	3.706.047,53	1.682.195,41	3.620.200,00
6	ΧΡΗΜΑΤΙΚΟ ΥΠΟΛΟΙΠΟ προηγούμενου έτους	7.990.257,28	7.990.257,28	8.303.570,51
7	ΕΠΙΧΟΡΗΓΗΣΕΙΣ ΓΙΑ ΕΠΕΝΔΥΣΕΙΣ ΚΑΙ ΕΡΓΑ	5.064.398,11	526.293,73	4.914.474,73
	ΣΥΝΟΛΟ ΠΟΡΩΝ	42.085.771,48	21.846.569,08	40.577.913,57

ΑΝΑΛΥΣΗ ΕΣΟΔΩΝ**1. Τακτικά Έσοδα.**

Τακτικά έσοδα τα οποία το 2017 προβλέπεται να φθάσουν στο ποσό των **19.460.166,86 €** προέρχονται από μισθώματα ακινήτων τέλη από εμποροπανηγύρεις και μισθώματα κουβουκλίων περιπτέρων **186.267,60 €** από τόκους **131.257,00 €** από ανταποδοτικά τέλη και δικαιώματα **5.542.000,00 €** έσοδα από το δημοτικό νεκροταφείο **694.500,00 €** έσοδα από εκμετάλλευση έργων και την παροχή υπηρεσιών **30.000,00 €** έσοδα από το τέλος ακίνητης περιουσίας **1.118.080,00 €** τέλη επί των ακαθαρίστων εσόδων επιτηδευματιών **220.000,00 €** από λοιπά τέλη και δικαιώματα, (τέλη χρήσεως πεζοδρομίων, πλατειών κλπ κοινόχρηστων χώρων) και από τέλη διαφήμισης, **66.000,00 €** από φόρους και εισφορές, (φόρος ηλεκτροδοτούμενων χώρων και εισφορές μελών ΚΑΠΗ), **516.500,00 €** από επιχορηγήσεις για λειτουργικές δαπάνες **10.807.882,26 €** από λοιπά τακτικά έσοδα, (παράβολα αδειών και τέλος διαφήμισης της κατηγορίας Δ'), **147.680,00 €**.

2. Έκτακτα έσοδα.

Τα έκτακτα έσοδα, πλην εσόδων υπέρ τρίτων προβλέπεται να φθάσουν στο ποσό των **5.238.046,27 €** και προέρχονται: α) από επιχορηγήσεις από θεσμοθετημένους πόρους για επενδυτικές δαπάνες Σ.Α.Τ.Α. **420.120,00 €** και για επισκευή και συντήρηση σχολικών κτιρίων **76.900,00 €**, β) για επενδύσεις και έργα **4.417.454,73 €** γ) από δωρεές-κληροδοσίες **21.048,00 €** δ) από προσαυξήσεις, πρόστιμα και παράβολα **173.020,00 €** ε) από λοιπά έκτακτα έσοδα, (έσοδα από διάθεση εκθεσιακών χώρων, συνδέσεις ακινήτων με το δίκτυο των ακαθάρτων, χορήγηση αντιγράφων) **31.000,00 €** στ) από εκποίηση οχημάτων (άρθρου 10 Ν 2880/2001) **4.000,00 €** και ζ) αποζημίωση εφάπαξ υπαλλήλου & επιδότηση ασφαλιστικών εισφορών **94.503,54 €**.

3. Έσοδα Π. Ο. Ε.

Τα έσοδα από Π. Ο. Ε. εκτιμήθηκαν στο συνολικό ποσό των **3.955.929,93 €** και προέρχονται:

A) ΕΣΟΔΑ ΠΟΕ ΤΑΚΤΙΚΑ : 1.424.620,00 €:

Τακτικά έσοδα από τέλη καθαριότητας και ηλεκτροφωτισμού: 1.100.000,00€

Τακτικά έσοδα από Δ.Φ. : 10.000,00 €

Τακτικά έσοδα από τέλος ακίνητης περιουσίας: 250.000,00 €

Τακτικά έσοδα επί των ακαθαρίστων εσόδων επιτηδευματιών: 55.000,00 €

Τακτικά έσοδα από τέλος φωτισμού : 1.500,00 €

Τακτικά έσοδα από εταιρεία ανακύκλωσης : 120,00 €

Τακτικά έσοδα από κατάληψη κοιν.χώρων κουβουκλίων : 5.000,00 €

Τακτικά έσοδα από λοιπά έσοδα : 3.000,00 €

B) ΕΣΟΔΑ Π.Ο.Ε. ΕΚΤΑΚΤΑ

Έκτακτα έσοδα παρελθόντων οικονομικών ετών που βεβαιώνονται και εισπράττονται για πρώτη φορά: **70.200,00 €:**

- Έκτακτα γενικά έσοδα : 50.200,00 €:

- Πρόστιμο ΚΟΚ του Ν.Δ. 805/71 και του ΑΝ 170/67 άρθρο 31, Ν.2130/93: 30.000,00 €

- Πρόστιμα ανέγερσης και διατήρησης αυθαιρέτων κατασκευών (άρθρο 12 Ν.1647/86):10.000,00 €

- Πρόστιμο ΔΤ-ΔΦ : 6.000,00 €

- Πρόστιμο ΤΑΠ : 4.000,00 €

- Πρόστιμο ΤΦ : 200,00 €

- Έκτακτα ειδικευμένα έσοδα: 20.000,00€:

- Παραβάσεις ΚΟΚ μέσω εντελλόμενων: 20.000,00 €

Γ) ΕΙΣΠΡΑΞΕΙΣ ΑΠΟ ΔΑΝΕΙΑ ΚΑΙ ΑΠΑΙΤΗΣΕΙΣ ΑΠΟ Π.Ο.Ε.

Εισπρακτέα υπόλοιπα από βεβαιωθέντα έσοδα κατά τα παρελθόντα έτη: **2.461.109,93 €**

- Εισπρακτέα υπόλοιπα από βεβαιωθέντα κατά τα παρελθόντα οικονομικά έτη τακτικά έσοδα: **1.443.525,72 €**:
 - Τέλη καθαριότητας και ηλεκτροφωτισμού: 109.369,34 €
 - Δημοτικός φόρος: 52.639,86 €
 - Τέλος ακίνητης περιουσίας: 37.684,62 €
 - Τακτικά έσοδα επί των ακαθαρίστων εσόδων επιτηδευματιών: 216.216,17 €
 - Λοιπά έσοδα: 1.027.615,73 € (Τέλη κατάληψης κοινοχρήστων χώρων, Μισθώματα & Αποζημιώσεις χρήσεις μισθωμάτων, Τέλη Διαφήμισης και Πιν. Κατ/των, Μισθ. Κοιν/στων χώρων διαφ/κων μέσων - άρθρο 3 Ν.2946/2001, Έσοδα από δικαιώματα παραχώρησης οικογενειακών τάφων τέλη αποχέτευσης)
- Εισπρακτέα υπόλοιπα από βεβαιωθέντα κατά τα προηγούμενα οικονομικά έτη έκτακτα έσοδα: **1.017.584,21 €**:
 - Έκτακτα γενικά έσοδα : 1.017.584,21 € (ενοίκιο διαμερ. οδού ΟΜΗΡΟΥ, πρόστιμα)

4. Ταμιακά διαθέσιμα.

Το ταμειακό υπόλοιπο που θα μεταφερθεί στο 2017 ανέρχεται σε **8.303.570,51 €**.

5. Εισπράξεις υπέρ του Δημοσίου και τρίτων – επιστροφές χρημάτων.

Οι εισπράξεις υπέρ του δημοσίου και τρίτων υπολογίσθηκαν με βάση τα στοιχεία των προβλέψεων της μισθοδοσίας του προσωπικού και διαφόρων άλλων δαπανών και θα φθάσουν στο ποσό των **3.620.200,00 €** (προέρχεται από συνταξιοδοτικές εισφορές: εισφορά υπέρ του Δημοσίου στις αποδοχές και τα έξοδα παράστασης: 305.000,00, εξαγορά συντάξιμης υπηρεσίας: 30.000,00€, φόρους και λοιπές επιβαρύνσεις: φόροι μισθωτών υπηρεσιών: 380.000,00€, φόροι και χαρτόσημο Δημάρχων Αντιδημάρχων μελών Δημοτικών Συμβουλίων και λοιπών συλλογικών οργάνων: 24.700,00 €, φόροι προμηθευτών εργολάβων ελ. επαγγελματιών κ.λ.π.: 201.000,00€, ασφαλιστικές εισφορές: εισφορές σε ασφαλιστικούς οργανισμούς και ταμεία: 2.228.500,00€, λοιπές εισπράξεις υπέρ τρίτων: κρατήσεις στις αποδοχές για την εξόφληση δανείων του ΤΠ & Δ.: 300.000,00€, λοιπές κρατήσεις υπέρ τρίτων: 145.000,00 € και επιστροφές χρημάτων: 6.000,00 €)

Β. ΕΞΟΔΑ

Τα συνολικά έξοδα του έτους 2017 έχουν προϋπολογισθεί στο ποσό των 40.577,913,57 € εφόσον υλοποιηθούν κατά 100% και είναι κατανεμημένα στους φορείς κόστους που εμφανίζονται στον κατωτέρω πίνακα.

ΠΙΝΑΚΑΣ ΕΞΟΔΩΝ ΚΑΤΑ ΥΠΗΡΕΣΙΑ

ΚΑ	ΟΝΟΜΑΣΙΑ	ΔΙΑΜ/ΘΕΝΤΑ ΕΩΣ 31.07.16	ΠΛΗΡΩΘΕΝΤΑ ΕΩΣ 31.07.16	ΠΡΟΒΛΕΨΕΙΣ 2017
00	ΓΕΝΙΚΕΣ ΥΠΗΡΕΣΙΕΣ	12.039.764,59	4.450.339,88	10.913.137,81
10	ΟΙΚΟΝΟΜΙΚΕΣ ΔΙΟΙΚΗΤΙΚΕΣ ΥΠΗΡΕΣΙΕΣ	3.014.345,73	1.239.708,94	2.796.714,26
15	ΥΠΗΡΕΣΙΕΣ ΠΟΛΙΤΙΣΜΟΥ ΑΘΛΗΣΗΣ ΚΑΙ ΚΟΙΝΩΝΙΚΗΣ ΠΡΟΝΟΙΑΣ	10.746.554,57	2.769.188,48	11.739.733,49
20	ΥΠΗΡΕΣΙΕΣ ΚΑΘΑΡΙΟΤΗΤΑΣ ΚΑΙ ΗΛΕΚΤΡΟΦΩΤΙΣΜΟΥ	9.390.680,79	3.259.285,06	9.144.009,00
30	ΥΠΗΡΕΣΙΑ ΤΕΧΝΙΚΩΝ ΥΠΗΡΕΣΙΩΝ	2.777.549,80	848.008,08	3.067.660,99
35	ΥΠΗΡΕΣΙΕΣ ΠΡΑΣΙΝΟΥ	3.164.860,93	473.608,00	1.558.396,39
45	ΥΠΗΡΕΣΙΕΣ ΝΕΚΡΟΤΑΦΕΙΟΥ	722.882,24	102.991,92	675.728,04
50	ΔΗΜΟΤΙΚΗ ΑΣΤΥΝΟΜΙΑ	0,00	0,00	0,00
64	ΥΠΗΡΕΣΙΑ ΤΕΧΝΙΚΩΝ ΕΡΓΩΝ, ΠΡΑΣΙΝΟΥ & ΠΟΛΕΟΔΟΜΙΑΣ (ΧΡΗΜΑΤΟΔΟΤΗΣΕΙΣ ΠΔΕ)	155.224,74	0,00	0,00
8	ΠΛΗΡΩΜΕΣ ΠΟΕ ΚΑΙ ΛΟΙΠΕΣ ΑΠΟΔΟΣΕΙΣ	0,00	0,00	0,00
9	ΑΠΟΘΕΜΑΤΙΚΟ	73.908,09		682.533,59
	ΣΥΝΟΛΟ	42.085.771,48	13.143.130,36	40.577.913,57

Πίνακας δαπανών προϋπολογισμού κατά κατηγορία.

ΚΑ	ΚΑΤΗΓΟΡΙΑ ΔΑΠΑΝΗΣ	ΔΙΑΜ/ΘΕΝΤΑ ΕΩΣ 31.07.16	ΠΛΗΡΩΜΕΣ ΕΩΣ 31.07.16	ΠΡΟΒΛΕΨΕΙΣ 2017
60 (- 6056)	Αμοιβές και έξοδα προσωπικού	7.847.241,66	3.809.452,64	7.645.018,19
6056	ΕΤΗΣΙΑ ΕΙΣΦΟΡΑ ΥΠΕΡ ΕΤΕΑ (ΤΑΔΚΥ)	136.628,88	80.100,00	137.767,94
61-62	Αμοιβές και παροχές τρίτων	3.770.898,09	1.335.233,02	3.861.218,12
63-64	Φόροι – τέλη, και λοιπά γενικά έξοδα	814.953,94	91.020,77	823.050,00
65	Τοκοχρεολύσια δανείων επενδύσεων	1.148.613,19	655.825,54	311.678,22
66	Προμήθειες – αναλώσιμα υλικών	1.897.186,44	378.850,09	1.564.184,20
67-68	Μεταβιβάσεις σε τρίτους, λοιπά έξοδα	8.854.044,33	3.820.969,65	8.764.507,24
81	Πληρωμές για υποχρεώσεις ΠΟΕ	1.385.970,10	952.546,64	1.143.800,00
82-85	Λοιπές αποδόσεις και προβλέψεις	6.090.066,44	1.503.855,71	5.939.132,68
	ΕΠΕΝΔΥΣΕΙΣ			
71	Αγορές – προμήθειες παγίων	1.962.660,00	102.827,44	1.527.664,00
73-74	Έργα - μελέτες	8.103.600,32	412.448,86	8.180.359,39
91	Αποθεματικό	73.908,09		682.533,59
	ΣΥΝΟΛΑ	42.085.771,48	13.143.130,36	40.577.913,57

5. ΑΝΑΛΥΣΗ ΔΑΠΑΝΩΝ

ΠΡΟΫΠΟΛΟΓΙΣΜΟΥ ΟΙΚ. ΕΤΟΥΣ 2017

Οι πιστώσεις που αναγράφονται στον προϋπολογισμό του έτους 2017 έχουν αξιολογηθεί να καλύψουν τις απολύτως αναγκαίες και επιβεβλημένες δαπάνες που εμπίπτουν στους σκοπούς του δήμου και στο νόμο, λόγω της κρατούσης για την ενέργεια των δαπανών **Αρχής της Νομιμότητας των Δαπανών**, καθώς ο προϋπολογισμός δεν θέτει κανόνες δικαίου αλλά σκοπεύει στην εφαρμογή των κείμενων νόμων.

ΕΙΔΙΚΟΤΕΡΑ

Οι πρωτογενείς δαπάνες για το έτος 2017 αφορούν :

- **Στη μισθοδοσία** του τακτικού προσωπικού του δήμου όπου περιλαμβάνονται οι μισθοί, επιδόματα & λοιπές παροχές, αντιμισθία δημάρχου – αντιδημάρχων, αποδοχές ειδικών συνεργατών, μισθοδοσία προσωπικού ορισμένου χρόνου, αμοιβές μισθώσεων έργων κ.λπ.

- **Στις επιχορηγήσεις φορέων ν.π.δ.δ. του δήμου** (Δημοτικοί Παιδικό Σταθμοί, Πολιτιστικό & Αθλητικό Κέντρο, δύο Σχολικές Επιτροπές), οι οποίες προβλέπονται να ανέλθουν στο ποσό των **1.433.000,00 €** κατά το έτος 2017.

Οι επιχορηγήσεις αυτές αντιπροσωπεύουν την οικονομική επιβάρυνση που θα προκύψει από την εφαρμογή της εισοδηματικής πολιτικής του 2016 επειδή η επιχορήγηση στα νομικά πρόσωπα δήμου Παλ. Φαλήρου, προορίζεται για την κάλυψη των δαπανών μισθοδοσίας του προσωπικού όταν τα ίδια έσοδα δεν επαρκούν για την πληρωμή του συνόλου των υποχρεώσεών τους.

Σημειώνεται ότι η επιχορήγηση των δημοτικών παιδικών σταθμών που θα πρέπει να καλύπτεται από τους πόρους του κρατικού προϋπολογισμού «Υπουργείου Υγείας Πρόνοιας» Ν. 2880/01 άρθρο 26 παρ. 6, δεν επαρκεί και καλύπτεται και από επιχορήγηση του δήμου.

ΠΡΟΑΙΡΕΤΙΚΗ ΕΠΙΧΟΡΗΓΗΣΗ ΣΧΟΛΙΚΩΝ ΕΠΙΤΡΟΠΩΝ

- 30.000,00€ Α/θμια και 15.000,00€ Β/θμια.

Οι επιχορηγήσεις αυτές προορίζονται για την κάλυψη των αυξημένων αναγκών των σχολείων και την απρόσκοπτη λειτουργία τους.

Με το άρθρο 38 παρ. 1Α εδ. ν του Ν. 4257/2014 (ΦΕΚ 93/Α/2014) δίνεται η δυνατότητα παροχής χρηματικών επιχορηγήσεων σε νομικά πρόσωπα δημοσίου δικαίου του Δήμου, περιλαμβανομένων και των σχολικών επιτροπών, επιπροσθέτως της τακτικής επιχορήγησης που λαμβάνουν, προς κάλυψη λειτουργικών δαπανών, δαπανών εξοπλισμού και συντήρησης των σχολικών μονάδων.

- **Στις καταναλωτικές δαπάνες** στις οποίες περιλαμβάνονται :

A) Οι λειτουργικές δαπάνες για ασφάλιστρα – μισθώματα κτιρίων – ΔΕΗ – ΟΤΕ – ΕΥΔΑΠ – τέλη κυκλοφορίας – δημόσιες σχέσεις – υποχρεωτικές εισφορές υπέρ συνδέσμων – εργοδοτικές εισφορές κ.λπ.

B) Οι προμήθειες για γραφική ύλη – ανταλλακτικά – υλικά καθαριότητας – ιματισμό – καύσιμα – λιπαντικά κ.λπ.

- **Στις αποδόσεις σε τρίτους** δημόσιο – ασφαλιστικά ταμεία των παρακρατηθέντων φόρων και εισφορών.

- **Στις πληρωμές** για την εξυπηρέτηση δημόσιας πίστης « δάνεια για κάλυψη λειτουργικών και επενδυτικών δαπανών».

- Στις δαπάνες του τεχνικού προγράμματος του έτους 2017 που αποσκοπούν στην υλοποίηση των συνεχιζόμενων έργων έτους 2016 και των έργων έτους 2017 στους τομείς που αναγράφονται στο τεχνικό πρόγραμμα με στόχο την ισόρροπη ανάπτυξη όλης της περιφέρειας του δήμου.

Για την κάλυψη των δαπανών αυτών προβλέπεται να διατεθούν οι κάτωθι πιστώσεις :

Για **συνεχιζόμενα** έργα έτους 2016 ύψους **5.112.759,39€**.

Για **έργα με αναλογία δαπάνης στο έτος 2017** ύψους **3.067.600,00€**.

Δηλαδή συνολικές πιστώσεις ύψους **8.180.359,39€** που θα καλυφθούν από ίδιους πόρους, ΣΑΤΑ, προγράμματα ΕΣΠΑ κ.λπ.. **Επισημαίνεται** ότι το ποσό των **4.397.324,73€** που αφορά στην ολοκλήρωση της κατασκευής του κλειστού γυμναστηρίου & ανοιχτών γηπέδων στον περιβάλλοντα χώρο θα καλυφθεί από πιστώσεις της Περιφέρειας Αττικής.

ΑΝΑΛΥΣΗ ΕΣΟΔΩΝ - ΕΞΟΔΩΝ

Κατά το έτος 2017 έχουν προβλεφθεί να διαμορφωθούν ως κάτωθι :

ΕΣΟΔΑ

Κωδικοί Αριθμοί	Έσοδα από εισπράξεις	Προϋπολογισμός σε €
0	Τακτικά έσοδα	19.460.166,86
1 (πλην 12 & 13)	Έκτακτα έσοδα (πλην επιχορηγήσεις για λειτουργικές δαπάνες και έργα)	229.068,00
2	Έσοδα παρελθόντων ετών που βεβαιώνονται για πρώτη φορά.	1.494.820,00
32	Εισπρακτέα υπόλοιπα από βεβαιωθέντα έσοδα κατά τα παρελθόντα έτη	2.461.109,93
4	Εισπράξεις υπέρ δημοσίου, ασφαλιστικών φορέων και τρίτων και επιστροφές χρημάτων	3.620.200,00
5	Χρηματικό υπόλοιπο προηγούμενου έτους	8.303.570,51
12 & 13	Επιχορηγήσεις για επενδύσεις και έργα	5.008.978,27
	ΣΥΝΟΛΟ ΠΟΡΩΝ	40.577.913,57

ΕΞΟΔΑ

Κωδικοί Αριθμοί	Έξοδα και πληρωμές	Προϋπολογισμός σε €
60 (- 6056)	Αμοιβές και έξοδα προσωπικού	7.645.018,19
6056	ΕΤΗΣΙΑ ΕΙΣΦΟΡΑ ΕΤΕΑ	137.767,94
61-62	Αμοιβές και παροχές τρίτων	3.861.218,12
63-64	Φόροι - τέλη Λοιπά γενικά έξοδα	823.050,00
652	Τοκοχρεολύσια δανείων και επενδύσεων	311.678,22
66	Προμήθειες – αναλώσεις υλικών	1.561.184,20
67-68	Μεταβιβάσεις σε τρίτους	8.764.507,24
81	Πληρωμές για υποχρεώσεις Π.Ο.Ε.	1.143.800,00
82-85	Λοιπές αποδόσεις και προβλέψεις	5.939.132,68
	Επενδύσεις	
71	Αγορές και προμήθειες παγίων	1.527.664,00
73-74	Έργα – Μελέτες	8.180.359,39
	Αποθεματικό	
91	Αποθεματικό	682.533,59
	Σύνολο εξόδων και πληρωμών	40.577.913,57

ΔΑΠΑΝΕΣ ΓΙΑ ΜΙΣΘΩΜΑΤΑ ΚΤΙΡΙΩΝ**ΟΝΟΜΑΣΙΑ Κ. Α. Ε. «Μισθώματα κτιρίων»**

2016 ΠΛΗΡΩΜΕΣ ΕΩΣ 31.07.16	2017 ΠΡΟΫΠΟΛΟΓΙΣΜΟΣ
126.792,33	308.684,56

ΑΝΑΛΥΣΗ ΔΑΠΑΝΩΝ ΜΙΣΘΩΜΑΤΩΝ

ΣΤΟΙΧΕΙΑ ΑΚΙΝΗΤΟΥ				ΣΤΟΙΧΕΙΑ ΣΥΜΒΑΣΗΣ			ΠΡΟΫΠΟΛΟΓΙΣΜΟΣ 2017		
Υπηρεσία	Είδος ιδιοκτήτη	Δ/ση μισθίου	M2	Σύμβαση Ναι/όχι	Έναρξη	Λήξη	Μήνες	Ενοίκιο	Σύνολο
Δημοτικά Ιατρεία	Ιδιώτης	Α. Αλεξάνδρου 77	81,21	Ναι	12.6.08	12.6.20	12	1.554,04	18.648,48
Παιδεία Πρόνοια	Ιδιώτης	Α. Αλεξάνδρου 75	216,00	Ναι	10.7.09	09.7.21	12	1.598,13	19.177,56
ΚΕΠ	Ιδιώτης	Α. Αλεξάνδρου 75	140,00	Ναι	1.7.10	30.6.22	12	1.536,74	18.440,88
Δημοτική Βιβλιοθήκη	Χριστ. Ίδρυμα Νεότητας	Τρίτωνος 118	269,00	Ναι	1.6.06	31.5.18	12	2.119,11	25.429,32
Κέντρο Φιλοξενίας	Ιδιώτης	Ήβης 112	127,97	Ναι	5.5.08	4.5.20	12	874,70	10.496,40
Πολιτιστικό Κέντρο	Ιδιώτης	Μιλτιάδου 47	147,51	Ναι	1.12.08	30.11.20	12	740,16	8.881,92
Πνευματικό Κέντρο Κοσμάειας	Ιδιώτης	Σολωμού 40	270,00	Ναι	1.10.07	30.9.19	12	1.805,68	21.668,16
Πνευματικό Κέντρο Αγίας Βαρβάρας	Ιδιώτης	Αγίας Βαρβάρας 24	328,00	Ναι	1.9.11	31.8.23	12	1.842,91	22.114,92
Πολιτιστικό Κέντρο Λητούς	Ιδιώτης	Λητούς 4	125,00	Ναι	1.2.10	31.1.22	12	605,07	7.260,84
ΚΕΠ Αγίας Βαρβάρας	Ιδιώτης	Θερμοπυλών 1	70,80	Ναι	1.7.10	30.6.22	12	911,31	10.935,72
Πολιτιστικό Κέντρο	Ιδιώτης	Ηχούς 26	103,48	Ναι	7.4.10	6.4.22	12	838,35	10.060,20
Παιδότοπος	Ιδιώτης	Χρονοπούλο 86	83,50	Ναι	1.2.08	31.1.20	12	609,12	7.309,44
Α. ΚΑΠΗ	Ιδιώτης	Πανδρόσου 43	150,00	Ναι	1.2.09	31.1.21	12	1.151,60	13.819,20
Β. ΚΑΠΗ	Ιδιώτης	Α. Βαρβάρας	220,00	Ναι	1.6.08	31.5.20	12	1.427,43	17.129,16
Γ. ΚΑΠΗ	Ιδιώτης	Σειρήνων 1-3	139,55	Ναι	15.7.10	14.7.22	12	1.013,90	12.166,80
Σχολείο αποδ. Ελληνοπαίδων	Ιδιώτης	Τύρινθος 3-5	1.200	Ναι	3.9.14	2.9.26	12	4.945,47	59.345,64
Κέντρο φιλοξενίας – Ψυχαγωγίας μικρών παιδιών	Κληροδότημα- Ζάννειο Ίδρυμα παιδικής προστασίας και αγωγής Πειραιώς- Εκάλη	Διαγόρα 4-6	391,59	Ναι	1.12.16	30.11.19	12	2.400,00	28.800,00

ΠΙΝΑΚΑΣ ΕΞΕΛΙΞΗΣ**ΔΑΠΑΝΩΝ ΜΙΣΘΟΔΟΣΙΑΣ ΠΡΟΣΩΠΙΚΟΥ****ΔΕΝ ΠΕΡΙΛΑΜΒΑΝΕΤΑΙ ΑΝΤΙΜΙΣΘΙΑ ΑΙΡΕΤΩΝ**

ΚΑΤΗΓΟΡΙΑ ΔΑΠΑΝΗΣ	2015	2016	2017
	ΠΛΗΡΩΜΕΣ	ΠΛΗΡΩΜΕΣ ΕΩΣ 31/07/2016	Προβλέψεις
Μόνιμο προσωπικό	3.645.426,77	2.126.024,51	4.309.100,00
Αορίστου και Ορισμένου Χρόνου προσωπικό & Stage με προσωρινά εκτελεστή απόφαση ως αορίστου	1.439.879,19	853.027,15	1.527.000,00
Μισθώσεις Έργου (με προσωρινά εκτελεστή απόφαση + σύμβαση Ιατρού ΚΑΠΗ)	341.666,93	217.931,01	388.000,00
ΣΥΝΟΛΟ	5.426.972,89	3.196.982,67	6.224.100,00

Σημείωση

Το σύνολο του ποσού 6.224.100,00 € του προϋπολογισμού 2017 για μισθούς κατανέμεται ως εξής :

- A. Για τακτικούς και έκτακτους υπαλλήλους πλην ανταποδοτικών υπηρεσιών ποσό **3.734.100,00 €**.
- B. Για υπαλλήλους των ανταποδοτικών υπηρεσιών ποσό **2.490.000,00 €**.

ΣΗΜ. 1 : Στα ανωτέρω ποσά δεν περιλαμβάνονται υπερωρίες προσωπικού, νυκτερινή απασχόληση, παραπληγικά επιδόματα, πρόσθετες παροχές σε είδος και εργοδοτικές εισφορές.

ΣΗΜ. 2 : Στις ανταποδοτικές υπηρεσίες περιλαμβάνεται μόνο η υπηρεσία καθαριότητας – ηλεκτροφωτισμού.

ΠΙΝΑΚΑΣ ΕΡΓΟΔΟΤΙΚΩΝ ΕΙΣΦΟΡΩΝ ΕΠΙ ΤΩΝ ΠΑΣΗΣ ΦΥΣΕΩΣ ΑΠΟΔΟΧΩΝ

ΑΣΦΑΛΙΣΤΙΚΟΙ ΦΟΡΕΙΣ	2015 ΠΛΗΡΩΜΕΣ	2016 ΠΛΗΡΩΜΕΣ ΈΩΣ 31.07.2015	2017 ΠΡΟΒΛΕΨΗ
ΕΦΚΑ			133.500,00
ΙΚΑ	404.739,50	236.536,05	584.800,00
* ΤΑΔΚΥ	106.627,41	70.019,19	116.900,00
ΤΥΔΚΥ	481.204,01	269.314,97	213.800,00
ΛΟΙΠΩΝ	39.459,01	21.751,94	48.865,00
ΣΥΝΟΛΟ	1.032.029,93	597.622,15	1.097.865,00

**ΠΙΝΑΚΑΣ ΔΑΠΑΝΗΣ ΥΠΕΡΩΡΙΑΚΗΣ ΑΠΟΖΗΜΙΩΣΗΣ
ΚΑΙ ΝΥΚΤΕΡΙΝΗΣ ΑΠΑΣΧΟΛΗΣΗΣ**

ΚΩΔΙΚΟΣ	ΥΠΗΡΕΣΙΕΣ	ΔΙΑΜΟΡΦΩΘΕΝΤΑ ΕΩΣ 31.07.16	ΠΛΗΡΩΜΕΣ ΕΩΣ 31.07.16	ΠΡΟΤΑΣΗ 2017
00	ΓΕΝΙΚΕΣ ΥΠΗΡΕΣΙΕΣ	00,00	00,00	00,00
10	ΟΙΚΟΝΟΜΙΚΕΣ ΔΙΟΙΚΗΤΙΚΕΣ ΥΠΗΡΕΣΙΕΣ ΚΑΙ ΚΕΠ	15.000,00	1.462,00	3.000,00
15	ΥΠΗΡΕΣΙΕΣ ΠΟΛΙΤΙΣΜΟΥ ΑΘΛΗΤΙΣΜΟΥ ΚΟΙΝ. ΠΟΛΙΤΙΚΗΣ	14.000,00	1.038,98	4.000,00
20	ΥΠΗΡΕΣΙΕΣ ΚΑΘΑΡΙΟΤΗΤΑΣ ΚΑΙ ΗΛΕΚΤΡΟΦΩΤΙΣΜΟΥ	285.000,00	116.398,03	247.000,00
30	ΥΠΗΡΕΣΙΑ ΤΕΧΝΙΚΩΝ ΥΠΗΡΕΣΙΩΝ	32.000,00	15.766,33	65.000,00
35	ΥΠΗΡΕΣΙΕΣ ΠΡΑΣΙΝΟΥ	26.000,00	8.537,00	23.000,00
45	ΥΠΗΡΕΣΙΕΣ ΝΕΚΡΟΤΑΦΕΙΩΝ	12.000,00	1.917,32	3.200,00
50	ΔΗΜΟΤΙΚΗ ΑΣΤΥΝΟΜΙΑ			
	ΣΥΝΟΛΑ	384.000,00	145.120,18	345.200,00

Από τον πιο πάνω πίνακα προκύπτει ότι η υπερωριακή αποζημίωση είναι μειωμένη για το οικ. έτος 2017 κατά 38.800,00 ευρώ λόγω εισοδηματικής κυβερνητικής πολιτικής, καθώς και ανακατανομής του προσωπικού συνέπεια των αποχωρήσεων λόγω συνταξιοδότησης και των μετατάξεων με τις γενικές και ειδικές διατάξεις όπως κάθε φορά ισχύουν.



ΠΡΟΫΠΟΛΟΓΙΣΜΟΣ
Δήμος Παλαιού Φαλήρου
ΕΤΟΥΣ 2017



ΕΛΛΗΝΙΚΗ ΔΗΜΟΚΡΑΤΙΑ
ΝΟΜΟΣ ΑΤΤΙΚΗΣ
ΔΗΜΟΣ ΠΑΛΛΑΙΟΥ ΦΑΛΗΡΟΥ

ΑΔΑ: 7ΝΠΘΩΞΕ-ΘΨΖ

ΜΕΡΟΣ Ι - ΕΣΟΔΑ

Κωδικός (ΚΑ)	Τίτλος	ΠΡΟΗΓΟΥΜΕΝΟ ΟΙΚΟΝΟΜΙΚΟ ΕΤΟΣ 2016			ΟΙΚΟΝΟΜΙΚΟ ΕΤΟΣ 2017		Αυξομειώσεις βάσει αναμορφώσεων
		Διαμορφωθέντα μέχρι 31/07/2016	Βεβαιωθέντα μέχρι 31/07/2016	Εκτίμηση Εισπρ/ντων μέχρι 31/12/2016	Ψηφισθέντα υπό του Δ.Σ.	Επικυρωθέντα από την αρμόδια αρχή	
0	ΤΑΚΤΙΚΑ ΕΣΟΔΑ						
01	ΠΡΟΣΟΔΟΙ ΑΠΟ ΑΚΙΝΗΤΗ ΠΕΡΙΟΥΣΙΑ						
011	Μισθώματα						
0111	Μισθώματα από αστικά ακίνητα (αρθ 192 ΚΔΚ)	235.000,00	306.129,02	80.083,15	108.467,60	108.467,60	108.467,60
0112	Μισθώματα βοσκήσιμων εκτάσεων (άρθρο ΒΔ24/9-20/1958, άρθρο 31 ΝΔ 4260/62)	0,00	0,00	0,00	0,00	0,00	0,00
0113	Μισθώματα Καλλιεργήσιμης γης (αρθ 195 ΚΔΚ)	0,00	0,00	0,00	0,00	0,00	0,00
0114	Μισθώματα δημοτικής αγοράς (άρθρο 2 ΒΔ 24/9-20/10/1958)	0,00	0,00	0,00	0,00	0,00	0,00
0115	Μισθώματα από την παραχώρηση κοινόχρηστων χώρων για την τοποθέτηση διαφημιστικών μέσων (άρθρο 3 Ν 2946/2001)	17.000,00	0,00	0,00	17.000,00	17.000,00	17.000,00
0116	Μισθώματα δημοτικών και κοινοτικών λατομείων (άρθρο 20 Ν 669/77 άρθρο 7 Ν 1428/84)	0,00	0,00	0,00	0,00	0,00	0,00
0117	Μισθώματα δασών και δασικών εκτάσεων (αρθ.197 ΚΔΚ, αρθ.39 ν.998/79)	0,00	0,00	0,00	0,00	0,00	0,00
0118	Μισθώματα ιχθυοτροφείων (άρθρο 14 Ν 127/75, άρθρο 75 Ν 2065/92, ΚΥΑ 32489/82)	0,00	0,00	0,00	0,00	0,00	0,00
	Σύνολο Κ.Α. 011	252.000,00	306.129,02	80.083,15	125.467,60	125.467,60	125.467,60
012	Έσοδα από εκμετάλλευση εδάφους ακίνητης περιουσίας και κοινόχρηστων χώρων						
0121	Έσοδα από την εκμετάλλευση διαφημιστικών χώρων σε αθλητικές εγκαταστάσεις (άρθρο 56 Ν 2725/99) και στέγαστρα αστικών και υπεραστικών συγκοινωνιών (άρθρο 21 Ν 2963/2001)	0,00	0,00	0,00	0,00	0,00	0,00
0122	Τέλη και δικαιώματα από εμποροπανηγύρεις, παζάρια και λαϊκές αγορές (άρθρο 19 ΒΔ 24/9-20/10/1958)	25.000,00	9.690,00	16.611,43	25.000,00	25.000,00	25.000,00
0123	Δικαίωμα αμμοληψίας (άρθρο 19 ΒΔ 24/9-20/10/1958)	0,00	0,00	0,00	0,00	0,00	0,00
0124	Έσοδα από την εκμετάλλευση αναδασωμένων εκτάσεων (άρθρο 40 Ν 998/79)	0,00	0,00	0,00	0,00	0,00	0,00

Κωδικός (ΚΑ)	Τίτλος	ΠΡΟΗΓΟΥΜΕΝΟ ΟΙΚΟΝΟΜΙΚΟ ΕΤΟΣ 2016			ΟΙΚΟΝΟΜΙΚΟ ΕΤΟΣ 2017		Αυξομειώσεις βάσει αναμορφώσεων
		Διαμορφωθέντα μέχρι 31/07/2016	Βεβαιωθέντα μέχρι 31/07/2016	Εκτίμηση Εισπρ/ντων μέχρι 31/12/2016	Ψηφισθέντα υπό του Δ.Σ.	Επικυρωθέντα από την αρμόδια αρχή	
0125	Δικαίωμα βοσκής (άρθρο 5 ΒΔ 24/9-20/10/1958, άρθρο 16 Ν 2130/93)	0,00	0,00	0,00	0,00	0,00	0,00
0126	Ειδικό δικαίωμα χρήσεως βελτιωμένων βοσκοτόπων (άρθρο 8Ν 994/79)	0,00	0,00	0,00	0,00	0,00	0,00
0127	Δικαίωμα χρήσης αποκαλυπτομένων καλλιεργητικών εκτάσεων (άρθρο 250 ΔΚΚ)	0,00	0,00	0,00	0,00	0,00	0,00
0128	Δικαίωμα χρήσης δημοτικών και κοινοτικών κατοικιών (αρθ 188 ΚΔΚ)	0,00	0,00	0,00	0,00	0,00	0,00
0129	Λοιπά έσοδα από ακίνητα						
0129.001	ΜΙΣΘΩΜΑΤΑ ΚΟΥΒΟΥΚΛΙΟΥ ΠΕΡΙΠΤΕΡΩΝ (άρθρο 76 Ν 4257/2014)	20.000,00	0,00	0,00	35.800,00	35.800,00	35.800,00
	Σύνολο Κ.Α. 0129	20.000,00	0,00	0,00	35.800,00	35.800,00	35.800,00
	Σύνολο Κ.Α. 012	45.000,00	9.690,00	16.611,43	60.800,00	60.800,00	60.800,00
	Σύνολο Κ.Α. 01	297.000,00	315.819,02	96.694,58	186.267,60	186.267,60	186.267,60
02	ΕΣΟΔΑ ΑΠΟ ΚΙΝΗΤΗ ΠΕΡΙΟΥΣΙΑ						
021	Τόκοι κεφαλαίων						
0211	Τόκοι χρηματικών καταθέσεων σε τράπεζες						
0211.000	Τόκοι χρηματικών καταθέσεων σε τράπεζες	140.000,00	64.546,84	110.651,73	131.052,00	131.052,00	131.052,00
0211.001	Τόκοι χρηματικών καταθέσεων κληροδοτήματος ΖΟΥΚΙΟΥ	20,00	0,00	0,00	20,00	20,00	20,00
0211.002	Τόκοι χρηματικών καταθέσεων κληροδοτήματος Π. ΑΘΑΝΑΣΙΑΔΗ (ΟΜΗΡΟΥ)	165,00	95,94	164,47	165,00	165,00	165,00
0211.003	Τόκοι χρηματικών καταθέσεων κληροδοτήματος Π. ΑΘΑΝΑΣΙΑΔΗ (ΣΤΑΔΙΟΥ)	20,00	0,00	0,00	20,00	20,00	20,00
	Σύνολο Κ.Α. 0211	140.205,00	64.642,78	110.816,20	131.257,00	131.257,00	131.257,00
0212	Τόκοι λοιπών περιπτώσεων	0,00	0,00	0,00	0,00	0,00	0,00
0213	Έσοδα από λοιπές κινητές αξίες	0,00	0,00	0,00	0,00	0,00	0,00
	Σύνολο Κ.Α. 021	140.205,00	64.642,78	110.816,20	131.257,00	131.257,00	131.257,00

Κωδικός (ΚΑ)	Τίτλος	ΠΡΟΗΓΟΥΜΕΝΟ ΟΙΚΟΝΟΜΙΚΟ ΕΤΟΣ 2016			ΟΙΚΟΝΟΜΙΚΟ ΕΤΟΣ 2017		Αυξομειώσεις βάσει αναμορφώσεων
		Διαμορφωθέντα μέχρι 31/07/2016	Βεβαιωθέντα μέχρι 31/07/2016	Εκτίμηση Εισπρ/ντων μέχρι 31/12/2016	Ψηφισθέντα υπό του Δ.Σ.	Επικυρωθέντα από την αρμόδια αρχή	
023	Έσοδα από λοιπή κινητή περιουσία						
0231	Μισθώματα κινητών πραγμάτων	0,00	0,00	0,00	0,00	0,00	0,00
0239	Λοιπά έσοδα από κινητή περιουσία	0,00	0,00	0,00	0,00	0,00	0,00
	Σύνολο Κ.Α. 023	0,00	0,00	0,00	0,00	0,00	0,00
	Σύνολο Κ.Α. 02	140.205,00	64.642,78	110.816,20	131.257,00	131.257,00	131.257,00
03	ΕΣΟΔΑ ΑΠΟ ΑΝΤΑΠΟΔΟΤΙΚΑ ΤΕΛΗ ΚΑΙ ΔΙΚΑΙΩΜΑΤΑ						
031	Υπηρεσίες καθαριότητας και ηλεκτροφωτισμού						
0311	Τέλος καθαριότητας και φωτισμού (άρθρο 25 Ν 1828/89)						
0311.001	ΤΕΛΗ ΚΑΘΑΡΙΟΤΗΤΑΣ ΕΙΣΠΡΑΤΟΜΕΝΑ ΜΕΣΩ ΔΕΗ ΚΑΙ ΕΝΑΛΛΑΚΤΙΚΟΥΣ ΠΡΟΜΗΘΕΥΤΕΣ	5.335.000,00	2.599.836,92	5.150.000,00	5.320.000,00	5.320.000,00	5.320.000,00
0311.002	ΤΕΛΗ ΚΑΘΑΡΙΟΤΗΤΑΣ ΕΙΣΠΡΑΤΟΜΕΝΑ ΜΕΣΩ ΔΗΜΟΥ	170.000,00	108.736,08	174.092,93	160.000,00	160.000,00	160.000,00
0311.003	ΕΣΟΔΟ ΑΠΟ ΕΛΛΗΝΙΚΗ ΕΤΑΙΡΕΙΑ ΑΞΙΟΠΟΙΗΣΗΣ ΑΝΑΚΥΚΛΩΣΗΣ	0,00	0,00	0,00	0,00	0,00	0,00
	Σύνολο Κ.Α. 0311	5.505.000,00	2.708.573,00	5.324.092,93	5.480.000,00	5.480.000,00	5.480.000,00
0312	Επιδότησεις από Οργανισμούς Λιμένων και Λιμενικά Ταμεία (άρθρο 6 ΚΥΑ 69728/824/1996)	0,00	0,00	0,00	0,00	0,00	0,00
0313	Λοιπά έσοδα των υπηρεσιών καθαριότητας και ηλεκτροφωτισμού						
0313.001	ΤΕΛΗ ΚΑΘ. ΑΠΟΜΑΚΡΥΝΣΗ ΟΓΚΟΔΩΝ ΑΝΤΙΚΕΙΜΕΝΩΝ Κ.Α.Π.	2.500,00	1.756,00	3.010,29	3.500,00	3.500,00	3.500,00
0313.002	ΤΕΛΟΣ ΚΑΘΑΡΙΟΤΗΤΑΣ ΛΑΙΚΩΝ ΑΓΟΡΩΝ	50.000,00	0,00	0,00	50.000,00	50.000,00	50.000,00
0313.003	ΤΕΛΟΣ ΦΩΤΙΣΜΟΥ ΜΗ ΗΛΕΚΤ/ΜΕΝΩΝ ΚΑΙ ΜΗ ΧΡΗΣ/ΝΩΝ ΑΚΙΝΗΤΩΝ.	5.000,00	3.893,53	5.345,25	5.000,00	5.000,00	5.000,00
	Σύνολο Κ.Α. 0313	57.500,00	5.649,53	8.355,54	58.500,00	58.500,00	58.500,00
	Σύνολο Κ.Α. 031	5.562.500,00	2.714.222,53	5.332.448,47	5.538.500,00	5.538.500,00	5.538.500,00
032	Υπηρεσία υδρεύσεως (άρθρο 19 ΒΔ 24/9-20/10/1958)						

Κωδικός (ΚΑ)	Τίτλος	ΠΡΟΗΓΟΥΜΕΝΟ ΟΙΚΟΝΟΜΙΚΟ ΕΤΟΣ 2016			ΟΙΚΟΝΟΜΙΚΟ ΕΤΟΣ 2017		Αυξομειώσεις βάσει αναμορφώσεων
		Διαμορφωθέντα μέχρι 31/07/2016	Βεβαιωθέντα μέχρι 31/07/2016	Εκτίμηση Εισπρ/ντων μέχρι 31/12/2016	Ψηφισθέντα υπό του Δ.Σ.	Επικυρωθέντα από την αρμόδια αρχή	
0321	Δικαιώματα σύνδεσης και επανασύνδεσης με το δίκτυο	0,00	0,00	0,00	0,00	0,00	0,00
0322	Τέλος ύδρευσης	0,00	0,00	0,00	0,00	0,00	0,00
0323	Έσοδα από γενόμενες δαπάνες για λογαριασμό των υδροληπτών	0,00	0,00	0,00	0,00	0,00	0,00
0324	Λοιπά έσοδα της υπηρεσίας υδρεύσεως	0,00	0,00	0,00	0,00	0,00	0,00
Σύνολο Κ.Α. 032		0,00	0,00	0,00	0,00	0,00	0,00
033	Υπηρεσία αρδέυσεως (άρθρο 19 ΒΑ 24/9-20/10/1958)						
0331	Δικαιώματα χρήσεως αρδευτικού δικτύου	0,00	0,00	0,00	0,00	0,00	0,00
0332	Λοιπά έσοδα υπηρεσίας αρδέυσεως	0,00	0,00	0,00	0,00	0,00	0,00
Σύνολο Κ.Α. 033		0,00	0,00	0,00	0,00	0,00	0,00
034	Υπηρεσία αποχέτευσης (άρθρο 19 ΒΑ 24/9-20/10/1958)						
0341	Δικαιώματα σύνδεσης με το αποχετευτικό δίκτυο						
0341.001	ΔΙΚΑΙΩΜΑΤΑ ΣΥΝΔΕΣΗΣ ΜΕ ΔΙΚΤΥΟ ΥΠΟΝΟΜΩΝ	3.000,00	1.463,46	2.508,79	3.000,00	3.000,00	3.000,00
0341.002	ΈΣΟΔΑ ΑΠΟ ΚΑΤΑΣΚΕΥΗ ΛΙΓΩΓΩΝ ΑΠΟΧΕΤΕΥΣΗΣ	500,00	0,00	0,00	500,00	500,00	500,00
Σύνολο Κ.Α. 0341		3.500,00	1.463,46	2.508,79	3.500,00	3.500,00	3.500,00
0342	Τέλη χρήσεως υπονόμων	0,00	0,00	0,00	0,00	0,00	0,00
0343	Λοιπά έσοδα υπηρεσίας αποχέτευσης	0,00	0,00	0,00	0,00	0,00	0,00
Σύνολο Κ.Α. 034		3.500,00	1.463,46	2.508,79	3.500,00	3.500,00	3.500,00
Σύνολο Κ.Α. 03		5.566.000,00	2.715.685,99	5.334.957,26	5.542.000,00	5.542.000,00	5.542.000,00
04	ΕΣΟΔΑ ΑΠΟ ΛΟΙΠΑ ΤΕΛΗ ΔΙΚΑΙΩΜΑΤΑ ΚΑΙ ΠΑΡΟΧΗ ΥΠΗΡΕΣΙΩΝ						
041	Έσοδα νεκροταφείων (άρθρο 4 ΑΝ 582/1968, άρθρο 3 Ν 547/1977)						

Κωδικός (ΚΑ)	Τίτλος	ΠΡΟΗΓΟΥΜΕΝΟ ΟΙΚΟΝΟΜΙΚΟ ΕΤΟΣ 2016			ΟΙΚΟΝΟΜΙΚΟ ΕΤΟΣ 2017		Αυξημειώσεις βάσει αναμορφώσεων
		Διαμορφωθέντα μέχρι 31/07/2016	Βεβαιωθέντα μέχρι 31/07/2016	Εκτίμηση Εισπρ/ντων μέχρι 31/12/2016	Ψηφισθέντα υπό του Δ.Σ.	Επικυρωθέντα από την αρμόδια αρχή	
0411	Δικαίωμα σύστασης οικογενειακού τάφου						
0411.001	ΔΙΚΑΙΩΜΑΤΑ ΠΑΡΑΧΩΡΗΣΗΣ ΟΙΚΟΓΕΝΙΑΚΩΝ ΤΑΦΩΝ	60.000,00	29.720,50	50.949,43	50.000,00	50.000,00	50.000,00
	Σύνολο Κ.Α. 0411	60.000,00	29.720,50	50.949,43	50.000,00	50.000,00	50.000,00
0412	Δικαίωμα ενταφιασμού						
0412.001	ΔΙΚΑΙΩΜΑΤΑ ΑΠΟ ΚΗΔΕΙΕΣ	12.000,00	6.899,00	11.826,86	12.000,00	12.000,00	12.000,00
	Σύνολο Κ.Α. 0412	12.000,00	6.899,00	11.826,86	12.000,00	12.000,00	12.000,00
0413	Δικαίωμα ανανέωσης (παράτασης χρόνου ταφής)						
0413.001	ΔΙΚΑΙΩΜΑΤΑ ΑΠΟ ΤΑΦΟΥΣ ΤΡΙΕΤΟΥΣ ΤΑΦΗΣ	245.000,00	139.869,53	239.776,34	200.000,00	200.000,00	200.000,00
	Σύνολο Κ.Α. 0413	245.000,00	139.869,53	239.776,34	200.000,00	200.000,00	200.000,00
0414	Τέλος ανακομιδής						
0414.001	ΕΣΟΔΑ ΑΠΟ ΑΝΑΚΟΜΙΔΗ ΟΣΤΩΝ	45.000,00	21.546,00	36.936,00	35.000,00	35.000,00	35.000,00
	Σύνολο Κ.Α. 0414	45.000,00	21.546,00	36.936,00	35.000,00	35.000,00	35.000,00
0415	Δικαιώματα από τη χρήση οστεοφυλακίων						
0415.001	ΔΙΚΑΙΩΜΑΤΑ ΧΡΗΣΗΣ ΟΣΤΕΟΦΥΛΑΚΕΙΩΝ (ΦΥΛΛΞΗ ΟΣΤΩΝ)	45.000,00	28.916,10	49.570,46	50.000,00	50.000,00	50.000,00
	Σύνολο Κ.Α. 0415	45.000,00	28.916,10	49.570,46	50.000,00	50.000,00	50.000,00
0416	Δικαιώματα ιεροπραξιών						
0416.001	ΔΙΚΑΙΩΜΑΤΑ ΑΠΟ ΜΝΗΜΟΣΥΝΑ Κ.Λ.Π. ΙΕΡΟΤΕΛΕΣΤΙΕΣ	16.000,00	7.923,50	13.583,14	11.000,00	11.000,00	11.000,00
	Σύνολο Κ.Α. 0416	16.000,00	7.923,50	13.583,14	11.000,00	11.000,00	11.000,00
0417	Λοιπά έσοδα νεκροταφείων και ιερών ναών						
0417.001	ΔΙΚΑΙΩΜΑΤΑ ΑΦΗΣ ΚΑΝΔΥΛΙΩΝ	11.500,00	5.489,00	9.409,71	11.500,00	11.500,00	11.500,00

Κωδικός (ΚΑ)	Τίτλος	ΠΡΟΗΓΟΥΜΕΝΟ ΟΙΚΟΝΟΜΙΚΟ ΕΤΟΣ 2016			ΟΙΚΟΝΟΜΙΚΟ ΕΤΟΣ 2017		Αυξομειώσεις βάσει αναμορφώσεων
		Διαμορφωθέντα μέχρι 31/07/2016	Βεβαιωθέντα μέχρι 31/07/2016	Εκτίμηση Εισπρ/ντων μέχρι 31/12/2016	Ψηφισθέντα υπό του Δ.Σ.	Επικυρωθέντα από την αρμόδια αρχή	
0417.002	ΤΕΛΗ ΚΑΘΑΡΙΟΤΗΤΑΣ ΟΙΚΟΓΕΝΕΙΑΚΩΝ ΤΑΦΩΝ	45.000,00	26.862,00	46.049,14	40.000,00	40.000,00	40.000,00
0417.003	ΤΕΛΗ ΚΑΘΑΡΙΟΤΗΤΑΣ ΟΙΚΟΓΕΝΕΙΑΚΩΝ ΟΣΤΕΟΦΥΛΑΚΙΩΝ	35.000,00	25.650,00	43.971,43	40.000,00	40.000,00	40.000,00
0417.004	ΕΣΟΔΑ ΑΠΟ ΔΙΑΘΕΣΗ ΚΕΡΙΩΝ (ΠΑΓΚΑΡΙ)	30.000,00	19.682,52	33.741,46	35.000,00	35.000,00	35.000,00
0417.005	ΠΩΛΗΣΗ ΟΙΚΟΓΕΝΕΙΑΚΩΝ ΟΣΤΕΟΦΥΛΑΚΙΩΝ	90.000,00	56.591,50	97.014,00	90.000,00	90.000,00	90.000,00
0417.006	ΔΟΜΗΣΗ ΤΑΦΩΝ	50.000,00	31.200,00	53.485,71	50.000,00	50.000,00	50.000,00
0417.009	Λοιπά έσοδα νεκροταφείων και ιερών ναών (ψυγεία κ.λ.π.)	70.000,00	41.338,00	70.865,14	70.000,00	70.000,00	70.000,00
Σύνολο Κ.Α. 0417		331.500,00	206.813,02	354.536,59	336.500,00	336.500,00	336.500,00
Σύνολο Κ.Α. 041		754.500,00	441.687,65	757.178,82	694.500,00	694.500,00	694.500,00
042	Έσοδα από σφαγεία						
0421	Δικαιώματα χρήσης σφαγείων (άρθρο 3 ΒΔ 24/9-20/10/1958)	0,00	0,00	0,00	0,00	0,00	0,00
0422	Λοιπά έσοδα σφαγείων	0,00	0,00	0,00	0,00	0,00	0,00
Σύνολο Κ.Α. 042		0,00	0,00	0,00	0,00	0,00	0,00
043	Έσοδα από την εκμετάλλευση έργων και την παροχή υπηρεσιών						
0431	Έσοδα από ειδικούς χώρους στάθμευσης	0,00	0,00	0,00	0,00	0,00	0,00
0432	Εισιτήρια θεάτρων, μουσείων κ.λ.π.						
0432.001	Εισιτήρια θεάτρων, μουσείων (κ.λ.π.)	0,00	0,00	0,00	0,00	0,00	0,00
0432.002	Έσοδα 10% καθ. Εισπρ. Σινε Φλοίσβου	18.000,00	0,00	0,00	15.000,00	15.000,00	15.000,00
Σύνολο Κ.Α. 0432		18.000,00	0,00	0,00	15.000,00	15.000,00	15.000,00
0433	Σταθμικά και μετρικά δικαιώματα (άρθρο 14 ΒΔ 24/9-20/10/1958)	0,00	0,00	0,00	0,00	0,00	0,00
0434	Λοιπά έσοδα από την εκμετάλλευση έργων και την παροχή υπηρεσιών						

Κωδικός (ΚΑ)	Τίτλος	ΠΡΟΗΓΟΥΜΕΝΟ ΟΙΚΟΝΟΜΙΚΟ ΕΤΟΣ 2016			ΟΙΚΟΝΟΜΙΚΟ ΕΤΟΣ 2017		Αυξομειώσεις βάσει αναμορφώσεων
		Διαμορφωθέντα μέχρι 31/07/2016	Βεβαιωθέντα μέχρι 31/07/2016	Εκτίμηση Εισπρ/ντων μέχρι 31/12/2016	Ψηφισθέντα υπό του Δ.Σ.	Επικυρωθέντα από την αρμόδια αρχή	
0434.001	ΕΣΟΔΑ ΑΠΟ ΠΟΛΙΤΙΚΟΥΣ ΓΑΜΟΥΣ	8.000,00	7.750,00	13.285,71	10.000,00	10.000,00	10.000,00
0434.002	ΕΣΟΔΑ ΑΠΟ ΥΠΗΡΕΣΙΑ ΠΡΑΣΙΝΟΥ	0,00	0,00	0,00	0,00	0,00	0,00
0434.003	Τέλη διέλευσης Ν. 3431/06 & κανονισμού 528/075/23-09-09	7.000,00	1.341,31	2.299,39	5.000,00	5.000,00	5.000,00
Σύνολο Κ.Α. 0434		15.000,00	9.091,31	15.585,10	15.000,00	15.000,00	15.000,00
Σύνολο Κ.Α. 043		33.000,00	9.091,31	15.585,10	30.000,00	30.000,00	30.000,00
044	Έσοδα από τέλος Ακίνητης περιουσίας						
0441	Τέλος ακίνητης περιουσίας (άρθρο 24 Ν 2130/93)						
0441.001	ΤΕΛΟΣ ΑΚΙΝΗΤΗΣ ΠΕΡΟΥΣΙΑΣ ΕΙΣΠΡΑΤΟΜΕΝΟ ΑΠΟ Δ.Ε.Η. ΚΑΙ ΕΝΑΛΛΑΚΤΙΚΟΥΣ ΠΡΟΜΗΘΕΥΤΕΣ	1.100.000,00	557.699,07	956.055,55	1.000.000,00	1.000.000,00	1.000.000,00
0441.002	ΤΕΛΟΣ ΑΚΙΝΗΤΗΣ ΠΕΡΟΥΣΙΑΣ ΕΙΣΠΡΑΤΟΜΕΝΟ ΑΠΟ ΔΗΜΟ	35.000,00	29.366,65	32.307,21	35.000,00	35.000,00	35.000,00
0441.003	ΤΕΛΟΣ ΑΚΙΝΗΤΗΣ ΠΕΡΙΟΥΣΙΑΣ ΑΠΟ ΥΠΕΣΔΔΑ (ΑΡΘ. 24 Ν. 2130/93)	105.000,00	0,00	0,00	83.080,00	83.080,00	83.080,00
Σύνολο Κ.Α. 0441		1.240.000,00	587.065,72	988.362,76	1.118.080,00	1.118.080,00	1.118.080,00
Σύνολο Κ.Α. 044		1.240.000,00	587.065,72	988.362,76	1.118.080,00	1.118.080,00	1.118.080,00
045	Τέλος επί των ακαθαρίστων εσόδων επιτηδευματιών						
0451	Τέλος διαμονής παρεπιδημούντων (άρθρο 6 Ν 1080/80, άρθρο 27 παρ. 10 Ν 2130/93)	50.000,00	24.362,93	41.765,02	50.000,00	50.000,00	50.000,00
0452	Τέλος επί των ακαθαρίστων εσόδων των κέντρων διασκέδασης, εστιατορίων και συναφών καταστημάτων (άρθρο 20 Ν 2539/97)	170.000,00	86.712,33	148.017,02	170.000,00	170.000,00	170.000,00
Σύνολο Κ.Α. 045		220.000,00	111.075,26	189.782,04	220.000,00	220.000,00	220.000,00
046	Λοιπά τέλη και δικαιώματα						
0461	Τέλος χρήσης κοινόχρηστων χώρων (άρθρο 3 Ν 1080/80)						
0461.001	ΤΕΛΗ ΧΡΗΣΕΩΣ ΠΕΖΟΔΡΟΜΙΩΝ, ΟΔΩΝ, ΠΛΑΤΕΙΩΝ, Κ.Λ.Π. ΚΟΙΝΟΧΡΗΣΤΩΝ ΧΩΡΩΝ	45.000,00	29.497,74	1.468,08	40.000,00	40.000,00	40.000,00

Κωδικός (ΚΑ)	Τίτλος	ΠΡΟΗΓΟΥΜΕΝΟ ΟΙΚΟΝΟΜΙΚΟ ΕΤΟΣ 2016			ΟΙΚΟΝΟΜΙΚΟ ΕΤΟΣ 2017		Αυξομειώσεις βάσει αναμορφώσεων
		Διαμορφωθέντα μέχρι 31/07/2016	Βεβαιωθέντα μέχρι 31/07/2016	Εκτίμηση Εισπρ/ντων μέχρι 31/12/2016	Ψηφισθέντα υπό του Δ.Σ.	Επικυρωθέντα από την αρμόδια αρχή	
0461.002	ΤΕΛΟΣ ΓΙΑ ΚΟΙΝΟΧΡΗΣΤΟ ΧΩΡΟ ΠΟΥ ΚΑΤΑΛΑΜΒΑΝΟΥΝ ΚΑΤΑΣΚΕΥΕΣ ΠΕΡΙΠΤΕΡΩΝ	15.000,00	0,00	0,00	15.000,00	15.000,00	15.000,00
Σύνολο Κ.Α. 0461		60.000,00	29.497,74	1.468,08	55.000,00	55.000,00	55.000,00
0462	Τέλος διαφήμισης (άρθρο 5 Ν 1900/90)						
0462.001	ΤΕΛΗ ΑΠΟ ΔΙΑΦΗΜΙΣΕΙΣ	10.000,00	4.683,98	8.029,68	10.000,00	10.000,00	10.000,00
0462.002	ΤΕΛΗ ΚΑΤΑΛΗΨΗΣ ΑΠΟ ΔΙΑΦΗΜ. ΠΙΝΑΚΙΔΕΣ ΚΑΤΑΣΤΗΜΑΤΩΝ	0,00	0,00	0,00	0,00	0,00	0,00
Σύνολο Κ.Α. 0462		10.000,00	4.683,98	8.029,68	10.000,00	10.000,00	10.000,00
0463	Δικαίωμα εμπορίας ποσίων υδάτων (άρθρο 2 Ν 1080/80, άρθρο 26 Ν 1828/89, άρθρο 57 Ν 2218/94)	0,00	0,00	0,00	0,00	0,00	0,00
0464	Τέλη ελεγχόμενης στάθμευσης σε κοινόχρηστους χώρους (άρθρο 4 Ν 1900/90)	0,00	0,00	0,00	0,00	0,00	0,00
0465	Ειδικό τέλος λατομικών προϊόντων (άρθρο 15 Ν 2115/93, άρθρο 27 Ν 2130/93)	0,00	0,00	0,00	0,00	0,00	0,00
0466	Τέλος παροπλιζόμενων πλοίων (άρθρο 3 Ν 995/79)	0,00	0,00	0,00	0,00	0,00	0,00
0467	Τέλος οχημάτων επιβιβαζόμενων σε οχηματαγωγά πλοία (άρθρο 26 Ν 1828/89)	0,00	0,00	0,00	0,00	0,00	0,00
0468	Τέλος αδειών οικοδομών (άρθρο 23 ΒΔ 24/9-20/10/1958)	2.000,00	549,70	942,34	1.000,00	1.000,00	1.000,00
0469	Τέλος ανανεώσιμων πηγών ενέργειας (άρθρο 38 Ν 2773/99)	0,00	0,00	0,00	0,00	0,00	0,00
Σύνολο Κ.Α. 046		72.000,00	34.731,42	10.440,10	66.000,00	66.000,00	66.000,00
047	Δυνητικά ανταποδοτικά τέλη (άρθρο 25 Ν 1828/89)						
0471	Λοιπά δυνητικά τέλη						
0471.001	0,00	0,00	0,00	0,00	0,00	0,00
Σύνολο Κ.Α. 0471		0,00	0,00	0,00	0,00	0,00	0,00
Σύνολο Κ.Α. 047		0,00	0,00	0,00	0,00	0,00	0,00
Σύνολο Κ.Α. 04		2.319.500,00	1.183.651,36	1.961.348,82	2.128.580,00	2.128.580,00	2.128.580,00

Κωδικός (ΚΑ)	Τίτλος	ΠΡΟΗΓΟΥΜΕΝΟ ΟΙΚΟΝΟΜΙΚΟ ΕΤΟΣ 2016			ΟΙΚΟΝΟΜΙΚΟ ΕΤΟΣ 2017		Αυξομειώσεις βάσει αναμορφώσεων
		Διαμορφωθέντα μέχρι 31/07/2016	Βεβαιωθέντα μέχρι 31/07/2016	Εκτίμηση Εισπρ/ντων μέχρι 31/12/2016	Ψηφισθέντα υπό του Δ.Σ.	Επικυρωθέντα από την αρμόδια αρχή	
05	ΦΟΡΟΙ ΚΑΙ ΕΙΣΦΟΡΕΣ						
051	Φόροι						
0511	Φόρος ηλεκτροδοτούμενων χώρων (άρθρο 10 Ν 1080/80)						
0511.001	ΦΟΡΟΣ ΗΛΕΚΤΡΟΔΟΤΟΥΜΕΝΩΝ ΧΩΡΩΝ ΕΙΣΠΡΑΤΟΜΕΝΟ ΑΠΟ Δ.Ε.Η ΚΑΙ ΕΝΑΛΛΑΚΤΙΚΟΥΣ ΠΡΟΜΗΘΕΥΤΕΣ	400.000,00	251.135,16	430.517,42	500.000,00	500.000,00	500.000,00
0511.002	ΦΟΡΟΣ ΗΛΕΚΤΡΟΔΟΤΟΥΜΕΝΩΝ ΧΩΡΩΝ ΕΙΣΠΡΑΤΟΜΕΝΟ ΑΠΟ ΔΗΜΟ	2.500,00	2.000,84	3.215,11	2.500,00	2.500,00	2.500,00
	Σύνολο Κ.Α. 0511	402.500,00	253.136,00	433.732,53	502.500,00	502.500,00	502.500,00
0512	Φόρος ζύθου (άρθρο 9 ΝΔ 703/70, άρθρο 12 Ν 1080/80)	0,00	0,00	0,00	0,00	0,00	0,00
0513	Δημοτικός φόρος Δωδεκανήσου (άρθρο 60 Ν 2214/94)	0,00	0,00	0,00	0,00	0,00	0,00
0514	Λοιποί φόροι	0,00	0,00	0,00	0,00	0,00	0,00
	Σύνολο Κ.Α. 051	402.500,00	253.136,00	433.732,53	502.500,00	502.500,00	502.500,00
052	Εισφορές						
0521	Εισφορά σε χρήμα λόγω ένταξης ή επέκτασης πολεοδομικών σχεδίων (άρθρο 24 του Συντάγματος, άρθρο 9 του ν.1337/1983, άρθρο 21 του ν.2508/1997)	0,00	0,00	0,00	0,00	0,00	0,00
0522	Μετατροπή σε χρήμα της εισφοράς σε γη (άρθρο 8 του ν.1337/1983)	0,00	0,00	0,00	0,00	0,00	0,00
0523	Εισφορά 40% ή 75% του ΚΗ/1947 Ψηφίσματος (άρθρο 34 του ν.1337/1983)	0,00	0,00	0,00	0,00	0,00	0,00
0524	Ειδική εισφορά εφαρμογής ρυμοτομικών σχεδίων (άρθρο 34 του ν.4067/2012)	0,00	0,00	0,00	0,00	0,00	0,00
0525	Ειδική εισφορά διυλιστηρίων πετρελαίου (άρθρου 19 του ν.3054/2002)	0,00	0,00	0,00	0,00	0,00	0,00
0526	Έσοδα για δαπάνες μεταφοράς παιδιών δημοτικών παιδικών σταθμών (άρθρων 9 και 10 της ΚΥΑ.16065/2002 (ΦΕΚ 497 Β'))	0,00	0,00	0,00	0,00	0,00	0,00

Κωδικός (ΚΑ)	Τίτλος	ΠΡΟΗΓΟΥΜΕΝΟ ΟΙΚΟΝΟΜΙΚΟ ΕΤΟΣ 2016			ΟΙΚΟΝΟΜΙΚΟ ΕΤΟΣ 2017		Αυξομειώσεις βάσει αναμορφώσεων
		Διαμορφωθέντα μέχρι 31/07/2016	Βεβαιωθέντα μέχρι 31/07/2016	Εκτίμηση Εισπρ/ντων μέχρι 31/12/2016	Ψηφισθέντα υπό του Δ.Σ.	Επικυρωθέντα από την αρμόδια αρχή	
0527	Τροφεία δημοτικών παιδικών-βρεφονηπιακών σταθμών (άρθρων 9 και 10 της ΚΥΑ.16065/2002 (ΦΕΚ 497 Β΄))	0,00	0,00	0,00	0,00	0,00	0,00
0529	Λοιπές εισφορές						
0529.001	ΕΙΣΦΟΡΕΣ Κ.Α.Π.Η.	11.000,00	7.000,00	12.000,00	14.000,00	14.000,00	14.000,00
	Σύνολο Κ.Α. 0529	11.000,00	7.000,00	12.000,00	14.000,00	14.000,00	14.000,00
	Σύνολο Κ.Α. 052	11.000,00	7.000,00	12.000,00	14.000,00	14.000,00	14.000,00
053	Δυνητικές εισφορές (άρθρο 25 Ν 1828/89)						
0531	Λοιπές δυνητικές εισφορές						
0531.001	0,00	0,00	0,00	0,00	0,00	0,00
	Σύνολο Κ.Α. 0531	0,00	0,00	0,00	0,00	0,00	0,00
	Σύνολο Κ.Α. 053	0,00	0,00	0,00	0,00	0,00	0,00
	Σύνολο Κ.Α. 05	413.500,00	260.136,00	445.732,53	516.500,00	516.500,00	516.500,00
06	ΕΣΟΔΑ ΑΠΟ ΕΠΙΧΟΡΗΓΗΣΕΙΣ ΓΙΑ ΛΕΙΤΟΥΡΓΙΚΕΣ ΔΑΠΑΝΕΣ						
061	Από θεσμοθετημένους Πόρους για κάλυψη λειτουργικών δαπανών						
0611	ΚΑΠ για την κάλυψη γενικών αναγκών (άρθρο 25 Ν 1828/89)	6.234.899,76	3.637.045,51	6.234.935,16	6.234.935,16	6.234.935,16	6.234.935,16
0612	ΚΑΠ για την καταβολή μισθωμάτων ακινήτων προς στέγαση δημοσίων σχολικών μονάδων και λοιπών υπηρεσιών.						
0612.001	ΕΠΙΧΟΡΗΓΗΣΗ ΥΠΕΣΔΑ ΓΙΑ ΛΕΙΤΟΥΡΓΙΚΕΣ ΔΑΠΑΝΕΣ (ΑΡ. 27Ν3756/09)	0,00	0,00	0,00	0,00	0,00	0,00
0612.002	ΕΠΙΧΟΡΗΓΗΣΗ ΥΠΕΣΔΑ ΓΙΑ ΕΠΕΝΔΥΣΕΙΣ Κ' ΕΡΓΑ (ΑΡ. 27Ν3756/09)	0,00	0,00	0,00	0,00	0,00	0,00
0612.003	ΚΑΠ ΓΙΑ ΤΗΝ ΚΑΤΑΒΟΛΗ ΜΙΣΘΩΜΑΤΩΝ ΑΚΙΝΗΤΩΝ ΠΡΟΣ ΣΤΕΓΑΣΗ ΔΗΜΟΣΙΩΝ ΣΧΟΛΙΚΩΝ ΜΟΝΑΔΩΝ ΚΑΙ ΛΟΙΠΩΝ ΥΠΗΡΕΣΙΩΝ	60.796,56	19.961,52	34.219,75	59.884,56	59.884,56	59.884,56
	Σύνολο Κ.Α. 0612	60.796,56	19.961,52	34.219,75	59.884,56	59.884,56	59.884,56

Κωδικός (ΚΑ)	Τίτλος	ΠΡΟΗΓΟΥΜΕΝΟ ΟΙΚΟΝΟΜΙΚΟ ΕΤΟΣ 2016			ΟΙΚΟΝΟΜΙΚΟ ΕΤΟΣ 2017		Αυξομειώσεις βάσει αναμορφώσεων
		Διαμορφωθέντα μέχρι 31/07/2016	Βεβαιωθέντα μέχρι 31/07/2016	Εκτίμηση Εισπρ/ντων μέχρι 31/12/2016	Ψηφισθέντα υπό του Δ.Σ.	Επικυρωθέντα από την αρμόδια αρχή	
0613	ΚΑΠ εκ του Φόρου Εισοδήματος Φυσικών και Νομικών Προσώπων σε δήμους του Ν. Δωδεκανήσου.	0,00	0,00	0,00	0,00	0,00	0,00
0614	ΚΑΠ για την κάλυψη των λειτουργικών αναγκών των σχολείων α/θμιας και β/θμιας εκπαίδευσης (άρθρο 55 Ν 1946/91)	294.794,56	148.500,00	254.571,43	297.000,00	297.000,00	297.000,00
0615	ΚΑΠ για την καταβολή αποζημίωσης σε σχολικούς τροχονόμους (άρθρο 14 Ν 2817/2000)	0,00	0,00	0,00	0,00	0,00	0,00
0616	ΚΑΠ ΓΙΑ ΚΑΛΥΨΗ ΛΕΙΤΟΥΡΓΙΚΩΝ ΑΝΑΓΚΩΝ ΜΙΣΘΟΔΟΣΙΑΣ ΚΕΠ	0,00	0,00	0,00	0,00	0,00	0,00
0619	ΚΑΠ ΓΙΑ ΕΞΟΦΛΗΣΗ ΠΑΣΗΣ ΦΥΣΕΩΣ ΟΦΕΙΛΩΝ ΑΡΘΡΟ 27 Ν. 3756/09						
0619.001	ΚΑΠ ΥΠΕΣΔΑ ΓΙΑ ΛΕΙΤΟΥΡΓΙΚΕΣ ΔΑΠΑΝΕΣ ΑΡ. 27 Ν. 3756/09	764.733,46	0,00	0,00	0,00	0,00	0,00
0619.002	ΚΑΠ ΥΠΕΣΔΑ ΓΙΑ ΕΠΕΝΔΥΣΕΙΣ & ΕΡΓΑ ΑΡ. 27 Ν. 3756/09	250.556,44	0,00	0,00	0,00	0,00	0,00
0619.003	ΚΑΠ ΥΠΕΣΔΑ ΓΙΑ ΚΑΛΥΨΗ ΔΑΠΑΝΩΝ ΜΕΤΑΦΟΡΑΣ ΜΑΘΗΤΩΝ	0,00	0,00	0,00	0,00	0,00	0,00
0619.004	Επιχορηγήσεις για ειδικούς σκοπούς (κάλυψη δαπανών για καταβολή μισθωμάτων σχολικών μονάδων)	0,00	0,00	0,00	0,00	0,00	0,00
	Σύνολο Κ.Α. 0619	1.015.289,90	0,00	0,00	0,00	0,00	0,00
	Σύνολο Κ.Α. 061	7.605.780,78	3.805.507,03	6.523.726,34	6.591.819,72	6.591.819,72	6.591.819,72
062	ΚΑΛΥΨΗ ΔΑΠΑΝΗΣ ΠΡΟΝΟΙΑΚΩΝ ΕΠΙΔΟΜΑΤΩΝ						
0621	ΚΑΛΥΨΗ ΔΑΠΑΝΗΣ ΠΡΟΝΟΙΑΚΩΝ ΕΠΙΔΟΜΑΤΩΝ						
0621.000	ΚΑΛΥΨΗ ΔΑΠΑΝΗΣ ΠΡΟΝΟΙΑΚΩΝ ΕΠΙΔΟΜΑΤΩΝ	0,00	0,00	0,00	0,00	0,00	0,00
0621.001	Κάλυψη δαπάνης προνοιακών επιδομάτων	3.998.351,68	1.610.212,93	2.760.365,02	4.215.862,54	4.215.862,54	4.215.862,54
0621.002	Κάλυψη δαπάνης προνοιακών επιδομάτων για τη ΔΙΑΣ Α.Ε.	500,00	69,90	119,83	200,00	200,00	200,00
	Σύνολο Κ.Α. 0621	3.998.851,68	1.610.282,83	2.760.484,85	4.216.062,54	4.216.062,54	4.216.062,54
	Σύνολο Κ.Α. 062	3.998.851,68	1.610.282,83	2.760.484,85	4.216.062,54	4.216.062,54	4.216.062,54
	Σύνολο Κ.Α. 06	11.604.632,46	5.415.789,86	9.284.211,19	10.807.882,26	10.807.882,26	10.807.882,26

Κωδικός (ΚΑ)	Τίτλος	ΠΡΟΗΓΟΥΜΕΝΟ ΟΙΚΟΝΟΜΙΚΟ ΕΤΟΣ 2016			ΟΙΚΟΝΟΜΙΚΟ ΕΤΟΣ 2017		Αυξομειώσεις βάσει αναμορφώσεων
		Διαμορφωθέντα μέχρι 31/07/2016	Βεβαιωθέντα μέχρι 31/07/2016	Εκτίμηση Εισπρ/ντων μέχρι 31/12/2016	Ψηφισθέντα υπό του Δ.Σ.	Επικυρωθέντα από την αρμόδια αρχή	
07	ΛΟΙΠΑ ΤΑΚΤΙΚΑ ΕΣΟΔΑ						
071	Λοιπά τακτικά έσοδα						
0711	Έσοδα από μισθώματα δημοσίων λατομείων (άρθρο 21 Ν 2115/93)	0,00	0,00	0,00	0,00	0,00	0,00
0712	Μισθώματα θαλασσιών εκτάσεων (άρθρο 15 Ν 2130/93)	0,00	0,00	0,00	0,00	0,00	0,00
0713	Παράβολα για την έκδοση των αδειών ίδρυσης και λειτουργίας επιχειρήσεων υγειονομικού ενδιαφέροντος (άρθρο 80 ΚΔΚ).						
0713.000	Παράβολα για την έκδοση των αδειών ίδρυσης και λειτουργίας επιχειρήσεων υγειονομικού ενδιαφέροντος (άρθρο 80 ΚΔΚ).	13.000,00	9.805,00	0,00	13.000,00	13.000,00	13.000,00
0713.001	Παράβολα αδειών μ/κών οργάνων αορίστου χρόνου διάρκειας	0,00	0,00	0,00	3.500,00	3.500,00	3.500,00
0713.002	Παράβολα αδειών μ/κών οργάνων ετήσιας διάρκειας	0,00	0,00	0,00	800,00	800,00	800,00
0713.003	Παράβολα αδειών μ/κών οργάνων ετήσιας διάρκειας	0,00	0,00	0,00	1.000,00	1.000,00	1.000,00
	Σύνολο Κ.Α. 0713	13.000,00	9.805,00	0,00	18.300,00	18.300,00	18.300,00
0714	Παράβολα αδειών μ/κών οργάνων						
0714.000	Παράβολα αδειών μ/κών οργάνων αορίστου χρόνου διάρκειας	3.500,00	2.470,00	3.000,00	0,00	0,00	0,00
0714.001	Παράβολα αδειών μ/κών οργάνων ετήσιας διάρκειας	800,00	225,00	500,00	0,00	0,00	0,00
0714.002	Παράβολα αδειών μ/κών οργάνων ετήσιας διάρκειας	800,00	750,00	1.000,00	1.000,00	1.000,00	1.000,00
	Σύνολο Κ.Α. 0714	5.100,00	3.445,00	4.500,00	1.000,00	1.000,00	1.000,00
0715	Τέλος διαφήμισης της κατηγορίας Δ' του άρθρου 15 του ΒΔ 24/9-20/10/1958 (άρθρο 9 Ν 2880/2001)	181.204,00	0,00	0,00	128.200,00	128.200,00	128.200,00
0716	Έσοδα από παράβολα αδειών παραμονής αλλοδαπών (άρθρο 16 Ν 2946/2001)	0,00	0,00	0,00	0,00	0,00	0,00
0717	Έσοδα από τουριστικούς λιμένες και ζώνες αγκυροβολίου (άρθρο 36 Ν 2160/93, άρθρο 27 Ν 2636/98)	0,00	0,00	0,00	0,00	0,00	0,00

Κωδικός (ΚΑ)	Τίτλος	ΠΡΟΗΓΟΥΜΕΝΟ ΟΙΚΟΝΟΜΙΚΟ ΕΤΟΣ 2016			ΟΙΚΟΝΟΜΙΚΟ ΕΤΟΣ 2017		Αυξομειώσεις βάσει αναμορφώσεων
		Διαμορφωθέντα μέχρι 31/07/2016	Βεβαιωθέντα μέχρι 31/07/2016	Εκτίμηση Εισπρ/ντων μέχρι 31/12/2016	Ψηφισθέντα υπό του Δ.Σ.	Επικυρωθέντα από την αρμόδια αρχή	
0718	Λοιπά τακτικά έσοδα που δεν εντάσσονται στις ανωτέρω τάξεις						
0718.000	Παράβολα έκδοσης αδειας τεχνητή περιποίησης χεριών και ποδιών	30,00	0,00	0,00	30,00	30,00	30,00
0718.001	Παράβολα για την έκδοση αδειας ιδιωτικών παιδικών σταθμών	150,00	0,00	0,00	150,00	150,00	150,00
0718.002	Παράβολο αδειών μουσικών οργάνων ετήσιας διάρκειας	0,00	0,00	0,00	0,00	0,00	0,00
0718.003	Παράβολα για την έκδοση αδειας κινηματογράφου	0,00	0,00	0,00	0,00	0,00	0,00
	Σύνολο Κ.Α. 0718	180,00	0,00	0,00	180,00	180,00	180,00
	Σύνολο Κ.Α. 071	199.484,00	13.250,00	4.500,00	147.680,00	147.680,00	147.680,00
	Σύνολο Κ.Α. 07	199.484,00	13.250,00	4.500,00	147.680,00	147.680,00	147.680,00
	Σύνολο Κ.Α. 0	20.540.321,46	9.968.975,01	17.238.260,58	19.460.166,86	19.460.166,86	19.460.166,86
1	ΕΚΤΑΚΤΑ ΕΣΟΔΑ						
11	ΕΣΟΔΑ ΑΠΟ ΕΚΠΟΙΗΣΗ ΚΙΝΗΤΗΣ ΚΑΙ ΑΚΙΝΗΤΗΣ ΠΕΡΙΟΥΣΙΑΣ						
111	Έσοδα από εκποίηση ακινήτων						
1111	Εκποίηση οικοπέδων σε άστεγους δημότες (άρθρο 249 ΔΚΚ)	0,00	0,00	0,00	0,00	0,00	0,00
1112	Εκποίηση οικοπέδων στον Οργανισμό Εργατικής Κατοικίας (άρθρο 2 Ν 2336/95)	0,00	0,00	0,00	0,00	0,00	0,00
1113	Εκποίηση δημοτικών ή κοινοτικών εκτάσεων για την ίδρυση ή επέκταση βιομηχανικών ή βιοτεχνικών επιχειρήσεων και κτηνοτροφικών εκμεταλλεύσεων (άρθρα 4 και 6 ΝΔ 221/1974)	0,00	0,00	0,00	0,00	0,00	0,00
1114	Εκποίηση ακινήτων σε Ζώνες Κοινωνικού Συντελεστή (άρθρα 215-220 ΚΒΠΝ)	0,00	0,00	0,00	0,00	0,00	0,00
1115	Προσκύρωση δημοτικών ή κοινοτικών εκτάσεων (άρθρα 300-309 ΚΒΠΝ, άρθρο 56 Ν 1416/84)						
1115.001	Έσοδα από αναγκαστικές προσκυρώσεις λόγω ρυμοτομίας	0,00	0,00	0,00	0,00	0,00	0,00
1115.002	Έσοδα από προδικυρώσεις λόγω συμβιβασμού	0,00	0,00	0,00	0,00	0,00	0,00

Κωδικός (ΚΑ)	Τίτλος	ΠΡΟΗΓΟΥΜΕΝΟ ΟΙΚΟΝΟΜΙΚΟ ΕΤΟΣ 2016			ΟΙΚΟΝΟΜΙΚΟ ΕΤΟΣ 2017		Αυξομειώσεις βάσει αναμορφώσεων
		Διαμορφωθέντα μέχρι 31/07/2016	Βεβαιωθέντα μέχρι 31/07/2016	Εκτίμηση Εισπρ/ντων μέχρι 31/12/2016	Ψηφισθέντα υπό του Δ.Σ.	Επικυρωθέντα από την αρμόδια αρχή	
Σύνολο Κ.Α. 1115		0,00	0,00	0,00	0,00	0,00	0,00
1116	Λοιπά έσοδα από εκποίηση ακίνητης περιουσίας (άρθρο 248 ΔΚΚ)	0,00	0,00	0,00	0,00	0,00	0,00
Σύνολο Κ.Α. 111		0,00	0,00	0,00	0,00	0,00	0,00
112	Έσοδα από εκποίηση κινητών						
1121	Εκποίηση οχημάτων (άρθρο 10 Ν 2880/2001)	4.000,00	1.800,00	3.000,00	4.000,00	4.000,00	4.000,00
1122	Εκποίηση άλλων κινητών						
1122.001	ΕΚΠΟΙΗΣΗ ΗΛΕΚΤΡΙΚΩΝ ΚΑΙ ΗΛΕΚΤΡΟΝΙΚΩΝ ΣΥΣΚΕΥΩΝ	0,00	0,00	0,00	0,00	0,00	0,00
1122.002	ΕΚΠΟΙΗΣΗ ΑΝΑΛΩΣΙΜΩΝ ΕΚΤΥΠΩΤΩΝ	0,00	0,00	0,00	0,00	0,00	0,00
Σύνολο Κ.Α. 1122		0,00	0,00	0,00	0,00	0,00	0,00
Σύνολο Κ.Α. 112		4.000,00	1.800,00	3.000,00	4.000,00	4.000,00	4.000,00
Σύνολο Κ.Α. 11		4.000,00	1.800,00	3.000,00	4.000,00	4.000,00	4.000,00
12	ΕΚΤΑΚΤΕΣ ΕΠΙΧΟΡΗΓΗΣΕΙΣ ΓΙΑ ΚΑΛΥΨΗ ΛΕΙΤΟΥΡΓΙΚΩΝ ΔΑΠΑΝΩΝ						
121	ΕΠΙΧΟΡΗΓΗΣΕΙΣ ΓΙΑ ΚΑΛΥΨΗ ΛΕΙΤΟΥΡΓΙΚΩΝ ΔΑΠΑΝΩΝ						
1211	Από εθνικούς πόρους (μέσω του τακτικού προϋπολογισμού)						
1211.001	Επιχορηγήσεις για ειδικούς σκοπούς (κάλυψη δαπανών για καταβολή μισθωμάτων σχολικών μονάδων)	0,00	0,00	0,00	0,00	0,00	0,00
1211.002	ΕΠΙΧΟΡΗΓΗΣΗ ΥΠΕΣΔΑ ΓΙΑ ΕΙΔ. ΣΚΟΠΟΥΣ	0,00	0,00	0,00	0,00	0,00	0,00
1211.003	ΕΠΙΧΟΡΗΓΗΣΗ ΑΠΟ ΓΤ ΟΛΥΜΠΙΑΚΩΝ ΑΓΩΝΩΝ	0,00	0,00	0,00	0,00	0,00	0,00
1211.004	ΕΠΙΧΟΡΗΓΗΣΗ ΥΠΕΣΔΔΑ ΓΙΑ ΠΟΛΙΤΙΣΤΙΚΕΣ ΕΚΔΗΛΩΣΕΙΣ	0,00	0,00	0,00	0,00	0,00	0,00
1211.005	Επιχορήγηση ΥΠ. ΕΣΩΤΕΡΙΚΩΝ για κάλυψη δαπανών θέρμανσης των σχολικών μονάδων	0,00	0,00	0,00	0,00	0,00	0,00

Κωδικός (ΚΑ)	Τίτλος	ΠΡΟΗΓΟΥΜΕΝΟ ΟΙΚΟΝΟΜΙΚΟ ΕΤΟΣ 2016			ΟΙΚΟΝΟΜΙΚΟ ΕΤΟΣ 2017		Αυξομειώσεις βάσει αναμορφώσεων
		Διαμορφωθέντα μέχρι 31/07/2016	Βεβαιωθέντα μέχρι 31/07/2016	Εκτίμηση Εισπρ/ντων μέχρι 31/12/2016	Ψηφισθέντα υπό του Δ.Σ.	Επικυρωθέντα από την αρμόδια αρχή	
1211.006	ΕΠΙΧΟΡΗΓΗΣΗ ΥΠΕΣΔΔΑ ΓΙΑ ΚΟΙΝΩΝΙΑ ΠΛΗΡΟΦΟΡΙΑΣ	0,00	0,00	0,00	0,00	0,00	0,00
1211.007	ΕΠΙΧΟΡΗΓΗΣΗ ΥΠΕΣΔΔΑ ΓΙΑ ΤΕΛΗ ΣΥΝΔΕΣΗΣ ΣΧΟΛΕΙΩΝ ΜΕ ΦΥΣΙΚΟ ΑΕΡΙΟ	0,00	0,00	0,00	0,00	0,00	0,00
1211.008	ΕΠΙΧΟΡΗΓΗΣΗ ΕΟΤ ΓΙΑ ΠΟΛΙΤΙΣΤΙΚΕΣ ΕΚΔΗΛΩΣΕΙΣ	0,00	0,00	0,00	0,00	0,00	0,00
1211.009	Επιχορήγηση ΥΠΕΧΩΔΕ για Παγκόσμια Ημέρα Περιβάλλοντος	0,00	0,00	0,00	0,00	0,00	0,00
1211.010	ΕΠΙΧΟΡΗΓΗΣΗ ΕΥΡΩΠΑΪΚΟΥ ΕΤΟΥΣ ΕΚΠΑΙΔΕΥΣΗΣ	0,00	0,00	0,00	0,00	0,00	0,00
1211.011	ΕΠΙΧΟΡΗΓΗΣΗ ΑΠΟ ΟΠΑΠ ΓΙΑ ΑΘΛΗΤΙΚΟΥΣ ΟΜΙΛΟΥΣ	0,00	0,00	0,00	0,00	0,00	0,00
1211.012	ΕΠΙΧΟΡΗΓΗΣΗ ΑΠΟ ΥΠΕΣΔΔΑ ΓΙΑ ΕΠΙΔΟΜΑ ΠΑΡΑΤΕΤΡΑΠΛΗΓΙΑΣ	0,00	0,00	0,00	0,00	0,00	0,00
1211.013	Επιχορήγηση από ΥΠΕΣΔΔΑ για συνέδριο τέως Βουλευτών και Ευρωβουλευτών	0,00	0,00	0,00	0,00	0,00	0,00
1211.014	ΕΠΙΧΟΡΗΓΗΣΗ ΥΠΕΣΔΔΑ "ΕΝΗΜΕΡΩΣΗ ΓΙΑ ΨΗΦΙΑΚΗ ΔΗΜΟΣΙΑ"	0,00	0,00	0,00	0,00	0,00	0,00
1211.015	ΕΠΙΧΟΡΗΓΗΣΗ ΥΠΕΣΔΔΑ ΓΙΑ ΚΑΛΥΨΗ ΕΚΤΑΚΤΩΝ ΛΕΙΤΟΥΡΓΙΚΩΝ ΔΑΠΑΝΩΝ	0,00	0,00	0,00	0,00	0,00	0,00
Σύνολο Κ.Α. 1211		0,00	0,00	0,00	0,00	0,00	0,00
1212	Από συγχρηματοδοτούμενα προγράμματα (μέσω του ΕΣΠΑ)						
1212.001	Επιχορήγηση ΚΕΠ	0,00	0,00	0,00	0,00	0,00	0,00
1212.003	Επιχορήγηση ΥΠΕΣΔΔΑ για διαμόρφωση και προμήθεια εξοπλισμού παραρτήματος ΚΕΠ	0,00	0,00	0,00	0,00	0,00	0,00
Σύνολο Κ.Α. 1212		0,00	0,00	0,00	0,00	0,00	0,00
1213	Έσοδα από προγραμματικές συμβάσεις για υλοποίηση τοπικών πολιτικών						
1213.001	Έσοδα από ΥΠΕΣΔΔΑ προγραμ. Σύμβαση μερικής απασχόλησης	0,00	0,00	0,00	0,00	0,00	0,00
Σύνολο Κ.Α. 1213		0,00	0,00	0,00	0,00	0,00	0,00
1214	Επιχορηγήσεις για πυροπροστασία που προορίζονται για λειτουργικές δαπάνες						

Κωδικός (ΚΑ)	Τίτλος	ΠΡΟΗΓΟΥΜΕΝΟ ΟΙΚΟΝΟΜΙΚΟ ΕΤΟΣ 2016			ΟΙΚΟΝΟΜΙΚΟ ΕΤΟΣ 2017		Αυξομειώσεις βάσει αναμορφώσεων
		Διαμορφωθέντα μέχρι 31/07/2016	Βεβαιωθέντα μέχρι 31/07/2016	Εκτίμηση Εισπρ/ντων μέχρι 31/12/2016	Ψηφισθέντα υπό του Δ.Σ.	Επικυρωθέντα από την αρμόδια αρχή	
1214.007	Επιδότηση ασφαλιστικών εισφορών υπέρ ΙΚΑ ωφελούμενων πεντάμηνου προγράμματος ΟΑΕΔ	0,00	0,00	0,00	0,00	0,00	0,00
Σύνολο Κ.Α. 1214		0,00	0,00	0,00	0,00	0,00	0,00
1215	Επιχορηγήσεις για εξόφληση ληξιπροθέσμων υποχρεώσεων						
1215.001	Έκτακτη επιχορήγηση του άρθρ. 52 ν. 4186/2013 για εξόφληση οφειλών ΕΥΔΑΠ Α.Ε.	0,00	0,00	0,00	0,00	0,00	0,00
Σύνολο Κ.Α. 1215		0,00	0,00	0,00	0,00	0,00	0,00
1216	Από εθνικούς πόρους (μέσω του εθνικού τμήματος του Π.Δ.Ε.)	0,00	0,00	0,00	0,00	0,00	0,00
1217	Από προγράμματα της Ε.Ε.	0,00	0,00	0,00	0,00	0,00	0,00
1219	Λοιπές επιχορηγήσεις						
1219.001	Είσπραξη εφάπαξ αποζημίωσης συνταξιούχου υπαλλήλου (άρθρο 56 Ν. 3518/2006)	14.503,54	0,00	0,00	14.503,54	14.503,54	14.503,54
1219.002	ΕΚΤΑΚΤΗ ΟΙΚΟΝΟΜΙΚΗ ΕΝΙΣΧΥΣΗ ΣΧΟΛΙΚΩΝ ΦΥΛΑΚΩΝ	0,00	0,00	0,00	0,00	0,00	0,00
1219.003	ΕΚΤΑΚΤΗ ΕΠΙΧΟΡΗΓΗΣΗ ΣΧΟΛΙΚΩΝ ΦΥΛΑΚΩΝ	0,00	0,00	0,00	0,00	0,00	0,00
1219.004	ΕΣΟΔΑ ΥΠΕΣΔΔΑ ΣΥΜΒΑΣΗΣ ΜΕΡΙΚΗΣ ΑΠΑΣΧΟΛΗΣΗΣ	0,00	0,00	0,00	0,00	0,00	0,00
1219.005	Εκλογική αποζημίωση για τη διενέργεια των γενικών βουλευτικών εκλογών της 25ΗΣ ΙΑΝΟΥΑΡΙΟΥ 2015	0,00	0,00	0,00	0,00	0,00	0,00
1219.006	ΕΚΤΑΚΤΗ ΟΙΚΟΝΟΜΙΚΗ ΕΝΙΣΧΥΣΗ ΓΙΑ ΤΗΝ ΚΑΤΑΒΟΛΗ ΑΠΟΖΗΜΙΩΣΗΣ ΤΟΥ Ν. 3518/06 ΣΕ ΥΠΑΛΛΗΛΟ ΤΟΥ ΠΡΩΗΝ ΠΙΚΠΑ	0,00	0,00	0,00	0,00	0,00	0,00
1219.007	Επιδότηση ασφαλιστικών εισφορών υπέρ ΙΚΑ ωφελούμενων πεντάμηνου προγράμματος ΟΑΕΔ	170.000,00	60.974,47	61.090,67	80.000,00	80.000,00	80.000,00
1219.008	ΕΚΛΟΓΙΚΗ ΑΠΟΖΗΜΙΩΣΗ ΓΙΑ ΔΙΕΝΕΡΓΕΙΑ ΔΗΜΟΨΗΦΙΣΜΑΤΟΣ ΤΗΣ 5ΗΣ ΙΟΥΛΙΟΥ 2015	0,00	0,00	0,00	0,00	0,00	0,00
Σύνολο Κ.Α. 1219		184.503,54	60.974,47	61.090,67	94.503,54	94.503,54	94.503,54
Σύνολο Κ.Α. 121		184.503,54	60.974,47	61.090,67	94.503,54	94.503,54	94.503,54
Σύνολο Κ.Α. 12		184.503,54	60.974,47	61.090,67	94.503,54	94.503,54	94.503,54

Κωδικός (ΚΑ)	Τίτλος	ΠΡΟΗΓΟΥΜΕΝΟ ΟΙΚΟΝΟΜΙΚΟ ΕΤΟΣ 2016			ΟΙΚΟΝΟΜΙΚΟ ΕΤΟΣ 2017		Αυξομειώσεις βάσει αναμορφώσεων
		Διαμορφωθέντα μέχρι 31/07/2016	Βεβαιωθέντα μέχρι 31/07/2016	Εκτίμηση Εισπρ/ντων μέχρι 31/12/2016	Ψηφισθέντα υπό του Δ.Σ.	Επικυρωθέντα από την αρμόδια αρχή	
13	ΕΠΙΧΟΡΗΓΗΣΕΙΣ ΓΙΑ ΕΠΕΝΔΥΣΕΙΣ						
131	ΕΠΙΧΟΡΗΓΗΣΕΙΣ ΑΠΟ ΘΕΣΜΟΘΕΤΗΜΕΝΟΥΣ ΠΟΡΟΥΣ ΓΙΑ ΕΠΕΝΔΥΤΙΚΕΣ ΔΑΠΑΝΕΣ						
1311	ΚΑΠ επενδυτικών δαπανών των δήμων						
1311.001	ΚΑΠ επενδυτικών δαπανών των δήμων (Σ.Α.Τ.Α.)	420.120,00	140.040,00	420.120,00	420.120,00	420.120,00	420.120,00
1311.002	Επιχορήγηση ΥΠΕΣΔΔΑ για επισκευή & συντήρηση σχολικών κτιρίων	0,00	0,00	0,00	0,00	0,00	0,00
1311.003	Επιχορήγηση ΥΠΕΣΔΑ για πολιτική προστασία	0,00	0,00	0,00	0,00	0,00	0,00
1311.004	Επιχορήγηση από ΥΠΕΣΔΔΑ για "Διαμόρφωση αύλειου χώρου σχολικού συγκροτήματος Κοψαχείλα"	0,00	0,00	0,00	0,00	0,00	0,00
	Σύνολο Κ.Α. 1311	420.120,00	140.040,00	420.120,00	420.120,00	420.120,00	420.120,00
1312	Επισκευή και συντήρηση σχολικών κτιρίων άρθρο (13 v. 2880/2001)						
1312.000	Επισκευή και συντήρηση σχολικών κτιρίων άρθρο (13 v. 2880/2001)	76.900,00	0,00	79.500,00	0,00	0,00	0,00
1312.001	Επισκευή και συντήρηση σχολικών κτιρίων άρθρο (13 v. 2880/2001)	0,00	0,00	0,00	76.900,00	76.900,00	76.900,00
	Σύνολο Κ.Α. 1312	76.900,00	0,00	79.500,00	76.900,00	76.900,00	76.900,00
1313	Επιχορηγήσεις για πυροπροστασία που προορίζονται για επενδυτικές δαπάνες	0,00	0,00	0,00	0,00	0,00	0,00
1314	Επιχορηγήσεις από το πρόγραμμα "Θησέας" (άρθρα 6-12 v. 3274/2004)						
1314.001	ΑΝΑΠΤΥΞΙΑΚΟ ΠΡΟΓΡΑΜΜΑ ΤΟΠΙΚΗΣ ΑΥΤΟΔΙΟΙΚΗΣΗΣ "ΘΗΣΕΑΣ" Ν.3274/07	0,00	0,00	0,00	0,00	0,00	0,00
1314.002	ΚΑΤΑΝΟΜΗ 35% ΤΩΝ ΠΟΡΩΝ ΤΟΥ ΠΡΟΓΡΑΜΜΑΤΟΣ ΘΗΣΕΑΣ	0,00	0,00	0,00	0,00	0,00	0,00
1314.003	ΕΠΙΧΟΡΗΓΗΣΗ ΥΠΕΣΔΔΑ ΓΙΑ ΔΙΑΜΟΡΦΩΣΗ ΠΟΛ. ΚΕΝΤ	0,00	0,00	0,00	0,00	0,00	0,00
1314.004	ΕΠΙΧΟΡΗΓΗΣΗ ΥΠΕΣΔΔΑ ΓΙΑ ΑΙΘΟΥΣΑ ΠΟΛΛΑΠΛΩΝ ΧΡΗΣΕΩΝ	0,00	0,00	0,00	0,00	0,00	0,00
1314.005	Επιχορήγηση από νομαρχία Αθηνών για επισκευή διαδρόμων πάρκου Φλοίσβου	0,00	0,00	0,00	0,00	0,00	0,00

Κωδικός (ΚΑ)	Τίτλος	ΠΡΟΗΓΟΥΜΕΝΟ ΟΙΚΟΝΟΜΙΚΟ ΕΤΟΣ 2016			ΟΙΚΟΝΟΜΙΚΟ ΕΤΟΣ 2017		Αυξομειώσεις βάσει αναμορφώσεων
		Διαμορφωθέντα μέχρι 31/07/2016	Βεβαιωθέντα μέχρι 31/07/2016	Εκτίμηση Εισπρ/ντων μέχρι 31/12/2016	Ψηφισθέντα υπό του Δ.Σ.	Επικυρωθέντα από την αρμόδια αρχή	
Σύνολο Κ.Α. 1314		0,00	0,00	0,00	0,00	0,00	0,00
1319	Λοιπά Ειδικά προγράμματα						
1319.003	ΕΠΙΧΟΡΗΓΗΣΗ ΥΠΕΣΔΔΑ ΓΙΑ ΔΙΑΜΟΡΦΩΣΗ ΠΟΛ. ΚΕΝΤ	0,00	0,00	0,00	0,00	0,00	0,00
Σύνολο Κ.Α. 1319		0,00	0,00	0,00	0,00	0,00	0,00
Σύνολο Κ.Α. 131		497.020,00	140.040,00	499.620,00	497.020,00	497.020,00	497.020,00
132	ΛΟΙΠΕΣ ΕΠΙΧΟΡΗΓΗΣΕΙΣ ΓΙΑ ΕΠΕΝΔΥΣΕΙΣ ΚΑΙ ΕΡΓΑ						
1321	Χρηματοδοτήσεις από Περιφερειακά επιχειρησιακά προγράμματα						
1321.001	ΑΝΑΠΤΥΞΗ ΕΦΑΡΜΟΓΩΝ GIS ΤΟΥ ΠΡΑΣΙΝΟΥ	0,00	0,00	0,00	0,00	0,00	0,00
Σύνολο Κ.Α. 1321		0,00	0,00	0,00	0,00	0,00	0,00
1322	Χρηματοδοτήσεις από Κεντρικούς φορείς (μέσω του εθνικού τμήματος του Π.Δ.Ε.)						
1322.001	Έργο (SMARTCARE) παροχή υπηρεσιών υγείας σε κατοίκους πάσχοντες από διαβήτη τύπου II	0,00	0,00	0,00	0,00	0,00	0,00
1322.002		0,00	0,00	0,00	0,00	0,00	0,00
1322.003		0,00	0,00	0,00	0,00	0,00	0,00
1322.004	Επιχορήγηση ΥΠΕΣΔΔΑ για περιβαλλοντικά Έργα	0,00	0,00	0,00	0,00	0,00	0,00
1322.005	ΕΠΙΧΟΡΗΓΗΣΗ ΥΠΕΣΔΑ (ΟΡΙΖΟΝΤΙΕΣ ΔΡΑΣΤ.)	0,00	0,00	0,00	0,00	0,00	0,00
1322.006	ΠΕΠ ΑΤΤΙΚΗΣ "ΠΡΑΣΙΝΗ ΖΩΗ ΠΟΛΗΣ"	0,00	0,00	0,00	0,00	0,00	0,00
1322.007	Ψηφιοποίηση & πολυκαναλική διάθεση του αρχείου του Ιδρύματος "Κων/νος Κ. Μητσotάκης" (I.K.M.) (ΕΣΠΑ με κωδικό MIS 373609 στο επιχειρησιακό πρόγραμμα "ΑΤΤΙΚΗ")	0,00	0,00	0,00	0,00	0,00	0,00

Κωδικός (ΚΑ)	Τίτλος	ΠΡΟΗΓΟΥΜΕΝΟ ΟΙΚΟΝΟΜΙΚΟ ΕΤΟΣ 2016			ΟΙΚΟΝΟΜΙΚΟ ΕΤΟΣ 2017		Αυξομειώσεις βάσει αναμορφώσεων
		Διαμορφωθέντα μέχρι 31/07/2016	Βεβαιωθέντα μέχρι 31/07/2016	Εκτίμηση Εισπρ/ντων μέχρι 31/12/2016	Ψηφισθέντα υπό του Δ.Σ.	Επικυρωθέντα από την αρμόδια αρχή	
1322.008	Πρόγραμμα πρόληψης, προαγωγής της υγείας & αγωγής της υγείας στον εφηβικό πληθυσμό γυμνασίων & λυκείων των Δήμων Π. Φαλήρου, Αγ. Δημητρίου Αττικής & Αλίμου ύστερα απο έλεγχο για χαρακτηριστικά μεταβολ	0,00	0,00	0,00	0,00	0,00	0,00
Σύνολο Κ.Α. 1322		0,00	0,00	0,00	0,00	0,00	0,00
1323	Χρηματοδοτήσεις έργων από Ε.Ε. (εκτός ΠΔΕ/ΕΣΠΑ)						
1323.001	Επιχορήγηση ΕΑΠ-ΕΟΚ (Συντ.επισκ.Σχολικ.Κτιρίων)	0,00	0,00	0,00	0,00	0,00	0,00
1323.002	ΕΡΓΟ (SMARTCARE) ΠΑΡΟΧΗ ΥΠΗΡΕΣΙΩΝ ΥΓΕΙΑΣ ΣΕ ΚΑΤΟΙΚΟΥΣ ΠΑΣΧΟΝΤΕΣ ΑΠΟ ΔΙΑΒΗΤΗ ΤΥΠΟΥ ΙΙ	84.276,92	48.604,31	47.368,23	20.130,00	20.130,00	20.130,00
Σύνολο Κ.Α. 1323		84.276,92	48.604,31	47.368,23	20.130,00	20.130,00	20.130,00
1324	Χρηματοδοτήσεις έργων από Διεθνείς οργανισμούς (εκτός ΠΔΕ/ΕΣΠΑ)						
1324.001	0,00	0,00	0,00	0,00	0,00	0,00
Σύνολο Κ.Α. 1324		0,00	0,00	0,00	0,00	0,00	0,00
1325	Επιχορηγήσεις από εθνικούς πόρους για κάλυψη έκτακτων αναγκών για έργα (μέσω του τακτικού προϋπολογισμού συμπεριλαμβανομένων των						
1325.001	0,00	0,00	0,00	0,00	0,00	0,00
Σύνολο Κ.Α. 1325		0,00	0,00	0,00	0,00	0,00	0,00
1326	Έσοδα από προγραμματικές συμβάσεις για κάλυψη επενδυτικών δαπανών						
1326.001	Κατασκευή κλειστού γυμναστηρίου Π. Φαλήρου και ανοικτών γηπέδων στον περιβάλλοντα χώρο	3.010.988,35	170.248,97	465.386,20	4.397.324,73	4.397.324,73	4.397.324,73
1326.002	ΕΠΙΧΟΡΗΓΗΣΗ ΑΠΟ ΠΡΑΣΙΝΟ ΤΑΜΕΙΟ ΓΙΑ ΤΗΝ ΠΡΟΜΗΘΕΙΑ ΣΥΣΤΗΜΑΤΟΣ ΥΠΟΓΕΙΑΣ ΑΠΟΘΗΚΕΥΣΗΣ ΑΠΟΡΡΙΜΜΑΤΩΝ	140.835,00	11.235,00	140.835,00	0,00	0,00	0,00
1326.003	ΕΠΙΧΟΡΗΓΗΣΗ ΑΠΟ ΠΡΑΣΙΝΟ ΤΑΜΕΙΟ ΓΙΑ ΤΗΝ ΠΡΟΜΗΘΕΙΑ ΥΔΡΑΥΛΙΚΟΥ ΓΕΡΑΝΟΥ ΑΝΥΨΩΣΗΣ ΒΥΘΙΖΟΜΕΝΩΝ ΚΑΔΩΝ	28.499,98	0,00	28.499,98	0,00	0,00	0,00

Κωδικός (ΚΑ)	Τίτλος	ΠΡΟΗΓΟΥΜΕΝΟ ΟΙΚΟΝΟΜΙΚΟ ΕΤΟΣ 2016			ΟΙΚΟΝΟΜΙΚΟ ΕΤΟΣ 2017		Αυξομειώσεις βάσει αναμορφώσεων
		Διαμορφωθέντα μέχρι 31/07/2016	Βεβαιωθέντα μέχρι 31/07/2016	Εκτίμηση Εισπρ/ντων μέχρι 31/12/2016	Ψηφισθέντα υπό του Δ.Σ.	Επικυρωθέντα από την αρμόδια αρχή	
1326.004	Ανάπλαση 22 στρεμμάτων στον Ολυμπιακό Πόλο, όμορο του κλειστού γυμναστηρίου Π. Φαλήρου και των ανοιχτών γηπέδων του περιβάλλοντος χώρου	1.147.553,12	156.165,45	1.147.553,12	0,00	0,00	0,00
Σύνολο Κ.Α. 1326		4.327.876,45	337.649,42	1.782.274,30	4.397.324,73	4.397.324,73	4.397.324,73
1327	Χρηματοδοτήσεις από Κεντρικούς φορείς (μέσω του τακτικού προϋπολογισμού)	0,00	0,00	0,00	0,00	0,00	0,00
1328	Χρηματοδοτήσεις από το Εθνικό Στρατηγικό Πλαίσιο Αναφοράς (ΕΣΠΑ) εκτός Περιφερειακών Επιχειρησιακών Προγραμμάτων						
1328.001	ΕΣΠΑ ΠΡΟΓΡΑΜΜΑ ΠΡΟΑΓΩΓΗΣ ΤΗΣ ΥΓΕΙΑΣ & ΑΓΩΓΗΣ ΤΗΣ ΥΓΕΙΑΣ ΣΤΟΝ ΕΦΗΒΙΚΟ ΠΛΗΘΥΣΜΟ ΦΥΜΝ & ΛΥΚΕΙΩΝ (Π.ΦΑΛΗΡ. & ΑΛΙΜΟΥ & ΑΓ.ΔΗΜ)	0,00	0,00	0,00	0,00	0,00	0,00
1328.002	ΕΣΠΑ-ΚΑΤΑΣΚΕΥΗ ΠΡΑΣΙΝΟΥ ΔΩΜΑΤΟΣ ΣΕ 4ο ΔΗΜΟΤΙΚΟ Π.Φαληρου	0,00	0,00	0,00	0,00	0,00	0,00
1328.003	ΕΣΠΑ- ΚΑΤΑΣΚΕΥΗ ΠΡΑΣΙΝΟΥ ΔΩΜΑΤΟΣ ΣΕ 3ο ΓΥΜΝΑΣΙΟ Π.ΦΑΛΗΡΟΥ	155.224,74	0,00	0,00	0,00	0,00	0,00
1328.004	ΕΣΠΑ-ΚΑΤΑΣΚΕΥΗ ΠΡΑΣΙΝΟΥ ΔΩΜΑΤΟΣ ΣΕ 4ο ΛΥΚΕΙΟ Π.ΦΑΛΗΡΟΥ	0,00	0,00	0,00	0,00	0,00	0,00
1328.005	Ψφιοποίηση & πολυκαναλική διάθεση του αρχείου του Ιδρύματος "Κων/νος Μητσοτάκης"(Ι.Κ.Μ.) (ΕΣΠΑ με κωδικό MIS 373609 στο επιχειρησιακό πρόγραμμα "ΑΤΤΙΚΗ"	0,00	0,00	0,00	0,00	0,00	0,00
1328.006	Πράξη "Τεχνική βοήθεια του Δήμου Παλαιου Φαλήρου (υπηρεσίες συμβούλου τεχνικής υποστήριξης συγχρηματοδοτούμενων έργων του Δήμου Παλαιού Φαλήρου απο ΕΣΠΑ)"	0,00	0,00	0,00	0,00	0,00	0,00
Σύνολο Κ.Α. 1328		155.224,74	0,00	0,00	0,00	0,00	0,00
1329	Λοιπές επιχορηγήσεις για επενδύσεις και έργα						
1329.001	Επιχορήγηση ΥΠ. ΕΣ. για συντήρηση και καθαρισμό φρεατίων υδροσυλλογής	0,00	0,00	0,00	0,00	0,00	0,00
1329.003	Επιχορήγηση ΥΠΕΣΔΑ για φυσικές καταστροφές	0,00	0,00	0,00	0,00	0,00	0,00
1329.004	Κατασκευή κλειστού γυμναστηρίου και διαμ. περιβ. χώρου δήμου	0,00	0,00	0,00	0,00	0,00	0,00

Κωδικός (ΚΑ)	Τίτλος	ΠΡΟΗΓΟΥΜΕΝΟ ΟΙΚΟΝΟΜΙΚΟ ΕΤΟΣ 2016			ΟΙΚΟΝΟΜΙΚΟ ΕΤΟΣ 2017		Αυξομειώσεις βάσει αναμορφώσεων
		Διαμορφωθέντα μέχρι 31/07/2016	Βεβαιωθέντα μέχρι 31/07/2016	Εκτίμηση Εισπρ/ντων μέχρι 31/12/2016	Ψηφισθέντα υπό του Δ.Σ.	Επικυρωθέντα από την αρμόδια αρχή	
1329.005	Επιχορήγηση Περιφέρειας Αττικής Διαγράμμιση οδοστρωμάτων * χρωματισμός κεντρικών διαχωριστικών νησίδων στο Δ.Π.Φ.	0,00	0,00	0,00	0,00	0,00	0,00
1329.006	Επιχορήγηση για αδέσποτα ζώα	0,00	0,00	0,00	0,00	0,00	0,00
1329.007	Ανάπλαση 22 στρεμμάτων στον Ολυμπιακό Πόλο όμορο του κλειστού Γυμστηρίου Π. Φαλήρου και των ανοιχτών γηπέδων του περιβάλλοντος χώρου	0,00	0,00	0,00	0,00	0,00	0,00
Σύνολο Κ.Α. 1329		0,00	0,00	0,00	0,00	0,00	0,00
Σύνολο Κ.Α. 132		4.567.378,11	386.253,73	1.829.642,53	4.417.454,73	4.417.454,73	4.417.454,73
Σύνολο Κ.Α. 13		5.064.398,11	526.293,73	2.329.262,53	4.914.474,73	4.914.474,73	4.914.474,73
14	ΔΩΡΕΕΣ - ΚΛΗΡΟΝΟΜΙΕΣ - ΚΛΗΡΟΔΟΣΙΕΣ						
141	Δωρεές						
1411	Προϊόν δωρεών	0,00	0,00	0,00	0,00	0,00	0,00
Σύνολο Κ.Α. 141		0,00	0,00	0,00	0,00	0,00	0,00
142	Κληρονομίες και Κληροδοσίες						
1421	Έσοδα κληρονομίες, κληροδοσίες						
1421.001	Κληροδότημα Ζουκίου	5.809,44	5.783,28	5.809,47	7.800,00	7.800,00	7.800,00
1421.002	Κληροδότημα οδού Ομήρου αρ.54	7.200,00	0,00	0,00	10.080,00	10.080,00	10.080,00
1421.003	Κληροδότημα οδού Σταδίου 33	3.535,68	2.974,77	2.995,75	3.168,00	3.168,00	3.168,00
Σύνολο Κ.Α. 1421		16.545,12	8.758,05	8.805,22	21.048,00	21.048,00	21.048,00
Σύνολο Κ.Α. 142		16.545,12	8.758,05	8.805,22	21.048,00	21.048,00	21.048,00
Σύνολο Κ.Α. 14		16.545,12	8.758,05	8.805,22	21.048,00	21.048,00	21.048,00
15	ΠΡΟΣΑΥΞΗΣΕΙΣ - ΠΡΟΣΤΙΜΑ - ΠΑΡΑΒΟΛΑ						
151	Προσαυξήσεις και πρόστιμα						

Κωδικός (ΚΑ)	Τίτλος	ΠΡΟΗΓΟΥΜΕΝΟ ΟΙΚΟΝΟΜΙΚΟ ΕΤΟΣ 2016			ΟΙΚΟΝΟΜΙΚΟ ΕΤΟΣ 2017		Αυξομειώσεις βάσει αναμορφώσεων
		Διαμορφωθέντα μέχρι 31/07/2016	Βεβαιωθέντα μέχρι 31/07/2016	Εκτίμηση Εισπρ/ντων μέχρι 31/12/2016	Ψηφισθέντα υπό του Δ.Σ.	Επικυρωθέντα από την αρμόδια αρχή	
1511	Προσαυξήσεις εκπρόθεσμης καταβολής χρεών (άρθρο 6 ΝΔ 356/74, άρθρο 16 Ν 2130/93)	50.000,00	35.154,02	50.000,00	50.000,00	50.000,00	50.000,00
1512	Πρόστιμα του ΚΟΚ, του ΝΑ 805/71 και του ΑΝ 170/67 (άρθρο 31 Ν 2130/93)						
1512.001	Πρόστιμο ΚΟΚ του Ν.Δ. 805/71 και του αν 170/67(άρθρο 31Ν.Δ.130/93)	15.000,00	3.796,50	6.508,29	10.000,00	10.000,00	10.000,00
1512.002	Παραβάσεις ΚΟΚ μέσω εντελλόμενων	85.000,00	45.534,21	78.058,65	85.000,00	85.000,00	85.000,00
Σύνολο Κ.Α. 1512		100.000,00	49.330,71	84.566,94	95.000,00	95.000,00	95.000,00
1513	Πρόστιμα για παραβάσεις φορολογικών διατάξεων (άρθρο 19 Ν 1080/80)						
1513.001	ΠΡΟΣΤΙΜΑ ΠΑΡΑΒΑΣΕΩΝ ΕΑΤ	8.000,00	98,16	168,27	1.000,00	1.000,00	1.000,00
1513.002	ΠΡΟΣΤΙΜΑ ΠΑΡΑΒΑΣΕΩΝ Δ/Φ	1.000,00	4,82	8,26	500,00	500,00	500,00
1513.003	ΠΡΟΣΤΙΜΑ ΠΑΡΑΒΑΣΕΩΝ ΤΑΠ	3.000,00	52,62	90,21	500,00	500,00	500,00
1513.004	ΠΡΟΣΤΙΜΑ ΠΑΡΑΒΑΣΕΩΝ Τ.Φ	20,00	0,55	0,94	20,00	20,00	20,00
1513.005	ΠΡΟΣΤΙΜΑ ΑΠΟ ΤΕΛΟΣ ΕΠΙ ΤΩΝ ΑΚΑΘΑΡΙΣΤΩΝ ΕΣΟΔΩΝ ΚΑΙ ΠΑΡΕΠΙΔΗΝΤΩΝ	0,00	0,00	0,00	0,00	0,00	0,00
Σύνολο Κ.Α. 1513		12.020,00	156,15	267,68	2.020,00	2.020,00	2.020,00
1514	Πρόστιμα ανέγερσης και διατήρησης αυθαιρέτων κατασκευών (άρθρο 12 Ν						
1514.000	Πρόστιμα ανέγερσης και διατήρησης αυθαιρέτων κατασκευών (άρθρο 12 Ν 1647/86)	5.000,00	0,00	0,00	1.000,00	1.000,00	1.000,00
1514.001	Πρόστιμα διατήρησης και ανέγερσης Ν.1337/83	19.000,00	8.628,67	16.000,00	19.000,00	19.000,00	19.000,00
Σύνολο Κ.Α. 1514		24.000,00	8.628,67	16.000,00	20.000,00	20.000,00	20.000,00
1515	Πειθαρχικά πρόστιμα σε βάρος των υπαλλήλων (άρθρο 284 Ν 1188/81)	0,00	0,00	0,00	0,00	0,00	0,00
1516	Έσοδα από διάφορες καταλογιστικές αποφάσεις (αιρετών υπαλλήλων)	0,00	0,00	0,00	0,00	0,00	0,00

Κωδικός (ΚΑ)	Τίτλος	ΠΡΟΗΓΟΥΜΕΝΟ ΟΙΚΟΝΟΜΙΚΟ ΕΤΟΣ 2016			ΟΙΚΟΝΟΜΙΚΟ ΕΤΟΣ 2017		Αυξομειώσεις βάσει αναμορφώσεων
		Διαμορφωθέντα μέχρι 31/07/2016	Βεβαιωθέντα μέχρι 31/07/2016	Εκτίμηση Εισπρ/ντων μέχρι 31/12/2016	Ψηφισθέντα υπό του Δ.Σ.	Επικυρωθέντα από την αρμόδια αρχή	
1517	Πρόστιμα και ποινικές ρήτρες που επιβάλλονται σε βάρος προμηθευτών και εργολάβων	0,00	0,00	0,00	0,00	0,00	0,00
1518	Καταπτώσεις εγγυήσεων						
1518.000	Καταπτώσεις εγγυήσεων (ΓΕΩΡΓΙΑ ΕΠΕ ΚΑΙ ΣΙΑ Ε.Ε.)	0,00	0,00	0,00	0,00	0,00	0,00
Σύνολο Κ.Α. 1518		0,00	0,00	0,00	0,00	0,00	0,00
1519	Λοιπά πρόστιμα και χρηματικές ποινές επιβαλλόμενες βάσει ειδικών διατάξεων						
1519.000	Λοιπά πρόστιμα και χρηματικές ποινές επιβαλλόμενες βάσει ειδικών διατάξεων	327,60	327,60	327,60	0,00	0,00	0,00
1519.001	Πρόστιμα αρθ. 20 Ν 2539/1997	5.000,00	3.903,76	3.262,53	5.000,00	5.000,00	5.000,00
1519.002	Πρόστιμα αρθ.21 Ν.4039/2012	1.600,00	0,00	0,00	1.000,00	1.000,00	1.000,00
Σύνολο Κ.Α. 1519		6.927,60	4.231,36	3.590,13	6.000,00	6.000,00	6.000,00
Σύνολο Κ.Α. 151		192.947,60	97.500,91	154.424,75	173.020,00	173.020,00	173.020,00
152	Παράβολα						
1521	Παράβολα πλειστηριασμών (άρθρα 932 και 959 ΚΠΔ)	0,00	0,00	0,00	0,00	0,00	0,00
1522	Παράβολα υποβαλλόμενα για την χορήγηση διευκολύνσεων τμηματικής καταβολής χρεών (άρθρο 18 Ν 2648/99)	0,00	0,00	0,00	0,00	0,00	0,00
Σύνολο Κ.Α. 152		0,00	0,00	0,00	0,00	0,00	0,00
Σύνολο Κ.Α. 15		192.947,60	97.500,91	154.424,75	173.020,00	173.020,00	173.020,00
16	ΛΟΙΠΑ ΕΚΤΑΚΤΑ ΕΣΟΔΑ						
161	Έσοδα από επιχειρήσεις						
1611	Έσοδα από δημοτικές ή κοινοτικές κοινωφελείς επιχειρήσεις	0,00	0,00	0,00	0,00	0,00	0,00
1612	Έσοδα από αμιγείς δημοτικές ή κοινοτικές / διαδημοτικές ή διακοινοτικές επιχειρήσεις	0,00	0,00	0,00	0,00	0,00	0,00
1613	Έσοδα από λοιπές δημοτικές επιχειρήσεις	0,00	0,00	0,00	0,00	0,00	0,00

Κωδικός (ΚΑ)	Τίτλος	ΠΡΟΗΓΟΥΜΕΝΟ ΟΙΚΟΝΟΜΙΚΟ ΕΤΟΣ 2016			ΟΙΚΟΝΟΜΙΚΟ ΕΤΟΣ 2017		Αυξομειώσεις βάσει αναμορφώσεων
		Διαμορφωθέντα μέχρι 31/07/2016	Βεβαιωθέντα μέχρι 31/07/2016	Εκτίμηση Εισπρ/ντων μέχρι 31/12/2016	Ψηφισθέντα υπό του Δ.Σ.	Επικυρωθέντα από την αρμόδια αρχή	
1614	Έσοδα από συμμετοχή σε λοιπές επιχειρήσεις	0,00	0,00	0,00	0,00	0,00	0,00
1615	Έσοδα για τη μεταφορά μαθητών	0,00	0,00	0,00	0,00	0,00	0,00
Σύνολο Κ.Α. 161		0,00	0,00	0,00	0,00	0,00	0,00
162	Έσοδα από δαπάνες πραγματοποιηθείσες για λογαριασμό τρίτων						
1621	Δαπάνες αφαίρεσης παράνομων διαφημιστικών μέσων (άρθρο 9 Ν 2946/2001, άρθρο 11 Ν 2696/99)	0,00	0,00	0,00	0,00	0,00	0,00
1622	Έξοδα ακινητοποίησης και μεταφοράς παρανόμως σταθμευμένων οχημάτων (άρθρο 45 Ν 2218/94)	0,00	0,00	0,00	0,00	0,00	0,00
1623	Δαπάνες απομάκρυνσης και φύλαξης εγκαταλελειμμένων οχημάτων (ΚΥΑ 1002901/67/2002)	0,00	0,00	0,00	0,00	0,00	0,00
1624	Έσοδα από την κατασκευή, επισκευή και συντήρηση οδών και πεζοδρομίων (άρθρο 47 Ν 2696/99, άρθρο 367 ΚΒΠΝ)	0,00	0,00	0,00	0,00	0,00	0,00
1625	Αποζημίωση καταβληθείσα για λογαριασμό των υπόχρεων, λόγω προσκύρωσης ή ρυμοτόμησης ακινήτων (άρθρο 26 Ν 1828/89)	0,00	0,00	0,00	0,00	0,00	0,00
1626	Έσοδα από συμβάσεις διαδημοτικής συνεργασίας (άρθρο 23 Ν 2539/97)	0,00	0,00	0,00	0,00	0,00	0,00
1627	Εισφορές άλλων ΟΤΑ για την καταβολή αποζημίωσης στα μέλη του υπηρεσιακού συμβουλίου (άρθρο 12 Ν 2130/93)	0,00	0,00	0,00	0,00	0,00	0,00
1628	Εισφορές άλλων ΟΤΑ για τη μισθοδοσία ελεγκτών εσόδων - εξόδων και εισπρακτόρων (άρθρα 227 και 229 Ν 1188/81)	0,00	0,00	0,00	0,00	0,00	0,00
1629	Λοιπά έσοδα από δαπάνες πραγματοποιηθείσες για λογαριασμό τρίτων						
1629.001	Έξοδα διοίκησης 20% από συνδέσεις ακινήτων με το δίκτυο ακάθαρτων	3.000,00	292,69	1.000,00	3.000,00	3.000,00	3.000,00
1629.002	Έσοδα από αναδόχους προμηθευτές για εξόφληση εφημερίδων	20.000,00	8.952,30	15.346,80	20.000,00	20.000,00	20.000,00
Σύνολο Κ.Α. 1629		23.000,00	9.244,99	16.346,80	23.000,00	23.000,00	23.000,00
Σύνολο Κ.Α. 162		23.000,00	9.244,99	16.346,80	23.000,00	23.000,00	23.000,00

Κωδικός (ΚΑ)	Τίτλος	ΠΡΟΗΓΟΥΜΕΝΟ ΟΙΚΟΝΟΜΙΚΟ ΕΤΟΣ 2016			ΟΙΚΟΝΟΜΙΚΟ ΕΤΟΣ 2017		Αυξομειώσεις βάσει αναμορφώσεων
		Διαμορφωθέντα μέχρι 31/07/2016	Βεβαιωθέντα μέχρι 31/07/2016	Εκτίμηση Εισπρ/ντων μέχρι 31/12/2016	Ψηφισθέντα υπό του Δ.Σ.	Επικυρωθέντα από την αρμόδια αρχή	
169	Λοιπά έκτακτα έσοδα						
1691	Τέλη επιβαλλόμενα σε βάρος επιχειρήσεων για την εκτέλεση έργων και προγραμμάτων προστασίας του περιβάλλοντος (άρθρο 6 Ν 1650/86)	0,00	0,00	0,00	0,00	0,00	0,00
1692	Εφάπαξ ειδική εισφορά για την δημιουργία κοινόχρηστων χώρων (άρθρο 16 Ν 2508/97)	0,00	0,00	0,00	0,00	0,00	0,00
1693	Έσοδα από την πώληση αγαθών ή την παροχή υπηρεσιών	0,00	0,00	0,00	0,00	0,00	0,00
1694	Λοιπά έκτακτα έσοδα που δεν μπορούν να ενταχθούν στις ανωτέρω τάξεις						
1694.001	Έσοδα από διάθεση εκθεσιακών χώρων	0,00	0,00	0,00	0,00	0,00	0,00
1694.002	Έσοδα απο χορήγηση αντιγράφων	0,00	0,00	0,00	0,00	0,00	0,00
1694.003	ΕΣΟΔΑ ΑΠΟ ΤΡΑΜ ΑΕ ΓΙΑ ΕΤΗΣΙΟ ΠΟΔΗΛΑΤΙΚΟ ΠΕΡΙΠΙΑΤΟ	0,00	0,00	0,00	0,00	0,00	0,00
1694.004	ΕΣΟΔΟ ΑΠΟ ΤΕΔΚΝΑ ΓΙΑ ΤΗΝ ΔΙΟΡΓΑΝΩΣΗ ΠΟΔΗΛΑΤΟΔΡΟΜΙΑΣ ΔΗΜΩΝ ΣΑΡΩΝΙΚΟΥ	0,00	0,00	0,00	0,00	0,00	0,00
	Σύνολο Κ.Α. 1694	0,00	0,00	0,00	0,00	0,00	0,00
1699	ΛΟΙΠΑ ΕΣΟΔΑ						
1699.001	Έσοδα απο διάθεση εκθεσιακών χώρων	4.000,00	2.640,00	4.000,00	4.000,00	4.000,00	4.000,00
1699.002	Έσοδα από χορήγηση αντιγράφων	0,00	0,00	0,00	0,00	0,00	0,00
1699.003	Είσπραξη χρηματικών αποζημιώσεων από ασφαλιστικές εταιρίες	0,00	0,00	0,00	0,00	0,00	0,00
1699.004	Είσπραξη χρηματικών αποζημιώσεων από ασφαλιστικές εταιρίες	8.000,00	2.300,00	2.300,00	4.000,00	4.000,00	4.000,00
	Σύνολο Κ.Α. 1699	12.000,00	4.940,00	6.300,00	8.000,00	8.000,00	8.000,00
	Σύνολο Κ.Α. 169	12.000,00	4.940,00	6.300,00	8.000,00	8.000,00	8.000,00
	Σύνολο Κ.Α. 16	35.000,00	14.184,99	22.646,80	31.000,00	31.000,00	31.000,00
	Σύνολο Κ.Α. 1	5.497.394,37	709.512,15	2.579.229,97	5.238.046,27	5.238.046,27	5.238.046,27

Κωδικός (ΚΑ)	Τίτλος	ΠΡΟΗΓΟΥΜΕΝΟ ΟΙΚΟΝΟΜΙΚΟ ΕΤΟΣ 2016			ΟΙΚΟΝΟΜΙΚΟ ΕΤΟΣ 2017		Αυξομειώσεις βάσει αναμορφώσεων
		Διαμορφωθέντα μέχρι 31/07/2016	Βεβαιωθέντα μέχρι 31/07/2016	Εκτίμηση Εισπρ/ντων μέχρι 31/12/2016	Ψηφισθέντα υπό του Δ.Σ.	Επικυρωθέντα από την αρμόδια αρχή	
2	ΕΣΟΔΑ ΠΑΡΕΛΘΟΝΤΩΝ ΟΙΚΟΝΟΜΙΚΩΝ ΕΤΩΝ (Π.Ο.Ε.) ΠΟΥ ΒΕΒΑΙΩΝΟΝΤΑΙ ΓΙΑ ΠΡΩΤΗ ΦΟΡΑ						
21	ΕΣΟΔΑ ΠΟΕ ΤΑΚΤΙΚΑ						
211	Τακτικά έσοδα παρελθόντων οικονομικών ετών που βεβαιώνονται και εισπράττονται για πρώτη φορά						
2111	Τακτικά έσοδα από τέλη καθαριότητας και ηλεκτροφοτισμού	1.218.000,00	1.227.138,67	1.300.000,00	1.100.000,00	1.100.000,00	1.100.000,00
2112	ΤΑΚΤΙΚΑ ΕΣΟΔΑ ΑΠΟ Δ.Φ	113.994,26	113.994,26	113.994,26	0,00	0,00	0,00
2113	ΤΑΚΤΙΚΑ ΕΣΟΔΑ ΑΠΟ ΤΕΛΟΣ ΦΩΤΙΣΜΟΥ ΜΗ ΗΛΕΚΤΡ/ΝΩΝ ΚΑΙ ΜΗ ΧΡΗΣ/ΝΩΝ ΑΚΙΝΗΤΩΝ	901,47	901,47	901,47	0,00	0,00	0,00
2114	Τακτικά έσοδα από τέλη και δικαιώματα αποχέτευσης	0,00	0,00	0,00	0,00	0,00	0,00
2115	Τακτικά έσοδα από τέλος ακίνητης περιουσίας	274.000,00	288.056,84	320.000,00	250.000,00	250.000,00	250.000,00
2116	Τακτικά έσοδα από δυνητικά ανταποδοτικά τέλη και εισφορές	0,00	0,00	0,00	0,00	0,00	0,00
2117	Τακτικά έσοδα από εισφορά λόγω ένταξης ή επέκτασης πολεοδομικών σχεδίων	0,00	0,00	0,00	0,00	0,00	0,00
2118	Τακτικά έσοδα από των ακαθαρίστων εσόδων επιτηδευματιών						
2118.001	ΤΑΚΤΙΚΑ ΕΣΟΔΑ ΕΠΙ ΤΩΝ ΑΚΑΘΑΡΙΣΤΩΝ ΕΣΟΔΩΝ ΕΣΤ/ΡΙΩΝ & ΣΥΝΑΦΩΝ ΚΑΤ/ΩΝ (Ν.2539/97)	50.000,00	55.136,85	50.000,00	50.000,00	50.000,00	50.000,00
2118.002	ΤΑΚΤΙΚΑ ΕΣΟΔΑ ΕΠΙ ΤΟΥ ΤΕΛΟΥΣ ΔΙΑΜΟΝΗΣ ΠΑΡΕΠ/ΝΤΩΝ	6.000,00	2.530,62	6.000,00	5.000,00	5.000,00	5.000,00
	Σύνολο Κ.Α. 2118	56.000,00	57.667,47	56.000,00	55.000,00	55.000,00	55.000,00
2119	Τακτικά έσοδα από λοιπά έσοδα						
2119.001	Τακτικά έσοδα από λοιπά έσοδα (τέλος κατάληξης πεζοδρομίου, τέλος διαφήμισης, ρυθμίσεις, ανάρτηση διαφ/κών μηνυμάτων)	1.500,00	1.489,74	7.000,00	3.000,00	3.000,00	3.000,00
2119.002	Ενοίκιο διαμερίσματος οδού Ομήρου αρ.54	0,00	0,00	0,00	0,00	0,00	0,00
2119.003	Μισθώματα από παραχώρηση κοινόχρηστων χώρων	0,00	0,00	0,00	0,00	0,00	0,00

Κωδικός (ΚΑ)	Τίτλος	ΠΡΟΗΓΟΥΜΕΝΟ ΟΙΚΟΝΟΜΙΚΟ ΕΤΟΣ 2016			ΟΙΚΟΝΟΜΙΚΟ ΕΤΟΣ 2017		Αυξομειώσεις βάσει αναμορφώσεων
		Διαμορφωθέντα μέχρι 31/07/2016	Βεβαιωθέντα μέχρι 31/07/2016	Εκτίμηση Εισπρ/ντων μέχρι 31/12/2016	Ψηφισθέντα υπό του Δ.Σ.	Επικυρωθέντα από την αρμόδια αρχή	
2119.004	Τέλος για κοινόχρηστο χώρο που καταλαμβάνουν κατασκευές περιπτέρων	5.000,00	1.245,00	5.000,00	5.000,00	5.000,00	5.000,00
2119.005	ΚΑΠ για την καταβολή αποζημίωσης σε σχολικούς τροχονόμους (άρθρο 14 Ν 2817/2000) για το διάστημα από Σεπτέμβριο-Δεκέμβριο 2012	0,00	0,00	0,00	0,00	0,00	0,00
2119.006	ΚΑΠ ΥΠΕΣΔΑ ΓΙΑ ΛΕΙΤΟΥΡΓΙΚΕΣ ΔΑΠΑΝΕΣ ΑΡ. 27 Ν. 3756/09 ΔΟΣΗ 2013	0,00	0,00	0,00	0,00	0,00	0,00
2119.007	ΚΑΠ ΥΠΕΣΔΑ ΓΙΑ ΕΠΕΝΔΥΣΕΙΣ & ΕΡΓΑ ΑΡ. 27 Ν. 3756/09 ΔΟΣΗ 2013	0,00	0,00	0,00	0,00	0,00	0,00
2119.008	ΑΠΟΖΗΜΙΩΣΗ ΧΡΗΣΗΣ ΠΑΡΚΟΥ ΦΛΟΙΣΒΟΥ	0,00	0,00	0,00	0,00	0,00	0,00
2119.009	ΕΣΟΔΑ ΑΠΟ ΕΤΑΙΡΕΙΑ ΑΝΑΚΥΚΛΩΣΗΣ Α.Ε.	120,00	0,00	0,00	120,00	120,00	120,00
2119.010	ΤΑΚΤΙΚΑ ΕΣΟΔΑ ΑΠΟ Δ.Φ.	5.500,00	43.391,43	10.512,22	10.000,00	10.000,00	10.000,00
2119.011	ΤΑΚΤΙΚΑ ΕΣΟΔΑ ΑΠΟ ΤΕΛΟΣ ΦΩΤΙΣΜΟΥ ΜΗ ΗΛΕΚΤΡ/ΝΩΝ ΚΑΙ ΜΗ ΧΡΗΣ/ΝΩΝ ΑΚΙΝΗΤΩΝ	500,00	1.623,89	2.000,00	1.500,00	1.500,00	1.500,00
Σύνολο Κ.Α. 2119		12.620,00	47.750,06	24.512,22	19.620,00	19.620,00	19.620,00
Σύνολο Κ.Α. 211		1.675.515,73	1.735.508,77	1.815.407,95	1.424.620,00	1.424.620,00	1.424.620,00
Σύνολο Κ.Α. 21		1.675.515,73	1.735.508,77	1.815.407,95	1.424.620,00	1.424.620,00	1.424.620,00
22	ΕΣΟΔΑ Π.Ο.Ε. ΕΚΤΑΚΤΑ						
221	Έκτακτα έσοδα παρελθόντων οικονομικών ετών που βεβαιώνονται και εισπράττονται για πρώτη φορά						
2211	Έκτακτα γενικά έσοδα						
2211.001	Πρόστιμο ΚΟΚ του Ν.Δ. 805/71 και του αν 170/67 άρθρο 31, Ν.2130/93	50.000,00	10.489,26	12.204,45	30.000,00	30.000,00	30.000,00
2211.002	Εκλογική αποζημίωση για τη διενέργεια επαναληπτικών εκλογών της 17ης Ιουνίου 2012	0,00	0,00	0,00	10.000,00	10.000,00	10.000,00
2211.003	Έσοδο από το Τ.Π.Δ. παρακρατηθέντος εκπλειστηριάσματος ακινήτου στη θέση «ΒΟΥΡΛΟΠΟΤΑΜΟΣ» στην κτηματική περιφέρεια του Δήμου	0,00	0,00	0,00	0,00	0,00	0,00

Κωδικός (ΚΑ)	Τίτλος	ΠΡΟΗΓΟΥΜΕΝΟ ΟΙΚΟΝΟΜΙΚΟ ΕΤΟΣ 2016			ΟΙΚΟΝΟΜΙΚΟ ΕΤΟΣ 2017		Αυξομειώσεις βάσει αναμορφώσεων
		Διαμορφωθέντα μέχρι 31/07/2016	Βεβαιωθέντα μέχρι 31/07/2016	Εκτίμηση Εισπρ/ντων μέχρι 31/12/2016	Ψηφισθέντα υπό του Δ.Σ.	Επικυρωθέντα από την αρμόδια αρχή	
2211.004	Πρόστιμα ανέγερσης και διατήρησης αυθαιρέτων κατασκευών (άρθρο 12 Ν 1647/86)	15.000,00	6.462,28	11.078,19	0,00	0,00	0,00
2211.005	ΠΡΟΣΤΙΜΟ ΑΠΟ ΔΤ & ΔΦ	6.500,00	2.108,79	2.600,69	6.000,00	6.000,00	6.000,00
2211.006	ΠΡΟΣΤΙΜΟ ΑΠΟ ΤΑΠ	3.500,00	3.838,95	5.121,15	4.000,00	4.000,00	4.000,00
2211.007	Εκλογική αποζημίωση για διενέργεια εκλογικής διαδικασίας 18&25 Μαΐου 2014	0,00	0,00	0,00	0,00	0,00	0,00
2211.008	ΠΡΟΣΤΙΜΟ ΑΠΟ ΤΦ	200,00	168,44	200,00	200,00	200,00	200,00
2211.009	ΕΚΛΟΓΙΚΗ ΑΠΟΖΗΜΙΩΣΗ ΓΙΑ ΔΙΕΝΕΡΓΕΙΑ ΕΚΛΟΓΙΚΗΣ ΔΙΑΔΙΚΑΣΙΑΣ 25 ΙΑΝΟΥΑΡΙΟΥ 2015	0,00	0,00	0,00	0,00	0,00	0,00
2211.010	ΕΚΛΟΓΙΚΗ ΑΠΟΖΗΜΙΩΣΗ ΓΙΑ ΔΙΕΝΕΡΓΕΙΑ ΔΗΜΟΨΗΦΙΣΜΑΤΟΣ ΤΗΣ 5ΗΣ ΙΟΥΛΙΟΥ 2015	0,00	0,00	0,00	0,00	0,00	0,00
Σύνολο Κ.Α. 2211		75.200,00	23.067,72	31.204,48	50.200,00	50.200,00	50.200,00
2212	Έκτακτα ειδικευμένα έσοδα						
2212.002	Παραβάσεις ΚΟΚ μέσω εντελλόμενων	18.000,00	15.386,65	20.000,00	20.000,00	20.000,00	20.000,00
2212.003	Καταβολή μισθωμάτων από 1/9/2012 έως 31/12/2012 των σχολικών μονάδων	0,00	0,00	0,00	0,00	0,00	0,00
2212.004	ΚΑΠ επενδυτικών δαπανών των δήμων (Σ.Α.Τ.Α.) 13Η ΔΟΣΗ 2013	0,00	0,00	0,00	0,00	0,00	0,00
Σύνολο Κ.Α. 2212		18.000,00	15.386,65	20.000,00	20.000,00	20.000,00	20.000,00
Σύνολο Κ.Α. 221		93.200,00	38.454,37	51.204,48	70.200,00	70.200,00	70.200,00
Σύνολο Κ.Α. 22		93.200,00	38.454,37	51.204,48	70.200,00	70.200,00	70.200,00
Σύνολο Κ.Α. 2		1.768.715,73	1.773.963,14	1.866.612,43	1.494.820,00	1.494.820,00	1.494.820,00
3	ΕΙΣΠΡΑΞΕΙΣ ΑΠΟ ΔΑΝΕΙΑ ΚΑΙ ΑΠΑΙΤΗΣΕΙΣ ΑΠΟ Π.Ο.Ε.						
31	ΕΙΣΠΡΑΞΕΙΣ ΑΠΟ ΔΑΝΕΙΑ						
311	Δάνεια για κάλυψη λειτουργικών δαπανών						

Κωδικός (ΚΑ)	Τίτλος	ΠΡΟΗΓΟΥΜΕΝΟ ΟΙΚΟΝΟΜΙΚΟ ΕΤΟΣ 2016			ΟΙΚΟΝΟΜΙΚΟ ΕΤΟΣ 2017		Αυξομειώσεις βάσει αναμορφώσεων
		Διαμορφωθέντα μέχρι 31/07/2016	Βεβαιωθέντα μέχρι 31/07/2016	Εκτίμηση Εισπρ/ντων μέχρι 31/12/2016	Ψηφισθέντα υπό του Δ.Σ.	Επικυρωθέντα από την αρμόδια αρχή	
3111	Δάνεια του Ταμείου Παρακαταθηκών και Δανείων						
3111.001	0,00	0,00	0,00	0,00	0,00	0,00
	Σύνολο Κ.Α. 3111	0,00	0,00	0,00	0,00	0,00	0,00
3112	Δάνεια από άλλους πιστωτικούς οργανισμούς της ημεδαπής ή της αλλοδαπής (άρθρο 11 Ν 2503/97)						
3112.001	0,00	0,00	0,00	0,00	0,00	0,00
	Σύνολο Κ.Α. 3112	0,00	0,00	0,00	0,00	0,00	0,00
	Σύνολο Κ.Α. 311	0,00	0,00	0,00	0,00	0,00	0,00
312	Δάνεια για κάλυψη επενδυτικών δαπανών						
3121	Δάνεια του Ταμείου Παρακαταθηκών και Δανείων						
3121.001	0,00	0,00	0,00	0,00	0,00	0,00
	Σύνολο Κ.Α. 3121	0,00	0,00	0,00	0,00	0,00	0,00
3122	Δάνεια από άλλους πιστωτικούς οργανισμούς της ημεδαπής ή της αλλοδαπής (άρθρο 11 Ν 2503/97)	0,00	0,00	0,00	0,00	0,00	0,00
	Σύνολο Κ.Α. 312	0,00	0,00	0,00	0,00	0,00	0,00
	Σύνολο Κ.Α. 31	0,00	0,00	0,00	0,00	0,00	0,00
32	ΕΙΣΠΡΑΚΤΕΑ ΥΠΟΛΟΙΠΑ ΑΠΟ ΒΕΒΑΙΩΘΕΝΤΑ ΕΣΟΔΑ ΚΑΤΑ ΤΑ ΠΑΡΕΛΘΟΝΤΑ ΕΤΗ						
321	Εισπρακτέα υπόλοιπα από βεβαιωθέντα κατά τα παρελθόντα οικονομικά έτη τακτικά έσοδα						
3211	Τέλη καθαριότητας και ηλεκτροφωτισμού	124.486,50	124.486,50	18.000,00	109.369,34	109.369,34	109.369,34
3212	Δημοτικός φόρος	0,00	0,00	0,00	0,00	0,00	0,00
3213	Τέλος φωτισμού	0,00	0,00	0,00	0,00	0,00	0,00
3214	Τέλη και δικαιώματα αποχέτευσης	1.571,33	1.571,33	175,53	1.468,94	1.468,94	1.468,94
3215	Τέλος ακίνητης περιουσίας	40.971,97	40.971,97	5.635,46	37.684,62	37.684,62	37.684,62

Κωδικός (ΚΑ)	Τίτλος	ΠΡΟΗΓΟΥΜΕΝΟ ΟΙΚΟΝΟΜΙΚΟ ΕΤΟΣ 2016			ΟΙΚΟΝΟΜΙΚΟ ΕΤΟΣ 2017		Αυξομειώσεις βάσει αναμορφώσεων
		Διαμορφωθέντα μέχρι 31/07/2016	Βεβαιωθέντα μέχρι 31/07/2016	Εκτίμηση Εισπρ/ντων μέχρι 31/12/2016	Ψηφισθέντα υπό του Δ.Σ.	Επικυρωθέντα από την αρμόδια αρχή	
3216	Δυνητικά ανταποδοτικά τέλη και εισφορές	0,00	0,00	0,00	0,00	0,00	0,00
3217	Εισφορά λόγω ένταξης ή επέκτασης πολεοδομικών σχεδίων	0,00	0,00	0,00	0,00	0,00	0,00
3218	Τακτικά έσοδα επί των ακαθαρίστων εσόδων επιτηδευματιών	235.604,63	235.604,63	23.000,00	216.216,17	216.216,17	216.216,17
3219	Λοιπά έσοδα						
3219.001	Τέλη κατάληψης κοινοχρήστων χώρων	42.018,37	42.018,37	8.000,00	37.360,54	37.360,54	37.360,54
3219.002	Μισθώματα & Αποζημιώσεις χρήσεις μισθωμάτων	852.408,56	852.408,56	70.000,00	796.928,86	796.928,86	796.928,86
3219.003	Φ.Α.Χ	0,00	0,00	0,00	0,00	0,00	0,00
3219.004	Τέλη παρεπιδημούντων	0,00	0,00	0,00	0,00	0,00	0,00
3219.005	Τέλη Διαφήμισης και Πιν. Κατ/των	45.510,07	45.510,07	736,17	45.080,64	45.080,64	45.080,64
3219.006	ΜΙΣΘ. ΚΟΙΝ/ΣΤΩΝ ΧΩΡΩΝ ΔΙΑΦ/ΚΩΝ ΜΕΣΩΝ (άρθρο 3 Ν.2946/2001	138.878,21	138.878,21	0,00	138.878,21	138.878,21	138.878,21
3219.007	Έσοδα από κατασκευή αγωγών αποχέτευσης	0,00	0,00	0,00	0,00	0,00	0,00
3219.008	Έσοδα από δικαιώματα παραχώρησης οικογενειακών τάφων	8.963,86	8.963,86	1.826,26	7.898,54	7.898,54	7.898,54
3219.009	Έσοδα από πώληση οικογενειακών οστεοφυλακίων	0,00	0,00	0,00	0,00	0,00	0,00
3219.010	ΔΗΜΟΤΙΚΟΣ ΦΟΡΟΣ	53.004,00	53.004,00	647,23	52.626,45	52.626,45	52.626,45
3219.011	ΤΕΛΟΣ ΦΩΤΙΣΜΟΥ	13,54	13,54	0,22	13,41	13,41	13,41
	Σύνολο Κ.Α. 3219	1.140.796,61	1.140.796,61	81.209,88	1.078.786,65	1.078.786,65	1.078.786,65
	Σύνολο Κ.Α. 321	1.543.431,04	1.543.431,04	128.020,87	1.443.525,72	1.443.525,72	1.443.525,72
322	Εισπρακτέα υπόλοιπα από βεβαιωθέντα κατά τα προηγούμενα οικονομικά έτη έκτακτα έσοδα						
3221	Έκτακτα γενικά έσοδα						
3221.001	ΕΝΟΙΚΙΟ ΚΛΗΡΟΔΟΤΗΜΑΤΟΣ Π. ΑΘΑΝΑΣΙΑΔΗ	91.394,01	91.394,01	708,43	90.980,76	90.980,76	90.980,76

Κωδικός (ΚΑ)	Τίτλος	ΠΡΟΗΓΟΥΜΕΝΟ ΟΙΚΟΝΟΜΙΚΟ ΕΤΟΣ 2016			ΟΙΚΟΝΟΜΙΚΟ ΕΤΟΣ 2017		Αυξομειώσεις βάσει αναμορφώσεων
		Διαμορφωθέντα μέχρι 31/07/2016	Βεβαιωθέντα μέχρι 31/07/2016	Εκτίμηση Εισπρ/ντων μέχρι 31/12/2016	Ψηφισθέντα υπό του Δ.Σ.	Επικυρωθέντα από την αρμόδια αρχή	
3221.002	ΠΡΟΣΤΙΜΑ	947.587,93	941.832,27	20.000,00	926.108,20	926.108,20	926.108,20
3221.003	ΚΑΤΑΣΚΕΥΗ ΑΓΩΓΟΥ	0,00	0,00	0,00	0,00	0,00	0,00
3221.004	ΕΚΠΟΙΗΣΗ ΑΚΙΝΗΤΩΝ	0,00	0,00	0,00	0,00	0,00	0,00
3221.005	Φ.Π.Α. Εσόδων από κατασκευή αγωγών αποχέτευσης	301,12	301,12	217,51	174,24	174,24	174,24
Σύνολο Κ.Α. 3221		1.039.283,06	1.033.527,40	20.925,94	1.017.263,20	1.017.263,20	1.017.263,20
3222	Έκτακτα ειδικευμένα έσοδα	321,01	321,01	0,00	321,01	321,01	321,01
Σύνολο Κ.Α. 322		1.039.604,07	1.033.848,41	20.925,94	1.017.584,21	1.017.584,21	1.017.584,21
Σύνολο Κ.Α. 32		2.583.035,11	2.577.279,45	148.946,81	2.461.109,93	2.461.109,93	2.461.109,93
Σύνολο Κ.Α. 3		2.583.035,11	2.577.279,45	148.946,81	2.461.109,93	2.461.109,93	2.461.109,93
4	ΕΙΣΠΡΑΞΕΙΣ ΥΠΕΡ ΤΟΥ ΔΗΜΟΣΙΟΥ ΚΑΙ ΤΡΙΤΩΝ ΚΑΙ ΕΠΙΣΤΡΟΦΕΣ ΧΡΗΜΑΤΩΝ						
41	ΕΙΣΠΡΑΞΕΙΣ ΥΠΕΡ ΤΟΥ ΔΗΜΟΣΙΟΥ ΚΑΙ ΤΡΙΤΩΝ						
411	Συνταξιοδοτικές εισφορές						
4111	Εισφορά υπέρ του Δημοσίου στις αποδοχές και τα έξοδα παράστασης						
4111.001	Συνταξιοδοτικές εισφορές υπαλλήλων	300.000,00	148.735,65	254.975,40	300.000,00	300.000,00	300.000,00
4111.002	Συνταξιοδοτικές εισφορές αιρετών	5.000,00	2.394,00	4.104,00	5.000,00	5.000,00	5.000,00
4111.003	ΣΥΝΤΑΞΙΟΔΟΤΙΚΕΣ ΕΙΣΦΟΡΕΣ ΥΓΕΙΟΝΟΜΙΚΟΥ ΔΗΜΟΣΙΟΥ	0,00	0,00	0,00	0,00	0,00	0,00
Σύνολο Κ.Α. 4111		305.000,00	151.129,65	259.079,40	305.000,00	305.000,00	305.000,00
4112	Εξαγορά συντάξιμης υπηρεσίας	30.000,00	13.734,60	23.545,03	30.000,00	30.000,00	30.000,00
Σύνολο Κ.Α. 411		335.000,00	164.864,25	282.624,43	335.000,00	335.000,00	335.000,00
412	Φόροι και λοιπές επιβαρύνσεις						
4121	Φόροι μισθωτών υπηρεσιών	380.000,00	182.605,37	313.037,78	380.000,00	380.000,00	380.000,00

Κωδικός (ΚΑ)	Τίτλος	ΠΡΟΗΓΟΥΜΕΝΟ ΟΙΚΟΝΟΜΙΚΟ ΕΤΟΣ 2016			ΟΙΚΟΝΟΜΙΚΟ ΕΤΟΣ 2017		Αυξομειώσεις βάσει αναμορφώσεων
		Διαμορφωθέντα μέχρι 31/07/2016	Βεβαιωθέντα μέχρι 31/07/2016	Εκτίμηση Εισπρ/ντων μέχρι 31/12/2016	Ψηφισθέντα υπό του Δ.Σ.	Επικυρωθέντα από την αρμόδια αρχή	
4122	Φοροί και χαρτόσημο Δημάρχων Αντιδημάρχων μελών Δημοτικών Συμβουλίων και λοιπών συλλογικών οργάνων						
4122.001	ΦΟΡΟΙ, ΧΑΡΤΟΣΗΜΟ ΔΗΜΑΡΧΟΥ ΑΝΤΙΔΗΜΑΡΧΩΝ ΜΕΛΩΝ ΔΗΜΟΤΙΚΟΥ ΣΥΜΒΟΥΛΙΟΥ ΚΑΙ ΛΟΙΠΩΝ ΣΥΛΛΟΓΙΚΩΝ ΟΡΓΑΝΩΝ	0,00	0,00	0,00	0,00	0,00	0,00
4122.002	ΧΑΡΤΟΣΗΜΟ ΕΣΟΔΩΝ	5.000,00	0,00	0,00	0,00	0,00	0,00
4122.003	ΟΓΑ ΧΑΡΤΟΣΗΜΟΥ ΕΣΟΔΩΝ	1.000,00	0,00	0,00	0,00	0,00	0,00
4122.004	ΧΑΡΤΟΣΗΜΟ ΠΡΟΜΗΘΕΙΩΝ	1.000,00	39,66	67,99	1.000,00	1.000,00	1.000,00
4122.005	ΟΓΑ ΧΑΡΤΟΣΗΜΟΥ ΠΡΟΜΗΘΕΙΩΝ	200,00	7,42	12,72	200,00	200,00	200,00
4122.006	ΧΑΡΤΟΣΗΜΟ ΜΙΣΘΩΜΑΤΩΝ ΑΚΙΝΗΤΩΝ	10.000,00	3.074,18	5.270,02	10.000,00	10.000,00	10.000,00
4122.007	ΟΓΑ ΧΑΡΤΟΣΗΜΟΥ ΜΙΣΘΩΜΑΤΩΝ ΑΚΙΝΗΤΩΝ	2.000,00	614,71	1.053,79	2.000,00	2.000,00	2.000,00
4122.008	ΧΑΡΤΟΣΗΜΟ ΠΑΡΑΧΩΡΗΣΗΣ ΧΩΡΩΝ ΔΙΑΦΗΜΙΣΤΙΚΩΝ ΠΙΝΑΚΙΔΩΝ	3.000,00	0,00	500,00	3.000,00	3.000,00	3.000,00
4122.009	ΟΓΑ ΧΑΡΤΟΣΗΜΟΥ ΠΑΡΑΧΩΡΗΣΗΣ ΧΩΡΩΝ ΔΙΑΦΗΜΙΣΤΙΚΩΝ ΠΙΝΑΚΙΔΩΝ	500,00	0,00	100,00	500,00	500,00	500,00
4122.010	ΦΠΑ αποχέτευσης άρθρο 18 Ν 4002/2011	5.000,00	403,91	692,42	5.000,00	5.000,00	5.000,00
4122.011	Χαρτόσημο αιρετών απο αντιμισθία	2.500,00	598,50	1.026,00	2.500,00	2.500,00	2.500,00
4122.012	ΟΓΑ Χαρτοσήμου αιρετών απο αντιμισθία	500,00	119,70	205,20	500,00	500,00	500,00
	Σύνολο Κ.Α. 4122	30.700,00	4.858,08	8.928,14	24.700,00	24.700,00	24.700,00
4123	Φόρων προμηθευτών εργολάβων ελ. Επαγγελματιών κ.λ.π.						
4123.000	Φόρων προμηθευτών εργολάβων ελ. Επαγγελματιών κ.λ.π.	200.000,00	75.600,52	129.600,89	200.000,00	200.000,00	200.000,00
4123.001	Φόροι προμηθευτών εργολάβων ελ.επαγγελματιών κλπ	0,00	0,00	0,00	0,00	0,00	0,00
4123.002	Φόρος 15%	5.000,00	0,00	956,29	1.000,00	1.000,00	1.000,00
	Σύνολο Κ.Α. 4123	205.000,00	75.600,52	130.557,18	201.000,00	201.000,00	201.000,00

Κωδικός (ΚΑ)	Τίτλος	ΠΡΟΗΓΟΥΜΕΝΟ ΟΙΚΟΝΟΜΙΚΟ ΕΤΟΣ 2016			ΟΙΚΟΝΟΜΙΚΟ ΕΤΟΣ 2017		Αυξομειώσεις βάσει αναμορφώσεων
		Διαμορφωθέντα μέχρι 31/07/2016	Βεβαιωθέντα μέχρι 31/07/2016	Εκτίμηση Εισπρ/ντων μέχρι 31/12/2016	Ψηφισθέντα υπό του Δ.Σ.	Επικυρωθέντα από την αρμόδια αρχή	
4124	Λοιπές κρατήσεις υπέρ του Δημοσίου	0,00	0,00	0,00	0,00	0,00	0,00
Σύνολο Κ.Α. 412		615.700,00	263.063,97	452.523,10	605.700,00	605.700,00	605.700,00
413	Ασφαλιστικές εισφορές						
4131	Εισφορές σε ασφαλιστικούς οργανισμούς και ταμεία						
4131.001	ΣΥΝΤΑΞΙΟΔΟΤΙΚΕΣ ΕΙΣΦΟΡΕΣ ΥΓΕΙΟΝΟΜΙΚΟΥ ΔΗΜΟΣΙΟΥ	3.000,00	1.615,28	2.769,05	2.000,00	2.000,00	2.000,00
4131.002	ΟΠΑΔ-ΤΥΔΚΥ	800.000,00	349.402,46	598.975,65	800.000,00	800.000,00	800.000,00
4131.003	ΙΚΑ	750.000,00	419.241,01	718.698,87	750.000,00	750.000,00	750.000,00
4131.004	ΤΣΜΕΔΕ	90.000,00	37.729,56	64.679,25	90.000,00	90.000,00	90.000,00
4131.005	ΤΑΜΕΙΟ ΝΟΜΙΚΩΝ	2.500,00	962,10	1.649,31	2.500,00	2.500,00	2.500,00
4131.006	ΕΤΕΑ-ΤΕΑΠΑΠ ΔΕΗ	0,00	0,00	0,00	0,00	0,00	0,00
4131.007	ΤΣΑΥ	3.000,00	0,00	0,00	3.000,00	3.000,00	3.000,00
4131.008	ΤΑΔΚΥ - ΤΠΔΥ	0,00	0,00	0,00	0,00	0,00	0,00
4131.009	ΤΕΑΔΥ	3.000,00	1.310,10	2.245,89	2.000,00	2.000,00	2.000,00
4131.010	ΤΠΔΥ	3.500,00	746,65	1.279,97	2.500,00	2.500,00	2.500,00
4131.011	ΜΤΠΥ	3.000,00	1.419,55	2.433,51	2.000,00	2.000,00	2.000,00
4131.012	ΤΑΚΕ	2.500,00	887,76	1.521,87	2.500,00	2.500,00	2.500,00
4131.013	ΣΥΛΛΟΓΟΣ ΜΟΝΙΜΩΝ & ΑΟΡΙΣΤΟΥ ΥΠΑΛΛΗΛΩΝ Δ.Π.Φ.	6.000,00	2.992,50	5.130,00	6.000,00	6.000,00	6.000,00
4131.014	ΥΠΕΡ ΕΙΣΦΟΡΑ ΑΛΛΗΛΕΓΥΗΣ 2% Ν.3986/11	100.000,00	51.765,14	88.740,24	100.000,00	100.000,00	100.000,00
4131.015	ΥΠΕΡ ΕΙΣΦΟΡΑ ΤΑΔΚΥ - ΤΠΔΥ 1% Ν.3986/11	50.000,00	22.234,29	38.115,93	50.000,00	50.000,00	50.000,00
4131.016	ΥΠΕΡ ΕΙΣΦΟΡΑ ΤΠΔΥ - ΔΗΜΟΣΙΟΥ 1% Ν.3986/11	5.000,00	211,16	361,99	5.000,00	5.000,00	5.000,00

Κωδικός (ΚΑ)	Τίτλος	ΠΡΟΗΓΟΥΜΕΝΟ ΟΙΚΟΝΟΜΙΚΟ ΕΤΟΣ 2016			ΟΙΚΟΝΟΜΙΚΟ ΕΤΟΣ 2017		Αυξομειώσεις βάσει αναμορφώσεων
		Διαμορφωθέντα μέχρι 31/07/2016	Βεβαιωθέντα μέχρι 31/07/2016	Εκτίμηση Εισπρ/ντων μέχρι 31/12/2016	Ψηφισθέντα υπό του Δ.Σ.	Επικυρωθέντα από την αρμόδια αρχή	
4131.017	ΥΠΕΡ ΕΙΣΦΟΡΑ ΤΠΔΥ - ΝΠΙΔΔ 1% Ν.3986/11	0,00	0,00	0,00	0,00	0,00	0,00
4131.018	ΥΠΕΡ ΕΙΣΦΟΡΑ ΟΑΕΔ 1% Ν.3986/11	20.000,00	10.705,15	18.351,69	20.000,00	20.000,00	20.000,00
4131.019	Ειδική εισφορά αλληλεγγύης Ν 3986/2001 & Ν 4024/2011	50.000,00	10.870,15	18.634,54	50.000,00	50.000,00	50.000,00
4131.020	Εισφορές υπέρ ΙΚΑ - ΤΑΠ - ΔΕΗ	0,00	0,00	0,00	0,00	0,00	0,00
4131.021	Εισφορές υπέρ ΤΑΥΤΕΚΩ - ΤΕΑΠΑΠ ΔΕΗ	0,00	0,00	0,00	0,00	0,00	0,00
4131.022	Εισφορές υπέρ ΤΑΠΠΤ - ΤΑΞΥ	0,00	0,00	0,00	0,00	0,00	0,00
4131.023	Εισφορές υπέρ ΕΟΠΥΥ (ασθένεια σε είδος)	0,00	0,00	0,00	0,00	0,00	0,00
4131.024	Εισφορές υπέρ ΤΑΥΤΕΚΩ (ασθένεια σε χρήμα)	0,00	0,00	0,00	0,00	0,00	0,00
4131.025	Εισφορά υπέρ ΤΑΠΟΤΕ - ΠΡΟΝΟΙΑ	0,00	0,00	0,00	0,00	0,00	0,00
4131.026	Εισφορά υπέρ ΤΑΠΟΤΕ ΕΟΠΠΥ - ΤΑΥΤΕΚΩ (ασθένεια σε είδος)	0,00	0,00	0,00	0,00	0,00	0,00
4131.027		0,00	0,00	0,00	0,00	0,00	0,00
4131.028	ΤΑΔΚΥ-ΤΕΑΔΥ (Μισθοδοσίας)	250.000,00	142.431,79	244.168,78	250.000,00	250.000,00	250.000,00
4131.029	ΤΑΔΚΥ-ΤΕΑΔΥ (Προμηθευτών)	5.000,00	534,53	916,34	5.000,00	5.000,00	5.000,00
4131.030	ΤΑΔΚΥ-ΤΠΔΥ (Μισθοδοσίας)	85.000,00	36.447,69	62.481,75	85.000,00	85.000,00	85.000,00
4131.031	ΤΑΔΚΥ-ΤΠΔΥ (Προμηθευτών)	1.000,00	178,17	305,43	1.000,00	1.000,00	1.000,00
Σύνολο Κ.Α. 4131		2.232.500,00	1.091.685,04	1.871.460,06	2.228.500,00	2.228.500,00	2.228.500,00
4132	Εισφορά για το εφάπαξ βοήθημα του Ν 103/75	0,00	0,00	0,00	0,00	0,00	0,00
Σύνολο Κ.Α. 413		2.232.500,00	1.091.685,04	1.871.460,06	2.228.500,00	2.228.500,00	2.228.500,00
414	Λοιπές εισπράξεις υπέρ τρίτων						
4141	Κρατήσεις στις αποδοχές για την εξόφληση δανείων του ΤΠ & Δ	300.000,00	113.526,39	194.616,67	300.000,00	300.000,00	300.000,00

Κωδικός (ΚΑ)	Τίτλος	ΠΡΟΗΓΟΥΜΕΝΟ ΟΙΚΟΝΟΜΙΚΟ ΕΤΟΣ 2016			ΟΙΚΟΝΟΜΙΚΟ ΕΤΟΣ 2017		Αυξομειώσεις βάσει αναμορφώσεων
		Διαμορφωθέντα μέχρι 31/07/2016	Βεβαιωθέντα μέχρι 31/07/2016	Εκτίμηση Εισπρ/ντων μέχρι 31/12/2016	Ψηφισθέντα υπό του Δ.Σ.	Επικυρωθέντα από την αρμόδια αρχή	
4142	Λοιπές κρατήσεις υπέρ τρίτων						
4142.001	Κρατήσεις υπέρ ΤΑΧ. ΤΑΜ.	100.000,00	29.049,87	49.799,78	100.000,00	100.000,00	100.000,00
4142.002	ΚΡΑΤΗΣΗ ΠΟΣΟΥ ΑΠΟ ΚΑΤΑΣΧΕΣΗ	15.000,00	571,48	979,68	15.000,00	15.000,00	15.000,00
4142.003	Κράτηση υπέρ Ενιαίας Ανεξάρτητης Αρχής Δημοσίων Συμβάσεων	5.000,00	1.321,33	2.265,14	5.000,00	5.000,00	5.000,00
4142.004	ΤΑΔΚΥ-ΓΕΑΔΥ	0,00	0,00	0,00	0,00	0,00	0,00
4142.005	ΤΑΔΚΥ-ΤΠΔΥ	0,00	0,00	0,00	0,00	0,00	0,00
4142.006	Απόδοση 22% υπέρ ΕΥΔΑΠ	15.000,00	0,00	0,00	15.000,00	15.000,00	15.000,00
4142.007	ΕΠΙΣΤΡΟΦΕΣ ΧΡΗΜΑΤΙΚΩΝ ΠΟΣΩΝ ΑΠΟ ΑΣΘΕΝΕΙΕΣ-ΑΠΕΡΓΕΙΕΣ ΚΛΠ	10.000,00	1.213,98	2.081,11	10.000,00	10.000,00	10.000,00
	Σύνολο Κ.Α. 4142	145.000,00	32.156,66	55.125,71	145.000,00	145.000,00	145.000,00
	Σύνολο Κ.Α. 414	445.000,00	145.683,05	249.742,38	445.000,00	445.000,00	445.000,00
	Σύνολο Κ.Α. 41	3.628.200,00	1.665.296,31	2.856.349,97	3.614.200,00	3.614.200,00	3.614.200,00
42	ΕΠΙΣΤΡΟΦΕΣ ΧΡΗΜΑΤΩΝ						
421	Επιστροφές χρημάτων						
4211	Επιστροφή χρημάτων από εντάλματα προπληρωμής	10.000,00	2.340,83	4.012,85	0,00	0,00	0,00
4212	Επιστροφή πάγιας προκαταβολής	6.000,00	0,00	6.000,00	6.000,00	6.000,00	6.000,00
4213	Επιστροφή αχρεωστήτως καταβληθέντων χρηματικών ποσών (άρθρο 26 Ν 318/69, Αποφ. Υπ. Οικον. 2081241/11652/1997)						
4213.000	Επιστροφή αχρεωστήτως καταβληθέντων χρηματικών ποσών (άρθρο 26 Ν 318/69, Αποφ. Υπ. Οικον. 2081241/11652/1997)	30.000,00	917,64	1.573,10	0,00	0,00	0,00
4213.001	ΕΠΙΣΤΡΟΦΗ ΠΡΟΝΟΙΑΚΩΝ ΕΠΙΔΟΜΑΤΩΝ	1.847,53	4.794,86	7.146,62	0,00	0,00	0,00
	Σύνολο Κ.Α. 4213	31.847,53	5.712,50	8.719,72	0,00	0,00	0,00
4214	ΕΙΣΠΡΑΞΗ ΧΡΗΜΑΤΙΚΩΝ ΠΟΣΩΝ ΑΠΟ ΑΠΕΡΓΕΙΕΣ	10.000,00	2.811,51	4.819,73	0,00	0,00	0,00

Κωδικός (ΚΑ)	Τίτλος	ΠΡΟΗΓΟΥΜΕΝΟ ΟΙΚΟΝΟΜΙΚΟ ΕΤΟΣ 2016			ΟΙΚΟΝΟΜΙΚΟ ΕΤΟΣ 2017		Αυξομειώσεις βάσει αναμορφώσεων
		Διαμορφωθέντα μέχρι 31/07/2016	Βεβαιωθέντα μέχρι 31/07/2016	Εκτίμηση Εισπρ/ντων μέχρι 31/12/2016	Ψηφισθέντα υπό του Δ.Σ.	Επικυρωθέντα από την αρμόδια αρχή	
4218	Επιστροφή χρημάτων από δημοτικές επιχειρήσεις έπειτα από κατάπτωση των υπέρ αυτών εγγυήσεων	0,00	0,00	0,00	0,00	0,00	0,00
4219	Επιστροφή εν γένει χρημάτων	20.000,00	6.792,05	11.643,51	0,00	0,00	0,00
Σύνολο Κ.Α. 421		77.847,53	17.656,89	35.195,81	6.000,00	6.000,00	6.000,00
Σύνολο Κ.Α. 42		77.847,53	17.656,89	35.195,81	6.000,00	6.000,00	6.000,00
Σύνολο Κ.Α. 4		3.706.047,53	1.682.953,20	2.891.545,78	3.620.200,00	3.620.200,00	3.620.200,00
5	ΧΡΗΜΑΤΙΚΟ ΥΠΟΛΟΙΠΟ						
51	ΧΡΗΜΑΤΙΚΟ ΥΠΟΛΟΙΠΟ ΠΡΟΗΓΟΥΜΕΝΗΣ ΧΡΗΣΗΣ						
511	ΧΡΗΜΑΤΙΚΟ ΥΠΟΛΟΙΠΟ ΠΡΟΕΡΧΟΜΕΝΟ ΑΠΟ ΤΑΚΤΙΚΑ ΕΣΟΔΑ						
5110	Χρηματικό υπόλοιπο προερχόμενο από τακτικά έσοδα	0,00	0,00	0,00	0,00	0,00	0,00
5111	Χρηματικό υπόλοιπο προερχόμενο από τακτικά έσοδα για την κάλυψη υποχρεώσεων παρελθόντων ετών						
5111.001	Χρηματικό υπόλοιπο προερχόμενο από τακτικά έσοδα για την κάλυψη υποχρεώσεων παρελθόντων ετών	552.107,20	552.107,20	0,00	555.785,70	555.785,70	555.785,70
Σύνολο Κ.Α. 5111		552.107,20	552.107,20	0,00	555.785,70	555.785,70	555.785,70
5112	Χρηματικό υπόλοιπο προερχόμενο από τακτικά έσοδα για πιστώσεις προοριζόμενες για επενδυτικές δαπάνες	0,00	0,00	0,00	0,00	0,00	0,00
5113	Χρηματικό υπόλοιπο προερχόμενο από τακτικά έσοδα για την κάλυψη ειδικευμένων δαπανών						
5113.001	Χρηματικό υπόλοιπο προερχόμενο από τακτικά έσοδα για την κάλυψη ειδικευμένων δαπανών ΠΟΕ (αντ/κά)	349.987,71	349.987,71	0,00	184.500,00	184.500,00	184.500,00
5113.002	Χρηματικό υπόλοιπο προερχόμενο από τακτικά έσοδα ειδικευμένων δαπανών (αντ/κά)	2.034.790,22	2.034.790,22	0,00	2.259.159,58	2.259.159,58	2.259.159,58
5113.003	Χρηματικό υπόλοιπο προερχόμενο από τακτικά έσοδα για την κάλυψη δαπάνες οργάνωσης παθητικής αεράμυνας	38.678,81	38.678,81	0,00	55.194,33	55.194,33	55.194,33
Σύνολο Κ.Α. 5113		2.423.456,74	2.423.456,74	0,00	2.498.853,91	2.498.853,91	2.498.853,91
5119	Χρηματικό υπόλοιπο προερχόμενο από τακτικά έσοδα για την κάλυψη εν γένει δαπανών του δήμου						

Κωδικός (ΚΑ)	Τίτλος	ΠΡΟΗΓΟΥΜΕΝΟ ΟΙΚΟΝΟΜΙΚΟ ΕΤΟΣ 2016			ΟΙΚΟΝΟΜΙΚΟ ΕΤΟΣ 2017		Αυξομειώσεις βάσει αναμορφώσεων
		Διαμορφωθέντα μέχρι 31/07/2016	Βεβαιωθέντα μέχρι 31/07/2016	Εκτίμηση Εισπρ/ντων μέχρι 31/12/2016	Ψηφισθέντα υπό του Δ.Σ.	Επικυρωθέντα από την αρμόδια αρχή	
5119.001	Χρηματικό υπόλοιπο προερχόμενο από τακτικά έσοδα για την κάλυψη εν γένει δαπανών του δήμου.	161.015,41	161.015,41	0,00	237.809,01	237.809,01	237.809,01
5119.002	Χρηματικό υπόλοιπο προερχόμενο από τακτικά έσοδα για την κάλυψη εν γένει δαπανών	170,77	170,77	0,00	0,00	0,00	0,00
Σύνολο Κ.Α. 5119		161.186,18	161.186,18	0,00	237.809,01	237.809,01	237.809,01
Σύνολο Κ.Α. 511		3.136.750,12	3.136.750,12	0,00	3.292.448,62	3.292.448,62	3.292.448,62
512	ΧΡΗΜΑΤΙΚΟ ΥΠΟΛΟΙΠΟ ΠΡΟΕΡΧΟΜΕΝΟ ΑΠΟ ΕΚΤΑΚΤΑ ΕΣΟΔΑ						
5120	Χρηματικό υπόλοιπο προερχόμενο από έκτακτα έσοδα						
5120.001	Χρηματικό υπόλοιπο από έκτακτα γενικά έσοδα	0,00	0,00	0,00	0,00	0,00	0,00
5120.002	Χρηματικό υπόλοιπο από έκτακτα ειδικευμένα έσοδα	0,00	0,00	0,00	0,00	0,00	0,00
Σύνολο Κ.Α. 5120		0,00	0,00	0,00	0,00	0,00	0,00
5121	Χρηματικό υπόλοιπο προερχόμενο από έκτακτα έσοδα για την κάλυψη υποχρεώσεων παρελθόντων ετών						
5121.000	Χρηματικό υπόλοιπο προερχόμενο από έκτακτα έσοδα για την κάλυψη υποχρεώσεων παρελθόντων ετών.	0,00	0,00	0,00	0,00	0,00	0,00
5121.001	Χρηματικό υπόλοιπο για πληρωμές υποχρεώσεων ΠΟΕ	326.406,60	326.406,60	0,00	356.000,00	356.000,00	356.000,00
Σύνολο Κ.Α. 5121		326.406,60	326.406,60	0,00	356.000,00	356.000,00	356.000,00
5122	Χρηματικό υπόλοιπο προερχόμενο από έκτακτα έσοδα (εκτός ΠΔΕ) για πιστώσεις προοριζόμενες για επενδυτικές δαπάνες						
5122.000	Χρηματικό υπόλοιπο προερχόμενο από έκτακτα έσοδα για την κάλυψη έργων του ΠΔΕ ή από πιστώσεις προοριζόμενες για δημόσιες επενδύσεις.	0,00	0,00	0,00	0,00	0,00	0,00
5122.001	Χρηματικό υπόλοιπο για πληρωμές υποχρεώσεων έργων ΠΔΕ "Πρόγραμμα πρόληψης και αγωγής υγείας-Τηλεϊατρική"	2.979,58	2.979,58	0,00	0,00	0,00	0,00
5122.002	Χρηματικό υπόλοιπο για πληρωμές υποχρεώσεων έργων ΠΔΕ "καθαρισμός φρεατίων"	0,00	0,00	0,00	0,00	0,00	0,00
Σύνολο Κ.Α. 5122		2.979,58	2.979,58	0,00	0,00	0,00	0,00
5123	Χρηματικό υπόλοιπο προερχόμενο από έκτακτα έσοδα για την κάλυψη ειδικευμένων δαπανών						

Κωδικός (ΚΑ)	Τίτλος	ΠΡΟΗΓΟΥΜΕΝΟ ΟΙΚΟΝΟΜΙΚΟ ΕΤΟΣ 2016			ΟΙΚΟΝΟΜΙΚΟ ΕΤΟΣ 2017		Αυξομειώσεις βάσει αναμορφώσεων
		Διαμορφωθέντα μέχρι 31/07/2016	Βεβαιωθέντα μέχρι 31/07/2016	Εκτίμηση Εισπρ/ντων μέχρι 31/12/2016	Ψηφισθέντα υπό του Δ.Σ.	Επικυρωθέντα από την αρμόδια αρχή	
5123.001	Χρηματικό υπόλοιπο κληροδοτήματος Ζουκίου	14.152,78	14.152,78	0,00	6.916,81	6.916,81	6.916,81
5123.002	Χρηματικό υπόλοιπο κληροδοτήματος Π. Αθανασιάδη (Ομήρου 54)	190.557,53	190.557,53	0,00	187.230,45	187.230,45	187.230,45
5123.003	Χρηματικό υπόλοιπο κληροδοτήματος Π. Αθανασιάδη (Σταδίου 33)	6.709,96	6.709,96	0,00	664,56	664,56	664,56
5123.004	Χρηματικό υπόλοιπο προερχόμενο απο έκτακτα ειδικευμένα για πληρωμές υποχρεώσεων "SMARTCARE"	148,20	148,20	0,00	1.114,28	1.114,28	1.114,28
Σύνολο Κ.Α. 5123		211.568,47	211.568,47	0,00	195.926,10	195.926,10	195.926,10
5124	Χρηματικό υπόλοιπο προερχόμενο από το ΠΡΟΓΡΑΜΜΑ ΔΗΜΟΣΙΩΝ ΕΠΕΝΔΥΣΕΩΝ (ΕΣΠΑ και Εθνικό ΠΔΕ)	0,00	0,00	0,00	0,00	0,00	0,00
5129	χρηματικό υπόλοιπο προερχόμενο από έκτακτα έσοδα για την κάλυψη εν γένει δαπανών του δήμου						
5129.001	Χρηματικό υπόλοιπο προερχόμενο απο έκτακτα ανειδίκευτα για κάλυψη εν γένει δαπανών	1.321.956,05	1.321.956,05	0,00	747.428,96	747.428,96	747.428,96
5129.002	Χρηματικό υπόλοιπο προερχόμενο απο έκτακτα ειδικευμένα για κάλυψη εν γένει δαπανών	2.990.596,46	2.990.596,46	0,00	3.711.766,83	3.711.766,83	3.711.766,83
Σύνολο Κ.Α. 5129		4.312.552,51	4.312.552,51	0,00	4.459.195,79	4.459.195,79	4.459.195,79
Σύνολο Κ.Α. 512		4.853.507,16	4.853.507,16	0,00	5.011.121,89	5.011.121,89	5.011.121,89
Σύνολο Κ.Α. 51		7.990.257,28	7.990.257,28	0,00	8.303.570,51	8.303.570,51	8.303.570,51
Σύνολο Κ.Α. 5		7.990.257,28	7.990.257,28	0,00	8.303.570,51	8.303.570,51	8.303.570,51
Γενικά σύνολα των ΕΣΟΔΩΝ		42.085.771,48	24.702.940,23	24.724.595,57	40.577.913,57	40.577.913,57	40.577.913,57

Κωδικός (ΚΑ)	Τίτλος	ΠΡΟΗΓΟΥΜΕΝΟ ΟΙΚΟΝΟΜΙΚΟ ΕΤΟΣ 2016			ΟΙΚΟΝΟΜΙΚΟ ΕΤΟΣ 2017		Αυξομειώσεις βάσει αναμορφώσεων
		Διαμορφωθέντα μέχρι 31/07/2016	Βεβαιωθέντα μέχρι 31/07/2016	Εκτίμηση Εισπρ/ντων μέχρι 31/12/2016	Ψηφισθέντα υπό του Δ.Σ.	Επικυρωθέντα από την αρμόδια αρχή	

Ανακεφαλαίωση εσόδων (1)

0	ΤΑΚΤΙΚΑ ΕΣΟΔΑ						
01	ΠΡΟΣΟΔΟΙ ΑΠΟ ΑΚΙΝΗΤΗ ΠΕΡΙΟΥΣΙΑ	297.000,00	315.819,02	96.694,58	186.267,60	186.267,60	
02	ΕΣΟΔΑ ΑΠΟ ΚΙΝΗΤΗ ΠΕΡΙΟΥΣΙΑ	140.205,00	64.642,78	110.816,20	131.257,00	131.257,00	
03	ΕΣΟΔΑ ΑΠΟ ΑΝΤΑΠΟΔΟΤΙΚΑ ΤΕΛΗ ΚΑΙ ΔΙΚΑΙΩΜΑΤΑ	5.566.000,00	2.715.685,99	5.334.957,26	5.542.000,00	5.542.000,00	
04	ΕΣΟΔΑ ΑΠΟ ΛΟΙΠΑ ΤΕΛΗ ΔΙΚΑΙΩΜΑΤΑ ΚΑΙ ΠΑΡΟΧΗ ΥΠΗΡΕΣΙΩΝ	2.319.500,00	1.183.651,36	1.961.348,82	2.128.580,00	2.128.580,00	
05	ΦΟΡΟΙ ΚΑΙ ΕΙΣΦΟΡΕΣ	413.500,00	260.136,00	445.732,53	516.500,00	516.500,00	
06	ΕΣΟΔΑ ΑΠΟ ΕΠΙΧΟΡΗΓΗΣΕΙΣ ΓΙΑ ΛΕΙΤΟΥΡΓΙΚΕΣ ΔΑΠΑΝΕΣ	11.604.632,46	5.415.789,86	9.284.211,19	10.807.882,26	10.807.882,26	
07	ΛΟΙΠΑ ΤΑΚΤΙΚΑ ΕΣΟΔΑ	199.484,00	13.250,00	4.500,00	147.680,00	147.680,00	
	Σύνολο Κ.Α. 0	20.540.321,46	9.968.975,01	17.238.260,58	19.460.166,86	19.460.166,86	19.460.166,86
1	ΕΚΤΑΚΤΑ ΕΣΟΔΑ						
11	ΕΣΟΔΑ ΑΠΟ ΕΚΠΟΙΗΣΗ ΚΙΝΗΤΗΣ ΚΑΙ ΑΚΙΝΗΤΗΣ ΠΕΡΙΟΥΣΙΑΣ	4.000,00	1.800,00	3.000,00	4.000,00	4.000,00	
12	ΕΚΤΑΚΤΕΣ ΕΠΙΧΟΡΗΓΗΣΕΙΣ ΓΙΑ ΚΑΛΥΨΗ ΛΕΙΤΟΥΡΓΙΚΩΝ ΔΑΠΑΝΩΝ	184.503,54	60.974,47	61.090,67	94.503,54	94.503,54	
13	ΕΠΙΧΟΡΗΓΗΣΕΙΣ ΓΙΑ ΕΠΕΝΔΥΣΕΙΣ	5.064.398,11	526.293,73	2.329.262,53	4.914.474,73	4.914.474,73	
14	ΔΩΡΕΕΣ - ΚΛΗΡΟΝΟΜΙΕΣ - ΚΛΗΡΟΔΟΣΙΕΣ	16.545,12	8.758,05	8.805,22	21.048,00	21.048,00	
15	ΠΡΟΣΑΥΞΗΣΕΙΣ - ΠΡΟΣΤΙΜΑ - ΠΑΡΑΒΟΛΑ	192.947,60	97.500,91	154.424,75	173.020,00	173.020,00	
16	ΛΟΙΠΑ ΕΚΤΑΚΤΑ ΕΣΟΔΑ	35.000,00	14.184,99	22.646,80	31.000,00	31.000,00	
	Σύνολο Κ.Α. 1	5.497.394,37	709.512,15	2.579.229,97	5.238.046,27	5.238.046,27	5.238.046,27
2	ΕΣΟΔΑ ΠΑΡΕΛΘΟΝΤΩΝ ΟΙΚΟΝΟΜΙΚΩΝ ΕΤΩΝ (Π.Ο.Ε.) ΠΟΥ ΒΕΒΑΙΩΝΟΝΤΑΙ ΓΙΑ ΠΡΩΤΗ ΦΟΡΑ						
21	ΕΣΟΔΑ ΠΟΕ ΤΑΚΤΙΚΑ	1.675.515,73	1.735.508,77	1.815.407,95	1.424.620,00	1.424.620,00	
22	ΕΣΟΔΑ Π.Ο.Ε. ΕΚΤΑΚΤΑ	93.200,00	38.454,37	51.204,48	70.200,00	70.200,00	
	Σύνολο Κ.Α. 2	1.768.715,73	1.773.963,14	1.866.612,43	1.494.820,00	1.494.820,00	1.494.820,00
3	ΕΙΣΠΡΑΞΕΙΣ ΑΠΟ ΔΑΝΕΙΑ ΚΑΙ ΑΠΑΙΤΗΣΕΙΣ ΑΠΟ Π.Ο.Ε.						
31	ΕΙΣΠΡΑΞΕΙΣ ΑΠΟ ΔΑΝΕΙΑ	0,00	0,00	0,00	0,00	0,00	
32	ΕΙΣΠΡΑΚΤΕΑ ΥΠΟΛΟΙΠΑ ΑΠΟ ΒΕΒΑΙΩΘΕΝΤΑ ΕΣΟΔΑ ΚΑΤΑ ΤΑ ΠΑΡΕΛΘΟΝΤΑ ΕΤΗ	2.583.035,11	2.577.279,45	148.946,81	2.461.109,93	2.461.109,93	

Κωδικός (ΚΑ)	Τίτλος	ΠΡΟΗΓΟΥΜΕΝΟ ΟΙΚΟΝΟΜΙΚΟ ΕΤΟΣ 2016			ΟΙΚΟΝΟΜΙΚΟ ΕΤΟΣ 2017		Αυξομειώσεις βάσει αναμορφώσεων
		Διαμορφωθέντα μέχρι 31/07/2016	Βεβαιωθέντα μέχρι 31/07/2016	Εκτίμηση Εισπρ/ντων μέχρι 31/12/2016	Ψηφισθέντα υπό του Δ.Σ.	Επικυρωθέντα από την αρμόδια αρχή	
Σύνολο Κ.Α. 3		2.583.035,11	2.577.279,45	148.946,81	2.461.109,93	2.461.109,93	2.461.109,93
4	ΕΙΣΠΡΑΞΕΙΣ ΥΠΕΡ ΤΟΥ ΔΗΜΟΣΙΟΥ ΚΑΙ ΤΡΙΤΩΝ ΚΑΙ ΕΠΙΣΤΡΟΦΕΣ ΧΡΗΜΑΤΩΝ						
41	ΕΙΣΠΡΑΞΕΙΣ ΥΠΕΡ ΤΟΥ ΔΗΜΟΣΙΟΥ ΚΑΙ ΤΡΙΤΩΝ	3.628.200,00	1.665.296,31	2.856.349,97	3.614.200,00	3.614.200,00	
42	ΕΠΙΣΤΡΟΦΕΣ ΧΡΗΜΑΤΩΝ	77.847,53	17.656,89	35.195,81	6.000,00	6.000,00	
Σύνολο Κ.Α. 4		3.706.047,53	1.682.953,20	2.891.545,78	3.620.200,00	3.620.200,00	3.620.200,00
5	ΧΡΗΜΑΤΙΚΟ ΥΠΟΛΟΙΠΟ						
511	ΧΡΗΜΑΤΙΚΟ ΥΠΟΛΟΙΠΟ ΠΡΟΕΡΧΟΜΕΝΟ ΑΠΟ ΤΑΚΤΙΚΑ ΕΣΟΔΑ	3.136.750,12	3.136.750,12	0,00	3.292.448,62	3.292.448,62	
512	ΧΡΗΜΑΤΙΚΟ ΥΠΟΛΟΙΠΟ ΠΡΟΕΡΧΟΜΕΝΟ ΑΠΟ ΕΚΤΑΚΤΑ ΕΣΟΔΑ	4.853.507,16	4.853.507,16	0,00	5.011.121,89	5.011.121,89	
Σύνολο Κ.Α. 5		7.990.257,28	7.990.257,28	0,00	8.303.570,51	8.303.570,51	8.303.570,51
Γενικά σύνολα των ΕΣΟΔΩΝ		42.085.771,48	24.702.940,23	24.724.595,57	40.577.913,57	40.577.913,57	40.577.913,57



ΠΡΟΫΠΟΛΟΓΙΣΜΟΣ 2017
ΓΕΝΙΚΗ ΑΝΑΚΕΦΑΛΑΙΩΣΗ

ΕΣΟΔΑ

ΑΝΑΚΕΦΑΛΑΙΩΣΗ ΕΣΟΔΩΝ	ΠΡΟΗΓΟΥΜΕΝΟ ΟΙΚΟΝΟΜΙΚΟ ΕΤΟΣ 2016			ΟΙΚΟΝΟΜΙΚΟ ΕΤΟΣ 2017		Αυξομειώσεις βάσει αναμορφώσεων
	Διαμορφωθέντα μέχρι 31/07/2016	Βεβαιωθέντα μέχρι 31/7/2016	Εκτίμηση Εισπρ/ντων μέχρι 31/12/2016	Ψηφισθέντα υπό του Δ.Σ.	Εγκριθέντα από Περιφέρεια	
0 ΤΑΚΤΙΚΑ ΕΣΟΔΑ	20.540.321,46	9.968.975,01	17.238.260,58	19.460.166,86	19.460.166,86	0,00
1 ΕΚΤΑΚΤΑ ΕΣΟΔΑ	5.497.394,37	709.512,15	2.579.229,97	5.238.046,27	5.238.046,27	0,00
2 ΕΣΟΔΑ ΠΑΡΕΛΘΟΝΤΩΝ ΟΙΚΟΝΟΜΙΚΩΝ ΕΤΩΝ (Π.Ο.Ε.) ΠΟΥ ΒΕΒΑΙΩΝΟΝΤΑΙ ΓΙΑ ΠΡΩΤΗ ΦΟΡΑ	1.768.715,73	1.773.963,14	1.866.612,43	1.494.820,00	1.494.820,00	0,00
3 ΕΙΣΠΡΑΞΕΙΣ ΑΠΟ ΔΑΝΕΙΑ ΚΑΙ ΑΠΑΙΤΗΣΕΙΣ ΑΠΟ Π.Ο.Ε.	2.583.035,11	2.577.279,45	148.946,81	2.461.109,93	2.461.109,93	0,00
4 ΕΙΣΠΡΑΞΕΙΣ ΥΠΕΡ ΤΟΥ ΔΗΜΟΣΙΟΥ ΚΑΙ ΤΡΙΤΩΝ ΚΑΙ ΕΠΙΣΤΡΟΦΕΣ ΧΡΗΜΑΤΩΝ	3.706.047,53	1.682.953,20	2.891.545,78	3.620.200,00	3.620.200,00	0,00
5 ΧΡΗΜΑΤΙΚΟ ΥΠΟΛΟΙΠΟ	7.990.257,28	7.990.257,28	0,00	8.303.570,51	8.303.570,51	0,00
ΣΥΝΟΛΟ ΕΣΟΔΩΝ	42.085.771,48	24.702.940,23	24.724.595,57	40.577.913,57	40.577.913,57	0,00

ΔΑΠΑΝΕΣ

ΑΔΑ: 7ΝΠΘΩΞΕ-ΘΨΖ

ΑΝΑΚΕΦΑΛΑΙΩΣΗ ΔΑΠΑΝΩΝ		ΠΡΟΗΓΟΥΜΕΝΟ ΟΙΚΟΝΟΜΙΚΟ ΕΤΟΣ 2016			ΟΙΚΟΝΟΜΙΚΟ ΕΤΟΣ 2017		Αυξομειώσεις βάσει αναμορφώσεων
		Διαμορφωθέντα μέχρι 31/07/2016	Βεβαιωθέντα μέχρι 31/7/2016	Εκτίμηση Πληρ/ντων μέχρι 31/12/2016	Ψηφισθέντα υπό του Δ.Σ.	Εγκριθέντα από Περιφέρεια	
6	ΕΞΟΔΑ ΧΡΗΣΗΣ	24.469.566,53	10.283.887,31	19.076.411,10	23.104.423,91	23.104.423,91	0,00
7	ΕΠΕΝΔΥΣΕΙΣ	10.066.260,32	699.759,96	2.950.179,34	9.708.023,39	9.708.023,39	0,00
8	ΠΛΗΡΩΜΕΣ Π.Ο.Ε. & ΛΟΙΠΕΣ ΑΠΟΔΟΣΕΙΣ ΚΑΙ ΠΡΟΒΛΕΨΕΙΣ	7.476.036,54	2.681.258,90	3.855.391,91	7.082.932,68	7.082.932,68	0,00
9	ΑΠΟΘΕΜΑΤΙΚΟ	73.908,09	0,00	0,00	682.533,59	682.533,59	0,00
ΣΥΝΟΛΟ ΔΑΠΑΝΩΝ		42.085.771,48	13.664.906,17	25.881.982,35	40.577.913,57	40.577.913,57	0,00

ΨΗΦΙΣΘΗΚΕ

Με την υπ'αριθμ..... Απόφαση του Δημοτικού
(Κοινοτικού) Συμβουλίου.....

...../...../20.....

Ο ΔΗΜΑΡΧΟΣ
(Ο ΠΡΟΕΔΡΟΣ)

ΤΑ ΜΕΛΗ**ΕΓΚΡΙΝΕΤΑΙ**

Με την υπ'αριθμ..... απόφαση μας

...../...../20.....

ΕΚ ΤΗΣ
ΑΡΜΟΔΙΑΣ ΑΡΧΗΣ



ΠΡΟΫΠΟΛΟΓΙΣΜΟΣ
Δήμος Παλαιού Φαλήρου
ΕΤΟΥΣ 2017



ΕΛΛΗΝΙΚΗ ΔΗΜΟΚΡΑΤΙΑ
ΝΟΜΟΣ ΑΤΤΙΚΗΣ
ΔΗΜΟΣ ΠΑΛΛΑΙΟΥ ΦΑΛΗΡΟΥ

ΑΔΑ: 7ΝΠΘΩΞΕ-ΘΨΖ

ΜΕΡΟΣ ΙΙ - ΔΑΠΑΝΕΣ

Κωδικός (ΚΑ)	Τίτλος	ΠΡΟΗΓΟΥΜΕΝΟ ΟΙΚΟΝΟΜΙΚΟ ΕΤΟΣ 2016			ΟΙΚΟΝΟΜΙΚΟ ΕΤΟΣ 2017		Αυξομειώσεις βάσει αναμορφώσεων
		Διαμορφωθέντα μέχρι 31/07/2016	Ενταλθέντα μέχρι 31/07/2016	Εκτίμηση Πληρ/ντων μέχρι 31/12/2016	Ψηφισθέντα υπό του Δ.Σ.	Επικυρωθέντα από την αρμόδια αρχή	
00	ΓΕΝΙΚΕΣ ΥΠΗΡΕΣΙΕΣ						
00-6	ΕΞΟΔΑ ΧΡΗΣΗΣ						
00-60	ΑΜΟΙΒΕΣ ΚΑΙ ΕΞΟΔΑ ΠΡΟΣΩΠΙΚΟΥ						
00-603	Αποδοχές υπαλλήλων ειδικών θέσεων						
00-6031	Τακτικές αποδοχές (περιλαμβάνονται βασικός μισθός, δώρα εορτών, γενικά και ειδικά τακτικά επιδόματα)						
00-6031.001	Αμοιβή ειδικών θέσεων (ειδικοί συνεργάτες-σύμβουλοι, ιδιαίτεροι γραμματέας, γενικός γραμματέας)	79.000,00	44.366,00	76.056,00	77.000,00	77.000,00	77.000,00
00-6031.002	Αμοιβή νομικού - δικηγόρου (μισθοί,δώρα κ.λ.π.)	45.000,00	26.374,89	44.362,90	48.000,00	48.000,00	48.000,00
	Σύνολο Κ.Α. 00-6031	124.000,00	70.740,89	120.418,90	125.000,00	125.000,00	125.000,00
00-6032	Αποζημίωση υπερωριακής εργασίας και για εξαφρέσιμες ημέρες και νυκτερινές ώρες και λοιπές πρόσθετες αμοιβές	0,00	0,00	0,00	0,00	0,00	0,00
	Σύνολο Κ.Α. 00-603	124.000,00	70.740,89	120.418,90	125.000,00	125.000,00	125.000,00
00-605	Εργοδοτικές εισφορές Δήμων και κοινοτήτων κοινωνικής ασφάλισης						
00-6053	Εργοδοτικές εισφορές υπαλλήλων ειδικών θέσεων						
00-6053.001	ΙΚΑ εργοδοτική εισφορά ειδικών θέσεων	12.000,00	6.696,32	11.479,41	12.000,00	12.000,00	12.000,00
00-6053.002	ΕΦΚΑ ΕΡΓΟΔΟΤΙΚΗ ΥΠΕΡ ΔΗΜΟΣΙΟΥ (Ν. 4387/16)	0,00	0,00	0,00	2.600,00	2.600,00	2.600,00
00-6053.003	ΚΥΤ εργοδοτική εισφορά ειδικών θέσεων	0,00	0,00	0,00	0,00	0,00	0,00
00-6053.004	ΤΣΑΥ εργοδοτική εισφορά ειδικών θέσεων	0,00	0,00	0,00	0,00	0,00	0,00
00-6053.005	ΕΤΑΑ-ΤΑΝ (Ταμείο Δικηγόρων) ΕΡΓΟΔΟΤΙΚΗ ΕΙΣΦΟΡΑ ΝΟΜΙΚΟΥ ΣΥΜΒΟΥΛΟΥ-ΔΙΚΗΓΟΡΟΥ	2.000,00	986,93	1.649,31	2.000,00	2.000,00	2.000,00
00-6053.006	ΕΤΑΑ - ΤΥΠΔΑ (ΤΑΜΕΙΟ ΠΡΟΝΟΙΑΣ ΔΙΚΗΓΟΡΩΝ)	3.000,00	110,62	189,63	3.000,00	3.000,00	3.000,00

Κωδικός (ΚΑ)	Τίτλος	ΠΡΟΗΓΟΥΜΕΝΟ ΟΙΚΟΝΟΜΙΚΟ ΕΤΟΣ 2016			ΟΙΚΟΝΟΜΙΚΟ ΕΤΟΣ 2017		Αυξομειώσεις βάσει αναμορφώσεων
		Διαμορφωθέντα μέχρι 31/07/2016	Ενταλθέντα μέχρι 31/07/2016	Εκτίμηση Πληρ/ντων μέχρι 31/12/2016	Ψηφισθέντα υπό του Δ.Σ.	Επικυρωθέντα από την αρμόδια αρχή	
00-6053.007	ΕΤΑΑ - ΤΕΑΔ (ΚΕΑΔ) εργοδοτική εισφορά	1.000,00	0,00	870,80	1.000,00	1.000,00	1.000,00
00-6053.008	ΕΤΕΑ ΤΑΔΚΥ-ΤΕΑΔΥ (υπαλλήλων ειδικών θέσεων)	1.000,00	415,50	712,29	850,00	850,00	850,00
Σύνολο Κ.Α. 00-6053		19.000,00	8.209,37	14.901,44	21.450,00	21.450,00	21.450,00
00-6056	Εργοδοτικές εισφορές Δήμων κοινωνικής ασφάλισης						
00-6056.001	Ετήσια εισφορά στο ΤΑΔΚΥ-ΤΕΑΔΥ (άρθρα 3 Ν 1726/44, 30 Ν 2262/52, 100 ΝΔ 4260/61 και 33 ΝΔ 5441/66)	0,00	0,00	0,00	0,00	0,00	0,00
00-6056.002	Ετήσια εισφορά στο ΤΑΔΚΥ-ΤΠΔΥ (αρ.3Ν1726/44, 30Ν2262/52, 100ΝΔ4260/61 & ΝΔ5441/66)	80.861,13	47.259,00	80.861,13	80.685,66	80.685,66	80.685,66
Σύνολο Κ.Α. 00-6056		80.861,13	47.259,00	80.861,13	80.685,66	80.685,66	80.685,66
Σύνολο Κ.Α. 00-605		99.861,13	55.468,37	95.762,57	102.135,66	102.135,66	102.135,66
00-607	Δαπάνες πρόσληψης, εκπαίδευσης και επιμόρφωσης προσωπικού						
00-6071	Δαπάνες εισαγωγικής εκπαίδευσης νέων υπαλλήλων (άρθρο 13 Ν 2527/97)	0,00	0,00	0,00	0,00	0,00	0,00
00-6072	Δαπάνες επιμόρφωσης για πιστοποίηση οδηγών						
00-6072.000	Δαπάνες επιμόρφωσης για πιστοποίηση οδηγών	0,00	0,00	0,00	0,00	0,00	0,00
00-6072.001	Δαπάνες επιμόρφωσης για πιστοποίηση οδηγών	1.000,00	0,00	0,00	1.000,00	1.000,00	1.000,00
Σύνολο Κ.Α. 00-6072		1.000,00	0,00	0,00	1.000,00	1.000,00	1.000,00
00-6073	Δαπάνες επιμόρφωσης προσωπικού και συμμετοχής σε συνέδρια και σεμινάρια						
00-6073.000	Δαπάνες επιμόρφωσης προσωπικού και συμμετοχής σε συνέδρια και σεμινάρια	0,00	0,00	0,00	0,00	0,00	0,00
00-6073.001	Δαπάνες επιμόρφωσης προσωπικού και συμμετοχής σε συνέδρια και σεμινάρια	8.000,00	2.700,00	4.628,57	8.000,00	8.000,00	8.000,00
Σύνολο Κ.Α. 00-6073		8.000,00	2.700,00	4.628,57	8.000,00	8.000,00	8.000,00
00-6074	Δαπάνες διαδικασιών πρόσληψης που αποδίδονται στο ΑΣΕΠ (άρθρο 13 Ν 2597/97)						

Κωδικός (ΚΑ)	Τίτλος	ΠΡΟΗΓΟΥΜΕΝΟ ΟΙΚΟΝΟΜΙΚΟ ΕΤΟΣ 2016			ΟΙΚΟΝΟΜΙΚΟ ΕΤΟΣ 2017		Αυξομειώσεις βάσει αναμορφώσεων
		Διαμορφωθέντα μέχρι 31/07/2016	Ενταλθέντα μέχρι 31/07/2016	Εκτίμηση Πληρ/ντων μέχρι 31/12/2016	Ψηφισθέντα υπό του Δ.Σ.	Επικυρωθέντα από την αρμόδια αρχή	
00-6074.000	Δαπάνες διαδικασιών πρόσληψης που αποδίδονται στο ΑΣΕΠ (άρθρο 13 Ν 2597/97)	0,00	0,00	0,00	0,00	0,00	0,00
00-6074.001	Δαπάνες διαδικασιών πρόσληψης που αποδίδονται στο ΑΣΕΠ (άρθρο 13 Ν 2597/97)	500,00	0,00	0,00	500,00	500,00	500,00
Σύνολο Κ.Α. 00-6074		500,00	0,00	0,00	500,00	500,00	500,00
Σύνολο Κ.Α. 00-607		9.500,00	2.700,00	4.628,57	9.500,00	9.500,00	9.500,00
Σύνολο Κ.Α. 00-60		233.361,13	128.909,26	220.810,04	236.635,66	236.635,66	236.635,66
00-61	ΑΜΟΙΒΕΣ ΑΙΡΕΤΩΝ ΚΑΙ ΤΡΙΤΩΝ						
00-611	Αμοιβές και έξοδα ελευθέρων επαγγελματιών						
00-6111	Αμοιβές νομικών και συμβολαιογράφων (ανάθεση εργασιών - υπηρεσιών σε τρίτους που είναι ελεύθεροι επαγγελματίες)						
00-6111.000	Αμοιβές νομικών και συμβολαιογράφων (ανάθεση εργασιών - υπηρεσιών σε τρίτους που είναι ελεύθεροι επαγγελματίες)	0,00	0,00	0,00	0,00	0,00	0,00
00-6111.001	Αμοιβές νομικών και συμβολαιογράφων (ανάθεση εργασιών - υπηρεσιών σε τρίτους που είναι ελεύθεροι επαγγελματίες)	8.000,00	231,28	396,48	4.000,00	4.000,00	4.000,00
Σύνολο Κ.Α. 00-6111		8.000,00	231,28	396,48	4.000,00	4.000,00	4.000,00
00-6113	Αμοιβές τεχνικών (πολ. μηχανικών, μηχανολόγων κ.λ.π.) για την έκδοση πιστοποιητικών & βεβαιώσεων για τη σύνταξη συμβολαίων						
00-6113.001	Αμοιβές τεχνικών (πολ. μηχανικών, μηχανολόγων κ.λ.π.) για την έκδοση πιστοποιητικών & βεβαιώσεων για τη σύνταξη συμβολαίων	1.000,00	0,00	0,00	1.000,00	1.000,00	1.000,00
00-6113.002	Αμοιβή για την έκδοση πιστοποιητικού από ηλεκτρολόγο για ακίνητα του Δήμου μας προς ενοικίαση	600,00	0,00	0,00	0,00	0,00	0,00
Σύνολο Κ.Α. 00-6113		1.600,00	0,00	0,00	1.000,00	1.000,00	1.000,00
00-6116	Αμοιβές δικαστικών επιμελητών						
00-6116.000	Αμοιβές δικαστικών επιμελητών	0,00	0,00	0,00	0,00	0,00	0,00
00-6116.001	Αμοιβές δικαστικών επιμελητών	3.000,00	0,00	0,00	3.000,00	3.000,00	3.000,00

Κωδικός (ΚΑ)	Τίτλος	ΠΡΟΗΓΟΥΜΕΝΟ ΟΙΚΟΝΟΜΙΚΟ ΕΤΟΣ 2016			ΟΙΚΟΝΟΜΙΚΟ ΕΤΟΣ 2017		Αυξομειώσεις βάσει αναμορφώσεων
		Διαμορφωθέντα μέχρι 31/07/2016	Ενταλθέντα μέχρι 31/07/2016	Εκτίμηση Πληρ/ντων μέχρι 31/12/2016	Ψηφισθέντα υπό του Δ.Σ.	Επικυρωθέντα από την αρμόδια αρχή	
Σύνολο Κ.Α. 00-6116		3.000,00	0,00	0,00	3.000,00	3.000,00	3.000,00
00-6117	Λοιπές αμοιβές λοιπών εκτελούντων ειδικές υπηρεσίες με την ιδιότητα του ελεύθερου επαγγελματία						
00-6117.001	Αμοιβή μισθώσεων έργου επιτηδευματιών	12.000,00	7.000,00	10.285,71	12.000,00	12.000,00	12.000,00
00-6117.002	Αμοιβή Ιατρού Εργασίας 2016 συν	15.000,00	0,00	2.500,00	6.000,00	6.000,00	6.000,00
00-6117.003	Αμοιβή Τεχνικού Ασφαλείας 2016 συν	15.000,00	0,00	2.500,00	8.000,00	8.000,00	8.000,00
00-6117.004	Αμοιβή Ιατρού Εργασίας 2017	0,00	0,00	0,00	4.000,00	4.000,00	4.000,00
00-6117.005	Αμοιβή Τεχνικού Ασφαλείας 2017	0,00	0,00	0,00	5.000,00	5.000,00	5.000,00
Σύνολο Κ.Α. 00-6117		42.000,00	7.000,00	15.285,71	35.000,00	35.000,00	35.000,00
Σύνολο Κ.Α. 00-611		54.600,00	7.231,28	15.682,19	43.000,00	43.000,00	43.000,00
00-612	Δαπάνες αιρετών						
00-6121	Αντιμισθία αιρετών – έξοδα παράστασης (άρθρο 92 ν. 3852/2010, άρθρα 230, 242 και 248 ΚΔΚ)						
00-6121.001	Αντιμισθία Δημάρχου - Αντιδημάρχων & Προέδρου Δημ. Συμβουλίου	105.000,00	59.850,00	102.600,00	103.000,00	103.000,00	103.000,00
00-6121.002	Αντιμισθία Συμπαραστάτη του Δημότη & της επιχείρησης.	0,00	0,00	0,00	0,00	0,00	0,00
Σύνολο Κ.Α. 00-6121		105.000,00	59.850,00	102.600,00	103.000,00	103.000,00	103.000,00
00-6122	Αποζημίωση και έξοδα κίνησης δημοτικών συμβούλων (άρθρο 140 ΚΔΚ)	0,00	0,00	0,00	0,00	0,00	0,00
00-6123	Έξοδα κίνησης προέδρων δημοτικών Συμβουλίων (άρθρο 4 Ν 2539/97)	0,00	0,00	0,00	0,00	0,00	0,00
00-6124	Έξοδα κηδείας δημάρχων και προέδρων κοινοτήτων (άρθρο 140 παρ. 4 ΚΔΚ, ν. 2685/1999)	1.000,00	0,00	0,00	1.000,00	1.000,00	1.000,00
00-6125	Λοιπές αποζημιώσεις και έξοδα αιρετών	0,00	0,00	0,00	0,00	0,00	0,00
00-6126	Εργοδοτικές εισφορές επί αντιμισθίας και των λοιπών παροχών σε αιρετούς						
00-6126.001	Εργοδοτικές εισφορές επί αντιμισθίας	5.100,00	2.948,41	5.054,42	5.200,00	5.200,00	5.200,00

Κωδικός (ΚΑ)	Τίτλος	ΠΡΟΗΓΟΥΜΕΝΟ ΟΙΚΟΝΟΜΙΚΟ ΕΤΟΣ 2016			ΟΙΚΟΝΟΜΙΚΟ ΕΤΟΣ 2017		Αυξομειώσεις βάσει αναμορφώσεων
		Διαμορφωθέντα μέχρι 31/07/2016	Ενταλθέντα μέχρι 31/07/2016	Εκτίμηση Πληρ/ντων μέχρι 31/12/2016	Ψηφισθέντα υπό του Δ.Σ.	Επικυρωθέντα από την αρμόδια αρχή	
00-6126.002	Εργοδοτική εισφορά επί αντιμισθία αιρετών ΙΚΑ - ΤΑΠ ΔΕΗ	0,00	0,00	0,00	0,00	0,00	0,00
00-6126.003	Εργοδοτική εισφορά επί αντιμισθίας αιρετών κλάδου υγείας, πρόνοιας, επικουρικής ΤΑΥΤΕΚΩ - ΤΕΑΠΑΠ ΔΕΗ	0,00	0,00	0,00	0,00	0,00	0,00
00-6126.004	Εργοδοτική εισφορά επί αντιμισθίας αιρετών ΤΑΠΠΤ - ΤΑΞΥ	0,00	0,00	0,00	0,00	0,00	0,00
00-6126.005	Εργοδοτική εισφορά ΕΤΕΑ-ΤΕΑΠΑΠ ΔΕΗ	0,00	0,00	0,00	0,00	0,00	0,00
00-6126.006	ΕΤΕΑ ΤΑΔΚΥ-ΤΕΑΔΥ(αιρετών)	1.500,00	718,20	1.231,20	1.450,00	1.450,00	1.450,00
Σύνολο Κ.Α. 00-6126		6.600,00	3.666,61	6.285,62	6.650,00	6.650,00	6.650,00
Σύνολο Κ.Α. 00-612		112.600,00	63.516,61	108.885,62	110.650,00	110.650,00	110.650,00
00-613	Αμοιβές τρίτων μη Ελεούθερων Επαγγελματιών						
00-6131	Λοιπές αμοιβές τρίτων						
00-6131.001	Αμοιβή μισθώσεων έργου (ΚΕΠ)	0,00	0,00	0,00	0,00	0,00	0,00
00-6131.002	Αμοιβή μισθώσεων έργου μη επιτηδευματιών	380.000,00	211.007,72	331.583,56	376.000,00	376.000,00	376.000,00
Σύνολο Κ.Α. 00-6131		380.000,00	211.007,72	331.583,56	376.000,00	376.000,00	376.000,00
00-6132	Αποζημίωση για συμμετοχή σε συμβούλια και επιτροπές	0,00	0,00	0,00	0,00	0,00	0,00
00-6133	Αποζημιώσεις μελών και γραμματέως φορολογικών Επιτροπών	0,00	0,00	0,00	0,00	0,00	0,00
00-6134	Αποζημίωση μελών και γραμματέως υπηρεσιακού συμβουλίου	0,00	0,00	0,00	0,00	0,00	0,00
Σύνολο Κ.Α. 00-613		380.000,00	211.007,72	331.583,56	376.000,00	376.000,00	376.000,00
00-614	Αμοιβές τρίτων με την ιδιότητα νομικού προσώπου						
00-6141	Αμοιβές νομικών προσώπων Δημοσίου Δικαίου	0,00	0,00	0,00	0,00	0,00	0,00
00-6142	Αμοιβές νομικών προσώπων ιδιωτικού Δικαίου						

Κωδικός (ΚΑ)	Τίτλος	ΠΡΟΗΓΟΥΜΕΝΟ ΟΙΚΟΝΟΜΙΚΟ ΕΤΟΣ 2016			ΟΙΚΟΝΟΜΙΚΟ ΕΤΟΣ 2017		Αυξομειώσεις βάσει αναμορφώσεων
		Διαμορφωθέντα μέχρι 31/07/2016	Ενταλθέντα μέχρι 31/07/2016	Εκτίμηση Πληρ/ντων μέχρι 31/12/2016	Ψηφισθέντα υπό του Δ.Σ.	Επικυρωθέντα από την αρμόδια αρχή	
00-6142.001	Παροχή υπηρεσιών Τεχνικού ασφαλείας & Ιατρού Εργασίας	0,00	0,00	0,00	0,00	0,00	0,00
00-6142.002	Επικαιροποίηση και ενοποίηση διαχειριστικής επάρκειας Α,Β,Γ	3.000,00	0,00	0,00	3.000,00	3.000,00	3.000,00
Σύνολο Κ.Α. 00-6142		3.000,00	0,00	0,00	3.000,00	3.000,00	3.000,00
Σύνολο Κ.Α. 00-614		3.000,00	0,00	0,00	3.000,00	3.000,00	3.000,00
00-615	Έξοδα βεβαίωσης και εισπραξής						
00-6151	Δικαιώματα τρίτων (ΔΕΗ κλπ) από την εισπραξη τελών και φόρων						
00-6151.001	Δικαιώματα τρίτων (ΔΕΗ & εναλλακτ.προμηθευτές) απο την εισπραξη τελών & φόρων	0,00	0,00	0,00	0,00	0,00	0,00
00-6151.002	Παρακράτηση ΤΑΠ προς απόδοση στο ΥΠΕΣΔΔΑ Ν.2130/93	220.000,00	104.911,08	179.847,57	220.000,00	220.000,00	220.000,00
Σύνολο Κ.Α. 00-6151		220.000,00	104.911,08	179.847,57	220.000,00	220.000,00	220.000,00
00-6152	Έξοδα κίνησης Δημοτικών Εισπρακτόρων	0,00	0,00	0,00	0,00	0,00	0,00
00-6153	Έξοδα διοικητικής εκτέλεσης (άρθρα 76 & 77 ΚΕΔΕ)	0,00	0,00	0,00	0,00	0,00	0,00
00-6154	Λοιπά έξοδα βεβαίωσης και εισπραξής	0,00	0,00	0,00	0,00	0,00	0,00
Σύνολο Κ.Α. 00-615		220.000,00	104.911,08	179.847,57	220.000,00	220.000,00	220.000,00
00-616	Λοιπές αμοιβές και έξοδα τρίτων						
00-6161	Υλοποίηση συμβάσεων διαδημοτικής συνεργασίας	0,00	0,00	0,00	0,00	0,00	0,00
00-6162	Λοιπά έξοδα τρίτων						
00-6162.001	Προμήθεια Τραπεζής για τη χρήση συστήματος POS	1.000,00	0,00	200,00	0,00	0,00	0,00
00-6162.002	Προμήθεια Τραπεζών	0,00	0,00	0,00	14.000,00	14.000,00	14.000,00
Σύνολο Κ.Α. 00-6162		1.000,00	0,00	200,00	14.000,00	14.000,00	14.000,00
Σύνολο Κ.Α. 00-616		1.000,00	0,00	200,00	14.000,00	14.000,00	14.000,00

Κωδικός (ΚΑ)	Τίτλος	ΠΡΟΗΓΟΥΜΕΝΟ ΟΙΚΟΝΟΜΙΚΟ ΕΤΟΣ 2016			ΟΙΚΟΝΟΜΙΚΟ ΕΤΟΣ 2017		Αυξομειώσεις βάσει αναμορφώσεων
		Διαμορφωθέντα μέχρι 31/07/2016	Ενταλθέντα μέχρι 31/07/2016	Εκτίμηση Πληρ/ντων μέχρι 31/12/2016	Ψηφισθέντα υπό του Δ.Σ.	Επικυρωθέντα από την αρμόδια αρχή	
Σύνολο Κ.Α. 00-61		771.200,00	386.666,69	636.198,94	766.650,00	766.650,00	766.650,00
00-62	ΠΑΡΟΧΕΣ ΤΡΙΤΩΝ						
00-622	Επικοινωνίες						
00-6221	Ταχυδρομικά τέλη	36.000,00	10.000,00	26.000,00	36.000,00	36.000,00	36.000,00
00-6222	Τηλεφωνικά, τηλεγραφικά και τηλετυπία τέλη εσωτερικού						
00-6222.001	Τηλεφωνικά, τηλεγραφικά & τηλετυπία τέλη εσωτερικού	50.000,00	20.724,06	44.364,17	60.000,00	60.000,00	60.000,00
00-6222.002	Δαπάνες ταχυμεταφοράς (courier)	500,00	0,00	0,00	500,00	500,00	500,00
Σύνολο Κ.Α. 00-6222		50.500,00	20.724,06	44.364,17	60.500,00	60.500,00	60.500,00
00-6223	Κινητή Τηλεφωνία	0,00	0,00	0,00	0,00	0,00	0,00
00-6224	Λοιπες Επικοινωνίες						
00-6224.001	Πάγια τέλη ραδιοδικτύου	2.500,00	0,00	0,00	2.500,00	2.500,00	2.500,00
00-6224.002	ΠΡΟΜΗΘΕΙΑ ΥΠΗΡΕΣΙΩΝ ΜΑΖΙΚΗΣ ΑΠΟΣΤΟΛΗΣ ΜΗΝΥΜΑΤΩΝ SMS	2.500,00	0,00	0,00	2.500,00	2.500,00	2.500,00
Σύνολο Κ.Α. 00-6224		5.000,00	0,00	0,00	5.000,00	5.000,00	5.000,00
Σύνολο Κ.Α. 00-622		91.500,00	30.724,06	70.364,17	101.500,00	101.500,00	101.500,00
Σύνολο Κ.Α. 00-62		91.500,00	30.724,06	70.364,17	101.500,00	101.500,00	101.500,00
00-63	ΦΟΡΟΙ - ΤΕΛΗ						
00-631	Φόροι						
00-6311	Φόροι τόκων						
00-6311.001	Φόροι τόκων επί των τραπεζικών λογ/σμών όψεως	1.000,00	0,00	0,00	1.000,00	1.000,00	1.000,00
00-6311.002	Φόροι τόκων επί των προθεσμιακών τραπεζικών λογ/σμών	1.000,00	0,00	0,00	0,00	0,00	0,00

Κωδικός (ΚΑ)	Τίτλος	ΠΡΟΗΓΟΥΜΕΝΟ ΟΙΚΟΝΟΜΙΚΟ ΕΤΟΣ 2016			ΟΙΚΟΝΟΜΙΚΟ ΕΤΟΣ 2017		Αυξομειώσεις βάσει αναμορφώσεων
		Διαμορφωθέντα μέχρι 31/07/2016	Ενταλθέντα μέχρι 31/07/2016	Εκτίμηση Πληρ/ντων μέχρι 31/12/2016	Ψηφισθέντα υπό του Δ.Σ.	Επικυρωθέντα από την αρμόδια αρχή	
Σύνολο Κ.Α. 00-6311		2.000,00	0,00	0,00	1.000,00	1.000,00	1.000,00
00-6312	Λοιποί φόροι						
00-6312.001	Χαρτόσημο απο εκμισθώσεις ακινήτων (επί βεβαιωμένων)	4.000,00	1.149,79	3.917,49	4.000,00	4.000,00	4.000,00
00-6312.002	ΟΓΑ Χαρτοσήμου απο εκμισθώσεις ακινήτων (επί βεβαιωμένων)	1.000,00	229,95	784,38	1.000,00	1.000,00	1.000,00
Σύνολο Κ.Α. 00-6312		5.000,00	1.379,74	4.701,87	5.000,00	5.000,00	5.000,00
Σύνολο Κ.Α. 00-631		7.000,00	1.379,74	4.701,87	6.000,00	6.000,00	6.000,00
00-633	Διάφοροι φόροι και τέλη						
00-6331	Λοιποί φόροι και τέλη (ενιαίο τέλος ακινήτων)						
00-6331.001	Λοιποί φόροι και τέλη (ΕΝΦΙΑ)	20.000,00	6.706,68	13.147,97	10.000,00	10.000,00	10.000,00
00-6331.002	ΦΟΡΟΣ ΜΕΓΑΛΗΣ ΑΚΙΝΗΤΗΣ ΠΕΡΙΟΥΣΙΑΣ	2.000,00	0,00	0,00	500,00	500,00	500,00
00-6331.003	Πληρωμή τελών οικ/κού τάφου δωρήτριας Σίμου Έλλης	100,00	25,00	25,00	50,00	50,00	50,00
00-6331.004	Διάφορα πρόστιμα	3.000,00	100,73	100,73	0,00	0,00	0,00
00-6331.005	ΦΟΡΟΣ ΕΙΣΟΔΗΜΑΤΟΣ	100.000,00	25.421,24	88.974,34	100.000,00	100.000,00	100.000,00
00-6331.006	ΠΡΟΚΑΤΑΒΟΛΗ ΦΟΡΟΥ ΕΙΣΟΔΗΜΑΤΟΣ	89.000,00	25.184,59	88.146,04	90.000,00	90.000,00	90.000,00
Σύνολο Κ.Α. 00-6331		214.100,00	57.438,24	190.394,08	200.550,00	200.550,00	200.550,00
Σύνολο Κ.Α. 00-633		214.100,00	57.438,24	190.394,08	200.550,00	200.550,00	200.550,00
Σύνολο Κ.Α. 00-63		221.100,00	58.817,98	195.095,95	206.550,00	206.550,00	206.550,00
00-64	ΛΟΙΠΑ ΓΕΝΙΚΑ ΕΞΟΔΑ						
00-642	Οδοιπορικά έξοδα και έξοδα ταξιδίων						
00-6421	Οδοιπορικά έξοδα και αποζημίωση μετακινούμενων αιρετών						

Κωδικός (ΚΑ)	Τίτλος	ΠΡΟΗΓΟΥΜΕΝΟ ΟΙΚΟΝΟΜΙΚΟ ΕΤΟΣ 2016			ΟΙΚΟΝΟΜΙΚΟ ΕΤΟΣ 2017		Αυξομειώσεις βάσει αναμορφώσεων
		Διαμορφωθέντα μέχρι 31/07/2016	Ενταλθέντα μέχρι 31/07/2016	Εκτίμηση Πληρ/ντων μέχρι 31/12/2016	Ψηφισθέντα υπό του Δ.Σ.	Επικυρωθέντα από την αρμόδια αρχή	
00-6421.001	Οδοιπορικά έξοδα και αποζημίωση μετακινούμενων αιρετών	2.000,00	0,00	700,00	4.000,00	4.000,00	4.000,00
00-6421.002	Οδοιπορικά έξοδα & αποζημίωση μετακινούμενων αιρετών στο εξωτερικό	2.000,00	0,00	0,00	1.500,00	1.500,00	1.500,00
00-6421.003	Οδοιπορικά έξοδα και αποζημίωση μετακινούμενων αιρετών στο εξωτερικό (smart care)	3.500,00	0,00	0,00	0,00	0,00	0,00
Σύνολο Κ.Α. 00-6421		7.500,00	0,00	700,00	5.500,00	5.500,00	5.500,00
00-6423	Οδοιπορικά έξοδα και αποζημίωση τρίτων	0,00	0,00	0,00	0,00	0,00	0,00
Σύνολο Κ.Α. 00-642		7.500,00	0,00	700,00	5.500,00	5.500,00	5.500,00
00-643	Δημόσιες σχέσεις (έξοδα εκθέσεων προβολής και διαφήμισης)						
00-6431	Έξοδα ενημέρωσης και προβολής δραστηριοτήτων του Δήμου						
00-6431.001	Έξοδα ενημέρωσης & προβολής δραστηριοτήτων του Δήμου	6.000,00	0,00	0,00	6.000,00	6.000,00	6.000,00
00-6431.002	Δράσεις προβολής & δημοσιότητας για την υλοποίηση προγράμματος SMART CARE συν 2014	0,00	0,00	0,00	0,00	0,00	0,00
Σύνολο Κ.Α. 00-6431		6.000,00	0,00	0,00	6.000,00	6.000,00	6.000,00
00-6432	Δαπάνες εκθέσεων στο εσωτερικό και στο εξωτερικό	0,00	0,00	0,00	0,00	0,00	0,00
00-6433	Τιμητικές διακρίσεις, αναμνηστικά δώρα και έξοδα φιλοξενίας φυσικών προσώπων και αντιπροσωπειών						
00-6433.000	Τιμητικές διακρίσεις, αναμνηστικά δώρα και έξοδα φιλοξενίας φυσικών προσώπων και αντιπροσωπειών	0,00	0,00	0,00	0,00	0,00	0,00
00-6433.001	Τιμητικές διακρίσεις, αναμνηστικά δώρα και έξοδα φιλοξενίας φυσικών προσώπων και αντιπροσωπειών	500,00	0,00	0,00	500,00	500,00	500,00
Σύνολο Κ.Α. 00-6433		500,00	0,00	0,00	500,00	500,00	500,00
00-6434	Λοιπές δαπάνες δημοσίων σχέσεων						
00-6434.000	Λοιπές δαπάνες δημοσίων σχέσεων	0,00	0,00	0,00	0,00	0,00	0,00
00-6434.001	Λοιπές δαπάνες δημοσίων σχέσεων	500,00	0,00	0,00	500,00	500,00	500,00
Σύνολο Κ.Α. 00-6434		500,00	0,00	0,00	500,00	500,00	500,00

Κωδικός (ΚΑ)	Τίτλος	ΠΡΟΗΓΟΥΜΕΝΟ ΟΙΚΟΝΟΜΙΚΟ ΕΤΟΣ 2016			ΟΙΚΟΝΟΜΙΚΟ ΕΤΟΣ 2017		Αυξομειώσεις βάσει αναμορφώσεων
		Διαμορφωθέντα μέχρι 31/07/2016	Ενταλθέντα μέχρι 31/07/2016	Εκτίμηση Πληρ/ντων μέχρι 31/12/2016	Ψηφισθέντα υπό του Δ.Σ.	Επικυρωθέντα από την αρμόδια αρχή	
Σύνολο Κ.Α. 00-643		7.000,00	0,00	0,00	7.000,00	7.000,00	7.000,00
00-644	Συνέδρια και εορτές						
00-6441	Συμμετοχές σε συνέδρια συναντήσεις και διαλέξεις						
00-6441.000	Συμμετοχές σε συνέδρια συναντήσεις και διαλέξεις	5.000,00	0,00	0,00	0,00	0,00	0,00
00-6441.001	Συμμετοχές σε συνέδρια συναντήσεις και διαλέξεις	0,00	0,00	0,00	2.000,00	2.000,00	2.000,00
Σύνολο Κ.Α. 00-6441		5.000,00	0,00	0,00	2.000,00	2.000,00	2.000,00
00-6442	Διοργάνωση συνεδρίων συναντήσεων και διαλέξεων						
00-6442.001	Διοργάνωση συνεδρίων, συναντήσεων, συνδιαλέξεων για τη υλοποίηση του προγράμματος SMART CARE συν 2014	1.863,01	0,00	1.178,00	0,00	0,00	0,00
Σύνολο Κ.Α. 00-6442		1.863,01	0,00	1.178,00	0,00	0,00	0,00
00-6443	Δαπάνες δεξιώσεων και εθνικών ή τοπικών εορτών						
00-6443.001	Δαπάνες δεξιώσεων & Εθνικών ή τοπικών εορτών	5.000,00	1.513,43	3.026,86	5.000,00	5.000,00	5.000,00
Σύνολο Κ.Α. 00-6443		5.000,00	1.513,43	3.026,86	5.000,00	5.000,00	5.000,00
00-6444	Έξοδα αδελφοποιήσεων	0,00	0,00	0,00	0,00	0,00	0,00
Σύνολο Κ.Α. 00-644		11.863,01	1.513,43	4.204,86	7.000,00	7.000,00	7.000,00
00-645	Συνδρομές						
00-6451	Συνδρομές σε εφημερίδες και περιοδικά						
00-6451.000	Συνδρομές σε εφημερίδες και περιοδικά	0,00	0,00	0,00	0,00	0,00	0,00
00-6451.001	Συνδρομές σε εφημερίδες και περιοδικά	2.000,00	1.597,50	1.597,50	2.000,00	2.000,00	2.000,00
Σύνολο Κ.Α. 00-6451		2.000,00	1.597,50	1.597,50	2.000,00	2.000,00	2.000,00
00-6452	Συνδρομές Internet						

Κωδικός (ΚΑ)	Τίτλος	ΠΡΟΗΓΟΥΜΕΝΟ ΟΙΚΟΝΟΜΙΚΟ ΕΤΟΣ 2016			ΟΙΚΟΝΟΜΙΚΟ ΕΤΟΣ 2017		Αυξομειώσεις βάσει αναμορφώσεων
		Διαμορφωθέντα μέχρι 31/07/2016	Ενταλθέντα μέχρι 31/07/2016	Εκτίμηση Πληρ/ντων μέχρι 31/12/2016	Ψηφισθέντα υπό του Δ.Σ.	Επικυρωθέντα από την αρμόδια αρχή	
00-6452.001	Συνδρομή σε συνδέσμους διαδικτύου 2015 συν	1.000,00	867,15	867,15	0,00	0,00	0,00
00-6452.002	Συνδρομές σε ηλεκτρονικές βάσεις πληροφοριών 2015-2016	4.000,00	0,00	3.290,77	0,00	0,00	0,00
00-6452.003	Συνδρομές σε ηλεκτρονικές βάσεις πληροφοριών 2016-2017	1.600,00	0,00	874,20	4.000,00	4.000,00	4.000,00
00-6452.004	Συνδρομές σε ηλεκτρονικές βάσεις πληροφοριών 2017-2018	0,00	0,00	0,00	2.000,00	2.000,00	2.000,00
Σύνολο Κ.Α. 00-6452		6.600,00	867,15	5.032,12	6.000,00	6.000,00	6.000,00
00-6453	Λοιπές συνδρομές (συνδρομή Δ.&Κ.Κ.,συνδρομή ΦΕΚ κ.λ.π.)						
00-6453.001	Ετήσια συνδρομή στο Διαδημοτικό Δίκτυο Υγείας και Κοινωνικής Αλληλεγγύης ΟΤΑ	0,00	0,00	0,00	0,00	0,00	0,00
00-6453.002	ΣΥΝΔΡΟΜΗ ΣΤΟ Δ.&Κ.Κ. ΣΥΝΔΡΟΜΗ ΦΕΚ ΚΑΠ	0,00	0,00	0,00	0,00	0,00	0,00
00-6453.003	ΕΤΗΣΙΑ ΣΥΝΔΡΟΜΗ ΣΤΟ ΕΘΝΙΚΟ ΔΙΑΔΗΜΟΤΙΚΟ ΔΙΚΤΥΟ ΥΓΕΙΩΝ ΠΟΛΕΩΝ	900,00	900,00	900,00	900,00	900,00	900,00
00-6453.004	Συνδρομή στην "Κτηματολόγιο Α.Ε." & μηνιαία δαπάνη χρήσης	800,00	124,05	264,05	600,00	600,00	600,00
Σύνολο Κ.Α. 00-6453		1.700,00	1.024,05	1.164,05	1.500,00	1.500,00	1.500,00
Σύνολο Κ.Α. 00-645		10.300,00	3.488,70	7.793,67	9.500,00	9.500,00	9.500,00
00-646	Έξοδα δημοσιεύσεων						
00-6462	Δημοσίευση προκηρύξεων						
00-6462.000	Δημοσίευση προκηρύξεων	0,00	0,00	0,00	0,00	0,00	0,00
00-6462.001	Δημοσίευση προκηρύξεων	3.000,00	0,00	2.046,23	4.000,00	4.000,00	4.000,00
Σύνολο Κ.Α. 00-6462		3.000,00	0,00	2.046,23	4.000,00	4.000,00	4.000,00
00-6463	Έξοδα λοιπών δημοσιεύσεων						
00-6463.000	Έξοδα λοιπών δημοσιεύσεων	0,00	0,00	0,00	0,00	0,00	0,00

Κωδικός (ΚΑ)	Τίτλος	ΠΡΟΗΓΟΥΜΕΝΟ ΟΙΚΟΝΟΜΙΚΟ ΕΤΟΣ 2016			ΟΙΚΟΝΟΜΙΚΟ ΕΤΟΣ 2017		Αυξομειώσεις βάσει αναμορφώσεων
		Διαμορφωθέντα μέχρι 31/07/2016	Ενταλθέντα μέχρι 31/07/2016	Εκτίμηση Πληρ/ντων μέχρι 31/12/2016	Ψηφισθέντα υπό του Δ.Σ.	Επικυρωθέντα από την αρμόδια αρχή	
00-6463.001	Έξοδα λοιπών δημοσιεύσεων	1.000,00	0,00	0,00	1.000,00	1.000,00	1.000,00
Σύνολο Κ.Α. 00-6463		1.000,00	0,00	0,00	1.000,00	1.000,00	1.000,00
Σύνολο Κ.Α. 00-646		4.000,00	0,00	2.046,23	5.000,00	5.000,00	5.000,00
00-648	ΕΞΟΔΑ ΚΑΤΑΣΚΗΝΩΣΕΩΝ ΕΞΟΧΩΝ ΚΑΙ ΣΥΣΣΙΤΙΩΝ						
00-6481	ΕΞΟΔΑ ΛΕΙΤΟΥΡΓΙΑΣ ΣΥΣΣΙΤΙΩΝ-ΧΟΡΗΓΗΣΗ ΕΙΔΩΝ ΔΙΑΒΙΩΣΗΣ, ΔΙΑΤΡΟΦΗΣ ΣΕ ΑΠΟΡΟΥΣ ΔΗΜΟΤΕΣ						
00-6481.000	ΕΞΟΔΑ ΛΕΙΤΟΥΡΓΙΑΣ ΣΥΣΣΙΤΙΩΝ-ΧΟΡΗΓΗΣΗ ΕΙΔΩΝ ΔΙΑΒΙΩΣΗΣ, ΔΙΑΤΡΟΦΗΣ ΣΕ ΑΠΟΡΟΥΣ ΔΗΜΟΤΕΣ 2015 συν	144.490,33	0,00	30.000,00	100.000,00	100.000,00	100.000,00
00-6481.001	ΕΞΟΔΑ ΛΕΙΤΟΥΡΓΙΑΣ ΣΥΣΣΙΤΙΩΝ-ΧΟΡΗΓΗΣΗ ΕΙΔΩΝ ΔΙΑΒΙΩΣΗΣ, ΔΙΑΤΡΟΦΗΣ ΣΕ ΑΠΟΡΟΥΣ ΔΗΜΟΤΕΣ 2017-2019	0,00	0,00	0,00	30.000,00	30.000,00	30.000,00
00-6481.002	ΠΡΟΜΗΘΕΙΑ ΕΙΔΩΝ ΑΤΟΜΙΚΗΣ ΠΕΡΙΠΟΙΗΣΗΣ ΚΑΙ ΟΙΚΙΑΚΗΣ ΥΓΙΕΙΝΗΣ ΓΙΑ ΑΠΟΡΟΥΣ ΔΗΜΟΤΕΣ 2017	0,00	0,00	0,00	10.000,00	10.000,00	10.000,00
00-6481.003	ΠΡΟΜΗΘΕΙΑ ΕΙΔΩΝ ΑΤΟΜΙΚΗΣ ΠΕΡΙΠΟΙΗΣΗΣ ΚΑΙ ΟΙΚΙΑΚΗΣ ΥΓΙΕΙΝΗΣ ΓΙΑ ΑΠΟΡΟΥΣ ΔΗΜΟΤΕΣ 2015 συν	17.183,67	0,00	9.272,93	0,00	0,00	0,00
00-6481.004	Έξοδα λειτουργίας συσσιτίων -χορήγηση ειδών διαβίωσης ,διατροφής σε άπορους δημότες 2016 συν	10.000,00	0,00	0,00	20.000,00	20.000,00	20.000,00
Σύνολο Κ.Α. 00-6481		171.674,00	0,00	39.272,93	160.000,00	160.000,00	160.000,00
Σύνολο Κ.Α. 00-648		171.674,00	0,00	39.272,93	160.000,00	160.000,00	160.000,00
00-649	Διάφορα έξοδα γενικής φύσεως						
00-6491	Έξοδα εκμετάλλευσης κινητής και ακίνητης περιουσίας του Δήμου	0,00	0,00	0,00	0,00	0,00	0,00
00-6492	Δικαστικά έξοδα και έξοδα εκτέλεσης δικαστικών αποφάσεων ή συμβιβαστικών πράξεων						
00-6492.001	Δικαστικά έξοδα & έξοδα εκτέλεσης Δικαστικών αποφάσεων ή συμβιβαστικών πράξεων	40.000,00	0,00	20.230,97	100.000,00	100.000,00	100.000,00
00-6492.002	Δαπάνες σε θιγόμενους (φυσικά φαινόμενα & παραλείψεις του Δήμου)	20.000,00	0,00	0,00	10.000,00	10.000,00	10.000,00

Κωδικός (ΚΑ)	Τίτλος	ΠΡΟΗΓΟΥΜΕΝΟ ΟΙΚΟΝΟΜΙΚΟ ΕΤΟΣ 2016			ΟΙΚΟΝΟΜΙΚΟ ΕΤΟΣ 2017		Αυξομειώσεις βάσει αναμορφώσεων
		Διαμορφωθέντα μέχρι 31/07/2016	Ενταλθέντα μέχρι 31/07/2016	Εκτίμηση Πληρ/ντων μέχρι 31/12/2016	Ψηφισθέντα υπό του Δ.Σ.	Επικυρωθέντα από την αρμόδια αρχή	
00-6492.003	Έξοδα εκτέλεσης δικαστικών αποφάσεων (stage)	0,00	0,00	0,00	0,00	0,00	0,00
Σύνολο Κ.Α. 00-6492		60.000,00	0,00	20.230,97	110.000,00	110.000,00	110.000,00
00-6493	Δαπάνες οργάνωσης παθητικής αεράμυνας (ΚΥΑ Φ. 301/2/663/1976) 0,10% τακτικών εσόδων προτελευταίου έτους	0,00	0,00	0,00	0,00	0,00	0,00
00-6494	Έξοδα συμβολαιογράφων και δικαστικών επιμελητών						
00-6494.001	Έξοδα συμβολαιογράφων και δικαστικών επιμελητών (χαρτόσημο, παράβολα κ.λ.π.)	1.500,00	0,00	0,00	5.000,00	5.000,00	5.000,00
Σύνολο Κ.Α. 00-6494		1.500,00	0,00	0,00	5.000,00	5.000,00	5.000,00
00-6495	Λοιπές δαπάνες γενικής φύσεως						
00-6495.001	Έξοδα για φωτοτυπίες δικογράφων και σχετικών εγγράφων δικογραφιών	100,00	0,00	0,00	100,00	100,00	100,00
00-6495.002	ΔΑΠΑΝΕΣ ΓΙΑ ΤΗΝ ΠΡΑΓΜΑΤΟΠΟΙΗΣΗ ΜΕΤΡΗΣΕΩΝ/ΑΝΑΛΥΣΕΩΝ ΣΕ ΔΕΙΓΜΑΤΑ ΝΕΡΟΥ ΑΠΟ ΠΗΓΕΣ ΥΔΡΟΛΗΨΙΑΣ ΤΟΥ ΔΗΜΟΥ	1.000,00	0,00	0,00	1.000,00	1.000,00	1.000,00
00-6495.003	Πληρωμή ασφαλιστικών αποζημιώσεων σε τρίτους	8.000,00	2.300,00	2.300,00	2.500,00	2.500,00	2.500,00
00-6495.004	ΕΞΟΔΑ ΜΕΤΑΓΡΑΦΗΣ ΑΚΙΝΗΤΩΝ ΣΤΟ ΥΠΟΘΗΚΟΦΥΛΑΚΕΙΟ	500,00	50,00	85,71	500,00	500,00	500,00
00-6495.005	ΕΞΟΔΑ ΕΓΓΡΑΦΗΣ ΑΚΙΝΗΤΩΝ ΣΤΟ ΚΤΗΜΑΤΟΛΟΓΙΟ	500,00	15,00	15,00	500,00	500,00	500,00
00-6495.006	Έξοδα για φωτοτυπίες και δικαιώματα συμβολαίων διαφόρων ακινήτων του Δήμου από Υποθηκοφυλακεία για το Κτηματολόγιο και λοιπές υπηρεσίες	500,00	0,00	0,00	500,00	500,00	500,00
Σύνολο Κ.Α. 00-6495		10.600,00	2.365,00	2.400,71	5.100,00	5.100,00	5.100,00
Σύνολο Κ.Α. 00-649		72.100,00	2.365,00	22.631,68	120.100,00	120.100,00	120.100,00
Σύνολο Κ.Α. 00-64		284.437,01	7.367,13	76.649,37	314.100,00	314.100,00	314.100,00
00-65	Πληρωμές για την εξυπηρέτηση δημοσίας πίστης						

Κωδικός (ΚΑ)	Τίτλος	ΠΡΟΗΓΟΥΜΕΝΟ ΟΙΚΟΝΟΜΙΚΟ ΕΤΟΣ 2016			ΟΙΚΟΝΟΜΙΚΟ ΕΤΟΣ 2017		Αυξομειώσεις βάσει αναμορφώσεων
		Διαμορφωθέντα μέχρι 31/07/2016	Ενταλθέντα μέχρι 31/07/2016	Εκτίμηση Πληρ/ντων μέχρι 31/12/2016	Ψηφισθέντα υπό του Δ.Σ.	Επικυρωθέντα από την αρμόδια αρχή	
00-651	Πληρωμές για την εξυπηρέτηση δημοσίας πίστης (Δάνεια για κάλυψη λειτουργικών δαπανών)						
00-6511	Τόκοι δανείων εσωτερικού	0,00	0,00	0,00	0,00	0,00	0,00
00-6512	Τόκοι δανείων εξωτερικού	0,00	0,00	0,00	0,00	0,00	0,00
00-6513	Τόκοι εκ λοιπών χρεών	0,00	0,00	0,00	0,00	0,00	0,00
00-6514	Συμβολαιογραφικά έξοδα και δαπάνες σύναψης δανείων	0,00	0,00	0,00	0,00	0,00	0,00
00-6515	Αμοιβές και προμήθειες τραπεζών	0,00	0,00	0,00	0,00	0,00	0,00
00-6516	Χρεολύσια δανείων εσωτερικού	0,00	0,00	0,00	0,00	0,00	0,00
00-6517	Χρεολύσια δανείων εξωτερικού	0,00	0,00	0,00	0,00	0,00	0,00
00-6518	Χρεολύσια λοιπών χρεών	0,00	0,00	0,00	0,00	0,00	0,00
Σύνολο Κ.Α. 00-651		0,00	0,00	0,00	0,00	0,00	0,00
00-652	Πληρωμές για την εξυπηρέτηση δημοσίας πίστης (Δάνεια για κάλυψη επενδυτικών δαπανών)						
00-6521	Τόκοι δανείων εσωτερικού						
00-6521.001	Τόκοι δανείου Τ.Π.Δ.Δ.	5.807,48	3.695,65	5.807,48	3.707,91	3.707,91	3.707,91
00-6521.002	Τόκοι δανείου για την κάλυψη επενδυτικών δαπανών απαλ/σης Φλοίσβου	30.000,00	7.093,11	12.159,62	5.000,00	5.000,00	5.000,00
Σύνολο Κ.Α. 00-6521		35.807,48	10.788,76	17.967,10	8.707,91	8.707,91	8.707,91
00-6522	Τόκοι δανείων εξωτερικού	0,00	0,00	0,00	0,00	0,00	0,00
00-6523	Τόκοι εκ λοιπών χρεών	0,00	0,00	0,00	0,00	0,00	0,00
00-6524	Συμβολαιογραφικά έξοδα και δαπάνες σύναψης δανείων	0,00	0,00	0,00	0,00	0,00	0,00
00-6525	Αμοιβές και προμήθειες τραπεζών						

Κωδικός (ΚΑ)	Τίτλος	ΠΡΟΗΓΟΥΜΕΝΟ ΟΙΚΟΝΟΜΙΚΟ ΕΤΟΣ 2016			ΟΙΚΟΝΟΜΙΚΟ ΕΤΟΣ 2017		Αυξομειώσεις βάσει αναμορφώσεων
		Διαμορφωθέντα μέχρι 31/07/2016	Ενταλθέντα μέχρι 31/07/2016	Εκτίμηση Πληρ/ντων μέχρι 31/12/2016	Ψηφισθέντα υπό του Δ.Σ.	Επικυρωθέντα από την αρμόδια αρχή	
00-6525.001	ΠΡΟΜΗΘΕΙΑ Τ.Π. & ΔΑΝΕΙΩΝ	15.000,00	5.797,13	12.000,00	0,00	0,00	0,00
00-6525.002	ΠΡΟΜΗΘΕΙΑ ΤΡΑΠΕΖΩΝ	5.000,00	85,90	147,26	0,00	0,00	0,00
Σύνολο Κ.Α. 00-6525		20.000,00	5.883,03	12.147,26	0,00	0,00	0,00
00-6526	Χρεολύσια δανείων εσωτερικού						
00-6526.001	Χρεολύσια δανείων εσωτερικού	47.805,71	30.421,86	47.805,71	52.970,31	52.970,31	52.970,31
00-6526.002	Δάνειο για την κάλυψη επενδυτικών δαπανών (Απαλλοτρίωση Φλοίσβου)	1.045.000,00	608.731,89	1.043.540,38	250.000,00	250.000,00	250.000,00
Σύνολο Κ.Α. 00-6526		1.092.805,71	639.153,75	1.091.346,09	302.970,31	302.970,31	302.970,31
00-6527	Χρεολύσια δανείων εξωτερικού	0,00	0,00	0,00	0,00	0,00	0,00
Σύνολο Κ.Α. 00-652		1.148.613,19	655.825,54	1.121.460,45	311.678,22	311.678,22	311.678,22
Σύνολο Κ.Α. 00-65		1.148.613,19	655.825,54	1.121.460,45	311.678,22	311.678,22	311.678,22
00-67	Πληρωμές για μεταβιβάσεις εισοδημάτων σε τρίτους, Παραχωρήσεις - Παροχές - Επιχορηγήσεις - Επιδοτήσεις - Δωρεές						
00-671	Υποχρεωτικές μεταβιβάσεις σε νομικά πρόσωπα						
00-6711	Απόδοση σε Σχολικές Επιτροπές						
00-6711.001	Απόδοση σε σχολικές επιτροπές (λειτουργικές δαπάνες)	0,00	0,00	0,00	0,00	0,00	0,00
00-6711.002	Απόδοση σε σχολ. επιτρ. (ειδικές λειτουργικές δαπάνες Σχολικοί Τροχονόμοι)	0,00	0,00	0,00	0,00	0,00	0,00
00-6711.003	Απόδοση σε σχολικές επιτροπές Α/βαθμιας εκπαίδευσης (λειτουργικές δαπάνες & σχολικός τροχονόμος)	171.469,08	91.846,54	171.469,08	171.469,08	171.469,08	171.469,08
00-6711.004	Απόδοση σε σχολικές επιτροπές Β/θμιας εκπαίδευσης (λειτουργικές δαπάνες)	122.885,28	56.430,70	122.885,28	122.885,28	122.885,28	122.885,28
Σύνολο Κ.Α. 00-6711		294.354,36	148.277,24	294.354,36	294.354,36	294.354,36	294.354,36
00-6712	Απόδοση σε Παιδικούς και βρεφονηπιακούς σταθμούς						

Κωδικός (ΚΑ)	Τίτλος	ΠΡΟΗΓΟΥΜΕΝΟ ΟΙΚΟΝΟΜΙΚΟ ΕΤΟΣ 2016			ΟΙΚΟΝΟΜΙΚΟ ΕΤΟΣ 2017		Αυξομειώσεις βάσει αναμορφώσεων
		Διαμορφωθέντα μέχρι 31/07/2016	Ενταλθέντα μέχρι 31/07/2016	Εκτίμηση Πληρ/ντων μέχρι 31/12/2016	Ψηφισθέντα υπό του Δ.Σ.	Επικυρωθέντα από την αρμόδια αρχή	
00-6712.001	Απόδοση σε πολιτιστικό & αθλητικό κέντρο Δήμου	248.727,80	124.363,92	248.727,80	248.727,80	248.727,80	248.727,80
00-6712.002	Απόδοση σε Δημοτικούς & Παιδικούς Σταθμούς Δήμου	454.974,81	227.487,42	454.974,81	454.974,81	454.974,81	454.974,81
Σύνολο Κ.Α. 00-6712		703.702,61	351.851,34	703.702,61	703.702,61	703.702,61	703.702,61
00-6713	Απόδοση σε Αθλητικούς οργανισμούς(ΔΑΚ)	0,00	0,00	0,00	0,00	0,00	0,00
00-6714	Απόδοση σε ΝΠΔΔ του Ν. 3106/2003 (Κ.Ε.Φ.Ο.)	0,00	0,00	0,00	0,00	0,00	0,00
00-6715	Επιχορήγηση δημοτικών ή κοινοτικών ΝΠΔΔ						
00-6715.001	Απόδοση - επιχορήγηση σε σχολικές επιτροπές Α/βαθμιας εκπαίδευσης (λειτουργικές δαπάνες)	0,00	0,00	0,00	0,00	0,00	0,00
00-6715.002	Απόδοση - επιχορήγηση σε σχολικές επιτροπές Β/θμιας εκπαίδευσης (λειτουργικές δαπάνες)	0,00	0,00	0,00	0,00	0,00	0,00
00-6715.003	Απόδοση - επιχορήγηση σε πολιτιστικό & αθλητικό κέντρο Δήμου	0,00	0,00	0,00	0,00	0,00	0,00
00-6715.004	Απόδοση - επιχορήγηση σε Δημοτικούς & Παιδικούς Σταθμούς Δήμου	0,00	0,00	0,00	0,00	0,00	0,00
00-6715.005	ΕΠΙΧΟΡΗΓΗΣΗ ΝΟΜ. ΠΡΟΣ. ΔΗΜΟΤΙΚΟΙ ΠΑΙΔΙΚΟΙ ΣΤΑΘΜΟΙ (αρθ. 235 ΔΚΚ)	0,00	0,00	0,00	0,00	0,00	0,00
00-6715.006	Επιχορήγηση Ν.Πρ. Βρεφονηπιακοί Σταθμοί (πρώην ΠΙΚΠΑ) (αρθ.235 ΔΚΚ)	0,00	0,00	0,00	0,00	0,00	0,00
00-6715.007	Επιχορήγηση Ν. Πρ. ΔΑΚ (αρθ. 235 ΔΚΚ)	0,00	0,00	0,00	0,00	0,00	0,00
00-6715.008	Απόδοση ποσού από το ΥΠΕΣΔΑ στο βρεφονηπιακό σταθμό (Πρώην ΠΙΚΠΑ) για την καταβολή αποζημίωσης παρ.2 άρθρο 56 Ν.3518/06 σε πρώην υπάλληλο	0,00	0,00	0,00	0,00	0,00	0,00
00-6715.009	Επιχορήγηση Ν.Πρ. Πολιτιστικό & Αθλητικό Κέντρο Δήμου (συστατική πράξη)	730.000,00	350.000,00	730.000,00	730.000,00	730.000,00	730.000,00
00-6715.010	Επιχορήγηση Ν.Πρ. Δημοτικοί & Παιδικοί Σταθμοί Δήμου (συστατική πράξη)	700.000,00	350.000,00	700.000,00	700.000,00	700.000,00	700.000,00
00-6715.011	ΕΠΙΧΟΡΗΓΗΣΗ ΣΕ ΣΧΟΛ. ΕΠΙΤΡΟΠΕΣ Α/ΘΜΙΑΣ ΕΚΠΑΙΔΕΥΣΗΣ (συστατική πράξη)	1.500,00	0,00	1.500,00	1.500,00	1.500,00	1.500,00

Κωδικός (ΚΑ)	Τίτλος	ΠΡΟΗΓΟΥΜΕΝΟ ΟΙΚΟΝΟΜΙΚΟ ΕΤΟΣ 2016			ΟΙΚΟΝΟΜΙΚΟ ΕΤΟΣ 2017		Αυξομειώσεις βάσει αναμορφώσεων
		Διαμορφωθέντα μέχρι 31/07/2016	Ενταλθέντα μέχρι 31/07/2016	Εκτίμηση Πληρ/ντων μέχρι 31/12/2016	Ψηφισθέντα υπό του Δ.Σ.	Επικυρωθέντα από την αρμόδια αρχή	
00-6715.012	ΕΠΙΧΟΡΗΓΗΣΗ ΣΕ ΣΧΟΛ. ΕΠΙΤΡΟΠΕΣ Β/ΘΜΙΑΣ ΕΚΠΑΙΔΕΥΣΗΣ (συστατική πράξη)	1.500,00	0,00	1.500,00	1.500,00	1.500,00	1.500,00
Σύνολο Κ.Α. 00-6715		1.433.000,00	700.000,00	1.433.000,00	1.433.000,00	1.433.000,00	1.433.000,00
00-6716	Συμμετοχή στη δαπάνη αποζημίωσης μελών υπηρεσιακού συμβουλίου	0,00	0,00	0,00	0,00	0,00	0,00
00-6717	Συμμετοχή στη δαπάνη μισθοδοσίας ελεγκτών εισπρακτόρων ΟΤΑ	0,00	0,00	0,00	0,00	0,00	0,00
00-6718	Λοιπές υποχρεωτικές πληρωμές για μεταβιβάσει εισοδημάτων σε τρίτους	0,00	0,00	0,00	0,00	0,00	0,00
Σύνολο Κ.Α. 00-671		2.431.056,97	1.200.128,58	2.431.056,97	2.431.056,97	2.431.056,97	2.431.056,97
00-672	Υποχρεωτικές εισφορές						
00-6721	Εισφορά υπέρ συνδέσμων	0,00	0,00	0,00	0,00	0,00	0,00
00-6722	Εισφορά για την εξασφάλιση μέσων προστασίας άμαχου πληθυσμού						
00-6722.000	ΔΑΠΑΝΕΣ ΟΡΓΑΝΩΣΗΣ ΠΑΘΗΤΙΚΗΣ ΛΕΡΑΜΥΝΑΣ (ΚΥΑ Φ 301/2/663/1976) 0,10% ΤΑΚΤΙΚΩΝ ΕΣΟΔΩΝ ΠΡΩΤΕΛΕΥΤΑΙΟΥ ΕΤΟΥΣ	0,00	0,00	0,00	0,00	0,00	0,00
00-6722.001	Εισφορά Π.Α.Μ. - Π.Σ.Ε.Α. (ΚΥΑ Φ. 301/2/663/05.04.1976) 0,10% επί των τακτικών εσόδων προτελευταίου έτους	16.515,52	0,00	0,00	17.855,79	17.855,79	17.855,79
00-6722.002	Εισφορά ΠΑΜ-ΠΣΕΑ παρελθόντων ετών	0,00	0,00	0,00	55.194,33	55.194,33	55.194,33
Σύνολο Κ.Α. 00-6722		16.515,52	0,00	0,00	73.050,12	73.050,12	73.050,12
00-6723	Κράτηση 0,50% υπέρ λογαριασμού του άρθρου 68 ΝΔ 3033/54	0,00	0,00	0,00	0,00	0,00	0,00
00-6724	Εισφορά για την καταπολέμηση αρουραίων και ακρίδων	0,00	0,00	0,00	0,00	0,00	0,00
00-6725	Εισφορά υπέρ ΤΠΟΕΚΕ	0,00	0,00	0,00	0,00	0,00	0,00
00-6726	Λοιπές υποχρεωτικές εισφορές						
00-6726.001	Ασφαλιστικές εισφορές ΙΚΑ ωφελούμενων προγράμματος ΟΑΕΔ	170.000,00	60.974,47	61.090,67	80.000,00	80.000,00	80.000,00

Κωδικός (ΚΑ)	Τίτλος	ΠΡΟΗΓΟΥΜΕΝΟ ΟΙΚΟΝΟΜΙΚΟ ΕΤΟΣ 2016			ΟΙΚΟΝΟΜΙΚΟ ΕΤΟΣ 2017		Αυξομειώσεις βάσει αναμορφώσεων
		Διαμορφωθέντα μέχρι 31/07/2016	Ενταλθέντα μέχρι 31/07/2016	Εκτίμηση Πληρ/ντων μέχρι 31/12/2016	Ψηφισθέντα υπό του Δ.Σ.	Επικυρωθέντα από την αρμόδια αρχή	
00-6726.002		0,00	0,00	0,00	0,00	0,00	0,00
00-6726.003	ΣΥΝΔΡΟΜΗ ΤΟΥ ΔΗΜΟΥ ΣΤΟ ΔΙΚΤΥΟ ΑΜΦΙΚΤΙΟΝΙΑ	6.500,00	6.373,00	6.373,00	6.373,00	6.373,00	6.373,00
Σύνολο Κ.Α. 00-6726		176.500,00	67.347,47	67.463,67	86.373,00	86.373,00	86.373,00
Σύνολο Κ.Α. 00-672		193.015,52	67.347,47	67.463,67	159.423,12	159.423,12	159.423,12
00-673	ΠΡΟΑΙΡΕΤΙΚΕΣ ΕΙΣΦΟΡΕΣ, ΠΑΡΟΧΕΣ ΚΑΙ ΕΠΙΧΟΡΗΓΗΣΕΙΣ						
00-6731	Προαιρετικές εισφορές ΝΠΔΔ						
00-6731.001	Προαιρετική εισφορά σε Σχ. Επιτροπές	0,00	0,00	0,00	0,00	0,00	0,00
00-6731.002	Προαιρετική εισφορά στους Δημ. Παιδ. Σταθμούς	0,00	0,00	0,00	0,00	0,00	0,00
00-6731.003	Προαιρετική εισφορά σε σχολικές επιτροπές Α/θμίας εκπαίδευσης	30.000,00	30.000,00	30.000,00	30.000,00	30.000,00	30.000,00
00-6731.004	Προαιρετική εισφορά σε σχολικές επιτροπές Β/θμίας εκπαίδευσης	15.000,00	15.000,00	15.000,00	15.000,00	15.000,00	15.000,00
Σύνολο Κ.Α. 00-6731		45.000,00	45.000,00	45.000,00	45.000,00	45.000,00	45.000,00
00-6732	Προαιρετική εισφορά υπέρ του δημοσίου για την καταπολέμηση δάκου, καταστροφή αρουραίων και ακρίδων	0,00	0,00	0,00	0,00	0,00	0,00
00-6733	Καταβολή χρηματικών βοηθημάτων σε άπορους δημότες						
00-6733.001	Καταβολή χρηματικών βοηθημάτων σε άπορους δημότες	2.500,00	0,00	2.500,00	0,00	0,00	0,00
Σύνολο Κ.Α. 00-6733		2.500,00	0,00	2.500,00	0,00	0,00	0,00
00-6734	Καταβολή του επιδόματος ένδειας στους δικαιούχους						
00-6734.001	Επιχορήγηση σε Αθλ. Συλλόγους & σωματεία	0,00	0,00	0,00	0,00	0,00	0,00
Σύνολο Κ.Α. 00-6734		0,00	0,00	0,00	0,00	0,00	0,00
00-6735	Επιχορηγήσεις σε αθλητικούς συλλόγους και σωματεία						

Κωδικός (ΚΑ)	Τίτλος	ΠΡΟΗΓΟΥΜΕΝΟ ΟΙΚΟΝΟΜΙΚΟ ΕΤΟΣ 2016			ΟΙΚΟΝΟΜΙΚΟ ΕΤΟΣ 2017		Αυξομειώσεις βάσει αναμορφώσεων
		Διαμορφωθέντα μέχρι 31/07/2016	Ενταλθέντα μέχρι 31/07/2016	Εκτίμηση Πληρ/ντων μέχρι 31/12/2016	Ψηφισθέντα υπό του Δ.Σ.	Επικυρωθέντα από την αρμόδια αρχή	
00-6735.001	Επιχορηγήσεις σε Πολ. Συλλόγους και Σωματεία	0,00	0,00	0,00	0,00	0,00	0,00
00-6735.002	Επιχορήγηση συλλόγου μονίμων υπαλλήλων	0,00	0,00	0,00	0,00	0,00	0,00
00-6735.003	Επιχορήγηση σε Αθλητ. Συλλόγους & σωματεία	183.000,00	179.000,00	183.000,00	0,00	0,00	0,00
Σύνολο Κ.Α. 00-6735		183.000,00	179.000,00	183.000,00	0,00	0,00	0,00
00-6736	Επιχορηγήσεις σε πολιτιστικούς συλλόγους και σωματεία						
00-6736.001	Επιχορηγήσεις σε πολιτιστικούς Συλλόγους και σωματεία	22.500,00	12.000,00	22.500,00	0,00	0,00	0,00
Σύνολο Κ.Α. 00-6736		22.500,00	12.000,00	22.500,00	0,00	0,00	0,00
00-6737	Υλοποίηση προγραμματικών συμβάσεων	0,00	0,00	0,00	0,00	0,00	0,00
00-6738	Χρηματοδοτήσεις κοινωφελών δημοτικών επιχειρήσεων (άρθρου 259 παρ.1 ΚΔΚ)	0,00	0,00	0,00	0,00	0,00	0,00
00-6739	Λοιπές προαιρετικές πληρωμές για μεταβιβάσεις εισοδημάτων σε τρίτους						
00-6739.001	Δαπάνες ακινήτου Νηριτών 18-20 (κληροδότημα Φ. Ζουκίου)	8.806,68	1.000,45	5.905,00	11.446,12	11.446,12	11.446,12
00-6739.002	Δαπάνες ακινήτου Ομήρου 54 (κληροδότημα Π. Αθανασιάδη)	54.922,53	761,26	4.800,00	46.001,27	46.001,27	46.001,27
00-6739.003	Δαπάνες ακινήτου Σταδίου 33 (κληροδότημα Π. Αθανασιάδη)	2.798,48	530,58	2.300,00	2.448,49	2.448,49	2.448,49
00-6739.004	Χρηματικά βραβεία μαθητών κληροδοτήματος Π. Αθανασιάδη(ακίνητο Σταδίου 33)	7.667,16	7.520,00	7.520,00	1.618,45	1.618,45	1.618,45
00-6739.005	Διάθεση ποσού για το κοινωνικό έργο του Δήμου κληροδ. Φ. Ζουκίου (προμήθεια αναλωσίμων ειδών, πρώτων αναγκών)	11.225,54	0,00	10.400,00	9.031,64	9.031,64	9.031,64
00-6739.006	Διάθεση ποσού για τη χορηγία απόρων κορασίδων (εκπλήρωση σκοπού κληροδοτήματος Π. Αθανασιάδη-ΟΜΗΡΟΥ 54)	143.000,00	0,00	0,00	159.865,96	159.865,96	159.865,96
Σύνολο Κ.Α. 00-6739		228.420,39	9.812,29	30.925,00	230.411,93	230.411,93	230.411,93
Σύνολο Κ.Α. 00-673		481.420,39	245.812,29	283.925,00	275.411,93	275.411,93	275.411,93

Κωδικός (ΚΑ)	Τίτλος	ΠΡΟΗΓΟΥΜΕΝΟ ΟΙΚΟΝΟΜΙΚΟ ΕΤΟΣ 2016			ΟΙΚΟΝΟΜΙΚΟ ΕΤΟΣ 2017		Αυξομειώσεις βάσει αναμορφώσεων
		Διαμορφωθέντα μέχρι 31/07/2016	Ενταλθέντα μέχρι 31/07/2016	Εκτίμηση Πληρ/ντων μέχρι 31/12/2016	Ψηφισθέντα υπό του Δ.Σ.	Επικυρωθέντα από την αρμόδια αρχή	
00-674	Προνοιακά επιδόματα						
00-6741	Προνοιακά επιδόματα	0,00	0,00	0,00	0,00	0,00	0,00
	Σύνολο Κ.Α. 00-674	0,00	0,00	0,00	0,00	0,00	0,00
	Σύνολο Κ.Α. 00-67	3.105.492,88	1.513.288,34	2.782.445,64	2.865.892,02	2.865.892,02	2.865.892,02
00-68	Λοιπά έξοδα						
00-681	Εγγυήσεις και λοιπές μακροπρόθεσμες απαιτήσεις						
00-6811	Εγγυήσεις ενοικίου	0,00	0,00	0,00	0,00	0,00	0,00
00-6812	Εγγυήσεις Δημοσίων οργανισμών (ΔΕΠΑ κ.λ.π.)						
00-6812.000	Εγγυήσεις Δημοσίων οργανισμών (ΔΕΠΑ κ.λ.π.)	0,00	0,00	0,00	0,00	0,00	0,00
00-6812.001	Εγγυήσεις Δημοσίων οργανισμών (ΔΕΠΑ κ.λ.π.)	200,00	0,00	0,00	0,00	0,00	0,00
	Σύνολο Κ.Α. 00-6812	200,00	0,00	0,00	0,00	0,00	0,00
00-6818	Καταπτώσεις εγγυήσεων υπέρ δημοτικών επιχειρήσεων	0,00	0,00	0,00	0,00	0,00	0,00
00-6819	Λοιπές εγγυήσεις	0,00	0,00	0,00	0,00	0,00	0,00
	Σύνολο Κ.Α. 00-681	200,00	0,00	0,00	0,00	0,00	0,00
00-682	Εκτακτα έξοδα						
00-6821	Φορολογικά πρόστιμα και προσαυξήσεις χρήσης						
00-6821.000	Φορολογικά πρόστιμα και προσαυξήσεις χρήσης	0,00	0,00	0,00	0,00	0,00	0,00
00-6821.001	Φορολογικά πρόστιμα και προσαυξήσεις χρήσης	500,00	0,00	0,00	5.000,00	5.000,00	5.000,00
	Σύνολο Κ.Α. 00-6821	500,00	0,00	0,00	5.000,00	5.000,00	5.000,00
00-6822	Προσαυξήσεις Ασφαλιστικών ταμείων χρήσης						

Κωδικός (ΚΑ)	Τίτλος	ΠΡΟΗΓΟΥΜΕΝΟ ΟΙΚΟΝΟΜΙΚΟ ΕΤΟΣ 2016			ΟΙΚΟΝΟΜΙΚΟ ΕΤΟΣ 2017		Αυξομειώσεις βάσει αναμορφώσεων
		Διαμορφωθέντα μέχρι 31/07/2016	Ενταλθέντα μέχρι 31/07/2016	Εκτίμηση Πληρ/ντων μέχρι 31/12/2016	Ψηφισθέντα υπό του Δ.Σ.	Επικυρωθέντα από την αρμόδια αρχή	
00-6822.001	Προσαυξήσεις Ασφαλιστικών ταμείων χρήσης	500,00	0,00	0,00	5.000,00	5.000,00	5.000,00
Σύνολο Κ.Α. 00-6822		500,00	0,00	0,00	5.000,00	5.000,00	5.000,00
00-6823	Τόκοι υπερημερίας χρήσης						
00-6823.001	Τόκοι υπερημερίας χρήσης	500,00	0,00	0,00	500,00	500,00	500,00
Σύνολο Κ.Α. 00-6823		500,00	0,00	0,00	500,00	500,00	500,00
Σύνολο Κ.Α. 00-682		1.500,00	0,00	0,00	10.500,00	10.500,00	10.500,00
Σύνολο Κ.Α. 00-68		1.700,00	0,00	0,00	10.500,00	10.500,00	10.500,00
Σύνολο Κ.Α. 00-6		5.857.404,21	2.781.599,00	5.103.024,56	4.813.505,90	4.813.505,90	4.813.505,90
00-8	ΠΑΗΡΩΜΕΣ Π.Ο.Ε. & ΛΟΙΠΕΣ ΑΠΟΛΟΣΕΙΣ ΚΑΙ ΠΡΟΒΛΕΨΕΙΣ						
00-81	ΠΑΗΡΩΜΕΣ ΥΠΟΧΡΕΩΣΕΩΝ (Π.Ο.Ε.)						
00-811	Πληρωμές υποχρεώσεων λειτουργικών δαπανών (ΠΟΕ)						
00-8111	Αμοιβές και έξοδα προσωπικού						
00-8111.001	Αμοιβές και έξοδα προσωπικού	31.067,25	31.067,25	31.067,25	32.300,00	32.300,00	32.300,00
Σύνολο Κ.Α. 00-8111		31.067,25	31.067,25	31.067,25	32.300,00	32.300,00	32.300,00
00-8112	Αμοιβές αρετών αρχόντων και τρίτων	0,00	0,00	0,00	0,00	0,00	0,00
00-8113	Αμοιβές και έξοδα τρίτων Παροχές τρίτων	0,00	0,00	0,00	0,00	0,00	0,00
00-8114	Φόροι - Τέλη	0,00	0,00	0,00	0,00	0,00	0,00
00-8115	Διάφορα έξοδα						
00-8115.001	Διαφορα έξοδα ΠΟΕ	39.559,54	28.832,33	39.559,54	40.000,00	40.000,00	40.000,00
Σύνολο Κ.Α. 00-8115		39.559,54	28.832,33	39.559,54	40.000,00	40.000,00	40.000,00
00-8116	Δαπάνες προμήθειας αναλωσίμων	0,00	0,00	0,00	0,00	0,00	0,00

Κωδικός (ΚΑ)	Τίτλος	ΠΡΟΗΓΟΥΜΕΝΟ ΟΙΚΟΝΟΜΙΚΟ ΕΤΟΣ 2016			ΟΙΚΟΝΟΜΙΚΟ ΕΤΟΣ 2017		Αυξομειώσεις βάσει αναμορφώσεων
		Διαμορφωθέντα μέχρι 31/07/2016	Ενταλθέντα μέχρι 31/07/2016	Εκτίμηση Πληρ/ντων μέχρι 31/12/2016	Ψηφισθέντα υπό του Δ.Σ.	Επικυρωθέντα από την αρμόδια αρχή	
00-8117	Λοιπά έξοδα						
00-8117.001	Αποδόσεις Κρατήσεων Παρελθόντων Οικονομικών Ετών (Ασφαλιστικές Εισφορές, Απόδοση Φόρων, Δανείων κλπ)	177.740,85	177.740,85	177.740,85	200.000,00	200.000,00	200.000,00
00-8117.002	Χαρτόσημο & ΟΓΑ Χαρτοσήμου Π.Ο.Ε. από εκμισθώσεις ακινήτων	4.956,37	1.379,74	4.956,37	6.000,00	6.000,00	6.000,00
Σύνολο Κ.Α. 00-8117		182.697,22	179.120,59	182.697,22	206.000,00	206.000,00	206.000,00
Σύνολο Κ.Α. 00-811		253.324,01	239.020,17	253.324,01	278.300,00	278.300,00	278.300,00
00-812	Πληρωμές επενδυτικών δαπανών (ΠΟΕ)						
00-8121	Αγορές κτιρίων τεχνικών έργων και προμήθειες παγίων	0,00	0,00	0,00	0,00	0,00	0,00
00-8122	Έργα	0,00	0,00	0,00	0,00	0,00	0,00
00-8123	Μελέτες Έρευνες πειραματικές εργασίες και ειδικές δαπάνες	0,00	0,00	0,00	0,00	0,00	0,00
Σύνολο Κ.Α. 00-812		0,00	0,00	0,00	0,00	0,00	0,00
00-813	Έκτακτα έξοδα (ΠΟΕ)						
00-8131	Φορολογικά πρόστιμα και προσαυξήσεις (ΠΟΕ)	0,00	0,00	0,00	0,00	0,00	0,00
00-8132	Προσαυξήσεις εισφορών Ασφαλιστικών Ταμείων (ΠΟΕ)	0,00	0,00	0,00	0,00	0,00	0,00
Σύνολο Κ.Α. 00-813		0,00	0,00	0,00	0,00	0,00	0,00
Σύνολο Κ.Α. 00-81		253.324,01	239.020,17	253.324,01	278.300,00	278.300,00	278.300,00
00-82	ΛΟΙΠΕΣ ΑΠΟΔΟΣΕΙΣ						
00-821	Απόδοση συνταξιοδοτικών εισφορών						
00-8211	Απόδοση εισφοράς υπέρ του Δημοσίου στις αποδοχές και αντιμισθία αιρετών						
00-8211.001	ΑΠΟΔΟΣΗ ΣΥΝΤΑΞΙΟΔΟΤΙΚΩΝ ΕΙΣΦΟΡΩΝ ΥΠΑΛΛΗΛΩΝ	300.000,00	128.271,32	219.893,69	300.000,00	300.000,00	300.000,00

Κωδικός (ΚΑ)	Τίτλος	ΠΡΟΗΓΟΥΜΕΝΟ ΟΙΚΟΝΟΜΙΚΟ ΕΤΟΣ 2016			ΟΙΚΟΝΟΜΙΚΟ ΕΤΟΣ 2017		Αυξομειώσεις βάσει αναμορφώσεων
		Διαμορφωθέντα μέχρι 31/07/2016	Ενταλθέντα μέχρι 31/07/2016	Εκτίμηση Πληρ/ντων μέχρι 31/12/2016	Ψηφισθέντα υπό του Δ.Σ.	Επικυρωθέντα από την αρμόδια αρχή	
00-8211.002	ΑΠΟΔΟΣΗ ΕΙΣΦΟΡΑΣ ΥΠΕΡ ΔΗΜΟΣΙΟΥ ΣΤΙΣ ΑΠΟΔΟΧΕΣ ΚΑΙ ΑΝΤΙΜΙΣΘΙΑ ΑΙΡΕΤΩΝ	5.000,00	2.394,00	4.104,00	5.000,00	5.000,00	5.000,00
00-8211.003	ΑΠΟΔΟΣΗ ΥΓΕΙΟΝΟΜΙΚΗΣ ΠΕΡΙΘΑΛΨΗΣ ΔΗΜΟΣΙΟΥ	0,00	0,00	0,00	0,00	0,00	0,00
Σύνολο Κ.Α. 00-8211		305.000,00	130.665,32	223.997,69	305.000,00	305.000,00	305.000,00
00-8212	Απόδοση εξαγορά συντάξιμης υπηρεσίας						
00-8212.001	ΑΠΟΔΟΣΗ ΕΞΑΓΟΡΑΣ ΣΥΝΤΑΞΙΜΗΣ ΥΠΗΡΕΣΙΑΣ	30.000,00	11.840,80	20.298,51	30.000,00	30.000,00	30.000,00
Σύνολο Κ.Α. 00-8212		30.000,00	11.840,80	20.298,51	30.000,00	30.000,00	30.000,00
Σύνολο Κ.Α. 00-821		335.000,00	142.506,12	244.296,20	335.000,00	335.000,00	335.000,00
00-822	Απόδοση φόρων και λοιπών επιβαρύνσεων						
00-8221	Απόδοση φόρων μισθωτών υπηρεσιών						
00-8221.001	ΑΠΟΔΟΣΗ ΦΟΡΟΥ ΜΙΣΘΩΤΩΝ ΥΠΗΡΕΣΙΩΝ (0113)	380.000,00	165.412,12	283.563,63	380.000,00	380.000,00	380.000,00
Σύνολο Κ.Α. 00-8221		380.000,00	165.412,12	283.563,63	380.000,00	380.000,00	380.000,00
00-8222	Απόδοση φόρων και χαρτόσημο Δημάρχων Αντιδημάρχων, μελών Δημοτικών Συμβουλίων και λοιπών συλλογικών οργάνων						
00-8222.001	Απόδοση φόρων Δημάρχου, Αντιδημάρχων, Προέδρου Δ.Σ., μελών Δ.Σ. & λοιπών συλλογικών οργάνων	0,00	0,00	0,00	0,00	0,00	0,00
00-8222.002	ΑΠΟΔΟΣΗ ΧΑΡΤΟΣΗΜΟΥ ΕΣΟΔΩΝ	5.000,00	0,00	0,00	0,00	0,00	0,00
00-8222.003	ΑΠΟΔΟΣΗ ΟΓΑ ΧΑΡΤΟΣΗΜΟΥ ΕΣΟΔΩΝ	1.000,00	0,00	0,00	0,00	0,00	0,00
00-8222.004	ΧΑΡΤΟΣΗΜΟ ΠΡΟΜΗΘΕΙΩΝ	1.000,00	39,66	49,20	1.000,00	1.000,00	1.000,00
00-8222.005	ΟΓΑ ΧΑΡΤΟΣΗΜΟΥ ΠΡΟΜΗΘΕΙΩΝ	200,00	7,42	9,28	200,00	200,00	200,00
00-8222.006	ΑΠΟΔΟΣΗ ΧΑΡΤΟΣΗΜΟΥ ΜΙΣΘΩΜΑΤΩΝ	10.000,00	0,00	0,00	10.000,00	10.000,00	10.000,00
00-8222.007	ΑΠΟΔΟΣΗ ΟΓΑ ΧΑΡΤΟΣΗΜΟΥ ΜΙΣΘΩΜΑΤΩΝ	2.000,00	0,00	0,00	2.000,00	2.000,00	2.000,00

Κωδικός (ΚΑ)	Τίτλος	ΠΡΟΗΓΟΥΜΕΝΟ ΟΙΚΟΝΟΜΙΚΟ ΕΤΟΣ 2016			ΟΙΚΟΝΟΜΙΚΟ ΕΤΟΣ 2017		Αυξομειώσεις βάσει αναμορφώσεων
		Διαμορφωθέντα μέχρι 31/07/2016	Ενταλθέντα μέχρι 31/07/2016	Εκτίμηση Πληρ/ντων μέχρι 31/12/2016	Ψηφισθέντα υπό του Δ.Σ.	Επικυρωθέντα από την αρμόδια αρχή	
00-8222.008	ΑΠΟΔΟΣΗ ΧΑΡΤΟΣΗΜΟΥ ΠΑΡΑΧΩΡΗΣΗΣ ΧΩΡΩΝ ΔΙΑΦ/ΚΩΝ ΠΙΝΑΚΙΔΩΝ	3.000,00	0,00	0,00	3.000,00	3.000,00	3.000,00
00-8222.009	ΑΠΟΔΟΣΗ ΟΓΑ ΧΑΡΤΟΣΗΜΟΥ ΠΑΡΑΧΩΡΗΣΗΣ ΧΩΡΩΝ ΔΙΑΦ/ΚΩΝ ΠΙΝΑΚΙΔΩΝ	500,00	0,00	0,00	500,00	500,00	500,00
00-8222.010	Απόδοση ΦΠΑ αποχέτευσης ν.4002/2011	5.000,00	0,00	0,00	5.000,00	5.000,00	5.000,00
00-8222.011	Απόδοση χαρτοσήμου αιρετών απο αντιμισθία	2.500,00	598,50	1.026,00	2.500,00	2.500,00	2.500,00
00-8222.012	Απόδοση ΟΓΑ Χαρτοσήμου αιρετών απο αντιμισθία	500,00	119,70	205,20	500,00	500,00	500,00
Σύνολο Κ.Α. 00-8222		30.700,00	765,28	1.289,68	24.700,00	24.700,00	24.700,00
00-8223	Απόδοση φόρων προμηθευτών εργολάβων ελ. επαγγελματιών κ.λ.π.						
00-8223.001	ΑΠΟΔΟΣΗ ΦΟΡΩΝ ΠΡΟΜΗΘΕΥΤΩΝ, ΕΡΓΟΛΑΒΩΝ, ΕΛΕΥΘΕΡΩΝ ΕΠΑΓΓΕΛΜΑΤΙΩΝ (0149)	200.000,00	75.600,52	200.000,00	200.000,00	200.000,00	200.000,00
00-8223.002	Απόδοση φόρου τόκων 15%	5.000,00	0,00	956,29	1.000,00	1.000,00	1.000,00
Σύνολο Κ.Α. 00-8223		205.000,00	75.600,52	200.956,29	201.000,00	201.000,00	201.000,00
00-8224	Λοιπές αποδόσεις κρατήσεων υπέρ του Δημοσίου	0,00	0,00	0,00	0,00	0,00	0,00
Σύνολο Κ.Α. 00-822		615.700,00	241.777,92	485.809,60	605.700,00	605.700,00	605.700,00
00-823	Απόδοση Ασφαλιστικών εισφορών						
00-8231	Εισφορές σε ασφαλιστικούς οργανισμούς και ταμεία						
00-8231.001	ΑΠΟΔΟΣΗ ΥΓΕΙΟΝΟΜΙΚΗΣ ΠΕΡΙΘΑΛΨΗΣ ΔΗΜΟΣΙΟΥ	3.000,00	1.347,81	2.310,53	2.000,00	2.000,00	2.000,00
00-8231.002	ΑΠΟΔΟΣΗ ΕΙΣΦΟΡΩΝ ΥΠΕΡ ΟΠΑΔ-ΤΥΔΚΥ	800.000,00	303.573,83	520.412,28	800.000,00	800.000,00	800.000,00
00-8231.003	ΑΠΟΔΟΣΗ ΕΙΣΦΟΡΩΝ ΥΠΕΡ ΙΚΑ	750.000,00	417.782,11	716.197,90	750.000,00	750.000,00	750.000,00
00-8231.004	ΑΠΟΔΟΣΗ ΕΙΣΦΟΡΩΝ ΥΠΕΡ ΕΤΑΑ - ΤΣΜΕΔΕ	90.000,00	33.813,86	57.966,62	90.000,00	90.000,00	90.000,00

Κωδικός (ΚΑ)	Τίτλος	ΠΡΟΗΓΟΥΜΕΝΟ ΟΙΚΟΝΟΜΙΚΟ ΕΤΟΣ 2016			ΟΙΚΟΝΟΜΙΚΟ ΕΤΟΣ 2017		Αυξομειώσεις βάσει αναμορφώσεων
		Διαμορφωθέντα μέχρι 31/07/2016	Ενταλθέντα μέχρι 31/07/2016	Εκτίμηση Πληρ/ντων μέχρι 31/12/2016	Ψηφισθέντα υπό του Δ.Σ.	Επικυρωθέντα από την αρμόδια αρχή	
00-8231.005	ΑΠΟΔΟΣΗ ΕΙΣΦΟΡΩΝ ΣΤΟ ΕΤΑΑ - ΤΑΝ (ΤΑΜΕΙΟ ΝΟΜΙΚΩΝ)	2.500,00	962,10	1.649,31	2.500,00	2.500,00	2.500,00
00-8231.006	ΤΑΔΚΥ-ΤΠΔΥ ΜΙΣΘΟΔΟΣΙΑΣ	85.000,00	31.673,76	54.297,87	85.000,00	85.000,00	85.000,00
00-8231.007	ΑΠΟΔΟΣΗ ΕΙΣΦΟΡΩΝ ΥΠΕΡ ΤΑΔΚΥ-ΤΕΑΔΥ (μισθοδοσία)	250.000,00	116.458,35	199.642,89	250.000,00	250.000,00	250.000,00
00-8231.008	ΑΠΟΔΟΣΗ ΕΙΣΦΟΡΩΝ ΥΠΕΡ ΤΣΑΥ	3.000,00	0,00	0,00	3.000,00	3.000,00	3.000,00
00-8231.009	ΑΠΟΔΟΣΗ ΕΙΣΦΟΡΩΝ ΥΠΕΡ ΤΕΑΔΥ	3.000,00	1.011,28	1.733,62	2.000,00	2.000,00	2.000,00
00-8231.010	ΑΠΟΔΟΣΗ ΕΙΣΦΟΡΩΝ ΥΠΕΡ ΤΠΔΥ	3.500,00	622,46	1.067,07	2.500,00	2.500,00	2.500,00
00-8231.011	ΑΠΟΔΟΣΗ ΕΙΣΦΟΡΩΝ ΥΠΕΡ ΜΤΠΥ	3.000,00	1.187,51	2.035,73	2.000,00	2.000,00	2.000,00
00-8231.012	ΑΠΟΔΟΣΗ ΕΙΣΦΟΡΩΝ ΥΠΕΡ ΤΑΚΕ	2.500,00	771,09	1.321,87	2.500,00	2.500,00	2.500,00
00-8231.013	ΑΠΟΔΟΣΗ ΕΙΣΦΟΡΩΝ ΥΠΕΡ ΣΥΛΛΟΓΟΥ ΜΟΝΙΜΩΝ & ΑΟΡΙΣΤΟΥ ΥΠΑΛΛΗΛΩΝ Δ.Π.Φ.	6.000,00	2.671,50	4.579,71	6.000,00	6.000,00	6.000,00
00-8231.014	ΕΙΔΙΚΗ ΕΙΣΦΟΡΑ ΑΛΛΗΛΕΓΓΥΗΣ 2% Ν. 3986/11	100.000,00	45.769,92	78.462,72	100.000,00	100.000,00	100.000,00
00-8231.015	ΕΙΔΙΚΗ ΕΙΣΦΟΡΑ ΤΑΔΚΥ - ΤΠΔΥ 1% Ν. 3986/11	50.000,00	19.361,62	33.191,35	50.000,00	50.000,00	50.000,00
00-8231.016	Εισφορά υπέρ ΤΠΔΥ - ΔΗΜΟΣΙΟΥ 1% Ν.3986/11	5.000,00	176,19	302,04	5.000,00	5.000,00	5.000,00
00-8231.017	ΤΑΔΚΥ-ΤΠΔΥ ΠΡΟΜΗΘΕΥΤΩΝ	1.000,00	178,17	0,00	1.000,00	1.000,00	1.000,00
00-8231.018	ΕΙΔΙΚΗ ΕΙΣΦΟΡΑ ΟΑΕΔ 1% Ν.3986/11	20.000,00	10.615,13	18.197,37	20.000,00	20.000,00	20.000,00
00-8231.019	Ειδική εισφορά αλληλ/γής ν.3986/2011 άρ.29 & ν.4024/2011	50.000,00	10.208,58	17.500,42	50.000,00	50.000,00	50.000,00
00-8231.020	Απόδοση εισφορών υπέρ ΙΚΑ - ΤΑΠ - ΔΕΗ	0,00	0,00	0,00	0,00	0,00	0,00
00-8231.021	Απόδοση εισφορών υπέρ ΤΑΥΤΕΚΩ - ΤΕΑΠΑΠ - ΔΕΗ	0,00	0,00	0,00	0,00	0,00	0,00
00-8231.022	Απόδοση εισφορών υπέρ ΤΑΠΠΤ - ΤΑΞΥ	0,00	0,00	0,00	0,00	0,00	0,00
00-8231.023	Απόδοση εισφορών υπέρ ΤΑΠΟΤΕ	0,00	0,00	0,00	0,00	0,00	0,00

Κωδικός (ΚΑ)	Τίτλος	ΠΡΟΗΓΟΥΜΕΝΟ ΟΙΚΟΝΟΜΙΚΟ ΕΤΟΣ 2016			ΟΙΚΟΝΟΜΙΚΟ ΕΤΟΣ 2017		Αυξομειώσεις βάσει αναμορφώσεων
		Διαμορφωθέντα μέχρι 31/07/2016	Ενταλθέντα μέχρι 31/07/2016	Εκτίμηση Πληρ/ντων μέχρι 31/12/2016	Ψηφισθέντα υπό του Δ.Σ.	Επικυρωθέντα από την αρμόδια αρχή	
00-8231.024	ΑΠΟΔΟΣΗ ΕΙΣΦΟΡΩΝ ΥΠΕΡ ΤΑΔΚΥ-ΤΕΑΔΥ (προμηθευτών)	5.000,00	534,53	0,00	5.000,00	5.000,00	5.000,00
00-8231.025	ΑΠΟΔΟΣΗ ΕΙΣΦΟΡΩΝ ΥΠΕΡ ΤΑΔΚΥ - ΤΠΔΥ (μισθοδοσία)	0,00	0,00	0,00	0,00	0,00	0,00
00-8231.026	ΑΠΟΔΟΣΗ ΕΙΣΦΟΡΩΝ ΥΠΕΡ ΤΑΔΚΥ - ΤΠΔΥ (προμηθευτών)	0,00	0,00	0,00	0,00	0,00	0,00
Σύνολο Κ.Α. 00-8231		2.232.500,00	998.719,80	1.710.869,30	2.228.500,00	2.228.500,00	2.228.500,00
00-8232	Εισφορά για το εφάπαξ βοήθημα του Ν 103/75	0,00	0,00	0,00	0,00	0,00	0,00
Σύνολο Κ.Α. 00-823		2.232.500,00	998.719,80	1.710.869,30	2.228.500,00	2.228.500,00	2.228.500,00
00-824	Λοιπές εισπράξεις υπέρ τρίτων						
00-8241	Κρατήσεις στις αποδοχές για την εξόφληση δανείων του ΤΠ & Δ						
00-8241.001	ΚΡΑΤΗΣΕΙΣ ΣΤΙΣ ΑΠΟΔΟΧΕΣ ΓΙΑ ΤΗΝ ΕΞΟΦΛΗΣΗ ΔΑΝΕΙΩΝ ΤΟΥ ΤΠ&Δ	300.000,00	98.625,40	169.072,11	300.000,00	300.000,00	300.000,00
00-8241.002	ΚΡΑΤΗΣΕΙΣ ΥΠΕΡ ΤΑΧΥΔΡΟΜΙΚΟΥ ΤΑΜΙΕΥΤΗΡΙΟΥ	100.000,00	26.367,87	45.202,06	100.000,00	100.000,00	100.000,00
Σύνολο Κ.Α. 00-8241		400.000,00	124.993,27	214.274,17	400.000,00	400.000,00	400.000,00
00-8242	Λοιπές κρατήσεις υπέρ τρίτων						
00-8242.001	Απόδοση 22% υπέρ ΕΥΔΑΠ	15.000,00	0,00	0,00	15.000,00	15.000,00	15.000,00
00-8242.002	Απόδοση ποσού από κατάσχεση	15.000,00	489,84	699,77	15.000,00	15.000,00	15.000,00
00-8242.003	Απόδοση υπέρ Ενιαίας Ανεξαρτητης Αρχής Δημοσίων Συμβάσεων	5.000,00	1.321,33	1.750,23	5.000,00	5.000,00	5.000,00
00-8242.004	ΑΠΟΔΟΣΗ ΥΠΕΡ ΔΗΜΟΥ ΧΡΗΜΑΤΙΚΩΝ ΠΟΣΩΝ ΑΠΟ ΑΣΘΕΝΕΙΕΣ-ΑΠΕΡΓΕΙΕΣ ΚΛΠ	10.000,00	5.344,36	10.000,00	10.000,00	10.000,00	10.000,00
Σύνολο Κ.Α. 00-8242		45.000,00	7.155,53	12.450,00	45.000,00	45.000,00	45.000,00
Σύνολο Κ.Α. 00-824		445.000,00	132.148,80	226.724,17	445.000,00	445.000,00	445.000,00
00-825	Πάγιες προκαταβολές						
00-8251	Πάγια προκαταβολή						

Κωδικός (ΚΑ)	Τίτλος	ΠΡΟΗΓΟΥΜΕΝΟ ΟΙΚΟΝΟΜΙΚΟ ΕΤΟΣ 2016			ΟΙΚΟΝΟΜΙΚΟ ΕΤΟΣ 2017		Αυξομειώσεις βάσει αναμορφώσεων
		Διαμορφωθέντα μέχρι 31/07/2016	Ενταλθέντα μέχρι 31/07/2016	Εκτίμηση Πληρ/ντων μέχρι 31/12/2016	Ψηφισθέντα υπό του Δ.Σ.	Επικυρωθέντα από την αρμόδια αρχή	
00-8251.001	Πάγια προκαταβολή	6.000,00	6.000,00	6.000,00	6.000,00	6.000,00	6.000,00
Σύνολο Κ.Α. 00-8251		6.000,00	6.000,00	6.000,00	6.000,00	6.000,00	6.000,00
Σύνολο Κ.Α. 00-825		6.000,00	6.000,00	6.000,00	6.000,00	6.000,00	6.000,00
00-826	Λοιπές επιστροφές						
00-8261	Λοιπές επιστροφές						
00-8261.001	Λοιπές επιστροφές	0,00	0,00	0,00	0,00	0,00	0,00
Σύνολο Κ.Α. 00-8261		0,00	0,00	0,00	0,00	0,00	0,00
00-8262	Επιστροφή χρημάτων λόγω ανάκλησης κατανομής χρηματοδότησης ΠΔΕ.	0,00	0,00	0,00	0,00	0,00	0,00
00-8263	Επιστροφή χρηματοδοτήσεων ΕΣΠΑ λόγω δημοσιονομικής διόρθωσης (ν.4314/2014).	0,00	0,00	0,00	0,00	0,00	0,00
Σύνολο Κ.Α. 00-826		0,00	0,00	0,00	0,00	0,00	0,00
Σύνολο Κ.Α. 00-82		3.634.200,00	1.521.152,64	2.673.699,27	3.620.200,00	3.620.200,00	3.620.200,00
00-83	Επιχορηγούμενες Πληρωμές Υποχρεώσεων Π.Ο.Ε.						
00-831	Πληρωμές υποχρεώσεων λειτουργικών δαπανών (ΠΟΕ)						
00-8311	Αμοιβές και έξοδα προσωπικού	0,00	0,00	0,00	0,00	0,00	0,00
00-8312	Αμοιβές αιρετών αρχόντων και τρίτων	0,00	0,00	0,00	0,00	0,00	0,00
00-8313	Αμοιβές και έξοδα τρίτων Παροχές τρίτων	0,00	0,00	0,00	0,00	0,00	0,00
00-8314	Φόροι - Τέλη	0,00	0,00	0,00	0,00	0,00	0,00
00-8315	Διάφορα έξοδα	0,00	0,00	0,00	0,00	0,00	0,00
00-8316	Δαπάνες προμήθειας αναλωσίμων	0,00	0,00	0,00	0,00	0,00	0,00
00-8317	Λοιπά έξοδα						

Κωδικός (ΚΑ)	Τίτλος	ΠΡΟΗΓΟΥΜΕΝΟ ΟΙΚΟΝΟΜΙΚΟ ΕΤΟΣ 2016			ΟΙΚΟΝΟΜΙΚΟ ΕΤΟΣ 2017		Αυξομειώσεις βάσει αναμορφώσεων
		Διαμορφωθέντα μέχρι 31/07/2016	Ενταλθέντα μέχρι 31/07/2016	Εκτίμηση Πληρ/ντων μέχρι 31/12/2016	Ψηφισθέντα υπό του Δ.Σ.	Επικυρωθέντα από την αρμόδια αρχή	
00-8317.001	Αποδόσεις Κρατήσεων Παρελθόντων Οικονομικών Ετών (Ασφαλιστικές Εισφορές, Απόδοση Φόρων, Δανείων κλπ)	0,00	0,00	0,00	0,00	0,00	0,00
00-8317.002	Χαρτόσημο & ΟΓΑ Χαρτοσήμου Π.Ο.Ε. από εκμισθώσεις ακινήτων	0,00	0,00	0,00	0,00	0,00	0,00
Σύνολο Κ.Α. 00-8317		0,00	0,00	0,00	0,00	0,00	0,00
Σύνολο Κ.Α. 00-831		0,00	0,00	0,00	0,00	0,00	0,00
00-832	Πληρωμές επενδυτικών δαπανών (ΠΟΕ)						
00-8321	Αγορές κτιρίων τεχνικών έργων και προμήθειες παγίων	0,00	0,00	0,00	0,00	0,00	0,00
00-8322	Έργα	0,00	0,00	0,00	0,00	0,00	0,00
00-8323	Μελέτες Έρευνες πειραματικές εργασίες και ειδικές δαπάνες	0,00	0,00	0,00	0,00	0,00	0,00
Σύνολο Κ.Α. 00-832		0,00	0,00	0,00	0,00	0,00	0,00
00-833	Έκτακτα έξοδα (ΠΟΕ)						
00-8331	Φορολογικά πρόστιμα και προσαυξήσεις (ΠΟΕ)	0,00	0,00	0,00	0,00	0,00	0,00
00-8332	Προσαυξήσεις εισφορών Ασφαλιστικών Ταμείων (ΠΟΕ)	0,00	0,00	0,00	0,00	0,00	0,00
Σύνολο Κ.Α. 00-833		0,00	0,00	0,00	0,00	0,00	0,00
Σύνολο Κ.Α. 00-83		0,00	0,00	0,00	0,00	0,00	0,00
00-85	ΠΡΟΒΛΕΨΕΙΣ ΜΗ ΕΙΣΠΡΑΞΗΣ ΕΙΣΠΡΑΚΤΕΩΝ ΥΠΟΛΟΙΠΩΝ ΒΕΒΑΙΩΜΕΝΩΝ ΚΑΤΑ ΤΑ ΠΟΕ ΕΝΤΟΣ ΤΟΥ ΟΙΚΟΝΟΜΙΚΟΥ ΕΤΟΥΣ						
00-851	Προβλέψεις μη εισπραχθής εισπρακτέων υπολοίπων βεβαιωμένων κατά τα ΠΟΕ του οικ. έτους						
00-8511	Προβλέψεις μη εισπραχθής εισπρακτέων υπολοίπων βεβαιωμένων κατά τα ΠΟΕ του οικ. έτους						
00-8511.001	Προβλέψεις μη εισπραχθής εισπρακτέων υπολοίπων βεβαιωμένων κατά τα ΠΟΕ του οικ. έτους	2.294.836,37	0,00	0,00	2.201.131,91	2.201.131,91	2.201.131,91
Σύνολο Κ.Α. 00-8511		2.294.836,37	0,00	0,00	2.201.131,91	2.201.131,91	2.201.131,91
Σύνολο Κ.Α. 00-851		2.294.836,37	0,00	0,00	2.201.131,91	2.201.131,91	2.201.131,91

Κωδικός (ΚΑ)	Τίτλος	ΠΡΟΗΓΟΥΜΕΝΟ ΟΙΚΟΝΟΜΙΚΟ ΕΤΟΣ 2016			ΟΙΚΟΝΟΜΙΚΟ ΕΤΟΣ 2017		Αυξομειώσεις βάσει αναμορφώσεων
		Διαμορφωθέντα μέχρι 31/07/2016	Ενταλθέντα μέχρι 31/07/2016	Εκτίμηση Πληρ/ντων μέχρι 31/12/2016	Ψηφισθέντα υπό του Δ.Σ.	Επικυρωθέντα από την αρμόδια αρχή	
	Σύνολο Κ.Α. 00-85	2.294.836,37	0,00	0,00	2.201.131,91	2.201.131,91	2.201.131,91
	Σύνολο Κ.Α. 00-8	6.182.360,38	1.760.172,81	2.927.023,28	6.099.631,91	6.099.631,91	6.099.631,91
	Σύνολο Κ.Α. 00	12.039.764,59	4.541.771,81	8.030.047,84	10.913.137,81	10.913.137,81	10.913.137,81
10	ΟΙΚΟΝΟΜΙΚΕΣ ΔΙΟΙΚΗΤΙΚΕΣ ΥΠΗΡΕΣΙΕΣ						
10-6	ΕΞΟΔΑ ΧΡΗΣΗΣ						
10-60	ΑΜΟΙΒΕΣ ΚΑΙ ΕΞΟΔΑ ΠΡΟΣΩΠΙΚΟΥ						
10-601	Αποδοχές μονίμων υπαλλήλων						
10-6011	Τακτικές αποδοχές (περιλαμβάνονται βασικός μισθός, δώρα εορτών, γενικά και ειδικά τακτικά επιδόματα)						
10-6011.001	Τακτικές αποδοχές μονίμων διοικητικών (μισθοί, δώρα & τακτικά επιδόματα)	1.251.000,00	697.848,89	1.196.312,38	1.220.000,00	1.220.000,00	1.220.000,00
10-6011.002	Παραπληγικό επίδομα τακτικών υπαλλήλων	1.542,00	1.542,00	1.542,00	0,00	0,00	0,00
10-6011.003	Τακτικές αποδοχές σε υπαλλήλους ΚΕΠ με επιχορ. από ΥΠΕΣΔΔΑ (μισθοί, δώρα & τακτικά επιδόματα)	80.000,00	47.623,00	81.639,43	81.100,00	81.100,00	81.100,00
10-6011.004	Αποδοχές μόνιμου προσωπικού (ΠΕ Δ/ΚΟΥ.) για την υλοποίηση του έργου (SMARTCARE)	0,00	0,00	0,00	0,00	0,00	0,00
10-6011.005	Εφάπαξ αποζημίωση συνταξιούχου υπαλλήλου (άρθρου 56 Ν.3518/2016)	14.503,54	0,00	0,00	14.503,54	14.503,54	14.503,54
	Σύνολο Κ.Α. 10-6011	1.347.045,54	747.013,89	1.279.493,81	1.315.603,54	1.315.603,54	1.315.603,54
10-6012	Αποζημίωση υπερωριακής εργασίας και για εξαιρέσιμες ημέρες και νυκτερινές ώρες και λοιπές πρόσθετες αμοιβές						
10-6012.001	Αποζημίωση υπερωριακής εργασίας τακτικών υπαλλήλων & για εξαιρέσιμες ημέρες & νυκτερινές ώρες & λοιπές πρόσθετες αμοιβές	10.000,00	1.462,60	2.507,31	1.500,00	1.500,00	1.500,00
10-6012.002	Διαχειριστικό επίδομα τακτικών υπαλλήλων	0,00	0,00	0,00	0,00	0,00	0,00
10-6012.003	Υπερωριακή αποζημίωση Ληξιάρχου	0,00	0,00	0,00	0,00	0,00	0,00
10-6012.004	Εκλογική αποζημίωση μονίμων Υπαλλήλων	0,00	0,00	0,00	0,00	0,00	0,00

Κωδικός (ΚΑ)	Τίτλος	ΠΡΟΗΓΟΥΜΕΝΟ ΟΙΚΟΝΟΜΙΚΟ ΕΤΟΣ 2016			ΟΙΚΟΝΟΜΙΚΟ ΕΤΟΣ 2017		Αυξομειώσεις βάσει αναμορφώσεων
		Διαμορφωθέντα μέχρι 31/07/2016	Ενταλθέντα μέχρι 31/07/2016	Εκτίμηση Πληρ/ντων μέχρι 31/12/2016	Ψηφισθέντα υπό του Δ.Σ.	Επικυρωθέντα από την αρμόδια αρχή	
10-6012.005	Αποζημίωση υπερωριακής απασχόλησης υπαλλήλων ΚΕΠ	1.000,00	0,00	0,00	500,00	500,00	500,00
Σύνολο Κ.Α. 10-6012		11.000,00	1.462,60	2.507,31	2.000,00	2.000,00	2.000,00
10-6013	Εφάπαξ βοήθημα του Ν 103/75	0,00	0,00	0,00	0,00	0,00	0,00
Σύνολο Κ.Α. 10-601		1.358.045,54	748.476,49	1.282.001,12	1.317.603,54	1.317.603,54	1.317.603,54
10-602	Αποδοχές τακτικών υπαλλήλων με σύμβαση αορίστου χρόνου						
10-6021	Τακτικές αποδοχές (περιλαμβάνονται βασικός μισθός, δώρα εορτών, γενικά και ειδικά τακτικά επιδόματα)						
10-6021.001	Τακτικές αποδοχές υπαλλήλων αορίστου χρόνου περιλαμβάνονται μισθοί, δώρα κ.λ.π.	255.000,00	144.429,74	247.593,84	255.000,00	255.000,00	255.000,00
10-6021.002	Τακτικές αποδοχές υπαλλήλων ΙΔΑΧ ΚΕΠ	28.000,00	15.660,16	26.845,99	28.000,00	28.000,00	28.000,00
Σύνολο Κ.Α. 10-6021		283.000,00	160.089,90	274.439,83	283.000,00	283.000,00	283.000,00
10-6022	Αποζημίωση υπερωριακής εργασίας και για εξαιρέσιμες ημέρες και νυκτερινές ώρες και λοιπές πρόσθετες αμοιβές						
10-6022.001	Αποζημίωση υπερωριακής εργασίας υπαλλήλων Αορίστου χρόνου	4.000,00	0,00	0,00	1.000,00	1.000,00	1.000,00
10-6022.002	Εκλογική αποζημίωση υπαλλήλων ΙΔΑΧ	0,00	0,00	0,00	0,00	0,00	0,00
Σύνολο Κ.Α. 10-6022		4.000,00	0,00	0,00	1.000,00	1.000,00	1.000,00
Σύνολο Κ.Α. 10-602		287.000,00	160.089,90	274.439,83	284.000,00	284.000,00	284.000,00
10-604	Αποδοχές εκτάκτων υπαλλήλων (επί σύμβαση εκτάκτων υπαλλήλων, ημερομισθίων ωρομισθίων κ.λ.π.)						
10-6041	Τακτικές αποδοχές (περιλαμβάνονται βασικός μισθός, δώρα εορτών, γενικά και ειδικά τακτικά επιδόματα)						
10-6041.001	Τακτικές αποδοχές υπαλλήλων ορισμένου χρόνου	11.000,00	6.377,00	10.932,00	11.000,00	11.000,00	11.000,00
10-6041.002	Αποζημίωση ασκούμενων σπουδαστών ΤΕΙ	4.225,92	0,00	0,00	12.700,00	12.700,00	12.700,00
Σύνολο Κ.Α. 10-6041		15.225,92	6.377,00	10.932,00	23.700,00	23.700,00	23.700,00
10-6042	Αποζημίωση υπερωριακής εργασίας και για εξαιρέσιμες ημέρες και νυκτερινές ώρες και λοιπές πρόσθετες αμοιβές						

Κωδικός (ΚΑ)	Τίτλος	ΠΡΟΗΓΟΥΜΕΝΟ ΟΙΚΟΝΟΜΙΚΟ ΕΤΟΣ 2016			ΟΙΚΟΝΟΜΙΚΟ ΕΤΟΣ 2017		Αυξομειώσεις βάσει αναμορφώσεων
		Διαμορφωθέντα μέχρι 31/07/2016	Ενταλθέντα μέχρι 31/07/2016	Εκτίμηση Πληρ/ντων μέχρι 31/12/2016	Ψηφισθέντα υπό του Δ.Σ.	Επικυρωθέντα από την αρμόδια αρχή	
10-6042.001	Αποζημίωση υπερωριακής εργασίας και για εξαίρεσιμες ημέρες και νυκτερινές ώρες και λοιπές πρόσθετες αμοιβές	0,00	0,00	0,00	500,00	500,00	500,00
Σύνολο Κ.Α. 10-6042		0,00	0,00	0,00	500,00	500,00	500,00
Σύνολο Κ.Α. 10-604		15.225,92	6.377,00	10.932,00	24.200,00	24.200,00	24.200,00
10-605	Εργοδοτικές εισφορές Δήμων και κοινοτήτων κοινωνικής ασφάλισης						
10-6051	Εργοδοτικές εισφορές προσωπικού με σύμβαση Δημοσίου Δικαίου						
10-6051.001	ΟΠΑΔ-ΤΥΔΚΥ εργοδοτική εισφορά	161.500,00	84.872,38	145.495,51	56.000,00	56.000,00	56.000,00
10-6051.002	ΕΤΕΑ ΤΑΔΚΥ-ΤΕΑΔΥ εργοδοτική εισφορά	36.000,00	20.126,09	34.501,87	37.000,00	37.000,00	37.000,00
10-6051.003	ΙΚΑ εργοδοτική εισφορά	10.500,00	0,00	0,00	10.500,00	10.500,00	10.500,00
10-6051.004	εργοδοτική εισφορά ΕΤΑΑ-ΤΣΜΕΔΕ	4.000,00	2.368,87	4.060,92	4.215,00	4.215,00	4.215,00
10-6051.005	ΤΕΑΔΥ ΕΡΓΟΔΟΤΙΚΗ ΕΙΣΦΟΡΑ	800,00	271,20	464,91	800,00	800,00	800,00
10-6051.006	ΟΠΑΔ-ΤΥΔΚΥ εργοδοτική εισφορά υπαλλήλων ΚΕΠ	11.000,00	5.952,91	10.204,99	3.800,00	3.800,00	3.800,00
10-6051.007	ΕΤΕΑ ΤΑΔΚΥ-ΤΕΑΔΥ εργοδοτική εισφορά υπαλλήλων ΚΕΠ	2.500,00	1.353,63	2.320,51	2.700,00	2.700,00	2.700,00
10-6051.008	ΕΡΓΟΔΟΤΙΚΗ ΕΙΣΦΟΡΑ - ΥΓΕΙΟΝΟΜΙΚΗ ΠΕΡΙΘΑΛΨΗ ΔΗΜΟΣΙΟΥ	1.200,00	457,80	784,80	1.100,00	1.100,00	1.100,00
10-6051.009	ΕΦΚΑ ΕΡΓΟΔΟΤΙΚΗ ΥΠΕΡ ΔΗΜΟΣΙΟΥ (Ν. 4387/16)	0,00	0,00	0,00	40.000,00	40.000,00	40.000,00
10-6051.010	ΕΦΚΑ ΕΡΓΟΔΟΤΙΚΗ ΥΠΕΡ ΔΗΜΟΣΙΟΥ (Ν. 4387/16) ΥΠΑΛΛΗΛΩΝ ΚΕΠ	0,00	0,00	0,00	3.000,00	3.000,00	3.000,00
Σύνολο Κ.Α. 10-6051		227.500,00	115.402,88	197.833,51	159.115,00	159.115,00	159.115,00
10-6052	Εργοδοτικές εισφορές υπαλλήλων με σύμβαση αορίστου χρόνου						
10-6052.001	ΙΚΑ εργοδοτική εισφορά υπαλλήλων αοριστού χρόνου	63.000,00	35.589,87	61.011,21	63.000,00	63.000,00	63.000,00
10-6052.002	ΕΡΓΟΔΟΤΙΚΗ ΕΙΣΦΟΡΑ ΕΤΑΑ - ΤΣΜΕΔΕ ΥΠΑΛΛΗΛΩΝ ΑΟΡΙΣΤΟΥ ΧΡΟΝΟΥ	0,00	0,00	0,00	0,00	0,00	0,00

Κωδικός (ΚΑ)	Τίτλος	ΠΡΟΗΓΟΥΜΕΝΟ ΟΙΚΟΝΟΜΙΚΟ ΕΤΟΣ 2016			ΟΙΚΟΝΟΜΙΚΟ ΕΤΟΣ 2017		Αυξομειώσεις βάσει αναμορφώσεων
		Διαμορφωθέντα μέχρι 31/07/2016	Ενταλθέντα μέχρι 31/07/2016	Εκτίμηση Πληρ/ντων μέχρι 31/12/2016	Ψηφισθέντα υπό του Δ.Σ.	Επικυρωθέντα από την αρμόδια αρχή	
10-6052.003	Εργοδοτική εισφορά ΤΑΠΟΤΕ	0,00	0,00	0,00	0,00	0,00	0,00
10-6052.004	ΙΚΑ εργοδοτική εισφορά ΙΔΑΧ υπαλλήλων ΚΕΠ	8.000,00	3.857,76	6.613,30	8.000,00	8.000,00	8.000,00
Σύνολο Κ.Α. 10-6052		71.000,00	39.447,63	67.624,51	71.000,00	71.000,00	71.000,00
10-6054	Εργοδοτικές εισφορές έκτακτου προσωπικού						
10-6054.001	ΙΚΑ εργοδοτική εισφορά ορισμένου χρόνου	3.000,00	1.570,74	2.692,70	2.800,00	2.800,00	2.800,00
10-6054.002	Εργοδοτική εισφορά σκούμενων σπουδαστών ΤΕΙ	242,64	0,00	0,00	730,00	730,00	730,00
Σύνολο Κ.Α. 10-6054		3.242,64	1.570,74	2.692,70	3.530,00	3.530,00	3.530,00
10-6055	Λοιπές εργοδοτικές εισφορές	0,00	0,00	0,00	0,00	0,00	0,00
10-6056	Εργοδοτικές εισφορές Δήμων κοινωνικής ασφάλισης	0,00	0,00	0,00	0,00	0,00	0,00
Σύνολο Κ.Α. 10-605		301.742,64	156.421,25	268.150,72	233.645,00	233.645,00	233.645,00
10-606	Παρεπόμενες παροχές και έξοδα προσωπικού						
10-6061	Παροχές ένδυσης (ένδυση εργατοτεχνικού και ένστολου προσωπικού)						
10-6061.001	Προμήθεια γάλακτος 2013 συν	0,00	0,00	0,00	0,00	0,00	0,00
10-6061.002	Προμήθεια γάλακτος 2015 συν	1.610,00	0,00	0,00	1.610,00	1.610,00	1.610,00
10-6061.003	Προμήθεια γάλακτος 2014 συν	0,00	0,00	0,00	0,00	0,00	0,00
Σύνολο Κ.Α. 10-6061		1.610,00	0,00	0,00	1.610,00	1.610,00	1.610,00
10-6062	Έξοδα κηδείας αποβιούντων υπαλλήλων (άρθρο 64 Ν 3584/07)	1.000,00	0,00	0,00	1.000,00	1.000,00	1.000,00
10-6063	Λοιπές παροχές σε είδος (άρβυλα,γυλέκα,γυαλιά,γαντιά,μάσκες κ.λ.π.)						
10-6063.000	Λοιπές παροχές σε είδος (άρβυλα,γυλέκα,γυαλιά,γαντιά,μάσκες κ.λ.π.)	0,00	0,00	0,00	0,00	0,00	0,00
10-6063.001	Λοιπές παροχές σε είδος (άρβυλα,γυλέκα,γυαλιά,γαντιά,μάσκες κ.λ.π.) 2016 συν	2.000,00	0,00	0,00	2.000,00	2.000,00	2.000,00

Κωδικός (ΚΑ)	Τίτλος	ΠΡΟΗΓΟΥΜΕΝΟ ΟΙΚΟΝΟΜΙΚΟ ΕΤΟΣ 2016			ΟΙΚΟΝΟΜΙΚΟ ΕΤΟΣ 2017		Αυξομειώσεις βάσει αναμορφώσεων
		Διαμορφωθέντα μέχρι 31/07/2016	Ενταλθέντα μέχρι 31/07/2016	Εκτίμηση Πληρ/ντων μέχρι 31/12/2016	Ψηφισθέντα υπό του Δ.Σ.	Επικυρωθέντα από την αρμόδια αρχή	
10-6063.002	Λοιπές παροχές σε είδος (άρβυλα, γιλέκα, γυαλιά, γάντια, μάσκες κ.λ.π.)2017	0,00	0,00	0,00	2.000,00	2.000,00	2.000,00
	Σύνολο Κ.Α. 10-6063	2.000,00	0,00	0,00	4.000,00	4.000,00	4.000,00
	Σύνολο Κ.Α. 10-606	4.610,00	0,00	0,00	6.610,00	6.610,00	6.610,00
10-607	Δαπάνες πρόσληψης, εκπαίδευσης και επιμόρφωσης προσωπικού						
10-6072	Δαπάνες εκπαίδευσης προσωπικού	0,00	0,00	0,00	0,00	0,00	0,00
	Σύνολο Κ.Α. 10-607	0,00	0,00	0,00	0,00	0,00	0,00
	Σύνολο Κ.Α. 10-60	1.966.624,10	1.071.364,64	1.835.523,67	1.866.058,54	1.866.058,54	1.866.058,54
10-61	ΑΜΟΙΒΕΣ ΑΙΡΕΤΩΝ ΚΑΙ ΤΡΙΤΩΝ						
10-611	Αμοιβές και έξοδα ελευθέρων επαγγελματιών						
10-6111	Αμοιβές νομικών και συμβολαιογράφων						
10-6111.001	Αμοιβές Εκτιμητών	0,00	0,00	0,00	0,00	0,00	0,00
	Σύνολο Κ.Α. 10-6111	0,00	0,00	0,00	0,00	0,00	0,00
10-6112	Αμοιβές τεχνικών						
10-6112.001	Τεχνική υπόστηριξη διπλογραφικού συστήματος	0,00	0,00	0,00	0,00	0,00	0,00
10-6112.002	Υπηρεσία ανάπτυξης & εγκατάστασης μηχανογραφικού συστήματος παρακολούθησης οικ/κων δεικτών 2012 συν	0,00	0,00	0,00	0,00	0,00	0,00
10-6112.003		0,00	0,00	0,00	0,00	0,00	0,00
	Σύνολο Κ.Α. 10-6112	0,00	0,00	0,00	0,00	0,00	0,00
10-6114	Αμοιβές καλλιτεχνών	0,00	0,00	0,00	0,00	0,00	0,00
10-6115	Αμοιβές λογιστών						
10-6115.001	Αμοιβή ορκωτών λογιστών για τον έλεγχο των οικονομικών καταστάσεων έτους 2017	0,00	0,00	0,00	12.000,00	12.000,00	12.000,00

Κωδικός (ΚΑ)	Τίτλος	ΠΡΟΗΓΟΥΜΕΝΟ ΟΙΚΟΝΟΜΙΚΟ ΕΤΟΣ 2016			ΟΙΚΟΝΟΜΙΚΟ ΕΤΟΣ 2017		Αυξομειώσεις βάσει αναμορφώσεων
		Διαμορφωθέντα μέχρι 31/07/2016	Ενταλθέντα μέχρι 31/07/2016	Εκτίμηση Πληρ/ντων μέχρι 31/12/2016	Ψηφισθέντα υπό του Δ.Σ.	Επικυρωθέντα από την αρμόδια αρχή	
10-6115.002	Αμοιβή ορκωτών λογιστών για τον έλεγχο των οικονομικών καταστάσεων έτους 2015 συν	6.200,00	0,00	6.200,00	0,00	0,00	0,00
10-6115.003	Αμοιβή ορκωτών λογιστών για τον έλεγχο των οικονομικών καταστάσεων έτους 2016 συν	10.000,00	0,00	0,00	6.200,00	6.200,00	6.200,00
Σύνολο Κ.Α. 10-6115		16.200,00	0,00	6.200,00	18.200,00	18.200,00	18.200,00
Σύνολο Κ.Α. 10-611		16.200,00	0,00	6.200,00	18.200,00	18.200,00	18.200,00
10-614	Αμοιβές τρίτων με την ιδιότητα νομικού προσώπου						
10-6141	Αμοιβές νομικών προσώπων Δημοσίου Δικαίου						
10-6141.001	ΑΜΟΙΒΗ ΓΙΑ ΤΗΝ ΧΟΡΗΓΗΣΗ ΣΤΟΙΧΕΙΩΝ ΑΠΟ ΤΗΝ ΓΕΝΙΚΗ ΓΡΑΜΜΑΤΕΙΑ ΠΛΗΡΟΦΟΡΙΑΚΩΝ ΣΥΣΤΗΜΑΤΩΝ	0,00	0,00	0,00	0,00	0,00	0,00
10-6141.002	Αμοιβή για τη χορήγηση στοιχείων απο ΔΕΔΔΗΕ	0,00	0,00	0,00	0,00	0,00	0,00
Σύνολο Κ.Α. 10-6141		0,00	0,00	0,00	0,00	0,00	0,00
10-6142	Αμοιβές νομικών προσώπων ιδιωτικού δικαίου						
10-6142.001	ΑΜΟΙΒΕΣ ΜΗΧΑΝΟΓΡΑΦΙΚΩΝ ΥΠΗΡΕΣΙΩΝ	24.600,00	0,00	8.961,43	21.100,00	21.100,00	21.100,00
10-6142.002	Υπηρεσία υποστήριξης συστήματος διαχείρισης ενιαίου ηλεκτρονικού αρχείου καταχώρησης εγγράφων	0,00	0,00	0,00	5.000,00	5.000,00	5.000,00
10-6142.003	Εργασίες μαγνητοφώνησης, μαγνητοσκόπησης, απομαγνητοφώνησης, βιβλιοδεσίας & αναπαραγωγής των πρακτικών των συνεδριάσεων Δ.Σ.2016-2017	12.000,00	0,00	4.038,42	2.760,00	2.760,00	2.760,00
10-6142.004	Υποστήριξη - συντήρηση διαδικτυακού τόπου (portal) για την ηλεκτρονική εξυπηρέτηση των πολιτών	4.000,00	0,00	0,00	4.000,00	4.000,00	4.000,00
10-6142.005	Επέκταση δυνατοτήτων WEB TV	4.000,00	0,00	0,00	4.000,00	4.000,00	4.000,00
10-6142.006	Εργασίες μαγνητοφώνησης, μαγνητοσκόπησης, απομαγνητοφώνησης, βιβλιοδεσίας & αναπαραγωγής των πρακτικών των συνεδριάσεων Δ.Σ.2017-2018	0,00	0,00	0,00	12.000,00	12.000,00	12.000,00
10-6142.007	ΕΠΕΚΤΑΣΗ ΤΩΝ ΠΑΡΕΧΟΜΕΝΩΝ ΨΗΦΙΑΚΩΝ ΥΠΗΡΕΣΙΩΝ ΤΟΥ ΔΗΜΟΥ ΑΠΟ ΤΗΝ ΗΛΕΚΤΡΟΝΙΚΗ ΠΥΛΗ	15.000,00	0,00	0,00	15.000,00	15.000,00	15.000,00

Κωδικός (ΚΑ)	Τίτλος	ΠΡΟΗΓΟΥΜΕΝΟ ΟΙΚΟΝΟΜΙΚΟ ΕΤΟΣ 2016			ΟΙΚΟΝΟΜΙΚΟ ΕΤΟΣ 2017		Αυξομειώσεις βάσει αναμορφώσεων
		Διαμορφωθέντα μέχρι 31/07/2016	Ενταλθέντα μέχρι 31/07/2016	Εκτίμηση Πληρ/ντων μέχρι 31/12/2016	Ψηφισθέντα υπό του Δ.Σ.	Επικυρωθέντα από την αρμόδια αρχή	
10-6142.008	Συντήρηση δικτύου ηλεκτρονικών-ψηφιακών μηχανισμών σήμανσης παρουσιών προσωπικού	2.000,00	0,00	1.800,00	2.000,00	2.000,00	2.000,00
10-6142.009	Εγκατάσταση συστήματος ασύρματης δωρεάν πρόσβασης στο διαδίκτυο μέσω ευρυζωνικών υποδομών (wireless hotspot)	20.000,00	0,00	0,00	20.000,00	20.000,00	20.000,00
10-6142.010	Αμοιβή εταιρίας για τη φύλαξη Δημοτικών κτιρίων 2016 -2019	1.000,00	0,00	167,28	802,92	802,92	802,92
10-6142.011	Αμοιβή εταιρίας για τη φύλαξη Δημοτικών κτιρίων 2013 συν	944,04	0,00	944,04	0,00	0,00	0,00
10-6142.012	Αμοιβή εταιρίας για τη φύλαξη Δημοτικών κτιρίων 2011 συν	0,00	0,00	0,00	0,00	0,00	0,00
10-6142.013	Υπηρεσία υποστήριξης μηχ/κού συστήματος παρακολούθησης - ενημέρωσης αναλυτικών & συγκεντρωτικών στοιχείων με την τεχνολογία Web Services	3.000,00	0,00	0,00	3.000,00	3.000,00	3.000,00
10-6142.014	ΥΠΗΡΕΣΙΑ ΥΠΟΣΤΗΡΙΞΗΣ ΣΥΣΤΗΜΑΤΟΣ ΠΑΡΑΚΟΛΟΥΘΗΣΗΣ ΟΙΚΟΝΟΜΙΚΩΝ ΔΕΙΚΤΩΝ	1.800,00	0,00	1.785,60	1.800,00	1.800,00	1.800,00
Σύνολο Κ.Α. 10-6142		88.344,04	0,00	17.696,77	91.462,92	91.462,92	91.462,92
Σύνολο Κ.Α. 10-614		88.344,04	0,00	17.696,77	91.462,92	91.462,92	91.462,92
10-615	ΕΞΟΔΑ ΒΕΒΑΙΩΣΗΣ & ΕΙΣΠΡΑΞΗΣ						
10-6151	ΔΙΚΑΙΩΜΑΤΑ ΤΡΙΤΩΝ (ΔΕΗ Κ.Α.Π.) ΑΠΟ ΤΗΝ ΕΙΣΠΡΑΞΗ ΤΕΛΩΝ & ΦΟΡΩΝ						
10-6151.001	Δικαιώματα τρίτων (ΕΑΤΑ) απο την εισπραξη προστίμων απο παραβάσεις Κ.Ο.Κ.(ΚΥΑ 4588/3.9.2004)	7.500,00	0,00	653,30	10.000,00	10.000,00	10.000,00
Σύνολο Κ.Α. 10-6151		7.500,00	0,00	653,30	10.000,00	10.000,00	10.000,00
Σύνολο Κ.Α. 10-615		7.500,00	0,00	653,30	10.000,00	10.000,00	10.000,00
10-616	Λοιπές αμοιβές και έξοδα τρίτων						
10-6162	Λοιπά έξοδα τρίτων	0,00	0,00	0,00	0,00	0,00	0,00
Σύνολο Κ.Α. 10-616		0,00	0,00	0,00	0,00	0,00	0,00

Κωδικός (ΚΑ)	Τίτλος	ΠΡΟΗΓΟΥΜΕΝΟ ΟΙΚΟΝΟΜΙΚΟ ΕΤΟΣ 2016			ΟΙΚΟΝΟΜΙΚΟ ΕΤΟΣ 2017		Αυξομειώσεις βάσει αναμορφώσεων
		Διαμορφωθέντα μέχρι 31/07/2016	Ενταλθέντα μέχρι 31/07/2016	Εκτίμηση Πληρ/ντων μέχρι 31/12/2016	Ψηφισθέντα υπό του Δ.Σ.	Επικυρωθέντα από την αρμόδια αρχή	
Σύνολο Κ.Α. 10-61		112.044,04	0,00	24.550,07	119.662,92	119.662,92	119.662,92
10-62	ΠΑΡΟΧΕΣ ΤΡΙΤΩΝ						
10-621	Παροχές παραγωγικής διαδικασίας						
10-6211	Αντίτιμο ηλεκτρικού ρεύματος για φωτισμό οδών, πλατειών και κοινόχρηστων χώρων και παραγωγικής διαδικασίας	0,00	0,00	0,00	0,00	0,00	0,00
10-6212	Φωταέριο και φυσικό αέριο παραγωγικής διαδικασίας	0,00	0,00	0,00	0,00	0,00	0,00
10-6213	Ύδρευση παραγωγικής διαδικασίας	0,00	0,00	0,00	0,00	0,00	0,00
Σύνολο Κ.Α. 10-621		0,00	0,00	0,00	0,00	0,00	0,00
10-623	Ενοίκια - Μισθώματα						
10-6231	Μισθώματα εδαφικών εκτάσεων γαιών	0,00	0,00	0,00	0,00	0,00	0,00
10-6232	Μισθώματα κτιρίων - Τεχνικών έργων ακινήτων	30.000,00	17.136,35	29.376,60	30.000,00	30.000,00	30.000,00
10-6233	Μισθώματα μηχανημάτων - Τεχνικών Εγκαταστάσεων	0,00	0,00	0,00	0,00	0,00	0,00
10-6234	Μισθώματα μεταφορικών μέσων						
10-6234.001	Μίσθωση πούλμαν	0,00	0,00	0,00	0,00	0,00	0,00
Σύνολο Κ.Α. 10-6234		0,00	0,00	0,00	0,00	0,00	0,00
10-6235	Μισθώματα επίπλων και λοιπού εξοπλισμού και σκευών και λοιπού εξοπλισμού	0,00	0,00	0,00	0,00	0,00	0,00
10-6236	Λοιπά μισθώματα	0,00	0,00	0,00	0,00	0,00	0,00
Σύνολο Κ.Α. 10-623		30.000,00	17.136,35	29.376,60	30.000,00	30.000,00	30.000,00
10-624	Ενοίκια χρηματοδοτικής μίσθωσης leasing						
10-6241	Leasing εδαφικών εκτάσεων	0,00	0,00	0,00	0,00	0,00	0,00

Κωδικός (ΚΑ)	Τίτλος	ΠΡΟΗΓΟΥΜΕΝΟ ΟΙΚΟΝΟΜΙΚΟ ΕΤΟΣ 2016			ΟΙΚΟΝΟΜΙΚΟ ΕΤΟΣ 2017		Αυξομειώσεις βάσει αναμορφώσεων
		Διαμορφωθέντα μέχρι 31/07/2016	Ενταλθέντα μέχρι 31/07/2016	Εκτίμηση Πληρ/ντων μέχρι 31/12/2016	Ψηφισθέντα υπό του Δ.Σ.	Επικυρωθέντα από την αρμόδια αρχή	
10-6242	Leasing κτιρίων	0,00	0,00	0,00	0,00	0,00	0,00
10-6243	Leasing μηχανημάτων	0,00	0,00	0,00	0,00	0,00	0,00
10-6244	Leasing μεταφορικών μέσων	0,00	0,00	0,00	0,00	0,00	0,00
10-6245	Leasing Επίπλων και λοιπού εξοπλισμού	0,00	0,00	0,00	0,00	0,00	0,00
Σύνολο Κ.Α. 10-624		0,00	0,00	0,00	0,00	0,00	0,00
10-625	Ασφάλιστρα						
10-6251	Ασφάλιστρα ακινήτων						
10-6251.001	Ασφάλιστρα Δημαρχείου 2014 συν	6.500,00	3.249,81	5.571,10	4.000,00	4.000,00	4.000,00
10-6251.002	Ασφάλιστρα Δημαρχείου 2017-2019	0,00	0,00	0,00	4.000,00	4.000,00	4.000,00
10-6251.003	Ασφάλιστρα Δημαρχείου 2013 συν	0,00	0,00	0,00	0,00	0,00	0,00
Σύνολο Κ.Α. 10-6251		6.500,00	3.249,81	5.571,10	8.000,00	8.000,00	8.000,00
10-6252	Ασφάλιστρα μηχανημάτων - Τεχνικών εγκαταστάσεων	0,00	0,00	0,00	0,00	0,00	0,00
10-6253	Ασφάλιστρα μεταφορικών μέσων						
10-6253.001	Ασφάλιστρα μεταφορικών μέσων 2014-2017 συν	1.183,28	589,39	1.010,38	1.000,00	1.000,00	1.000,00
10-6253.002	Ασφάλιστρα μεταφορικών μέσων 2017-2019	0,00	0,00	0,00	1.000,00	1.000,00	1.000,00
Σύνολο Κ.Α. 10-6253		1.183,28	589,39	1.010,38	2.000,00	2.000,00	2.000,00
10-6254	Ασφάλιστρα επίπλων και λοιπού εξοπλισμού	0,00	0,00	0,00	0,00	0,00	0,00
10-6255	Λοιπά Ασφάλιστρα	0,00	0,00	0,00	0,00	0,00	0,00
Σύνολο Κ.Α. 10-625		7.683,28	3.839,20	6.581,48	10.000,00	10.000,00	10.000,00
10-626	Συντήρηση και επισκευή αγαθών διαρκούς χρήσης από τρίτους						

Κωδικός (ΚΑ)	Τίτλος	ΠΡΟΗΓΟΥΜΕΝΟ ΟΙΚΟΝΟΜΙΚΟ ΕΤΟΣ 2016			ΟΙΚΟΝΟΜΙΚΟ ΕΤΟΣ 2017		Αυξομειώσεις βάσει αναμορφώσεων
		Διαμορφωθέντα μέχρι 31/07/2016	Ενταλθέντα μέχρι 31/07/2016	Εκτίμηση Πληρ/ντων μέχρι 31/12/2016	Ψηφισθέντα υπό του Δ.Σ.	Επικυρωθέντα από την αρμόδια αρχή	
10-6261	Συντήρηση και επισκευή κτιρίων ακινήτων του Δήμου						
10-6261.001	Επισκευή και συντήρηση επειγουσας φύσεως κτιρίων του Δήμου	1.500,00	0,00	330,84	1.500,00	1.500,00	1.500,00
10-6261.002	Διαμόρφωση παραρτήματος ΚΕΠ	0,00	0,00	0,00	0,00	0,00	0,00
Σύνολο Κ.Α. 10-6261		1.500,00	0,00	330,84	1.500,00	1.500,00	1.500,00
10-6262	Συντήρηση και επισκευή λοιπών μονίμων εγκαταστάσεων						
10-6262.001	Συντήρηση ηλεκτρ/μηχ/κών εγκαταστάσεων Δημ.Κατ/τος 2017	0,00	0,00	0,00	5.000,00	5.000,00	5.000,00
10-6262.002	Συντήρηση ανελκυστήρος Δημαρχείου (συμπ. ανταλ/κών κι αναλωσίμων) 2017-2019	0,00	0,00	0,00	2.000,00	2.000,00	2.000,00
10-6262.003	Συντήρηση ηλεκ/μηχ/κών εγκαταστάσεων Δημοτικού Καταστήματος 2016 συν	10.000,00	0,00	0,00	3.000,00	3.000,00	3.000,00
10-6262.004	Συντήρηση ηλεκ/μηχ/κών εγκατ/σεων Δημοτικού Καταστήματος 2015 συν	44.876,55	1.088,55	6.955,10	20.000,00	20.000,00	20.000,00
10-6262.005	Συντήρηση ανελκυστήρος Δημαρχείου (συμπ. ανταλ. & αναλ.) 2015-2016 συν	6.000,00	924,62	1.711,74	3.300,00	3.300,00	3.300,00
10-6262.006	Συντήρηση συστημάτων θέρμανσης δημοτικών κτιρίων	2.000,00	0,00	0,00	2.000,00	2.000,00	2.000,00
Σύνολο Κ.Α. 10-6262		62.876,55	2.013,17	8.666,84	35.300,00	35.300,00	35.300,00
10-6263	Συντήρηση και επισκευή μεταφορικών μέσων						
10-6263.001	Συντήρηση αυτ/των (πλύσιμο-γρασάρισμα) 2017	0,00	0,00	0,00	500,00	500,00	500,00
10-6263.002	Συντήρηση αυτ/των (πλύσιμο-γρασάρισμα) 2015 συν	500,00	0,00	75,03	0,00	0,00	0,00
10-6263.003	Συντήρηση αυτ/των (πλύσιμο, γρασάρισμα) 2016 συν	500,00	0,00	0,00	500,00	500,00	500,00
10-6263.004	Συντήρηση ελαστικών αυτ/τών (συμπ/νων ανταλ/κών & αναλωσίμων 2014 συν	1.193,10	0,00	1.193,10	1.000,00	1.000,00	1.000,00
10-6263.005	Συντήρηση ελαστικών αυτ/τών (συμπ/νων ανταλ/κών & αναλωσίμων 2016-2018	500,00	0,00	0,00	500,00	500,00	500,00
Σύνολο Κ.Α. 10-6263		2.693,10	0,00	1.268,13	2.500,00	2.500,00	2.500,00

Κωδικός (ΚΑ)	Τίτλος	ΠΡΟΗΓΟΥΜΕΝΟ ΟΙΚΟΝΟΜΙΚΟ ΕΤΟΣ 2016			ΟΙΚΟΝΟΜΙΚΟ ΕΤΟΣ 2017		Αυξομειώσεις βάσει αναμορφώσεων
		Διαμορφωθέντα μέχρι 31/07/2016	Ενταλθέντα μέχρι 31/07/2016	Εκτίμηση Πληρ/ντων μέχρι 31/12/2016	Ψηφισθέντα υπό του Δ.Σ.	Επικυρωθέντα από την αρμόδια αρχή	
10-6264	Συντήρηση και επισκευή λοιπών μηχανημάτων						
10-6264.001	Συντήρηση & επισκευή λοιπών μηχανημάτων (αριθμομηχανές,μηχανή γραμματοσφίμων,ηλεκτρ.σκούπες κ.λ.π.)	1.500,00	0,00	1.297,64	2.000,00	2.000,00	2.000,00
10-6264.002	Συντήρηση φωτοτυπικών μηχανημάτων & λοιπών μηχανημάτων & προμήθεια τόνερ (συμπ. ανταλ/κών & αναλωσίμων) 2017	0,00	0,00	0,00	5.000,00	5.000,00	5.000,00
10-6264.003	Συντήρηση φωτοτυπικών μηχανημάτων και λοιπών μηχανημάτων & προμήθεια τόνερ (συμπ. Ανταλ/κών & αναλωσίμων) 2016	8.000,00	0,00	0,00	0,00	0,00	0,00
10-6264.004	Συντήρηση φωτοτυπικών μηχ/των & λοιπών μηχ/των & προμήθεια τόνερ (συμπ. ανταλ/κών & αναλωσίμων) 2015 συν	11.933,46	270,60	11.933,46	3.500,00	3.500,00	3.500,00
10-6264.005	Συντήρηση συστήματος σειράς προτεραιότητας ΚΕΠ	2.500,00	289,05	2.478,80	2.500,00	2.500,00	2.500,00
	Σύνολο Κ.Α. 10-6264	23.933,46	559,65	15.709,90	13.000,00	13.000,00	13.000,00
10-6265	Συντήρηση και επισκευή επίπλων και λοιπού εξοπλισμού						
10-6265.001	Συντήρηση πυροσβεστήρων, κτιρίων, οχημάτων και αυτόνομων συστημάτων πυρόσβεσης 2017	0,00	0,00	0,00	2.000,00	2.000,00	2.000,00
10-6265.002	Συντήρηση & επισκευή επίπλων & λοιπού εξοπλισμού	1.000,00	0,00	99,20	2.000,00	2.000,00	2.000,00
10-6265.003	Συντήρηση κλιματιστικών (συμπ. ανταλ/κών κι αναλωσίμων) 2016 συν	2.000,00	0,00	0,00	1.000,00	1.000,00	1.000,00
10-6265.004	Συντήρηση κλιματιστικών (συμπ. ανταλ/κών κι αναλωσίμων) 2017	0,00	0,00	0,00	3.000,00	3.000,00	3.000,00
10-6265.005	Συντήρηση πυροσβεστήρων κτιρίων, οχημάτων και ανταλλακτικών συστημάτων πυρόσβεσης 2016 συν	3.000,00	0,00	0,00	4.000,00	4.000,00	4.000,00
10-6265.006	Συντήρηση πυροσβεστήρων κτιρίων, οχημάτων και ανταλλακτικών συστημάτων πυρόσβεσης 2015 συν	2.850,00	0,00	1.497,66	0,00	0,00	0,00
10-6265.007	Συντήρηση κλιματιστικών 2015 συν	1.200,00	0,00	0,00	0,00	0,00	0,00
10-6265.008	Συντήρηση τηλεφωνικών κέντρων Δημαρχείου, ΚΕΠ κλπ (συμπ. ανταλ/κών & αναλωσίμων) 2015 συν	6.300,00	957,90	2.693,90	0,00	0,00	0,00

Κωδικός (ΚΑ)	Τίτλος	ΠΡΟΗΓΟΥΜΕΝΟ ΟΙΚΟΝΟΜΙΚΟ ΕΤΟΣ 2016			ΟΙΚΟΝΟΜΙΚΟ ΕΤΟΣ 2017		Αυξομειώσεις βάσει αναμορφώσεων
		Διαμορφωθέντα μέχρι 31/07/2016	Ενταλθέντα μέχρι 31/07/2016	Εκτίμηση Πληρ/ντων μέχρι 31/12/2016	Ψηφισθέντα υπό του Δ.Σ.	Επικυρωθέντα από την αρμόδια αρχή	
10-6265.009	Συντήρηση τηλεφωνικών κέντρων Δημαρχείου, ΚΕΠ κλπ (συμπ. ανταλ/κών & αναλωσίμων) 2016 συν	8.000,00	0,00	0,00	8.000,00	8.000,00	8.000,00
10-6265.010	Συντήρηση & επισκευή Η/Υ & περιφερειακών	5.000,00	231,24	464,36	5.000,00	5.000,00	5.000,00
10-6265.011	Συντήρηση τηλεφωνικών κέντρων Δημαρχείου, ΚΕΠ κλπ (συμπ. ανταλ/κών & αναλωσίμων) 2017	0,00	0,00	0,00	4.000,00	4.000,00	4.000,00
10-6265.012	Συντήρηση και επισκευή συστημάτων κλειστού κυκλώματος παρακολούθησης συναγερμών	5.000,00	0,00	1.351,60	3.000,00	3.000,00	3.000,00
Σύνολο Κ.Α. 10-6265		34.350,00	1.189,14	6.106,72	32.000,00	32.000,00	32.000,00
10-6266	Συντήρηση Εφαρμογών λογισμικού						
10-6266.001	Συντήρηση εφαρμογών - προγραμμάτων Η/Υ	21.100,00	0,00	0,00	21.100,00	21.100,00	21.100,00
10-6266.002	Συντήρηση BMS Δημοτικού Καταστήματος 2016 συν	800,00	0,00	0,00	800,00	800,00	800,00
10-6266.003	Συντήρηση - αναβάθμιση δικτύων Η/Υ	10.000,00	0,00	0,00	20.000,00	20.000,00	20.000,00
10-6266.004	Συντήρηση & επέκταση BMS Δημ.Κατ/τος 2017	0,00	0,00	0,00	2.000,00	2.000,00	2.000,00
10-6266.005	Συντήρηση BMS Δημοτικού Καταστήματος 2015	0,00	0,00	0,00	0,00	0,00	0,00
10-6266.006	Συντήρηση - αναβάθμιση δικτύων Υ/Η 2012	0,00	0,00	0,00	0,00	0,00	0,00
10-6266.007	Συντήρηση - αναβάθμιση δικτύων Η/Υ 2015 συν	10.000,00	9.386,13	9.386,13	0,00	0,00	0,00
Σύνολο Κ.Α. 10-6266		41.900,00	9.386,13	9.386,13	43.900,00	43.900,00	43.900,00
Σύνολο Κ.Α. 10-626		167.253,11	13.148,09	41.468,56	128.200,00	128.200,00	128.200,00
10-627	Ύδρευση, φωτισμός, καθαριότητα, αποκομιδή απορριμμάτων (λοιπές παροχές τρίτων)						
10-6271	Ύδρευση δημοτικών κτιρίων κ.λπ.	9.000,00	1.958,00	5.200,00	5.000,00	5.000,00	5.000,00
10-6272	Άρδευση	0,00	0,00	0,00	0,00	0,00	0,00
10-6273	Φωτισμός και κίνηση (με ηλεκτρισμό ή φωταέριο) για δικές τους υπηρεσίες	90.000,00	31.490,00	53.982,86	60.000,00	60.000,00	60.000,00
10-6274	Δαπάνες καθαρισμού γραφείων						

Κωδικός (ΚΑ)	Τίτλος	ΠΡΟΗΓΟΥΜΕΝΟ ΟΙΚΟΝΟΜΙΚΟ ΕΤΟΣ 2016			ΟΙΚΟΝΟΜΙΚΟ ΕΤΟΣ 2017		Αυξομειώσεις βάσει αναμορφώσεων
		Διαμορφωθέντα μέχρι 31/07/2016	Ενταλθέντα μέχρι 31/07/2016	Εκτίμηση Πληρ/ντων μέχρι 31/12/2016	Ψηφισθέντα υπό του Δ.Σ.	Επικυρωθέντα από την αρμόδια αρχή	
10-6274.001	Δαπάνες καθαρισμού υαλοπινάκων Δημοτικών κτιρίων 2013	0,00	0,00	0,00	0,00	0,00	0,00
10-6274.002	Δαπάνες καθαρισμού υαλοπινάκων Δημ. κτιρίου 2012 συν	0,00	0,00	0,00	0,00	0,00	0,00
10-6274.003	Δαπάνες καθαρισμού υαλοπινάκων Δημοτικών κτιρίων	2.500,00	0,00	0,00	3.000,00	3.000,00	3.000,00
Σύνολο Κ.Α. 10-6274		2.500,00	0,00	0,00	3.000,00	3.000,00	3.000,00
10-6275	Δαπάνες καθαρισμού φρεατίων, δεξαμενών κ.λπ.						
10-6275.001	Δαπάνες καθαρισμού φρεατίων, δεξαμενών, απόφραξη αποχετευτικών αγωγών κ.λπ. Δημ. κτιρίου 2011 συν	0,00	0,00	0,00	0,00	0,00	0,00
10-6275.002	Δαπάνες καθαρισμού φρεατίων, δεξαμενών, απόφραξη αποχετευτικών αγωγών κ.λπ. Δημ. κτιρίου	500,00	0,00	0,00	1.000,00	1.000,00	1.000,00
10-6275.003	Δαπάνες καθαρισμού φρεατίων, δεξαμενών απόφραξη αποχετευτικών αγωγών κ.λπ. Δημ. κτιρίου 2013	0,00	0,00	0,00	0,00	0,00	0,00
Σύνολο Κ.Α. 10-6275		500,00	0,00	0,00	1.000,00	1.000,00	1.000,00
10-6276	Δαπάνες εκκένωσης βόθρων						
10-6276.001	Δαπάνες εκκένωσης βόθρων	500,00	0,00	0,00	500,00	500,00	500,00
Σύνολο Κ.Α. 10-6276		500,00	0,00	0,00	500,00	500,00	500,00
10-6277	Δαπάνες συλλογής και μεταφοράς στερεών αποβλήτων και ανακυκλώσιμων υλικών με υποχρεωτική ανάλυση στους ακόλουθους κατωτεροβάθ						
10-6277.001	Λοιπές δαπάνες για ύδρευση, φωτισμό καθαριότητα	0,00	0,00	0,00	0,00	0,00	0,00
10-6277.002	Κοινόχρηστα κτιρίων	0,00	0,00	0,00	0,00	0,00	0,00
10-6277.003	Δαπάνες για απεντόμωση - μυοκτονία Δημοτικών κτιρίων 2014 συν	0,00	0,00	0,00	0,00	0,00	0,00
10-6277.004	Νέες παροχές ΔΕΗ-ΟΤΕ-ΕΥΔΑΠ & επεκτάσεις	0,00	0,00	0,00	0,00	0,00	0,00
10-6277.005	Αποκατάσταση βλαβών ΔΕΗ, ΟΤΕ & ΕΥΔΑΠ	0,00	0,00	0,00	0,00	0,00	0,00
10-6277.006	Δαπάνες για απεντόμωση - μυοκτονία δημοτικών κτιρίων 2015 συν	892,80	0,00	892,80	0,00	0,00	0,00

Κωδικός (ΚΑ)	Τίτλος	ΠΡΟΗΓΟΥΜΕΝΟ ΟΙΚΟΝΟΜΙΚΟ ΕΤΟΣ 2016			ΟΙΚΟΝΟΜΙΚΟ ΕΤΟΣ 2017		Αυξομειώσεις βάσει αναμορφώσεων
		Διαμορφωθέντα μέχρι 31/07/2016	Ενταλθέντα μέχρι 31/07/2016	Εκτίμηση Πληρ/ντων μέχρι 31/12/2016	Ψηφισθέντα υπό του Δ.Σ.	Επικυρωθέντα από την αρμόδια αρχή	
Σύνολο Κ.Α. 10-6277		892,80	0,00	892,80	0,00	0,00	0,00
10-6278	Δαπάνες φύλαξης κτιρίων (αρθ.21 παρ.11 ν.3731/2008)	0,00	0,00	0,00	0,00	0,00	0,00
10-6279	Λοιπές δαπάνες για ύδρευση, άρδευση, φωτισμό, καθαριότητα						
10-6279.001	Λοιπές δαπάνες για ύδρευση, φωτισμό καθαριότητα	500,00	0,00	0,00	500,00	500,00	500,00
10-6279.002	Κοινόχρηστα κτιρίων	1.300,00	72,90	124,97	1.300,00	1.300,00	1.300,00
10-6279.003	Δαπάνες για απεντόμωση - μυοκτονία Δημοτικών κτιρίων 2016 συν	1.500,00	0,00	1.488,00	892,80	892,80	892,80
10-6279.004	Νέες παροχές ΔΕΗ-ΟΤΕ-ΕΥΔΑΠ & επεκτάσεις	5.000,00	0,00	0,00	5.000,00	5.000,00	5.000,00
10-6279.005	Αποκατάσταση βλαβών ΔΕΗ, ΟΤΕ & ΕΥΔΑΠ	2.000,00	0,00	0,00	2.000,00	2.000,00	2.000,00
10-6279.006	Δαπάνες για απεντόμωση - μυοκτονία Δημοτικών κτιρίων 2017	0,00	0,00	0,00	500,00	500,00	500,00
Σύνολο Κ.Α. 10-6279		10.300,00	72,90	1.612,97	10.192,80	10.192,80	10.192,80
Σύνολο Κ.Α. 10-627		113.692,80	33.520,90	61.688,63	79.692,80	79.692,80	79.692,80
Σύνολο Κ.Α. 10-62		318.629,19	67.644,54	139.115,27	247.892,80	247.892,80	247.892,80
10-63	ΦΟΡΟΙ - ΤΕΛΗ						
10-631	Φόροι						
10-6312	Λοιποί φόροι						
10-6312.001	Πρόστιμα ΙΚΑ	5.000,00	0,00	0,00	0,00	0,00	0,00
Σύνολο Κ.Α. 10-6312		5.000,00	0,00	0,00	0,00	0,00	0,00
Σύνολο Κ.Α. 10-631		5.000,00	0,00	0,00	0,00	0,00	0,00
10-632	Τέλη κυκλοφορίας μεταφορικών μέσων						
10-6321	Τέλη κυκλοφορίας επιβατικών αυτοκινήτων						

Κωδικός (ΚΑ)	Τίτλος	ΠΡΟΗΓΟΥΜΕΝΟ ΟΙΚΟΝΟΜΙΚΟ ΕΤΟΣ 2016			ΟΙΚΟΝΟΜΙΚΟ ΕΤΟΣ 2017		Αυξομειώσεις βάσει αναμορφώσεων
		Διαμορφωθέντα μέχρι 31/07/2016	Ενταλθέντα μέχρι 31/07/2016	Εκτίμηση Πληρ/ντων μέχρι 31/12/2016	Ψηφισθέντα υπό του Δ.Σ.	Επικυρωθέντα από την αρμόδια αρχή	
10-6321.000	Τέλη κυκλοφορίας επιβατικών αυτοκινήτων	1.500,00	0,00	0,00	0,00	0,00	0,00
10-6321.001	Τέλη κυκλοφορίας επιβατικών αυτοκινήτων	0,00	0,00	0,00	2.000,00	2.000,00	2.000,00
Σύνολο Κ.Α. 10-6321		1.500,00	0,00	0,00	2.000,00	2.000,00	2.000,00
10-6322	Τέλη κυκλοφορίας φορτηγών αυτοκινήτων	0,00	0,00	0,00	0,00	0,00	0,00
10-6323	Λοιπά τέλη κυκλοφορίας						
10-6323.001	ΚΤΕΟ	600,00	0,00	0,00	1.000,00	1.000,00	1.000,00
Σύνολο Κ.Α. 10-6323		600,00	0,00	0,00	1.000,00	1.000,00	1.000,00
Σύνολο Κ.Α. 10-632		2.100,00	0,00	0,00	3.000,00	3.000,00	3.000,00
Σύνολο Κ.Α. 10-63		7.100,00	0,00	0,00	3.000,00	3.000,00	3.000,00
10-64	ΛΟΙΠΑ ΓΕΝΙΚΑ ΕΞΟΔΑ						
10-641	Έξοδα μεταφορών						
10-6411	Έξοδα κίνησης ιδιόκτητων μεταφορικών μέσων (καύσιμα, λιπαντικά, διόδια κλπ)						
10-6411.001	Προμήθεια καυσίμων αυτ/των & μηχανημάτων 2016-2018	2.000,00	0,00	0,00	5.000,00	5.000,00	5.000,00
10-6411.004	Προμήθεια καυσίμων αυτοκινήτων & μηχ/των 2014 συν	7.000,00	2.837,27	4.863,89	0,00	0,00	0,00
Σύνολο Κ.Α. 10-6411		9.000,00	2.837,27	4.863,89	5.000,00	5.000,00	5.000,00
10-6412	Έξοδα μεταφοράς αγαθών φορτοεκφορτωτικά	0,00	0,00	0,00	0,00	0,00	0,00
10-6413	Μεταφορές προσώπων	0,00	0,00	0,00	0,00	0,00	0,00
10-6414	Μεταφορές εν γένει						
10-6414.000	Μεταφορές εν γένει	500,00	0,00	0,00	0,00	0,00	0,00
10-6414.001	Μεταφορές εν γένει	0,00	0,00	0,00	2.000,00	2.000,00	2.000,00

Κωδικός (ΚΑ)	Τίτλος	ΠΡΟΗΓΟΥΜΕΝΟ ΟΙΚΟΝΟΜΙΚΟ ΕΤΟΣ 2016			ΟΙΚΟΝΟΜΙΚΟ ΕΤΟΣ 2017		Αυξομειώσεις βάσει αναμορφώσεων
		Διαμορφωθέντα μέχρι 31/07/2016	Ενταλθέντα μέχρι 31/07/2016	Εκτίμηση Πληρ/ντων μέχρι 31/12/2016	Ψηφισθέντα υπό του Δ.Σ.	Επικυρωθέντα από την αρμόδια αρχή	
Σύνολο Κ.Α. 10-6414		500,00	0,00	0,00	2.000,00	2.000,00	2.000,00
Σύνολο Κ.Α. 10-641		9.500,00	2.837,27	4.863,89	7.000,00	7.000,00	7.000,00
10-642	Οδοιπορικά έξοδα και έξοδα ταξιδίων						
10-6422	Οδοιπορικά έξοδα και αποζημίωση μετακινούμενων υπαλλήλων	0,00	0,00	0,00	0,00	0,00	0,00
10-6423	Οδοιπορικά έξοδα και αποζημίωση τρίτων	0,00	0,00	0,00	0,00	0,00	0,00
Σύνολο Κ.Α. 10-642		0,00	0,00	0,00	0,00	0,00	0,00
10-646	Έξοδα δημοσιεύσεων						
10-6461	Έξοδα δημοσίευσης οικονομικών καταστάσεων	1.500,00	621,40	1.065,26	1.500,00	1.500,00	1.500,00
10-6462	Δημοσίευση προκηρύξεων						
10-6462.000	Δημοσίευση προκηρύξεων	0,00	0,00	0,00	0,00	0,00	0,00
10-6462.001	Δημοσίευση προκηρύξεων	5.000,00	0,00	616,90	4.000,00	4.000,00	4.000,00
Σύνολο Κ.Α. 10-6462		5.000,00	0,00	616,90	4.000,00	4.000,00	4.000,00
10-6463	Έξοδα λοιπών δημοσιεύσεων	2.000,00	207,62	355,92	2.000,00	2.000,00	2.000,00
Σύνολο Κ.Α. 10-646		8.500,00	829,02	2.038,08	7.500,00	7.500,00	7.500,00
10-647	Έξοδα καλλιτεχνικών, αθλητικών και κοινωνικών δραστηριοτήτων						
10-6471	Έξοδα πολιτιστικών δραστηριοτήτων	0,00	0,00	0,00	0,00	0,00	0,00
10-6472	Έξοδα αθλητικών δραστηριοτήτων	0,00	0,00	0,00	0,00	0,00	0,00
10-6473	Έξοδα οργάνωσης κοινωνικών δραστηριοτήτων						
10-6473.001	Δημιουργία και στελέχωση γραφείου προγραμματισμού	0,00	0,00	0,00	0,00	0,00	0,00
Σύνολο Κ.Α. 10-6473		0,00	0,00	0,00	0,00	0,00	0,00
10-6474	Έξοδα λοιπών παρεμφερών δραστηριοτήτων	0,00	0,00	0,00	0,00	0,00	0,00

Κωδικός (ΚΑ)	Τίτλος	ΠΡΟΗΓΟΥΜΕΝΟ ΟΙΚΟΝΟΜΙΚΟ ΕΤΟΣ 2016			ΟΙΚΟΝΟΜΙΚΟ ΕΤΟΣ 2017		Αυξομειώσεις βάσει αναμορφώσεων
		Διαμορφωθέντα μέχρι 31/07/2016	Ενταλθέντα μέχρι 31/07/2016	Εκτίμηση Πληρ/ντων μέχρι 31/12/2016	Ψηφισθέντα υπό του Δ.Σ.	Επικυρωθέντα από την αρμόδια αρχή	
Σύνολο Κ.Α. 10-647		0,00	0,00	0,00	0,00	0,00	0,00
10-648	Έξοδα κατασκηνώσεων εξοχών και συσσιτίων						
10-6481	Έξοδα λειτουργίας συσσιτίων	0,00	0,00	0,00	0,00	0,00	0,00
10-6482	Έξοδα λειτουργίας κατασκηνώσεων εξοχών	0,00	0,00	0,00	0,00	0,00	0,00
10-6483	Έξοδα οργάνωσης και εκτέλεσης αθλητικών, πολιτιστικών κ.λ.π. εκδηλώσεων στις κατασκηνώσεις	0,00	0,00	0,00	0,00	0,00	0,00
10-6484	Λοιπά έξοδα κατασκηνώσεων εξοχών	0,00	0,00	0,00	0,00	0,00	0,00
Σύνολο Κ.Α. 10-648		0,00	0,00	0,00	0,00	0,00	0,00
Σύνολο Κ.Α. 10-64		18.000,00	3.666,29	6.901,97	14.500,00	14.500,00	14.500,00
10-66	ΔΑΠΑΝΕΣ ΠΡΟΜΗΘΕΙΑΣ ΑΝΑΛΩΣΙΜΩΝ						
10-661	Έντυπα, βιβλία, γραφική ύλη, εκδόσεις						
10-6611	Προμήθεια βιβλίων υπηρεσιών						
10-6611.000	Προμήθεια βιβλίων υπηρεσιών	0,00	0,00	0,00	0,00	0,00	0,00
10-6611.001	Προμήθεια βιβλίων υπηρεσιών	3.500,00	0,00	2.745,36	3.000,00	3.000,00	3.000,00
Σύνολο Κ.Α. 10-6611		3.500,00	0,00	2.745,36	3.000,00	3.000,00	3.000,00
10-6612	Προμήθεια γραφικής ύλης και λοιπά υλικά γραφείων						
10-6612.001	Προμήθεια γραφικής ύλης & λοιπά υλικά γραφείου	12.000,00	0,00	3.974,87	12.000,00	12.000,00	12.000,00
10-6612.002	Προμήθεια σφραγίδων	3.000,00	843,60	1.723,77	3.000,00	3.000,00	3.000,00
10-6612.003	Εκλογικά έξοδα	14.000,00	0,00	0,00	14.000,00	14.000,00	14.000,00
Σύνολο Κ.Α. 10-6612		29.000,00	843,60	5.698,64	29.000,00	29.000,00	29.000,00
10-6613	Προμήθεια εντύπων και υλικών μηχανογράφησης και πολλαπλών εκτυπώσεων						

Κωδικός (ΚΑ)	Τίτλος	ΠΡΟΗΓΟΥΜΕΝΟ ΟΙΚΟΝΟΜΙΚΟ ΕΤΟΣ 2016			ΟΙΚΟΝΟΜΙΚΟ ΕΤΟΣ 2017		Αυξομειώσεις βάσει αναμορφώσεων
		Διαμορφωθέντα μέχρι 31/07/2016	Ενταλθέντα μέχρι 31/07/2016	Εκτίμηση Πληρ/ντων μέχρι 31/12/2016	Ψηφισθέντα υπό του Δ.Σ.	Επικυρωθέντα από την αρμόδια αρχή	
10-6613.001	Προμήθεια εντύπων υπηρεσιών	6.000,00	0,00	1.777,91	4.000,00	4.000,00	4.000,00
10-6613.002	Προμήθεια αναλωσίμων υλικών μηχ/σης (μελάνια)	73.800,00	0,00	38.864,83	74.400,00	74.400,00	74.400,00
Σύνολο Κ.Α. 10-6613		79.800,00	0,00	40.642,74	78.400,00	78.400,00	78.400,00
10-6614	Λοιπές προμήθειες ειδών γραφείου						
10-6614.001	Προμήθεια ταμπελών - πινακίδων	6.000,00	4.154,00	4.321,40	12.000,00	12.000,00	12.000,00
10-6614.002	Προμήθεια φωτοτυπικού υλικού (χαρτί) & μηχανογραφικό χαρτί	15.000,00	0,00	13.478,80	15.000,00	15.000,00	15.000,00
10-6614.003	Προμήθεια ανταλλακτικών αναλωσίμων μηχανογραφικού εξοπλισμού (σκληροί δίσκοι, καλώδια, κάρτες κλπ)	10.000,00	8.694,75	9.143,82	10.000,00	10.000,00	10.000,00
Σύνολο Κ.Α. 10-6614		31.000,00	12.848,75	26.944,02	37.000,00	37.000,00	37.000,00
10-6615	Εκτυπώσεις, εκδόσεις, βιβλιοδετήσεις						
10-6615.001	Προμήθεια βιβλίων διαφόρων εκδόσεων CD - περιοδικών	1.000,00	0,00	464,13	500,00	500,00	500,00
10-6615.002	Εκτυπώσεις, εκδόσεις γενικά & βιβλιοδετήσεις	4.000,00	2.656,80	2.656,80	4.000,00	4.000,00	4.000,00
Σύνολο Κ.Α. 10-6615		5.000,00	2.656,80	3.120,93	4.500,00	4.500,00	4.500,00
Σύνολο Κ.Α. 10-661		148.300,00	16.349,15	79.151,69	151.900,00	151.900,00	151.900,00
10-662	Κλινοστρωμένες είδη κατασκήνωσης και τρόφιμα						
10-6621	Είδη κλινοστρωμών	0,00	0,00	0,00	0,00	0,00	0,00
10-6622	Είδη κατασκήνωσης	0,00	0,00	0,00	0,00	0,00	0,00
Σύνολο Κ.Α. 10-662		0,00	0,00	0,00	0,00	0,00	0,00
10-663	Είδη υγιεινής και καθαριότητας						
10-6631	Προμήθεια υγειονομικού και φαρμακευτικού υλικού	0,00	0,00	0,00	0,00	0,00	0,00
10-6632	Προμήθεια κτηνιατρικού υλικού	0,00	0,00	0,00	0,00	0,00	0,00

Κωδικός (ΚΑ)	Τίτλος	ΠΡΟΗΓΟΥΜΕΝΟ ΟΙΚΟΝΟΜΙΚΟ ΕΤΟΣ 2016			ΟΙΚΟΝΟΜΙΚΟ ΕΤΟΣ 2017		Αυξομειώσεις βάσει αναμορφώσεων
		Διαμορφωθέντα μέχρι 31/07/2016	Ενταλθέντα μέχρι 31/07/2016	Εκτίμηση Πληρ/ντων μέχρι 31/12/2016	Ψηφισθέντα υπό του Δ.Σ.	Επικυρωθέντα από την αρμόδια αρχή	
10-6633	Προμήθεια χημικού υλικού (απολυμαντικά, χημικά κλπ)	0,00	0,00	0,00	0,00	0,00	0,00
10-6634	Προμήθεια ειδών καθαριότητας και ευπρεπισμού						
10-6634.001	ΠΡΟΜΗΘΕΙΑ ΕΙΔΩΝ ΚΑΘΑΡΙΟΤΗΤΑΣ ΚΑΙ ΕΥΠΡΕΠΙΣΜΟΥ	0,00	0,00	0,00	0,00	0,00	0,00
10-6634.002	ΔΑΠΑΝΕΣ ΚΑΘΑΡΙΣΜΟΥ ΓΡΑΦΕΙΩΝ (προμήθεια ειδών καθαριότητας)	15.000,00	0,00	0,00	15.000,00	15.000,00	15.000,00
Σύνολο Κ.Α. 10-6634		15.000,00	0,00	0,00	15.000,00	15.000,00	15.000,00
10-6635	Προμήθεια λοιπών ειδών υγιεινής και καθαριότητας	0,00	0,00	0,00	0,00	0,00	0,00
Σύνολο Κ.Α. 10-663		15.000,00	0,00	0,00	15.000,00	15.000,00	15.000,00
10-664	Καύσιμα και λιπαντικά						
10-6641	Προμήθεια καυσίμων και λιπαντικών για κίνηση μεταφορικών μέσων	0,00	0,00	0,00	0,00	0,00	0,00
10-6642	Προμήθεια καυσίμων και λιπαντικών για κίνηση ανλτιοστασίων	0,00	0,00	0,00	0,00	0,00	0,00
10-6643	Προμήθεια καυσίμων για θέρμανση και φωτισμό	0,00	0,00	0,00	0,00	0,00	0,00
10-6644	Προμήθεια καυσίμων και λιπαντικών για λοιπές ανάγκες	0,00	0,00	0,00	0,00	0,00	0,00
Σύνολο Κ.Α. 10-664		0,00	0,00	0,00	0,00	0,00	0,00
10-665	Υλικό εκτυπώσεων, τυπογραφικών, βιβλιοδετικών και λοιπων εργασιών						
10-6651	Προμήθεια υλικού τοπογραφίσεων και σχεδιάσεων	0,00	0,00	0,00	0,00	0,00	0,00
10-6652	Προμήθεια φωτογραφικού υλικού	0,00	0,00	0,00	0,00	0,00	0,00
10-6653	Προμήθεια κινηματογραφικού υλικού	0,00	0,00	0,00	0,00	0,00	0,00
10-6654	Προμήθεια λοιπού υλικού						
10-6654.001	Προμήθεια υλικού εκτυπώσεων (τόνερ)	0,00	0,00	0,00	0,00	0,00	0,00
Σύνολο Κ.Α. 10-6654		0,00	0,00	0,00	0,00	0,00	0,00

Κωδικός (ΚΑ)	Τίτλος	ΠΡΟΗΓΟΥΜΕΝΟ ΟΙΚΟΝΟΜΙΚΟ ΕΤΟΣ 2016			ΟΙΚΟΝΟΜΙΚΟ ΕΤΟΣ 2017		Αυξομειώσεις βάσει αναμορφώσεων
		Διαμορφωθέντα μέχρι 31/07/2016	Ενταλθέντα μέχρι 31/07/2016	Εκτίμηση Πληρ/ντων μέχρι 31/12/2016	Ψηφισθέντα υπό του Δ.Σ.	Επικυρωθέντα από την αρμόδια αρχή	
Σύνολο Κ.Α. 10-665		0,00	0,00	0,00	0,00	0,00	0,00
10-666	Υλικά συντήρησης κτιρίων και έργων						
10-6661	Υλικά συντήρησης και επισκευής κτιρίων						
10-6661.001	ΠΡΟΜΗΘΕΙΑ ΑΝΤΗΛΙΑΚΩΝ ΜΕΜΒΡΑΝΩΝ ΥΑΛΟΣΤΑΣΙΩΝ ΚΑΙ ΣΚΙΑΣΤΡΩΝ ΔΗΜΟΤΙΚΩΝ ΚΤΙΡΙΩΝ	4.000,00	1.862,13	2.726,91	4.000,00	4.000,00	4.000,00
Σύνολο Κ.Α. 10-6661		4.000,00	1.862,13	2.726,91	4.000,00	4.000,00	4.000,00
10-6662	Υλικά συντήρησης και επισκευής λοιπών εγκαταστάσεων	0,00	0,00	0,00	0,00	0,00	0,00
Σύνολο Κ.Α. 10-666		4.000,00	1.862,13	2.726,91	4.000,00	4.000,00	4.000,00
10-667	Ανταλλακτικά μηχανικού και λοιπού εξοπλισμού						
10-6671	Ανταλλακτικά μεταφορικών μέσων						
10-6671.001	Προμήθεια ελαστικών 2016-2018	1.500,00	0,00	0,00	1.500,00	1.500,00	1.500,00
10-6671.002	Προμήθεια αντ/κων για τη συντήρηση επιβατικών, φορτηγών μ.β. <3,5τ.ν., διτρόχων, και εργασίες ταχογράφων 2014 ΣΥΝ	2.000,00	0,00	1.715,59	0,00	0,00	0,00
10-6671.003	Προμήθεια ανταλλακτικών για τη συντήρηση λοιπών οχημάτων 2015 συν	3.500,00	0,00	0,00	3.500,00	3.500,00	3.500,00
10-6671.004	Προμήθεια ελαστικών 2014 συν	2.386,20	0,00	2.386,20	1.000,00	1.000,00	1.000,00
10-6671.005	Προμήθεια ανταλλακτικών για τη συντήρηση λοιπών οχημάτων 2016 συν	2.000,00	0,00	0,00	2.000,00	2.000,00	2.000,00
10-6671.006	Προμήθεια ανταλλακτικών για τη συντήρηση λοιπών οχημάτων 2017	0,00	0,00	0,00	2.000,00	2.000,00	2.000,00
Σύνολο Κ.Α. 10-6671		11.386,20	0,00	4.101,79	10.000,00	10.000,00	10.000,00
10-6672	Ανταλλακτικά λοιπών μηχανημάτων						
10-6672.001	Προμήθεια φίλτρων κλιματισμού Δημαρχείου	0,00	0,00	0,00	0,00	0,00	0,00
Σύνολο Κ.Α. 10-6672		0,00	0,00	0,00	0,00	0,00	0,00

Κωδικός (ΚΑ)	Τίτλος	ΠΡΟΗΓΟΥΜΕΝΟ ΟΙΚΟΝΟΜΙΚΟ ΕΤΟΣ 2016			ΟΙΚΟΝΟΜΙΚΟ ΕΤΟΣ 2017		Αυξομειώσεις βάσει αναμορφώσεων
		Διαμορφωθέντα μέχρι 31/07/2016	Ενταλθέντα μέχρι 31/07/2016	Εκτίμηση Πληρ/ντων μέχρι 31/12/2016	Ψηφισθέντα υπό του Δ.Σ.	Επικυρωθέντα από την αρμόδια αρχή	
10-6673	Ανταλλακτικά επίπλων και σκευών και λοιπού εξοπλισμού	0,00	0,00	0,00	0,00	0,00	0,00
Σύνολο Κ.Α. 10-667		11.386,20	0,00	4.101,79	10.000,00	10.000,00	10.000,00
10-668	Υλικά φαρμακείου						
10-6681	Υλικά φαρμακείου	200,00	0,00	0,00	200,00	200,00	200,00
10-6682	Λοιπά υλικά άμεσης ανάλωσης	0,00	0,00	0,00	0,00	0,00	0,00
Σύνολο Κ.Α. 10-668		200,00	0,00	0,00	200,00	200,00	200,00
10-669	Λοιπές προμήθειες						
10-6691	Προμήθεια ειδών σημαιοστολισμού και φωταγωγήσεων						
10-6691.001	Προμήθεια σημαίων	4.000,00	1.555,95	2.295,18	5.000,00	5.000,00	5.000,00
Σύνολο Κ.Α. 10-6691		4.000,00	1.555,95	2.295,18	5.000,00	5.000,00	5.000,00
10-6692		0,00	0,00	0,00	0,00	0,00	0,00
10-6693		0,00	0,00	0,00	0,00	0,00	0,00
10-6699	Λοιπές προμήθειες αναλωσίμων	0,00	0,00	0,00	0,00	0,00	0,00
Σύνολο Κ.Α. 10-669		4.000,00	1.555,95	2.295,18	5.000,00	5.000,00	5.000,00
Σύνολο Κ.Α. 10-66		182.886,20	19.767,23	88.275,57	186.100,00	186.100,00	186.100,00
Σύνολο Κ.Α. 10-6		2.605.283,53	1.162.442,70	2.094.366,55	2.437.214,26	2.437.214,26	2.437.214,26
10-7	ΕΠΕΝΔΥΣΕΙΣ						
10-71	ΑΓΟΡΕΣ ΚΤΙΡΙΩΝ ΤΕΧΝΙΚΩΝ ΕΡΓΩΝ ΚΑΙ ΠΡΟΜΗΘΕΙΕΣ ΠΑΓΙΩΝ						
10-711	Απαλλοτριώσεις και αγορές εδαφικών εκτάσεων						
10-7111	Απαλλοτριώσεις οικοπέδων και εδαφικών εκτάσεων	0,00	0,00	0,00	0,00	0,00	0,00
10-7112	Αγορές οικοπέδων και εδαφικών εκτάσεων	0,00	0,00	0,00	0,00	0,00	0,00

Κωδικός (ΚΑ)	Τίτλος	ΠΡΟΗΓΟΥΜΕΝΟ ΟΙΚΟΝΟΜΙΚΟ ΕΤΟΣ 2016			ΟΙΚΟΝΟΜΙΚΟ ΕΤΟΣ 2017		Αυξομειώσεις βάσει αναμορφώσεων
		Διαμορφωθέντα μέχρι 31/07/2016	Ενταλθέντα μέχρι 31/07/2016	Εκτίμηση Πληρ/ντων μέχρι 31/12/2016	Ψηφισθέντα υπό του Δ.Σ.	Επικυρωθέντα από την αρμόδια αρχή	
Σύνολο Κ.Α. 10-711		0,00	0,00	0,00	0,00	0,00	0,00
10-712	Απαλλοτριώσεις και αγορές κτιρίων τεχνικών έργων						
10-7121	Απαλλοτριώσεις κτιρίων - εγκαταστάσεων κτιρίων - τεχνικών έργων						
10-7121.001	Απαλλοτρίωση Φλοίσβου	0,00	0,00	0,00	0,00	0,00	0,00
Σύνολο Κ.Α. 10-7121		0,00	0,00	0,00	0,00	0,00	0,00
10-7122	Αγορές κτιρίων εγκαταστάσεων κτιρίων - τεχνικών έργων						
10-7122.001	Αγορά ακινήτου επί της οδού Έλλης (10η δόση)	0,00	0,00	0,00	0,00	0,00	0,00
Σύνολο Κ.Α. 10-7122		0,00	0,00	0,00	0,00	0,00	0,00
Σύνολο Κ.Α. 10-712		0,00	0,00	0,00	0,00	0,00	0,00
10-713	Προμήθειες παγίων						
10-7131	Μηχανήματα και λοιπός εξοπλισμός						
10-7131.001	Προμήθεια λοιπού κεφαλαιακού εξοπλισμού	15.000,00	13.264,83	14.887,87	18.000,00	18.000,00	18.000,00
10-7131.002	Προμήθεια συστήματος σειράς προτεραιότητας	14.000,00	0,00	0,00	15.000,00	15.000,00	15.000,00
10-7131.003	Επέκταση συστήματος σειράς προτεραιότητας ΚΕΠ	0,00	0,00	0,00	0,00	0,00	0,00
10-7131.004	Προμήθεια,εγκατάσταση & λειτουργία ηλεκτρονικού - ψηφιακού μηχανισμού σήμανσης παρουσιών προσωπικού 2014 συν	0,00	0,00	0,00	0,00	0,00	0,00
10-7131.005	Προμήθεια συστήματος εξαερισμού ΚΕΠ Αγ.Βαρβάρας	0,00	0,00	0,00	0,00	0,00	0,00
Σύνολο Κ.Α. 10-7131		29.000,00	13.264,83	14.887,87	33.000,00	33.000,00	33.000,00
10-7132	Μεταφορικά μέσα	0,00	0,00	0,00	0,00	0,00	0,00
10-7133	Έπιπλα σκέυη						
10-7133.001	Προμήθεια επίπλων & σκευών	15.000,00	0,00	15.000,00	18.000,00	18.000,00	18.000,00

Κωδικός (ΚΑ)	Τίτλος	ΠΡΟΗΓΟΥΜΕΝΟ ΟΙΚΟΝΟΜΙΚΟ ΕΤΟΣ 2016			ΟΙΚΟΝΟΜΙΚΟ ΕΤΟΣ 2017		Αυξομειώσεις βάσει αναμορφώσεων
		Διαμορφωθέντα μέχρι 31/07/2016	Ενταλθέντα μέχρι 31/07/2016	Εκτίμηση Πληρ/ντων μέχρι 31/12/2016	Ψηφισθέντα υπό του Δ.Σ.	Επικυρωθέντα από την αρμόδια αρχή	
Σύνολο Κ.Α. 10-7133		15.000,00	0,00	15.000,00	18.000,00	18.000,00	18.000,00
10-7134	Ηλεκτρονικοί υπολογιστές και ηλεκτρονικά συγκροτήματα και λογισμικά						
10-7134.001	Προμήθεια Η/Υ, τερματικών, περιφερειακών και Η/Υ ειδικών χρήσεων	15.000,00	14.055,21	14.055,21	15.000,00	15.000,00	15.000,00
10-7134.002	Προμήθεια και εγκατάσταση ηλεκτρονικής διαχείρισης μηνυμάτων ΦΑΞ	15.000,00	0,00	0,00	0,00	0,00	0,00
10-7134.003	Προμήθεια συστήματος οπτικής αναγνώρισης χαρακτήρων (OCR) εγγράφων PDF	0,00	0,00	0,00	14.000,00	14.000,00	14.000,00
10-7134.004	Στα πλαίσια επικοινωνίας & εξυπηρέτησης του πολίτη πολυκαναλική προσέγγιση με τη δημιουργία εφαρμογών για επικοινωνία έξυπνων κινητών & Η/Υ - ταμπλετών	18.500,00	0,00	0,00	0,00	0,00	0,00
10-7134.005	Προμήθεια εφαρμογών-προγραμμάτων και αναβαθμίσεων πληροφορικής	15.000,00	14.698,50	14.828,88	18.000,00	18.000,00	18.000,00
10-7134.006	Έκταση διαχείρισης ενιαίου ηλεκτρονικού αρχείου καταχώρησης εγγράφων	20.000,00	0,00	0,00	0,00	0,00	0,00
10-7134.008	Προμήθεια εφαρμογών-προγραμμάτων και αναβαθμίσεων πληροφορικής 2015	0,00	0,00	0,00	0,00	0,00	0,00
Σύνολο Κ.Α. 10-7134		83.500,00	28.753,71	28.884,09	47.000,00	47.000,00	47.000,00
10-7135	Λοιπός εξοπλισμός						
10-7135.001	Προμήθεια πυροσβεστήρων κτιρίων-οχημάτων 2015 συν	760,00	0,00	0,00	0,00	0,00	0,00
10-7135.002	Προμήθεια πυροσβεστήρων κτιρίων-οχημάτων 2017	0,00	0,00	0,00	800,00	800,00	800,00
Σύνολο Κ.Α. 10-7135		760,00	0,00	0,00	800,00	800,00	800,00
Σύνολο Κ.Α. 10-713		128.260,00	42.018,54	58.771,96	98.800,00	98.800,00	98.800,00
Σύνολο Κ.Α. 10-71		128.260,00	42.018,54	58.771,96	98.800,00	98.800,00	98.800,00
10-73	ΕΡΓΑ						
10-731	Δαπάνες κατασκευής κτιρίων, έργων ιδιοκτησίας Δήμου						

Κωδικός (ΚΑ)	Τίτλος	ΠΡΟΗΓΟΥΜΕΝΟ ΟΙΚΟΝΟΜΙΚΟ ΕΤΟΣ 2016			ΟΙΚΟΝΟΜΙΚΟ ΕΤΟΣ 2017		Αυξομειώσεις βάσει αναμορφώσεων
		Διαμορφωθέντα μέχρι 31/07/2016	Ενταλθέντα μέχρι 31/07/2016	Εκτίμηση Πληρ/ντων μέχρι 31/12/2016	Ψηφισθέντα υπό του Δ.Σ.	Επικυρωθέντα από την αρμόδια αρχή	
10-7311	Δαπάνες κατασκευής επέκτασης και συμπλήρωσης κτιρίων ΟΤΑ	0,00	0,00	0,00	0,00	0,00	0,00
10-7312	Δαπάνες κατασκευής τεχνικών έργων ύδρευσης, άρδευσης και αποχέτευσης	0,00	0,00	0,00	0,00	0,00	0,00
Σύνολο Κ.Α. 10-731		0,00	0,00	0,00	0,00	0,00	0,00
10-732	Δαπάνες κατασκευής παγίων (μόνιμων) εγκαταστάσεων κοινής χρήσεως						
10-7321	Κτιριακές εγκαταστάσεις κοινής χρήσης	0,00	0,00	0,00	0,00	0,00	0,00
10-7322	Πλατείες πάρκα παιδότοποι	0,00	0,00	0,00	0,00	0,00	0,00
10-7323	Οδοί - οδοστρώματα						
10-7323.001	0,00	0,00	0,00	0,00	0,00	0,00
Σύνολο Κ.Α. 10-7323		0,00	0,00	0,00	0,00	0,00	0,00
10-7324	Πεζοδρόμια						
10-7324.001	0,00	0,00	0,00	0,00	0,00	0,00
Σύνολο Κ.Α. 10-7324		0,00	0,00	0,00	0,00	0,00	0,00
10-7325	Εγκαταστάσεις ηλ/σμού κοινής χρήσης						
10-7325.001	0,00	0,00	0,00	0,00	0,00	0,00
Σύνολο Κ.Α. 10-7325		0,00	0,00	0,00	0,00	0,00	0,00
10-7326	Λοιπές εγκαταστάσεις κοινής χρήσης						
10-7326.001	0,00	0,00	0,00	0,00	0,00	0,00
Σύνολο Κ.Α. 10-7326		0,00	0,00	0,00	0,00	0,00	0,00
Σύνολο Κ.Α. 10-732		0,00	0,00	0,00	0,00	0,00	0,00
10-733	Επισκευές και συντηρήσεις παγίων εγκαταστάσεων κοινής χρήσεως						
10-7331	Κτιριακές εγκαταστάσεις κοινής χρήσης						

Κωδικός (ΚΑ)	Τίτλος	ΠΡΟΗΓΟΥΜΕΝΟ ΟΙΚΟΝΟΜΙΚΟ ΕΤΟΣ 2016			ΟΙΚΟΝΟΜΙΚΟ ΕΤΟΣ 2017		Αυξομειώσεις βάσει αναμορφώσεων
		Διαμορφωθέντα μέχρι 31/07/2016	Ενταλθέντα μέχρι 31/07/2016	Εκτίμηση Πληρ/ντων μέχρι 31/12/2016	Ψηφισθέντα υπό του Δ.Σ.	Επικυρωθέντα από την αρμόδια αρχή	
10-7331.001	Συντήρηση & επέκταση υδραυλικών εγκαταστάσεων Δημοτικών Κτιρίων 2017	0,00	0,00	0,00	10.000,00	10.000,00	10.000,00
10-7331.002	Συντήρηση & επέκταση υδραυλικών εγκαταστάσεων Δημοτικών κτιρίων 2015 συν	10.633,35	0,00	10.633,35	0,00	0,00	0,00
10-7331.003	Συντήρηση Δημαρχείου & πολιτιστικού κέντρου 2016	50.000,00	0,00	0,00	0,00	0,00	0,00
10-7331.004	Συντήρηση Δημαρχείου & Πολιτιστικού Κέντρου 2017	0,00	0,00	0,00	40.000,00	40.000,00	40.000,00
10-7331.005	Συντήρηση και επέκταση υδραυλικών εγκαταστάσεων Δημοτικών κτιρίων 2016 συν	4.000,00	0,00	0,00	4.000,00	4.000,00	4.000,00
10-7331.006	Συντήρηση Δημοτικών κτιρίων 2016 συν	11.700,00	0,00	11.619,81	11.700,00	11.700,00	11.700,00
10-7331.007	Συντήρηση & επέκταση υδραυλικών εγκαταστάσεων Δημοτικών κτιρίων 2013 συν	0,00	0,00	0,00	0,00	0,00	0,00
10-7331.008	Συντήρηση Δημαρχείου& Πολιτιστικού Κέντρου 2015 συν	11.803,56	11.779,51	11.779,51	0,00	0,00	0,00
10-7331.009	Συντήρηση Δημοτικών κτιρίων 2017	0,00	0,00	0,00	8.000,00	8.000,00	8.000,00
Σύνολο Κ.Α. 10-7331		88.136,91	11.779,51	34.032,67	73.700,00	73.700,00	73.700,00
10-7332	Πλατείες πάρκα παιδότοποι						
10-7332.001	0,00	0,00	0,00	0,00	0,00	0,00
Σύνολο Κ.Α. 10-7332		0,00	0,00	0,00	0,00	0,00	0,00
10-7333	Οδοί - οδοστρώματα						
10-7333.001	0,00	0,00	0,00	0,00	0,00	0,00
Σύνολο Κ.Α. 10-7333		0,00	0,00	0,00	0,00	0,00	0,00
10-7334	Πεζοδρόμια						
10-7334.001	0,00	0,00	0,00	0,00	0,00	0,00
Σύνολο Κ.Α. 10-7334		0,00	0,00	0,00	0,00	0,00	0,00

Κωδικός (ΚΑ)	Τίτλος	ΠΡΟΗΓΟΥΜΕΝΟ ΟΙΚΟΝΟΜΙΚΟ ΕΤΟΣ 2016			ΟΙΚΟΝΟΜΙΚΟ ΕΤΟΣ 2017		Αυξομειώσεις βάσει αναμορφώσεων
		Διαμορφωθέντα μέχρι 31/07/2016	Ενταλθέντα μέχρι 31/07/2016	Εκτίμηση Πληρ/ντων μέχρι 31/12/2016	Ψηφισθέντα υπό του Δ.Σ.	Επικυρωθέντα από την αρμόδια αρχή	
10-7335	Εγκαταστάσεις ηλ/σμού κοινής χρήσης						
10-7335.001	Συντήρηση ηλεκ/μηχ/κών εγκαταστάσεων Δημοτικών κτιρίων 2017	0,00	0,00	0,00	12.000,00	12.000,00	12.000,00
10-7335.002	Συντ. ηλεκτρ/μηχ/κών εγκ/σεων Δημ. Κτιρίων 2015 συν	10.166,07	0,00	10.166,07	0,00	0,00	0,00
10-7335.003	Συντ. ηλεκτρ/μηχ/κών εγκ/σεων Δημ. Κτιρίων 2016 συν	3.000,00	0,00	0,00	3.000,00	3.000,00	3.000,00
Σύνολο Κ.Α. 10-7335		13.166,07	0,00	10.166,07	15.000,00	15.000,00	15.000,00
10-7336	Λοιπές μόνιμες εγκαταστάσεις κοινής χρήσεως	0,00	0,00	0,00	0,00	0,00	0,00
Σύνολο Κ.Α. 10-733		101.302,98	11.779,51	44.198,74	88.700,00	88.700,00	88.700,00
Σύνολο Κ.Α. 10-73		101.302,98	11.779,51	44.198,74	88.700,00	88.700,00	88.700,00
10-74	ΜΕΛΕΤΕΣ, ΕΡΕΥΝΕΣ, ΠΕΙΡΑΜΑΤΙΚΕΣ ΕΡΓΑΣΙΕΣ ΚΑΙ ΕΙΔΙΚΕΣ ΔΑΠΑΝΕΣ						
10-741	Μελέτες - έρευνες και πειραματικές εργασίες						
10-7411	Μελέτες έρευνες για κατασκευές και επέκταση κτιρίων	0,00	0,00	0,00	0,00	0,00	0,00
10-7412	Μελέτες και έρευνες για κατασκευές και επέκταση τεχνικών έργων (πλην κτιρίων)						
10-7412.001	0,00	0,00	0,00	0,00	0,00	0,00
Σύνολο Κ.Α. 10-7412		0,00	0,00	0,00	0,00	0,00	0,00
10-7413	Λοιπές μελέτες						
10-7413.001		0,00	0,00	0,00	0,00	0,00	0,00
10-7413.002		0,00	0,00	0,00	0,00	0,00	0,00
Σύνολο Κ.Α. 10-7413		0,00	0,00	0,00	0,00	0,00	0,00
Σύνολο Κ.Α. 10-741		0,00	0,00	0,00	0,00	0,00	0,00
10-742	Ειδικές Δαπάνες						

Κωδικός (ΚΑ)	Τίτλος	ΠΡΟΗΓΟΥΜΕΝΟ ΟΙΚΟΝΟΜΙΚΟ ΕΤΟΣ 2016			ΟΙΚΟΝΟΜΙΚΟ ΕΤΟΣ 2017		Αυξομειώσεις βάσει αναμορφώσεων
		Διαμορφωθέντα μέχρι 31/07/2016	Ενταλθέντα μέχρι 31/07/2016	Εκτίμηση Πληρ/ντων μέχρι 31/12/2016	Ψηφισθέντα υπό του Δ.Σ.	Επικυρωθέντα από την αρμόδια αρχή	
10-7421	Δαπάνες εφαρμογής Σχεδίου πόλεως	0,00	0,00	0,00	0,00	0,00	0,00
10-7422	Δαπάνες κατεδάφισης αυθαιρέτων ή και επικίνδυνων κτισμάτων	0,00	0,00	0,00	0,00	0,00	0,00
10-7423	Δαπάνες κατεδάφισης ρυμοτομούμενων κτισμάτων	0,00	0,00	0,00	0,00	0,00	0,00
10-7424	Αποζημιώσεις σε θιγόμενους από ρυμοτομία	0,00	0,00	0,00	0,00	0,00	0,00
10-7425	Λοιπές ειδικές δαπάνες	0,00	0,00	0,00	0,00	0,00	0,00
Σύνολο Κ.Α. 10-742		0,00	0,00	0,00	0,00	0,00	0,00
Σύνολο Κ.Α. 10-74		0,00	0,00	0,00	0,00	0,00	0,00
10-75	ΤΙΤΛΟΙ ΠΑΓΙΑΣ ΕΠΕΝΔΥΣΗΣ (ΣΥΜΜΕΤΟΧΕΣ ΣΕ ΕΠΙΧΟΡΗΓΗΣΕΙΣ)						
10-751	Συμμετοχές σε Δημοτικές Επιχειρήσεις						
10-7511	Συμμετοχή σε αμιγείς επιχειρήσεις του Δήμου	0,00	0,00	0,00	0,00	0,00	0,00
10-7512	Συμμετοχή σε αμιγείς Διαδημοτικές επιχειρήσεις (άρθρου 285 ΔΚΚ)	0,00	0,00	0,00	0,00	0,00	0,00
10-7513	Συμμετοχή σε λοιπές επιχειρήσεις των ΟΤΑ (άρθρων 288-291 ΔΚΚ)	0,00	0,00	0,00	0,00	0,00	0,00
Σύνολο Κ.Α. 10-751		0,00	0,00	0,00	0,00	0,00	0,00
10-752	Συμμετοχή σε λοιπές επιχειρήσεις και λοιπά νομικά πρόσωπα						
10-7521	Συμμετοχή σε λοιπές επιχειρήσεις και λοιπά νομικά πρόσωπα	0,00	0,00	0,00	0,00	0,00	0,00
Σύνολο Κ.Α. 10-752		0,00	0,00	0,00	0,00	0,00	0,00
Σύνολο Κ.Α. 10-75		0,00	0,00	0,00	0,00	0,00	0,00
Σύνολο Κ.Α. 10-7		229.562,98	53.798,05	102.970,70	187.500,00	187.500,00	187.500,00
10-8	ΠΑΗΡΩΜΕΣ Π.Ο.Ε. & ΛΟΙΠΕΣ ΑΠΟΛΟΣΕΙΣ ΚΑΙ ΠΡΟΒΛΕΨΕΙΣ						
10-81	ΠΑΗΡΩΜΕΣ ΥΠΟΧΡΕΩΣΕΩΝ (Π.Ο.Ε.)						

Κωδικός (ΚΑ)	Τίτλος	ΠΡΟΗΓΟΥΜΕΝΟ ΟΙΚΟΝΟΜΙΚΟ ΕΤΟΣ 2016			ΟΙΚΟΝΟΜΙΚΟ ΕΤΟΣ 2017		Αυξομειώσεις βάσει αναμορφώσεων
		Διαμορφωθέντα μέχρι 31/07/2016	Ενταλθέντα μέχρι 31/07/2016	Εκτίμηση Πληρ/ντων μέχρι 31/12/2016	Ψηφισθέντα υπό του Δ.Σ.	Επικυρωθέντα από την αρμόδια αρχή	
10-811	Πληρωμές υποχρεώσεων λειτουργικών δαπανών (ΠΟΕ)						
10-8111	Αμοιβές και έξοδα προσωπικού						
10-8111.001	Αμοιβές και έξοδα προσωπικού	7.562,51	6.971,41	6.971,41	7.000,00	7.000,00	7.000,00
	Σύνολο Κ.Α. 10-8111	7.562,51	6.971,41	6.971,41	7.000,00	7.000,00	7.000,00
10-8112	Αμοιβές αρετών αρχόντων και τρίτων	0,00	0,00	0,00	0,00	0,00	0,00
10-8113	Αμοιβές και έξοδα τρίτων Παροχές τρίτων	0,00	0,00	0,00	0,00	0,00	0,00
10-8114	Φόροι - Τέλη	0,00	0,00	0,00	0,00	0,00	0,00
10-8115	Διάφορα έξοδα						
10-8115.001	Διαφορα έξοδα ΠΟΕ	162.369,02	29.048,37	31.592,69	150.000,00	150.000,00	150.000,00
	Σύνολο Κ.Α. 10-8115	162.369,02	29.048,37	31.592,69	150.000,00	150.000,00	150.000,00
10-8116	Δαπάνες προμήθειας αναλωσίμων	0,00	0,00	0,00	0,00	0,00	0,00
10-8117	Λοιπά έξοδα						
10-8117.001	Αποδόσεις Κρατήσεων Παρελθόντων Οικονομικών Ετών (Ασφαλιστικές Εισφορές, Απόδοση Φόρων, Δανείων κλπ)	0,00	0,00	0,00	0,00	0,00	0,00
10-8117.002	Χαρτόσημο & ΟΓΑ Χαρτοσήμου Π.Ο.Ε. από εκμισθώσεις ακινήτων	0,00	0,00	0,00	0,00	0,00	0,00
	Σύνολο Κ.Α. 10-8117	0,00	0,00	0,00	0,00	0,00	0,00
	Σύνολο Κ.Α. 10-811	169.931,53	36.019,78	38.564,10	157.000,00	157.000,00	157.000,00
10-812	Πληρωμές επενδυτικών δαπανών (ΠΟΕ)						
10-8121	Αγορές κτιρίων τεχνικών έργων και προμήθειες παγίων	0,00	0,00	0,00	0,00	0,00	0,00
10-8122	Έργα						

Κωδικός (ΚΑ)	Τίτλος	ΠΡΟΗΓΟΥΜΕΝΟ ΟΙΚΟΝΟΜΙΚΟ ΕΤΟΣ 2016			ΟΙΚΟΝΟΜΙΚΟ ΕΤΟΣ 2017		Αυξομειώσεις βάσει αναμορφώσεων
		Διαμορφωθέντα μέχρι 31/07/2016	Ενταλθέντα μέχρι 31/07/2016	Εκτίμηση Πληρ/ντων μέχρι 31/12/2016	Ψηφισθέντα υπό του Δ.Σ.	Επικυρωθέντα από την αρμόδια αρχή	
10-8122.001	Έργα παρελθόντων ετών	4.567,69	4.567,69	4.567,69	10.000,00	10.000,00	10.000,00
Σύνολο Κ.Α. 10-8122		4.567,69	4.567,69	4.567,69	10.000,00	10.000,00	10.000,00
10-8123	Μελέτες Έρευνες πειραματικές εργασίες και ειδικές δαπάνες	0,00	0,00	0,00	0,00	0,00	0,00
Σύνολο Κ.Α. 10-812		4.567,69	4.567,69	4.567,69	10.000,00	10.000,00	10.000,00
10-813	Έκτακτα έξοδα (ΠΟΕ)						
10-8131	Φορολογικά πρόστιμα και προσαυξήσεις (ΠΟΕ)	0,00	0,00	0,00	0,00	0,00	0,00
10-8132	Προσαυξήσεις εισφορών Ασφαλιστικών Ταμείων (ΠΟΕ)	0,00	0,00	0,00	0,00	0,00	0,00
Σύνολο Κ.Α. 10-813		0,00	0,00	0,00	0,00	0,00	0,00
Σύνολο Κ.Α. 10-81		174.499,22	40.587,47	43.131,79	167.000,00	167.000,00	167.000,00
10-82	ΛΟΙΠΕΣ ΑΠΟΔΟΣΕΙΣ						
10-822	Απόδοση φόρων και λοιπών επιβαρύνσεως						
10-8224	Λοιπές αποδόσεις κρατήσεων υπέρ του Δημοσίου	0,00	0,00	0,00	0,00	0,00	0,00
Σύνολο Κ.Α. 10-822		0,00	0,00	0,00	0,00	0,00	0,00
10-823	Απόδοση Ασφαλιστικών εισφορών						
10-8232	Εισφορά για το εφάπαξ βοήθημα του Ν 103/75	0,00	0,00	0,00	0,00	0,00	0,00
Σύνολο Κ.Α. 10-823		0,00	0,00	0,00	0,00	0,00	0,00
10-826	Λοιπές επιστροφές						
10-8261	Λοιπές επιστροφές						
10-8261.001	Λοιπές επιστροφές	5.000,00	280,65	583,60	5.000,00	5.000,00	5.000,00
Σύνολο Κ.Α. 10-8261		5.000,00	280,65	583,60	5.000,00	5.000,00	5.000,00
10-8262	Επιστροφή χρημάτων λόγω ανάκλησης κατανομής χρηματοδότησης ΠΔΕ.	0,00	0,00	0,00	0,00	0,00	0,00

Κωδικός (ΚΑ)	Τίτλος	ΠΡΟΗΓΟΥΜΕΝΟ ΟΙΚΟΝΟΜΙΚΟ ΕΤΟΣ 2016			ΟΙΚΟΝΟΜΙΚΟ ΕΤΟΣ 2017		Αυξομειώσεις βάσει αναμορφώσεων
		Διαμορφωθέντα μέχρι 31/07/2016	Ενταλθέντα μέχρι 31/07/2016	Εκτίμηση Πληρ/ντων μέχρι 31/12/2016	Ψηφισθέντα υπό του Δ.Σ.	Επικυρωθέντα από την αρμόδια αρχή	
10-8263	Επιστροφή χρηματοδοτήσεων ΕΣΠΑ λόγω δημοσιονομικής διόρθωσης (ν.4314/2014).	0,00	0,00	0,00	0,00	0,00	0,00
Σύνολο Κ.Α. 10-826		5.000,00	280,65	583,60	5.000,00	5.000,00	5.000,00
Σύνολο Κ.Α. 10-82		5.000,00	280,65	583,60	5.000,00	5.000,00	5.000,00
10-83	Επιχορηγούμενες Πληρωμές Υποχρεώσεων Π.Ο.Ε.						
10-831	Πληρωμές υποχρεώσεων λειτουργικών δαπανών (ΠΟΕ)						
10-8311	Αμοιβές και έξοδα προσωπικού	0,00	0,00	0,00	0,00	0,00	0,00
10-8312	Αμοιβές αρετών αρχόντων και τρίτων	0,00	0,00	0,00	0,00	0,00	0,00
10-8313	Αμοιβές και έξοδα τρίτων Παροχές τρίτων	0,00	0,00	0,00	0,00	0,00	0,00
10-8314	Φόροι - Τέλη	0,00	0,00	0,00	0,00	0,00	0,00
10-8315	Διάφορα έξοδα	0,00	0,00	0,00	0,00	0,00	0,00
10-8316	Δαπάνες προμήθειας αναλωσίμων	0,00	0,00	0,00	0,00	0,00	0,00
10-8317	Λοιπά έξοδα						
10-8317.001	Αποδόσεις Κρατήσεων Παρελθόντων Οικονομικών Ετών (Ασφαλιστικές Εισφορές, Απόδοση Φόρων, Δανείων κλπ)	0,00	0,00	0,00	0,00	0,00	0,00
10-8317.002	Χαρτόσημο & ΟΓΑ Χαρτοσήμου Π.Ο.Ε. από εκμισθώσεις ακινήτων	0,00	0,00	0,00	0,00	0,00	0,00
Σύνολο Κ.Α. 10-8317		0,00	0,00	0,00	0,00	0,00	0,00
Σύνολο Κ.Α. 10-831		0,00	0,00	0,00	0,00	0,00	0,00
10-832	Πληρωμές επενδυτικών δαπανών (ΠΟΕ)						
10-8321	Αγορές κτιρίων τεχνικών έργων και προμήθειες παγίων	0,00	0,00	0,00	0,00	0,00	0,00
10-8322	Έργα	0,00	0,00	0,00	0,00	0,00	0,00

Κωδικός (ΚΑ)	Τίτλος	ΠΡΟΗΓΟΥΜΕΝΟ ΟΙΚΟΝΟΜΙΚΟ ΕΤΟΣ 2016			ΟΙΚΟΝΟΜΙΚΟ ΕΤΟΣ 2017		Αυξημειώσεις βάσει αναμορφώσεων
		Διαμορφωθέντα μέχρι 31/07/2016	Ενταλθέντα μέχρι 31/07/2016	Εκτίμηση Πληρ/ντων μέχρι 31/12/2016	Ψηφισθέντα υπό του Δ.Σ.	Επικυρωθέντα από την αρμόδια αρχή	
10-8323	Μελέτες Έρευνες πειραματικές εργασίες και ειδικές δαπάνες	0,00	0,00	0,00	0,00	0,00	0,00
Σύνολο Κ.Α. 10-832		0,00	0,00	0,00	0,00	0,00	0,00
10-833	Έκτακτα έξοδα (ΠΟΕ)						
10-8331	Φορολογικά πρόστιμα και προσαυξήσεις (ΠΟΕ)	0,00	0,00	0,00	0,00	0,00	0,00
10-8332	Προσαυξήσεις εισφορών Ασφαλιστικών Ταμείων (ΠΟΕ)	0,00	0,00	0,00	0,00	0,00	0,00
Σύνολο Κ.Α. 10-833		0,00	0,00	0,00	0,00	0,00	0,00
Σύνολο Κ.Α. 10-83		0,00	0,00	0,00	0,00	0,00	0,00
Σύνολο Κ.Α. 10-8		179.499,22	40.868,12	43.715,39	172.000,00	172.000,00	172.000,00
Σύνολο Κ.Α. 10		3.014.345,73	1.257.108,87	2.241.052,64	2.796.714,26	2.796.714,26	2.796.714,26
15	ΥΠΗΡΕΣΙΕΣ ΠΟΛΙΤΙΣΜΟΥ ΑΘΛΗΤΙΣΜΟΥ ΚΟΙΝΩΝΙΚΗΣ ΠΟΛΙΤΙΚΗΣ						
15-6	ΕΞΟΔΑ ΧΡΗΣΗΣ						
15-60	ΑΜΟΙΒΕΣ ΚΑΙ ΕΞΟΔΑ ΠΡΟΣΩΠΙΚΟΥ						
15-601	Αποδοχές μονίμων υπαλλήλων						
15-6011	Τακτικές αποδοχές (περιλαμβάνονται βασικός μισθός, δώρα εορτών, γενικά και ειδικά τακτικά επιδόματα)						
15-6011.001	Τακτικές αποδοχές μονίμων υπαλλήλων (μισθοί, δώρα κ.λ.π.)	318.000,00	154.594,48	265.019,11	303.000,00	303.000,00	303.000,00
15-6011.002	Αποδοχές μόνιμου προσωπικού για την υλοποίηση του έργου (SMARTCARE)	2.662,96	0,00	0,00	0,00	0,00	0,00
Σύνολο Κ.Α. 15-6011		320.662,96	154.594,48	265.019,11	303.000,00	303.000,00	303.000,00
15-6012	Αποζημίωση υπερωριακής εργασίας και για εξαιρέσιμες ημέρες και νυκτερινές ώρες και λοιπές πρόσθετες αμοιβές						
15-6012.001	Αποζημίωση υπερωριακής απασχόλησης μονίμων υπαλλήλων	10.000,00	1.038,90	1.780,97	3.000,00	3.000,00	3.000,00
15-6012.002	Εκλογική αποζημίωση μονίμων υπαλλήλων	0,00	0,00	0,00	0,00	0,00	0,00

Κωδικός (ΚΑ)	Τίτλος	ΠΡΟΗΓΟΥΜΕΝΟ ΟΙΚΟΝΟΜΙΚΟ ΕΤΟΣ 2016			ΟΙΚΟΝΟΜΙΚΟ ΕΤΟΣ 2017		Αυξομειώσεις βάσει αναμορφώσεων
		Διαμορφωθέντα μέχρι 31/07/2016	Ενταλθέντα μέχρι 31/07/2016	Εκτίμηση Πληρ/ντων μέχρι 31/12/2016	Ψηφισθέντα υπό του Δ.Σ.	Επικυρωθέντα από την αρμόδια αρχή	
Σύνολο Κ.Α. 15-6012		10.000,00	1.038,90	1.780,97	3.000,00	3.000,00	3.000,00
15-6013	Εφάπαξ βοήθημα του Ν 103/75	0,00	0,00	0,00	0,00	0,00	0,00
Σύνολο Κ.Α. 15-601		330.662,96	155.633,38	266.800,08	306.000,00	306.000,00	306.000,00
15-602	Αποδοχές τακτικών υπαλλήλων με σύμβαση αορίστου χρόνου						
15-6021	Τακτικές αποδοχές (περιλαμβάνονται βασικός μισθός, δώρα εορτών, γενικά και ειδικά τακτικά επιδόματα)						
15-6021.001	Τακτικές αποδοχές υπαλλήλων αορίστου χρόνου (μισθοί, δώρα κ.λ.π.)	235.000,00	131.842,98	226.016,54	215.000,00	215.000,00	215.000,00
15-6021.002	Αποδοχές διαθεσιμότητας σχολικών φυλάκων αορίστου χρόνου	0,00	0,00	0,00	0,00	0,00	0,00
15-6021.003	ΤΑΚΤΙΚΕΣ ΑΠΟΔΟΧΕΣ ΚΑΘΑΡΙΣΤΡΙΩΝ ΣΧΟΛΙΚΩΝ ΜΟΝΑΔΩΝ ΑΟΡΙΣΤΟΥ ΧΡΟΝΟΥ (ΜΙΣΘΟΙ, ΔΩΡΑ Κ.Λ.Π.)	145.000,00	79.218,83	135.803,71	131.000,00	131.000,00	131.000,00
15-6021.004	Τακτικές αποδοχές προσωπικού ειδικότητας σχολικών φυλάκων (Επανασύσταση αρθ. 18Ν 4325/15)	110.000,00	46.972,12	80.523,63	90.000,00	90.000,00	90.000,00
15-6021.005	Αποδοχές προσωπικού Ι.Δ.Α.Χ. για την υλοποίηση του (SMARTCARE)	5.662,96	0,00	0,00	0,00	0,00	0,00
Σύνολο Κ.Α. 15-6021		495.662,96	258.033,93	442.343,88	436.000,00	436.000,00	436.000,00
15-6022	Αποζημίωση υπερωριακής εργασίας και για εξαιρέσιμες ημέρες και νυκτερινές ώρες και λοιπές πρόσθετες αμοιβές						
15-6022.001	Αποζημίωση υπερωριακής εργασίας αορίστου χρόνου & εξαιρέσιμες ημέρες & νυκτερινές ώρες & λοιπές αμοιβές	4.000,00	0,00	0,00	1.000,00	1.000,00	1.000,00
15-6022.002	Εκλογική αποζημίωση υπαλλήλων ΙΔΑΧ	0,00	0,00	0,00	0,00	0,00	0,00
Σύνολο Κ.Α. 15-6022		4.000,00	0,00	0,00	1.000,00	1.000,00	1.000,00
Σύνολο Κ.Α. 15-602		499.662,96	258.033,93	442.343,88	437.000,00	437.000,00	437.000,00
15-604	Αποδοχές εκτάκτων υπαλλήλων (επί σύμβαση εκτάκτων υπαλλήλων, ημερομισθίων φορομισθίων κ.λ.π.)						
15-6041	Τακτικές αποδοχές (περιλαμβάνονται βασικός μισθός, δώρα εορτών, γενικά και ειδικά τακτικά επιδόματα)						
15-6041.001	Αποζημίωση ασκούμενων σπουδαστών ΤΕΙ	2.112,96	0,00	0,00	6.400,00	6.400,00	6.400,00

Κωδικός (ΚΑ)	Τίτλος	ΠΡΟΗΓΟΥΜΕΝΟ ΟΙΚΟΝΟΜΙΚΟ ΕΤΟΣ 2016			ΟΙΚΟΝΟΜΙΚΟ ΕΤΟΣ 2017		Αυξομειώσεις βάσει αναμορφώσεων
		Διαμορφωθέντα μέχρι 31/07/2016	Ενταλθέντα μέχρι 31/07/2016	Εκτίμηση Πληρ/ντων μέχρι 31/12/2016	Ψηφισθέντα υπό του Δ.Σ.	Επικυρωθέντα από την αρμόδια αρχή	
Σύνολο Κ.Α. 15-6041		2.112,96	0,00	0,00	6.400,00	6.400,00	6.400,00
15-6042	Αποζημίωση υπερωριακής εργασίας και για εξαιρέσιμες ημέρες και νυκτερινές ώρες και λοιπές πρόσθετες αμοιβές	0,00	0,00	0,00	0,00	0,00	0,00
Σύνολο Κ.Α. 15-604		2.112,96	0,00	0,00	6.400,00	6.400,00	6.400,00
15-605	Εργοδοτικές εισφορές Δήμων και κοινοτήτων κοινωνικής ασφάλισης						
15-6051	Εργοδοτικές εισφορές προσωπικού με σύμβαση Δημοσίου Δικαίου						
15-6051.001	ΟΠΑΔ-ΤΥΔΚΥ εργοδοτική εισφορά μονίμων υπαλλήλων	45.000,00	19.454,33	33.350,28	14.000,00	14.000,00	14.000,00
15-6051.002	ΕΤΕΑ ΤΑΔΚΥ-ΤΕΑΔΥ εργοδοτική εισφορά μονίμων υπαλλήλων	7.000,00	3.685,48	6.317,97	7.200,00	7.200,00	7.200,00
15-6051.003	ΙΚΑ εργοδοτική εισφορά μονίμων υπαλλήλων	17.500,00	5.825,40	9.986,40	17.000,00	17.000,00	17.000,00
15-6051.004	ΕΦΚΑ ΕΡΓΟΔΟΤΙΚΗ ΥΠΕΡ ΔΗΜΟΣΙΟΥ (Ν. 4387/16)	0,00	0,00	0,00	9.000,00	9.000,00	9.000,00
15-6051.005	Εργοδοτική εισφορά - Υγειονομική περίθαλψη Δημοσίου	0,00	0,00	0,00	0,00	0,00	0,00
15-6051.006	Εργοδοτική εισφορά υπέρ ΤΣΑΥ	3.500,00	0,00	0,00	3.500,00	3.500,00	3.500,00
Σύνολο Κ.Α. 15-6051		73.000,00	28.965,21	49.654,65	50.700,00	50.700,00	50.700,00
15-6052	Εργοδοτικές εισφορές υπαλλήλων με σύμβαση αορίστου χρόνου						
15-6052.001	ΙΚΑ εργοδοτική εισφορά αορίστου χρόνου	58.000,00	34.156,27	58.553,61	55.000,00	55.000,00	55.000,00
15-6052.002	ΙΚΑ εργοδοτική εισφορά σχολικών φυλάκων αορίστου χρόνου	28.000,00	11.574,80	19.842,51	23.000,00	23.000,00	23.000,00
15-6052.003	ΙΚΑ εργοδοτική εισφορά καθαριστριών σχολικών μονάδων αορίστου χρόνου.	41.000,00	22.015,56	37.740,96	37.000,00	37.000,00	37.000,00
Σύνολο Κ.Α. 15-6052		127.000,00	67.746,63	116.137,08	115.000,00	115.000,00	115.000,00
15-6054	Εργοδοτικές εισφορές έκτακτου προσωπικού						
15-6054.001	Εργοδοτική εισφορά ασκούμενων σπουδαστών ΤΕΙ	121,32	0,00	0,00	640,00	640,00	640,00

Κωδικός (ΚΑ)	Τίτλος	ΠΡΟΗΓΟΥΜΕΝΟ ΟΙΚΟΝΟΜΙΚΟ ΕΤΟΣ 2016			ΟΙΚΟΝΟΜΙΚΟ ΕΤΟΣ 2017		Αυξομειώσεις βάσει αναμορφώσεων
		Διαμορφωθέντα μέχρι 31/07/2016	Ενταλθέντα μέχρι 31/07/2016	Εκτίμηση Πληρ/ντων μέχρι 31/12/2016	Ψηφισθέντα υπό του Δ.Σ.	Επικυρωθέντα από την αρμόδια αρχή	
Σύνολο Κ.Α. 15-6054		121,32	0,00	0,00	640,00	640,00	640,00
15-6055	Λοιπές εργοδοτικές εισφορές	0,00	0,00	0,00	0,00	0,00	0,00
15-6056	Εργοδοτικές εισφορές Δήμων κοινωνικής ασφάλισης	0,00	0,00	0,00	0,00	0,00	0,00
Σύνολο Κ.Α. 15-605		200.121,32	96.711,84	165.791,73	166.340,00	166.340,00	166.340,00
15-606	Παρεπόμενες παροχές και έξοδα προσωπικού						
15-6061	Παροχές ένδυσης (ένδυση εργατοτεχνικού και ένστολου προσωπικού)						
15-6061.001	Προμήθεια γάλακτος	0,00	0,00	0,00	0,00	0,00	0,00
15-6061.002	Προμήθεια γάλακτος 2015 συν	7.820,00	0,00	0,00	7.820,00	7.820,00	7.820,00
15-6061.003	Προμήθεια γάλακτος 2014 συν	0,00	0,00	0,00	0,00	0,00	0,00
Σύνολο Κ.Α. 15-6061		7.820,00	0,00	0,00	7.820,00	7.820,00	7.820,00
15-6062	Έξοδα κηδείας αποβιούντων υπαλλήλων (άρ. 64 Ν. 3584/07)	1.000,00	0,00	0,00	1.000,00	1.000,00	1.000,00
15-6063	Λοιπές παροχές σε είδος (άρβυλα, γαντιά κ.λ.π.) 2014 συν						
15-6063.000	Λοιπές παροχές σε είδος (άρβυλα, γαντιά κ.λ.π.)	0,00	0,00	0,00	0,00	0,00	0,00
15-6063.001	Λοιπές παροχές σε είδος (άρβυλα, γαντιά κ.λ.π.) 2017	0,00	0,00	0,00	5.000,00	5.000,00	5.000,00
15-6063.002	Λοιπές παροχές σε είδος (άρβυλα, γαντιά κ.λ.π.) 2016 συν	5.000,00	0,00	0,00	5.000,00	5.000,00	5.000,00
Σύνολο Κ.Α. 15-6063		5.000,00	0,00	0,00	10.000,00	10.000,00	10.000,00
Σύνολο Κ.Α. 15-606		13.820,00	0,00	0,00	18.820,00	18.820,00	18.820,00
15-607	Δαπάνες πρόσληψης, εκπαίδευσης και επιμόρφωσης προσωπικού						
15-6072	Δαπάνες εκπαίδευσης προσωπικού	0,00	0,00	0,00	0,00	0,00	0,00
Σύνολο Κ.Α. 15-607		0,00	0,00	0,00	0,00	0,00	0,00
Σύνολο Κ.Α. 15-60		1.046.380,20	510.379,15	874.935,69	934.560,00	934.560,00	934.560,00

Κωδικός (ΚΑ)	Τίτλος	ΠΡΟΗΓΟΥΜΕΝΟ ΟΙΚΟΝΟΜΙΚΟ ΕΤΟΣ 2016			ΟΙΚΟΝΟΜΙΚΟ ΕΤΟΣ 2017		Αυξομειώσεις βάσει αναμορφώσεων
		Διαμορφωθέντα μέχρι 31/07/2016	Ενταλθέντα μέχρι 31/07/2016	Εκτίμηση Πληρ/ντων μέχρι 31/12/2016	Ψηφισθέντα υπό του Δ.Σ.	Επικυρωθέντα από την αρμόδια αρχή	
15-61	ΑΜΟΙΒΕΣ ΑΙΡΕΤΩΝ ΚΑΙ ΤΡΙΤΩΝ						
15-611	Αμοιβές και έξοδα ελευθέρων επαγγελματιών						
15-6111	Αμοιβές νομικών και συμβολαιογράφων	0,00	0,00	0,00	0,00	0,00	0,00
15-6112	Αμοιβές τεχνικών						
15-6112.001	Αμοιβή μηχανικού για τον έλεγχο δόμησης κατά την ανέγερση του κλειστού γυμναστηρίου	7.000,00	0,00	0,00	5.000,00	5.000,00	5.000,00
15-6112.002	Τεχνοοικονομική ανάλυση πρόσθετων προτάσεων βιοκλιματικού σχεδιασμού για το νέο κλειστό γυμναστήριο	0,00	0,00	0,00	0,00	0,00	0,00
	Σύνολο Κ.Α. 15-6112	7.000,00	0,00	0,00	5.000,00	5.000,00	5.000,00
15-6114	Αμοιβές καλλιτεχνών						
15-6114.001	Αμοιβή καλλιτέχνη για την κατασκευή γλυπτών	24.800,00	0,00	0,00	0,00	0,00	0,00
	Σύνολο Κ.Α. 15-6114	24.800,00	0,00	0,00	0,00	0,00	0,00
15-6115	Αμοιβές λογιστών	0,00	0,00	0,00	0,00	0,00	0,00
15-6117	Αμοιβές λοιπών εκτελούντων ειδικές υπηρεσίες με την ιδιότητα του ελεύθερου επαγγελματία						
15-6117.001	Παροχή υπηρεσιών απο εξωτερικούς συνεργάτες ΣΜΕ για την υλοποίηση του έργου "SMARTCARE" συν 2014	0,00	0,00	0,00	0,00	0,00	0,00
	Σύνολο Κ.Α. 15-6117	0,00	0,00	0,00	0,00	0,00	0,00
	Σύνολο Κ.Α. 15-611	31.800,00	0,00	0,00	5.000,00	5.000,00	5.000,00
15-614	Αμοιβές τρίτων με την ιδιότητα νομικού προσώπου						
15-6141	Αμοιβές νομικών προσώπων Δημοσίου Δικαίου						
15-6141.001	Μετρήσεις ηλεκτρομαγνητικής ακτινοβολίας κεραιών σε παιδικές χαρές & λοιπούς συναφείς χώρους αρμοδιότητας του Δήμου	2.000,00	0,00	0,00	1.000,00	1.000,00	1.000,00
	Σύνολο Κ.Α. 15-6141	2.000,00	0,00	0,00	1.000,00	1.000,00	1.000,00

Κωδικός (ΚΑ)	Τίτλος	ΠΡΟΗΓΟΥΜΕΝΟ ΟΙΚΟΝΟΜΙΚΟ ΕΤΟΣ 2016			ΟΙΚΟΝΟΜΙΚΟ ΕΤΟΣ 2017		Αυξομειώσεις βάσει αναμορφώσεων
		Διαμορφωθέντα μέχρι 31/07/2016	Ενταλθέντα μέχρι 31/07/2016	Εκτίμηση Πληρ/ντων μέχρι 31/12/2016	Ψηφισθέντα υπό του Δ.Σ.	Επικυρωθέντα από την αρμόδια αρχή	
15-6142	Αμοιβές νομικών προσώπων ιδιωτικού δικαίου						
15-6142.001		0,00	0,00	0,00	0,00	0,00	0,00
15-6142.002	Πιστοποιήσεις & έλεγχοι παιδικών χαρών, παιδότοπων και συναφών χώρων αρμοδιότητας του Δήμου 2015 συν	3.400,00	0,00	522,75	0,00	0,00	0,00
15-6142.003	Πιστοποιήσεις & έλεγχοι παιδικών χαρών, παιδότοπων και συναφών χώρων αρμοδιότητας του Δήμου 2016 συν	6.000,00	0,00	0,00	3.400,00	3.400,00	3.400,00
15-6142.004	Δαπάνη για την εργασία μετάπτωσης ηλεκτρονικών αρχείων προνοιακών επιδομάτων & εκπαίδευση χρηστών στο πρόγραμμα ΟΠΣΝΑ 2015 συν	15.000,00	6.765,00	6.765,00	0,00	0,00	0,00
15-6142.005	Πιστοποιήσεις & έλεγχοι παιδικών χαρών, παιδότοπων και συναφών χώρων αρμοδιότητας του Δήμου 2017	0,00	0,00	0,00	5.000,00	5.000,00	5.000,00
	Σύνολο Κ.Α. 15-6142	24.400,00	6.765,00	7.287,75	8.400,00	8.400,00	8.400,00
	Σύνολο Κ.Α. 15-614	26.400,00	6.765,00	7.287,75	9.400,00	9.400,00	9.400,00
15-616	Λοιπές αμοιβές και έξοδα τρίτων						
15-6162	Λοιπά έξοδα τρίτων						
15-6162.001	Προστασία λουομένων κατοίκων του Δήμου μας βάσει του άρθρου 75 του Ν. 3463/06	30.000,00	0,00	19.224,80	30.000,00	30.000,00	30.000,00
15-6162.002	Μισθώματα μεταφορικών μέσων (μεταφορά μαθητών) 2013	0,00	0,00	0,00	0,00	0,00	0,00
15-6162.003	ΚΕΠ υγείας	0,00	0,00	0,00	0,00	0,00	0,00
15-6162.004	Ενοικίαση χημικών τουαλετών	1.000,00	0,00	0,00	1.000,00	1.000,00	1.000,00
	Σύνολο Κ.Α. 15-6162	31.000,00	0,00	19.224,80	31.000,00	31.000,00	31.000,00
	Σύνολο Κ.Α. 15-616	31.000,00	0,00	19.224,80	31.000,00	31.000,00	31.000,00
	Σύνολο Κ.Α. 15-61	89.200,00	6.765,00	26.512,55	45.400,00	45.400,00	45.400,00
15-62	ΠΑΡΟΧΕΣ ΤΡΙΤΩΝ						

Κωδικός (ΚΑ)	Τίτλος	ΠΡΟΗΓΟΥΜΕΝΟ ΟΙΚΟΝΟΜΙΚΟ ΕΤΟΣ 2016			ΟΙΚΟΝΟΜΙΚΟ ΕΤΟΣ 2017		Αυξομειώσεις βάσει αναμορφώσεων
		Διαμορφωθέντα μέχρι 31/07/2016	Ενταλθέντα μέχρι 31/07/2016	Εκτίμηση Πληρ/ντων μέχρι 31/12/2016	Ψηφισθέντα υπό του Δ.Σ.	Επικυρωθέντα από την αρμόδια αρχή	
15-621	Παροχές παραγωγικής διαδικασίας						
15-6211	Αντίτιμο ηλεκτρικού ρεύματος για φωτισμό γηπέδων						
15-6211.001	Αντίτιμο ηλεκτρ. ρεύματος για φωτισμό κτιρίων κ.λ.π	0,00	0,00	0,00	0,00	0,00	0,00
15-6211.002	Νέες παροχές ΔΕΗ - ΕΥΔΑΠ	0,00	0,00	0,00	0,00	0,00	0,00
Σύνολο Κ.Α. 15-6211		0,00	0,00	0,00	0,00	0,00	0,00
15-6212	Φωταέριο και φυσικό αέριο παραγωγικής διαδικασίας (Τέλη σύνδεσης & έλεγχος μελέτης για εγκατάσταση φυσικού αερίου)	500,00	0,00	0,00	500,00	500,00	500,00
15-6213	Ύδρευση παραγωγικής διαδικασίας	30.000,00	6.402,00	21.399,00	30.000,00	30.000,00	30.000,00
Σύνολο Κ.Α. 15-621		30.500,00	6.402,00	21.399,00	30.500,00	30.500,00	30.500,00
15-623	Ενοίκια - Μισθώματα						
15-6231	Μισθώματα εδαφικών εκτάσεων γαιών	0,00	0,00	0,00	0,00	0,00	0,00
15-6232	Μισθώματα κτιρίων - Τεχνικών έργων ακινήτων	195.000,00	113.261,40	179.693,42	218.800,00	218.800,00	218.800,00
15-6233	Μισθώματα μηχανημάτων - Τεχνικών Εγκαταστάσεων						
15-6233.001	ΜΙΣΘΩΜΑΤΑ ΜΗΧΑΝΗΜΑΤΩΝ	0,00	0,00	0,00	1.500,00	1.500,00	1.500,00
Σύνολο Κ.Α. 15-6233		0,00	0,00	0,00	1.500,00	1.500,00	1.500,00
15-6234	Μισθώματα μεταφορικών μέσων	0,00	0,00	0,00	0,00	0,00	0,00
15-6235	Μισθώματα επίπλων και λοιπού εξοπλισμού και σκευών και λοιπού εξοπλισμού	0,00	0,00	0,00	0,00	0,00	0,00
15-6236	Λοιπά μισθώματα						
15-6236.001	Μισθώματα σχολικού συγκροτήματος Αποδήμων Ελληνοπαίδων (οδού Τίρυνθος)	61.000,00	19.961,52	39.923,04	59.884,56	59.884,56	59.884,56
Σύνολο Κ.Α. 15-6236		61.000,00	19.961,52	39.923,04	59.884,56	59.884,56	59.884,56
Σύνολο Κ.Α. 15-623		256.000,00	133.222,92	219.616,46	280.184,56	280.184,56	280.184,56

Κωδικός (ΚΑ)	Τίτλος	ΠΡΟΗΓΟΥΜΕΝΟ ΟΙΚΟΝΟΜΙΚΟ ΕΤΟΣ 2016			ΟΙΚΟΝΟΜΙΚΟ ΕΤΟΣ 2017		Αυξομειώσεις βάσει αναμορφώσεων
		Διαμορφωθέντα μέχρι 31/07/2016	Ενταλθέντα μέχρι 31/07/2016	Εκτίμηση Πληρ/ντων μέχρι 31/12/2016	Ψηφισθέντα υπό του Δ.Σ.	Επικυρωθέντα από την αρμόδια αρχή	
15-624	Ενοίκια χρηματοδοτικής μίσθωσης leasing						
15-6241	Leasing εδαφικών εκτάσεων	0,00	0,00	0,00	0,00	0,00	0,00
15-6242	Leasing κτιρίων	0,00	0,00	0,00	0,00	0,00	0,00
15-6243	Leasing μηχανημάτων	0,00	0,00	0,00	0,00	0,00	0,00
15-6244	Leasing μεταφορικών μέσων	0,00	0,00	0,00	0,00	0,00	0,00
15-6245	Leasing Επίπλων και λοιπού εξοπλισμού	0,00	0,00	0,00	0,00	0,00	0,00
Σύνολο Κ.Α. 15-624		0,00	0,00	0,00	0,00	0,00	0,00
15-625	Ασφάλιστρα						
15-6251	Ασφάλιστρα ακινήτων						
15-6251.001	Ασφάλιστρα Πολιτιστικού Κέντρου ΦΛΟΙΣΒΟΣ & Δημοτικής Βιβλιοθήκης 2014 συν	778,46	389,23	778,46	500,00	500,00	500,00
15-6251.002	Ασφάλιστρα Πολιτιστικού Κέντρου ΦΛΟΙΣΒΟΣ & Δημοτικής Βιβλιοθήκης 2017-2019	0,00	0,00	0,00	500,00	500,00	500,00
Σύνολο Κ.Α. 15-6251		778,46	389,23	778,46	1.000,00	1.000,00	1.000,00
15-6252	Ασφάλιστρα μηχανημάτων - Τεχνικών εγκαταστάσεων	0,00	0,00	0,00	0,00	0,00	0,00
15-6253	Ασφάλιστρα μεταφορικών μέσων 2013 συν						
15-6253.000	Ασφάλιστρα μεταφορικών μέσων 2013 συν	0,00	0,00	0,00	0,00	0,00	0,00
15-6253.001	Ασφάλιστρα μεταφορικών μέσων 2014-2017 συν	292,47	146,11	292,47	250,00	250,00	250,00
15-6253.002	Ασφάλιστρα μεταφορικών μέσων 2017-2019	0,00	0,00	0,00	200,00	200,00	200,00
Σύνολο Κ.Α. 15-6253		292,47	146,11	292,47	450,00	450,00	450,00
15-6254	Ασφάλιστρα επίπλων και λοιπού εξοπλισμού	0,00	0,00	0,00	0,00	0,00	0,00
15-6255	Λοιπά Ασφάλιστρα	0,00	0,00	0,00	0,00	0,00	0,00

Κωδικός (ΚΑ)	Τίτλος	ΠΡΟΗΓΟΥΜΕΝΟ ΟΙΚΟΝΟΜΙΚΟ ΕΤΟΣ 2016			ΟΙΚΟΝΟΜΙΚΟ ΕΤΟΣ 2017		Αυξομειώσεις βάσει αναμορφώσεων
		Διαμορφωθέντα μέχρι 31/07/2016	Ενταλθέντα μέχρι 31/07/2016	Εκτίμηση Πληρ/ντων μέχρι 31/12/2016	Ψηφισθέντα υπό του Δ.Σ.	Επικυρωθέντα από την αρμόδια αρχή	
Σύνολο Κ.Α. 15-625		1.070,93	535,34	1.070,93	1.450,00	1.450,00	1.450,00
15-626	Συντήρηση και επισκευή αγαθών διαρκούς χρήσης από τρίτους						
15-6261	Συντήρηση και επισκευή κτιρίων ακινήτων του Δήμου						
15-6261.001	Συντήρηση παιδικών χαρών 2016 συν	24.600,00	0,00	0,00	21.893,25	21.893,25	21.893,25
15-6261.002	Συντήρηση παιδικών χαρών 2017	0,00	0,00	0,00	24.800,00	24.800,00	24.800,00
Σύνολο Κ.Α. 15-6261		24.600,00	0,00	0,00	46.693,25	46.693,25	46.693,25
15-6262	Συντήρηση και επισκευή λοιπών μόνιμων εγκαταστάσεων						
15-6262.001	Συντήρηση ανελευστήρων σχολικών κτιρίων 2014 συν	9.000,00	0,00	2.351,17	11.700,00	11.700,00	11.700,00
15-6262.002	Εργασία κατασκευής συστήματος ενεργειακού ελέγχου θερμοκρασίας, για τη συντήρηση του τάπητα του γηπέδου Σ. Αγγελόπουλος	24.800,00	0,00	0,00	0,00	0,00	0,00
15-6262.003	Εργασία για τη βελτίωση και επέκταση του δικτύου αποστράγγισης γηπέδου ποδοσφαίρου Σ. Αγγελόπουλος	24.800,00	0,00	0,00	0,00	0,00	0,00
15-6262.005	Συντήρηση ανελευστήρων σχολικών κτιρίων 2017-2019	0,00	0,00	0,00	9.000,00	9.000,00	9.000,00
15-6262.006	Εργασίες συντήρησης περιφράξεων σχολικών συγκροτημάτων	0,00	0,00	0,00	24.800,00	24.800,00	24.800,00
Σύνολο Κ.Α. 15-6262		58.600,00	0,00	2.351,17	45.500,00	45.500,00	45.500,00
15-6263	Συντήρηση και επισκευή μεταφορικών μέσων						
15-6263.001	Συντήρηση αυτοκινήτων πλύσιμο - γρασάρισμα 2015 συν	150,00	0,00	150,00	0,00	0,00	0,00
15-6263.002	Συντήρηση αυτοκινήτων πλύσιμο - γρασάρισμα 2017	0,00	0,00	0,00	200,00	200,00	200,00
15-6263.003	Συντήρηση αυτ/των (πλύσιμο - γρασάρισμα) 2016 συν	200,00	0,00	0,00	200,00	200,00	200,00
Σύνολο Κ.Α. 15-6263		350,00	0,00	150,00	400,00	400,00	400,00
15-6264	Συντήρηση και επισκευή λοιπών μηχανημάτων						

Κωδικός (ΚΑ)	Τίτλος	ΠΡΟΗΓΟΥΜΕΝΟ ΟΙΚΟΝΟΜΙΚΟ ΕΤΟΣ 2016			ΟΙΚΟΝΟΜΙΚΟ ΕΤΟΣ 2017		Αυξομειώσεις βάσει αναμορφώσεων
		Διαμορφωθέντα μέχρι 31/07/2016	Ενταλθέντα μέχρι 31/07/2016	Εκτίμηση Πληρ/ντων μέχρι 31/12/2016	Ψηφισθέντα υπό του Δ.Σ.	Επικυρωθέντα από την αρμόδια αρχή	
15-6264.001	Συντήρηση & επισκευή μηχανημάτων Δημ. Ιατρείων, ΚΑΠΗ κ.λ.π.	3.000,00	0,00	0,00	3.000,00	3.000,00	3.000,00
15-6264.002	Συντήρηση φωτ/κών μηχ/των, τηλ. κέντρων κ.λ.π. μηχ/των (συμπ/νων αντ/κών & αναλ.) για Πνευματικά κέντρα, ΚΑΠΗ κ.λ.π. 2017	0,00	0,00	0,00	2.500,00	2.500,00	2.500,00
15-6264.003	Υποστήριξη - Συντήρηση ψηφιακού media για προβολή δραστηριοτήτων Δήμου κι Επιχειρήσεων Παλαιού Φαλήρου και παροχή ενημερωτικών υπηρεσιών στους κατοίκους του Δήμου	0,00	0,00	0,00	0,00	0,00	0,00
15-6264.004	Συντήρηση φωτ/κών μηχ/των, τηλ. κέντρων κ.λ.π. μηχ/των (συμπ/νων αντ/κών & αναλ.) για Πνευματικά κέντρα, ΚΑΠΗ κ.λ.π. 2015 συν	993,84	0,00	993,84	1.000,00	1.000,00	1.000,00
Σύνολο Κ.Α. 15-6264		3.993,84	0,00	993,84	6.500,00	6.500,00	6.500,00
15-6265	Συντήρηση και επισκευή επίπλων και λοιπού εξοπλισμού σκευών και λοιπού εξοπλισμού						
15-6265.001	Συντήρηση καυστήρων (Σχολ. συγκρ., Πνευματικών Κέντρων κ.λ.π.) 2017	0,00	0,00	0,00	5.000,00	5.000,00	5.000,00
15-6265.002	ΣΥΝΤΗΡΗΣΗ & ΕΠΙΣΚΕΥΗ ΕΠΙΠΛΩΝ & ΣΚΕΥΩΝ	500,00	0,00	55,35	1.000,00	1.000,00	1.000,00
15-6265.003	Συντήρηση κλιματιστικών 2017	0,00	0,00	0,00	4.000,00	4.000,00	4.000,00
15-6265.004	Συντήρηση πυροσβεστήρων κτιρίων,σχολείων, οχημάτων και αυτ/μων συστ. πυρόσβεσης 2017	0,00	0,00	0,00	5.000,00	5.000,00	5.000,00
15-6265.005	Συντήρηση καυστήρων (Σχολ. συγκρ., Πνευματικών Κέντρων κ.λ.π.) 2016 συν	5.000,00	0,00	0,00	5.000,00	5.000,00	5.000,00
15-6265.006	Συντήρηση πυροσβεστήρων κτιρίων,σχολείων, οχημάτων και αυτ/μων συστ. πυρόσβεσης 2016	5.000,00	0,00	0,00	8.559,14	8.559,14	8.559,14
15-6265.007	Συντήρηση καυστήρων (Σχολ. συγκρ., Πνευματικών Κέντρων κ.λ.π.) 2015 συν	8.093,40	2.878,20	8.093,40	0,00	0,00	0,00
15-6265.008	Συντήρηση πυροσβεστήρων κτιρίων,σχολείων, οχημάτων και αυτ/μων συστ. πυρόσβεσης 2015 συν	4.750,00	2.713,19	4.651,18	0,00	0,00	0,00
15-6265.009	Συντήρηση κλιματιστικών 2015 συν	3.500,00	145,14	145,14	0,00	0,00	0,00
15-6265.010	Συντήρηση κλιματιστικών 2016 συν	6.000,00	0,00	0,00	2.100,00	2.100,00	2.100,00

Κωδικός (ΚΑ)	Τίτλος	ΠΡΟΗΓΟΥΜΕΝΟ ΟΙΚΟΝΟΜΙΚΟ ΕΤΟΣ 2016			ΟΙΚΟΝΟΜΙΚΟ ΕΤΟΣ 2017		Αυξομειώσεις βάσει αναμορφώσεων
		Διαμορφωθέντα μέχρι 31/07/2016	Ενταλθέντα μέχρι 31/07/2016	Εκτίμηση Πληρ/ντων μέχρι 31/12/2016	Ψηφισθέντα υπό του Δ.Σ.	Επικυρωθέντα από την αρμόδια αρχή	
15-6265.011	Συντήρηση λυόμενων κερκίδων γηπέδου ποδοσφαίρου	0,00	0,00	0,00	24.800,00	24.800,00	24.800,00
Σύνολο Κ.Α. 15-6265		32.843,40	5.736,53	12.945,07	55.459,14	55.459,14	55.459,14
15-6266	Συντήρηση Εφαρμογών λογισμικού						
15-6266.001	Παροχή υποστήριξης για το λογισμικό των Βιβλιοθηκών ΑΒΕΚΤ 2012 συν	0,00	0,00	0,00	0,00	0,00	0,00
15-6266.002	Παροχή υποστήριξης για το λογισμικό των Βιβλιοθηκών ΑΒΕΚΤ 2013	0,00	0,00	0,00	0,00	0,00	0,00
15-6266.003	Ετήσια παροχή υποστήριξης για το λογισμικό των βιβλιοθηκών ΑΒΕΚΤ	620,00	0,00	620,00	620,00	620,00	620,00
Σύνολο Κ.Α. 15-6266		620,00	0,00	620,00	620,00	620,00	620,00
Σύνολο Κ.Α. 15-626		121.007,24	5.736,53	17.060,08	155.172,39	155.172,39	155.172,39
15-627	Υδρευση, φωτισμός, καθαριότητα, αποκομιδή απορριμμάτων (λοιπές παροχές τρίτων)						
15-6271	Υδρευση δημοτικών κτιρίων κ.λπ.	8.000,00	1.574,00	6.300,00	5.000,00	5.000,00	5.000,00
15-6272	Άρδευση	0,00	0,00	0,00	0,00	0,00	0,00
15-6273	Φωτισμός και κίνηση (με ηλεκτρισμό ή φωταέριο) για δικές τους υπηρεσίες	30.000,00	15.886,00	27.233,14	40.000,00	40.000,00	40.000,00
15-6274	Δαπάνες καθαρισμού γραφείων						
15-6274.001	Δαπάνες καθαρισμού υαλοπινάκων 2013	0,00	0,00	0,00	0,00	0,00	0,00
15-6274.002	Δαπάνες καθαρισμού υαλοπινάκων 2012 συν	0,00	0,00	0,00	0,00	0,00	0,00
15-6274.003	Δαπάνες καθαρισμού υαλοπινάκων	700,00	0,00	0,00	1.000,00	1.000,00	1.000,00
Σύνολο Κ.Α. 15-6274		700,00	0,00	0,00	1.000,00	1.000,00	1.000,00
15-6275	Δαπάνες καθαρισμού φρεατίων, δεξαμενών κ.λπ.						
15-6275.001	Δαπάνες καθαρισμού φρεατίων, δεξαμενών κ.λπ.	1.000,00	0,00	0,00	1.000,00	1.000,00	1.000,00
Σύνολο Κ.Α. 15-6275		1.000,00	0,00	0,00	1.000,00	1.000,00	1.000,00

Κωδικός (ΚΑ)	Τίτλος	ΠΡΟΗΓΟΥΜΕΝΟ ΟΙΚΟΝΟΜΙΚΟ ΕΤΟΣ 2016			ΟΙΚΟΝΟΜΙΚΟ ΕΤΟΣ 2017		Αυξομειώσεις βάσει αναμορφώσεων
		Διαμορφωθέντα μέχρι 31/07/2016	Ενταλθέντα μέχρι 31/07/2016	Εκτίμηση Πληρ/ντων μέχρι 31/12/2016	Ψηφισθέντα υπό του Δ.Σ.	Επικυρωθέντα από την αρμόδια αρχή	
15-6276	Δαπάνες εκκένωσης βόθρων						
15-6276.001	Δαπάνες εκκένωσης & απόφραξης βόθρων 2013	0,00	0,00	0,00	0,00	0,00	0,00
15-6276.002	Δαπάνες εκκένωσης & απόφραξης βόθρων 2011 συν	0,00	0,00	0,00	0,00	0,00	0,00
15-6276.003	Δαπάνες εκκένωσης & απόφραξης βόθρων	1.000,00	770,00	925,00	2.000,00	2.000,00	2.000,00
Σύνολο Κ.Α. 15-6276		1.000,00	770,00	925,00	2.000,00	2.000,00	2.000,00
15-6277	Δαπάνες συλλογής και μεταφοράς στερεών αποβλήτων και ανακυκλώσιμων υλικών με υποχρεωτική ανάληψη στους ακόλουθους κατωτεροβάθ						
15-6277.001	Λοιπές δαπάνες για ύδρευση, φωτισμό & καθαριότητα	0,00	0,00	0,00	0,00	0,00	0,00
15-6277.002	Κοινόχρηστα κτιρίων	0,00	0,00	0,00	0,00	0,00	0,00
15-6277.003	Απεντόμωση - μυοκτονία Πν. Κέντρων & κέντρων φιλοξενίας, ΚΑΠΗ, βιβλιοθήκης 2014 συν	0,00	0,00	0,00	0,00	0,00	0,00
15-6277.004	Νέες παροχές ΔΕΗ-ΟΤΕ-ΕΥΔΑΠ & επεκτάσεις	0,00	0,00	0,00	0,00	0,00	0,00
15-6277.005	Αποκατάσταση βλαβών ΔΕΗ-ΟΤΕ-ΕΥΔΑΠ	0,00	0,00	0,00	0,00	0,00	0,00
15-6277.006	Απεντόμωση - μυοκτονία Πνευματικών κέντρων φιλοξενίας, ΚΑΠΗ, βιβλιοθήκης 2015 συν	2.126,60	0,00	2.126,60	0,00	0,00	0,00
Σύνολο Κ.Α. 15-6277		2.126,60	0,00	2.126,60	0,00	0,00	0,00
15-6278	Δαπάνες φύλαξης κτιρίων (αρθ.21 παρ.11 ν.3731/2008)	0,00	0,00	0,00	0,00	0,00	0,00
15-6279	Λοιπές δαπάνες για ύδρευση, άρδευση, φωτισμό, καθαριότητα						
15-6279.001	Λοιπές δαπάνες για ύδρευση, φωτισμό & καθαριότητα	800,00	0,00	0,00	800,00	800,00	800,00
15-6279.002	Κοινόχρηστα κτιρίων	2.500,00	897,09	1.434,53	2.500,00	2.500,00	2.500,00
15-6279.003	Νέες παροχές ΔΕΗ-ΟΤΕ-ΕΥΔΑΠ & επεκτάσεις	10.000,00	0,00	0,00	75.000,00	75.000,00	75.000,00
15-6279.004	Αποκατάσταση βλαβών ΔΕΗ-ΟΤΕ-ΕΥΔΑΠ	5.000,00	0,00	0,00	5.000,00	5.000,00	5.000,00

Κωδικός (ΚΑ)	Τίτλος	ΠΡΟΗΓΟΥΜΕΝΟ ΟΙΚΟΝΟΜΙΚΟ ΕΤΟΣ 2016			ΟΙΚΟΝΟΜΙΚΟ ΕΤΟΣ 2017		Αυξομειώσεις βάσει αναμορφώσεων
		Διαμορφωθέντα μέχρι 31/07/2016	Ενταλθέντα μέχρι 31/07/2016	Εκτίμηση Πληρ/ντων μέχρι 31/12/2016	Ψηφισθέντα υπό του Δ.Σ.	Επικυρωθέντα από την αρμόδια αρχή	
15-6279.005	Απεντόμωση - μυοκτονία Πνευματικών κέντρων φιλοξένιας, ΚΑΠΗ, βιβλιοθήκης 2016 συν	3.000,00	0,00	2.951,20	2.126,60	2.126,60	2.126,60
15-6279.006	Απεντόμωση - μυοκτονία Πνευματικών κέντρων φιλοξένιας, ΚΑΠΗ, βιβλιοθήκης 2017	0,00	0,00	0,00	1.000,00	1.000,00	1.000,00
Σύνολο Κ.Α. 15-6279		21.300,00	897,09	4.385,73	86.426,60	86.426,60	86.426,60
Σύνολο Κ.Α. 15-627		64.126,60	19.127,09	40.970,47	135.426,60	135.426,60	135.426,60
Σύνολο Κ.Α. 15-62		472.704,77	165.023,88	300.116,94	602.733,55	602.733,55	602.733,55
15-63	ΦΟΡΟΙ - ΤΕΛΗ						
15-631	Φόροι						
15-6312	Λοιποί φόροι						
15-6312.001		0,00	0,00	0,00	0,00	0,00	0,00
Σύνολο Κ.Α. 15-6312		0,00	0,00	0,00	0,00	0,00	0,00
Σύνολο Κ.Α. 15-631		0,00	0,00	0,00	0,00	0,00	0,00
15-632	Τέλη κυκλοφορίας μεταφορικών μέσων						
15-6321	Τέλη κυκλοφορίας επιβατηγών αυτοκινήτων						
15-6321.000	Τέλη κυκλοφορίας επιβατηγών αυτοκινήτων	400,00	0,00	0,00	0,00	0,00	0,00
15-6321.001	Τέλη κυκλοφορίας επιβατηγών αυτοκινήτων	0,00	0,00	0,00	500,00	500,00	500,00
Σύνολο Κ.Α. 15-6321		400,00	0,00	0,00	500,00	500,00	500,00
15-6322	Τέλη κυκλοφορίας φορτηγών αυτοκινήτων	0,00	0,00	0,00	0,00	0,00	0,00
15-6323	Λοιπά τέλη κυκλοφορίας						
15-6323.001	ΚΤΕΟ	200,00	0,00	0,00	200,00	200,00	200,00
Σύνολο Κ.Α. 15-6323		200,00	0,00	0,00	200,00	200,00	200,00
Σύνολο Κ.Α. 15-632		600,00	0,00	0,00	700,00	700,00	700,00

Κωδικός (ΚΑ)	Τίτλος	ΠΡΟΗΓΟΥΜΕΝΟ ΟΙΚΟΝΟΜΙΚΟ ΕΤΟΣ 2016			ΟΙΚΟΝΟΜΙΚΟ ΕΤΟΣ 2017		Αυξομειώσεις βάσει αναμορφώσεων
		Διαμορφωθέντα μέχρι 31/07/2016	Ενταλθέντα μέχρι 31/07/2016	Εκτίμηση Πληρ/ντων μέχρι 31/12/2016	Ψηφισθέντα υπό του Δ.Σ.	Επικυρωθέντα από την αρμόδια αρχή	
Σύνολο Κ.Α. 15-63		600,00	0,00	0,00	700,00	700,00	700,00
15-64	ΛΟΙΠΑ ΓΕΝΙΚΑ ΕΞΟΔΑ						
15-641	Έξοδα μεταφορών						
15-6411	Έξοδα κίνησης ιδιόκτητων μεταφορικών μέσων (καύσιμα, λιπαντικά, διόδια κλπ)						
15-6411.001	Προμήθεια καυσίμων αυτ/των & μηχανημάτων 2016-2018	500,00	0,00	0,00	2.000,00	2.000,00	2.000,00
15-6411.002	ΤΑΔΚΥ - ΤΕΑΔΥ προμήθειας καυσίμων	0,00	0,00	0,00	0,00	0,00	0,00
15-6411.003	ΤΑΔΚΥ - ΤΠΔΥ προμήθειας καυσίμων	0,00	0,00	0,00	0,00	0,00	0,00
15-6411.004	Προμήθεια καυσίμων αυτοκινήτων & μηχ/των 2014 συν	2.000,00	695,69	1.192,61	500,00	500,00	500,00
Σύνολο Κ.Α. 15-6411		2.500,00	695,69	1.192,61	2.500,00	2.500,00	2.500,00
15-6412	Έξοδα μεταφοράς αγαθών φορτοεκφορτωτικά	0,00	0,00	0,00	0,00	0,00	0,00
15-6413	Μεταφορές προσώπων (εκδρομές μελών ΚΑΠΗ)						
15-6413.001	Μεταφορές προσώπων (εκδρομές μελών ΚΑΠΗ) 2017	0,00	0,00	0,00	25.000,00	25.000,00	25.000,00
15-6413.002	Μεταφορές προσώπων (εκδρομές μελών ΚΑΠΗ) 2015 συν	4.301,43	0,00	4.301,43	0,00	0,00	0,00
15-6413.003	Μεταφορές προσώπων (εκδρομές μελών ΚΑΠΗ) 2016 συν	36.900,00	0,00	11.534,19	15.000,00	15.000,00	15.000,00
Σύνολο Κ.Α. 15-6413		41.201,43	0,00	15.835,62	40.000,00	40.000,00	40.000,00
15-6414	Μεταφορές εν γένει						
15-6414.001	Μεταφορές εν γένει	0,00	0,00	0,00	2.000,00	2.000,00	2.000,00
Σύνολο Κ.Α. 15-6414		0,00	0,00	0,00	2.000,00	2.000,00	2.000,00
Σύνολο Κ.Α. 15-641		43.701,43	695,69	17.028,23	44.500,00	44.500,00	44.500,00
15-642	Οδοιπορικά έξοδα και έξοδα ταξιδίων						

Κωδικός (ΚΑ)	Τίτλος	ΠΡΟΗΓΟΥΜΕΝΟ ΟΙΚΟΝΟΜΙΚΟ ΕΤΟΣ 2016			ΟΙΚΟΝΟΜΙΚΟ ΕΤΟΣ 2017		Αυξομειώσεις βάσει αναμορφώσεων
		Διαμορφωθέντα μέχρι 31/07/2016	Ενταλθέντα μέχρι 31/07/2016	Εκτίμηση Πληρ/ντων μέχρι 31/12/2016	Ψηφισθέντα υπό του Δ.Σ.	Επικυρωθέντα από την αρμόδια αρχή	
15-6422	Οδοιπορικά έξοδα και αποζημίωση μετακινούμενων υπαλλήλων	0,00	0,00	0,00	0,00	0,00	0,00
15-6423	Οδοιπορικά έξοδα και αποζημίωση τρίτων	0,00	0,00	0,00	0,00	0,00	0,00
Σύνολο Κ.Α. 15-642		0,00	0,00	0,00	0,00	0,00	0,00
15-646	Έξοδα δημοσιεύσεων						
15-6461	Έξοδα δημοσίευσης οικονομικών καταστάσεων	0,00	0,00	0,00	0,00	0,00	0,00
15-6462	Δημοσίευση προκηρύξεων						
15-6462.001	Δημοσίευση προκηρύξεων "κληροδότημα Ζουκίου"	0,00	0,00	0,00	0,00	0,00	0,00
15-6462.002	Δημοσίευση προκηρύξεων	9.000,00	159,90	2.518,17	4.000,00	4.000,00	4.000,00
Σύνολο Κ.Α. 15-6462		9.000,00	159,90	2.518,17	4.000,00	4.000,00	4.000,00
15-6463	Έξοδα λοιπών δημοσιεύσεων	500,00	0,00	0,00	500,00	500,00	500,00
Σύνολο Κ.Α. 15-646		9.500,00	159,90	2.518,17	4.500,00	4.500,00	4.500,00
15-647	Έξοδα καλλιτεχνικών, αθλητικών και κοινωνικών δραστηριοτήτων						
15-6471	Έξοδα πολιτιστικών δραστηριοτήτων						
15-6471.001	Έξοδα πολιτιστικών δραστηριοτήτων	8.000,00	2.723,55	2.876,10	8.000,00	8.000,00	8.000,00
Σύνολο Κ.Α. 15-6471		8.000,00	2.723,55	2.876,10	8.000,00	8.000,00	8.000,00
15-6472	Έξοδα αθλητικών δραστηριοτήτων						
15-6472.001	Διοργάνωση εκδήλωσης "ποδηλατικός γύρος	2.000,00	0,00	0,00	2.000,00	2.000,00	2.000,00
15-6472.002	Διοργάνωση εκδήλωσης "μαθητικός διάθλος"	2.000,00	0,00	0,00	2.000,00	2.000,00	2.000,00
15-6472.003	Πανελλήνια Λαμπαδηδρομία εθελοντών αμιμοδοτών	1.000,00	0,00	789,06	1.000,00	1.000,00	1.000,00
15-6472.004	Διοργάνωση δημοτικού σχολικού τουρνουά αθλοπαιδιών	0,00	0,00	0,00	0,00	0,00	0,00

Κωδικός (ΚΑ)	Τίτλος	ΠΡΟΗΓΟΥΜΕΝΟ ΟΙΚΟΝΟΜΙΚΟ ΕΤΟΣ 2016			ΟΙΚΟΝΟΜΙΚΟ ΕΤΟΣ 2017		Αυξομειώσεις βάσει αναμορφώσεων
		Διαμορφωθέντα μέχρι 31/07/2016	Ενταλθέντα μέχρι 31/07/2016	Εκτίμηση Πληρ/ντων μέχρι 31/12/2016	Ψηφισθέντα υπό του Δ.Σ.	Επικυρωθέντα από την αρμόδια αρχή	
15-6472.005	Φαληρικός αγώνας δρόμου στο πάρκο Φλοίσβου	2.000,00	0,00	0,00	2.000,00	2.000,00	2.000,00
15-6472.006	Διοργάνωση μαθητικών αγώνων στίβου	3.000,00	1.790,50	2.248,61	3.000,00	3.000,00	3.000,00
15-6472.007	Διοργάνωση μαθητικού φεστιβάλ μουσικής-χορού-θεάτρου	3.000,00	2.931,40	2.958,60	3.000,00	3.000,00	3.000,00
15-6472.008	Διοργάνωση δημοτικού σχολικού τουρνουά αθλοπαιδιών ποδοσφαίρου, σκακιού	3.000,00	0,00	0,00	3.000,00	3.000,00	3.000,00
15-6472.009	Διοργάνωση εκδήλωσης "μαθητικό καρναβάλι "	5.000,00	3.536,25	3.536,25	10.000,00	10.000,00	10.000,00
15-6472.010	Διοργάνωση εκδήλωσης "φεστιβάλ χορωδιών ΚΑΠΗ"	2.000,00	0,00	0,00	2.000,00	2.000,00	2.000,00
15-6472.011	"kids athletics" Πρόγραμμα ανίχνευσης & αξιοποίησης ταλάντων για μαθητές Δημοτικών - Γυμνασίων	3.000,00	0,00	0,00	3.000,00	3.000,00	3.000,00
15-6472.012	"ΔΙΑΤΡΟΦΙΚΗ ΜΑΘΗΤΙΑΔΑ" Βιοματικό πρόγραμμα ενημέρωσης & συμμετοχής, ηλικίας απο 4 έως 7 ετών	3.000,00	0,00	0,00	3.000,00	3.000,00	3.000,00
Σύνολο Κ.Α. 15-6472		29.000,00	8.258,15	9.532,52	34.000,00	34.000,00	34.000,00
15-6473	Έξοδα οργάνωσης κοινωνικών δραστηριοτήτων						
15-6473.001	Έξοδα οργάνωσης αιμοδοσίας (εδέσματα, έντυπα κ.λ.π.)	4.000,00	1.454,15	2.954,15	4.000,00	4.000,00	4.000,00
15-6473.002	ΘΕΡΙΝΟ ΠΡΟΓΡΑΜΜΑ ΗΜΕΡΗΣΙΑΣ ΔΗΜΙΟΥΡΓΙΚΗΣ ΑΠΑΣΧΟΛΗΣΗΣ ΠΑΙΔΙΩΝ	73.615,50	0,00	72.729,72	80.000,00	80.000,00	80.000,00
15-6473.003	Βράβευση εθελοντών αιμοδοτών	3.000,00	0,00	0,00	3.000,00	3.000,00	3.000,00
15-6473.004	Εκδήλωση (Οκτώβριος:Μήνας πρόληψης και ενημέρωσης για τον καρκίνο του μαστού)	1.000,00	0,00	0,00	1.000,00	1.000,00	1.000,00
15-6473.005	Εορταστικές εκδηλώσεις μελών ΚΑΠΗ (Χριστ., Πάσχα, έναρξη κ.λ.π.)	5.000,00	529,64	907,95	5.000,00	5.000,00	5.000,00
15-6473.006	Πρόληψη της παιδικής παχυσαρκίας - παιδιατροφή	1.500,00	0,00	0,00	1.500,00	1.500,00	1.500,00
15-6473.007	Εκδήλωση για τη "γιορτή της παιδείας" και βράβευση των συνταξοδοτηθέντων εκπαιδευτικών Α/βαθμιας& Β/βαθμιας εκπ/σης προς τιμή της εκπαιδευτικής κοινότητας	2.000,00	0,00	0,00	2.000,00	2.000,00	2.000,00

Κωδικός (ΚΑ)	Τίτλος	ΠΡΟΗΓΟΥΜΕΝΟ ΟΙΚΟΝΟΜΙΚΟ ΕΤΟΣ 2016			ΟΙΚΟΝΟΜΙΚΟ ΕΤΟΣ 2017		Αυξομειώσεις βάσει αναμορφώσεων
		Διαμορφωθέντα μέχρι 31/07/2016	Ενταλθέντα μέχρι 31/07/2016	Εκτίμηση Πληρ/ντων μέχρι 31/12/2016	Ψηφισθέντα υπό του Δ.Σ.	Επικυρωθέντα από την αρμόδια αρχή	
15-6473.008	Εκδήλωση - κάλεσμα των δημοτών για γνωριμία με αθλητ. και πολ. συλλόγους	2.000,00	0,00	0,00	2.000,00	2.000,00	2.000,00
15-6473.009	Εκδήλωση στη μνήμη της Σοφίας Μπεφόν	0,00	0,00	0,00	0,00	0,00	0,00
15-6473.010	ΒΡΑΒΕΥΣΗ ΣΕ ΑΡΙΣΤΟΥΧΟΥΣ ΔΗΜΟΤΕΣ ΜΑΘΗΤΕΣ ΓΙΑ ΤΗΝ ΕΙΣΑΓΩΓΉ ΤΟΥΣ ΣΕ ΑΕΙ ΚΑΙ ΤΕΙ	4.000,00	0,00	0,00	4.000,00	4.000,00	4.000,00
15-6473.011	Δαπάνες διοργάνωσης εκδήλωσης " Ταιριάζουμε στο Φάληρο"	4.000,00	0,00	0,00	0,00	0,00	0,00
15-6473.012	Εορτασμός για τη γιορτή της γυναίκας	750,00	0,00	0,00	0,00	0,00	0,00
15-6473.013	Εορτασμός παγκόσμιας ημέρας για το παιδί	750,00	0,00	0,00	0,00	0,00	0,00
Σύνολο Κ.Α. 15-6473		101.615,50	1.983,79	76.591,82	102.500,00	102.500,00	102.500,00
15-6474	Έξοδα λοιπών παρεμφερών δραστηριοτήτων						
15-6474.001	ΔΑΠΑΝΕΣ ΔΙΟΡΓΑΝΩΣΗΣ ΗΜΕΡΙΔΩΝ "ΚΕΠ ΥΓΕΙΑΣ"	5.000,00	0,00	0,00	0,00	0,00	0,00
Σύνολο Κ.Α. 15-6474		5.000,00	0,00	0,00	0,00	0,00	0,00
Σύνολο Κ.Α. 15-647		143.615,50	12.965,49	89.000,44	144.500,00	144.500,00	144.500,00
15-648	Έξοδα κατασκηνώσεων εξοχών και συσσιτίων						
15-6481	Έξοδα λειτουργίας συσσιτίων	0,00	0,00	0,00	0,00	0,00	0,00
15-6482	Έξοδα λειτουργίας κατασκηνώσεων εξοχών	0,00	0,00	0,00	0,00	0,00	0,00
15-6483	Έξοδα οργάνωσης και εκτέλεσης αθλητικών, πολιτιστικών κ.λ.π. εκδηλώσεων στις κατασκηνώσεις	0,00	0,00	0,00	0,00	0,00	0,00
15-6484	Λοιπά έξοδα κατασκηνώσεων εξοχών	0,00	0,00	0,00	0,00	0,00	0,00
Σύνολο Κ.Α. 15-648		0,00	0,00	0,00	0,00	0,00	0,00
Σύνολο Κ.Α. 15-64		196.816,93	13.821,08	108.546,84	193.500,00	193.500,00	193.500,00
15-66	ΔΑΠΑΝΕΣ ΠΡΟΜΗΘΕΙΑΣ ΑΝΑΛΩΣΙΜΩΝ						

Κωδικός (ΚΑ)	Τίτλος	ΠΡΟΗΓΟΥΜΕΝΟ ΟΙΚΟΝΟΜΙΚΟ ΕΤΟΣ 2016			ΟΙΚΟΝΟΜΙΚΟ ΕΤΟΣ 2017		Αυξομειώσεις βάσει αναμορφώσεων
		Διαμορφωθέντα μέχρι 31/07/2016	Ενταλθέντα μέχρι 31/07/2016	Εκτίμηση Πληρ/ντων μέχρι 31/12/2016	Ψηφισθέντα υπό του Δ.Σ.	Επικυρωθέντα από την αρμόδια αρχή	
15-661	Έντυπα, βιβλία, γραφική ύλη, εκδόσεις						
15-6611	Προμήθεια βιβλίων κλπ						
15-6611.001	Προμήθεια βιβλίων υπηρεσιών	1.500,00	0,00	0,00	1.500,00	1.500,00	1.500,00
Σύνολο Κ.Α. 15-6611		1.500,00	0,00	0,00	1.500,00	1.500,00	1.500,00
15-6612	Προμήθεια γραφικής ύλης και λοιπά υλικά γραφείου	0,00	0,00	0,00	0,00	0,00	0,00
15-6613	Προμήθεια εντύπων και υλικών μηχανογράφησης και πολλαπλών εκτυπώσεων						
15-6613.001	Προμήθεια εντύπων υπηρεσιών	9.000,00	0,00	5.405,85	9.000,00	9.000,00	9.000,00
15-6613.002	Προμήθεια φωτοτυπιών	0,00	0,00	0,00	0,00	0,00	0,00
Σύνολο Κ.Α. 15-6613		9.000,00	0,00	5.405,85	9.000,00	9.000,00	9.000,00
15-6614	Λοιπές προμήθειες ειδών γραφείου	0,00	0,00	0,00	0,00	0,00	0,00
15-6615	Εκτυπώσεις, εκδόσεις, βιβλιοδετήσεις						
15-6615.001	Προμήθεια βιβλίων διαφόρων εκδόσεων CD - περιοδικών	500,00	0,00	0,00	0,00	0,00	0,00
Σύνολο Κ.Α. 15-6615		500,00	0,00	0,00	0,00	0,00	0,00
Σύνολο Κ.Α. 15-661		11.000,00	0,00	5.405,85	10.500,00	10.500,00	10.500,00
15-662	Κλινοστρωμένες είδη κατασκήνωσης και τρόφιμα						
15-6621	Είδη κλινοστρωμών	0,00	0,00	0,00	0,00	0,00	0,00
15-6622	Είδη κατασκήνωσης	0,00	0,00	0,00	0,00	0,00	0,00
Σύνολο Κ.Α. 15-662		0,00	0,00	0,00	0,00	0,00	0,00
15-663	Είδη υγιεινής και καθαριότητας						
15-6632	Προμήθεια κτηνιατρικού υλικού	0,00	0,00	0,00	0,00	0,00	0,00

Κωδικός (ΚΑ)	Τίτλος	ΠΡΟΗΓΟΥΜΕΝΟ ΟΙΚΟΝΟΜΙΚΟ ΕΤΟΣ 2016			ΟΙΚΟΝΟΜΙΚΟ ΕΤΟΣ 2017		Αυξομειώσεις βάσει αναμορφώσεων
		Διαμορφωθέντα μέχρι 31/07/2016	Ενταλθέντα μέχρι 31/07/2016	Εκτίμηση Πληρ/ντων μέχρι 31/12/2016	Ψηφισθέντα υπό του Δ.Σ.	Επικυρωθέντα από την αρμόδια αρχή	
15-6633	Προμήθεια χημικού υλικού (απολυμαντικά, χημικά κλπ)	0,00	0,00	0,00	0,00	0,00	0,00
15-6634	Προμήθεια ειδών καθαριότητας και ευπρεπισμού	0,00	0,00	0,00	0,00	0,00	0,00
15-6635	Προμήθεια λοιπών ειδών υγιεινής και καθαριότητας	0,00	0,00	0,00	0,00	0,00	0,00
Σύνολο Κ.Α. 15-663		0,00	0,00	0,00	0,00	0,00	0,00
15-664	Καύσιμα και λιπαντικά						
15-6641	Προμήθεια καυσίμων και λιπαντικών για κίνηση μεταφορικών μέσων	0,00	0,00	0,00	0,00	0,00	0,00
15-6642	Προμήθεια καυσίμων και λιπαντικών για κίνηση αντλιοστασίων	0,00	0,00	0,00	0,00	0,00	0,00
15-6643	Προμήθεια καυσίμων για θέρμανση και φωτισμό						
15-6643.000	Προμήθεια καυσίμων για θέρμανση και φωτισμό 2013 συν	0,00	0,00	0,00	0,00	0,00	0,00
15-6643.001	Προμήθεια καυσίμων για θέρμανση & φωτισμό 2014συν	8.000,00	1.221,40	2.093,83	3.000,00	3.000,00	3.000,00
15-6643.002	Προμήθεια καυσίμων για θέρμανση & φωτισμό 2016-2018	4.000,00	0,00	0,00	8.000,00	8.000,00	8.000,00
15-6643.003	Προμήθεια καυσίμων για θέρμανση & φωτισμό 2012 συν	0,00	0,00	0,00	0,00	0,00	0,00
Σύνολο Κ.Α. 15-6643		12.000,00	1.221,40	2.093,83	11.000,00	11.000,00	11.000,00
15-6644	Προμήθεια καυσίμων και λιπαντικών για λοιπές ανάγκες	0,00	0,00	0,00	0,00	0,00	0,00
Σύνολο Κ.Α. 15-664		12.000,00	1.221,40	2.093,83	11.000,00	11.000,00	11.000,00
15-665	Υλικό εκτυπώσεων, τυπογραφικών, βιβλιοδετικών και λοιπων εργασιών						
15-6651	Προμήθεια υλικού τοπογραφίσεων και σχεδιάσεων	0,00	0,00	0,00	0,00	0,00	0,00
15-6652	Προμήθεια φωτογραφικού υλικού	0,00	0,00	0,00	0,00	0,00	0,00
15-6653	Προμήθεια κινηματογραφικού υλικού	0,00	0,00	0,00	0,00	0,00	0,00

Κωδικός (ΚΑ)	Τίτλος	ΠΡΟΗΓΟΥΜΕΝΟ ΟΙΚΟΝΟΜΙΚΟ ΕΤΟΣ 2016			ΟΙΚΟΝΟΜΙΚΟ ΕΤΟΣ 2017		Αυξομειώσεις βάσει αναμορφώσεων
		Διαμορφωθέντα μέχρι 31/07/2016	Ενταλθέντα μέχρι 31/07/2016	Εκτίμηση Πληρ/ντων μέχρι 31/12/2016	Ψηφισθέντα υπό του Δ.Σ.	Επικυρωθέντα από την αρμόδια αρχή	
15-6654	Προμήθεια λοιπού υλικού	0,00	0,00	0,00	0,00	0,00	0,00
Σύνολο Κ.Α. 15-665		0,00	0,00	0,00	0,00	0,00	0,00
15-666	Υλικά συντήρησης κτιρίων και έργων						
15-6661	Υλικά συντήρησης και επισκευής κτιρίων	0,00	0,00	0,00	0,00	0,00	0,00
15-6662	Υλικά συντήρησης και επισκευής λοιπών εγκαταστάσεων						
15-6662.001	Προμήθεια υλικών αναπλήρωσης αγωνιστικών χώρων Δ.Π.Φ. (ελαστικό τρίμμα, άμμος, χρώμα, τάπητας κ.λ.π.)	0,00	0,00	0,00	5.000,00	5.000,00	5.000,00
15-6662.002	Προμήθεια δαπέδου ασφαλείας σε χώρους άθλησης σχολείων	30.000,00	0,00	0,00	20.000,00	20.000,00	20.000,00
15-6662.003	Προμήθεια εξαρτημάτων παιδικών χαρών	0,00	0,00	0,00	0,00	0,00	0,00
15-6662.004	Προμήθεια ελαστικού τριμματος αγωνιστικών χώρων Δ.Π.Φ.	4.000,00	0,00	0,00	0,00	0,00	0,00
15-6662.005	ΠΡΟΜΗΘΕΙΑ ΧΛΟΟΤΑΠΗΤΑ ΔΗΜΟΤΙΚΟΥ ΓΗΠΕΔΟΥ " Σ. ΑΓΓΕΛΟΠΟΥΛΟΣ" 2015 συν	225.394,80	0,00	223.577,10	22.500,00	22.500,00	22.500,00
Σύνολο Κ.Α. 15-6662		259.394,80	0,00	223.577,10	47.500,00	47.500,00	47.500,00
Σύνολο Κ.Α. 15-666		259.394,80	0,00	223.577,10	47.500,00	47.500,00	47.500,00
15-667	Ανταλλακτικά μηχανικού και λοιπού εξοπλισμού						
15-6671	Ανταλλακτικά μεταφορικών μέσων						
15-6671.001	Προμήθεια ανταλλακτικών για τη συντήρηση λοιπών οχημάτων 2016 συν	500,00	0,00	0,00	500,00	500,00	500,00
15-6671.002	Προμήθεια ανταλλακτικών για τη συντήρηση λοιπών οχημάτων 2015 συν	615,00	0,00	615,00	0,00	0,00	0,00
15-6671.003	ΠΡΟΜΗΘΕΙΑ ΕΛΑΣΤΙΚΩΝ 2014 συν	715,86	0,00	715,86	369,00	369,00	369,00
15-6671.004	Προμήθεια αντ/κων για τη συντήρηση λοιπών οχημάτων 2017	0,00	0,00	0,00	500,00	500,00	500,00
15-6671.005	ΠΡΟΜΗΘΕΙΑ ΕΛΑΣΤΙΚΩΝ 2016-2018	100,00	0,00	0,00	300,00	300,00	300,00

Κωδικός (ΚΑ)	Τίτλος	ΠΡΟΗΓΟΥΜΕΝΟ ΟΙΚΟΝΟΜΙΚΟ ΕΤΟΣ 2016			ΟΙΚΟΝΟΜΙΚΟ ΕΤΟΣ 2017		Αυξομειώσεις βάσει αναμορφώσεων
		Διαμορφωθέντα μέχρι 31/07/2016	Ενταλθέντα μέχρι 31/07/2016	Εκτίμηση Πληρ/ντων μέχρι 31/12/2016	Ψηφισθέντα υπό του Δ.Σ.	Επικυρωθέντα από την αρμόδια αρχή	
Σύνολο Κ.Α. 15-6671		1.930,86	0,00	1.330,86	1.669,00	1.669,00	1.669,00
15-6672	Ανταλλακτικά λοιπών μηχανημάτων						
15-6672.001	Προμήθεια ανταλλακτικών για ηλεκτρονικό εξοπλισμό	0,00	0,00	0,00	0,00	0,00	0,00
Σύνολο Κ.Α. 15-6672		0,00	0,00	0,00	0,00	0,00	0,00
15-6673	Ανταλλακτικά επίπλων και σκευών και λοιπού εξοπλισμού	0,00	0,00	0,00	0,00	0,00	0,00
Σύνολο Κ.Α. 15-667		1.930,86	0,00	1.330,86	1.669,00	1.669,00	1.669,00
15-668	Υλικά φαρμακείου						
15-6681	Υλικά φαρμακείου για Δημ. Ιατρεία & ΚΑΠΗ (αναλ/μο υγειονομικό υλικό - φάρμακα)						
15-6681.000	Υλικά φαρμακείου για Δημ. Ιατρεία & ΚΑΠΗ (αναλ/μο υγειονομικό υλικό - φάρμακα)	0,00	0,00	0,00	0,00	0,00	0,00
15-6681.001	Υλικά φαρμακείου για Δημ. Ιατρεία & ΚΑΠΗ (αναλ/μο υγειονομικό υλικό - φάρμακα)	12.000,00	0,00	0,00	12.000,00	12.000,00	12.000,00
Σύνολο Κ.Α. 15-6681		12.000,00	0,00	0,00	12.000,00	12.000,00	12.000,00
15-6682	Λοιπά υλικά άμεσης ανάλωσης						
15-6682.001	Προμήθεια αναλωσίμων γλυκοζόμετρων για την υλοποίηση του προγράμματος SMART CARE 2014 ΣΥΝ	0,00	0,00	0,00	0,00	0,00	0,00
15-6682.002	Προμήθεια αναλώσιμων υλικών για το πρόγραμμα τηλεϊατρική για την πρόληψη, παρακολούθηση & βελτίωση της υγείας ευπαθών κοινωνικών ομάδων	0,00	0,00	0,00	2.000,00	2.000,00	2.000,00
15-6682.003	Προμήθεια αναλώσιμου υλικού για την διάγνωση συνδρόμου του διαβητικού ποδιού για την υλοποίηση του προγράμματος SMART CARE συν	0,00	0,00	0,00	0,00	0,00	0,00
Σύνολο Κ.Α. 15-6682		0,00	0,00	0,00	2.000,00	2.000,00	2.000,00
Σύνολο Κ.Α. 15-668		12.000,00	0,00	0,00	14.000,00	14.000,00	14.000,00
15-669	Λοιπές προμήθειες						

Κωδικός (ΚΑ)	Τίτλος	ΠΡΟΗΓΟΥΜΕΝΟ ΟΙΚΟΝΟΜΙΚΟ ΕΤΟΣ 2016			ΟΙΚΟΝΟΜΙΚΟ ΕΤΟΣ 2017		Αυξομειώσεις βάσει αναμορφώσεων
		Διαμορφωθέντα μέχρι 31/07/2016	Ενταλθέντα μέχρι 31/07/2016	Εκτίμηση Πληρ/ντων μέχρι 31/12/2016	Ψηφισθέντα υπό του Δ.Σ.	Επικυρωθέντα από την αρμόδια αρχή	
15-6691	Προμήθεια ειδών σημαυστολισμού και φωταγωγήσεων						
15-6691.001	Προμήθεια λαμπτήρων, φωτιστικών σωμάτων και υλικών αλεξικέραυνων για σχολικά κτίρια 2017	0,00	0,00	0,00	15.000,00	15.000,00	15.000,00
15-6691.002	Προμήθεια λαμπτήρων, φωτιστικών σωμάτων και υλικών αλεξικέραυνων για σχολικά κτίρια 2016 συν	15.000,00	0,00	14.998,62	0,00	0,00	0,00
Σύνολο Κ.Α. 15-6691		15.000,00	0,00	14.998,62	15.000,00	15.000,00	15.000,00
15-6692	Προμήθεια κατ/κών ειδών κυλικείου ΚΑΠΗ (καφέδες, αναψυκτ. κ.λ.π.)						
15-6692.000	Προμήθεια κατ/κών ειδών κυλικείου ΚΑΠΗ (καφέδες, αναψυκτ. κ.λ.π.)	0,00	0,00	0,00	0,00	0,00	0,00
15-6692.001	Προμήθεια κατ/κών ειδών κυλικείου ΚΑΠΗ (καφέδες, αναψυκτ. κ.λ.π.) 2017	0,00	0,00	0,00	5.000,00	5.000,00	5.000,00
15-6692.003	Προμήθεια κατ/κών ειδών κυλικείου ΚΑΠΗ (καφέδες, αναψυκτ. κ.λ.π.) 2016	3.000,00	0,00	0,00	0,00	0,00	0,00
Σύνολο Κ.Α. 15-6692		3.000,00	0,00	0,00	5.000,00	5.000,00	5.000,00
15-6693	Προμήθεια διαφόρων αναλωσίμων υλικών στα πλαίσια υλοποίησης του προγράμματος τηλεϊατρικής για την πρόληψη, παρακολούθηση & βελτίωση της υγείας επαθών κοινωνικών ομάδων	0,00	0,00	0,00	0,00	0,00	0,00
15-6694	ΠΡΟΜΗΘΕΙΑ ΛΕΥΚΩΝ ΕΙΔΩΝ (ΤΡΑΠΕΖΟΜΑΝΘΛΩΝ ΚΛΠ)	200,00	0,00	0,00	200,00	200,00	200,00
15-6699	Λοιπές προμήθειες αναλωσίμων						
15-6699.001		0,00	0,00	0,00	0,00	0,00	0,00
Σύνολο Κ.Α. 15-6699		0,00	0,00	0,00	0,00	0,00	0,00
Σύνολο Κ.Α. 15-669		18.200,00	0,00	14.998,62	20.200,00	20.200,00	20.200,00
Σύνολο Κ.Α. 15-66		314.525,66	1.221,40	247.406,26	104.869,00	104.869,00	104.869,00
15-67	Πληρωμές για μεταβιβάσεις εισοδημάτων σε τρίτους. Παραχωρήσεις-Παροχές-Επιχορηγήσεις-Επιδοτήσεις-Δωρεές						
15-671		0,00	0,00	0,00	0,00	0,00	0,00
15-672		0,00	0,00	0,00	0,00	0,00	0,00

Κωδικός (ΚΑ)	Τίτλος	ΠΡΟΗΓΟΥΜΕΝΟ ΟΙΚΟΝΟΜΙΚΟ ΕΤΟΣ 2016			ΟΙΚΟΝΟΜΙΚΟ ΕΤΟΣ 2017		Αυξομειώσεις βάσει αναμορφώσεων
		Διαμορφωθέντα μέχρι 31/07/2016	Ενταλθέντα μέχρι 31/07/2016	Εκτίμηση Πληρ/ντων μέχρι 31/12/2016	Ψηφισθέντα υπό του Δ.Σ.	Επικυρωθέντα από την αρμόδια αρχή	
15-673		0,00	0,00	0,00	0,00	0,00	0,00
15-674	Προνοιακά επιδόματα						
15-6741	Προνοιακά επιδόματα						
15-6741.001	Ενίσχυση ατόμων με ανάγκες Βαριάς Αναπηρίας	1.562.496,00	787.737,50	1.350.407,14	1.753.773,00	1.753.773,00	1.753.773,00
15-6741.002	Επίδομα αιματολογικών νοσημάτων, αιμολυτική αναμία, αιμορροφυλία, AIDS	819.672,00	300.542,26	515.215,30	878.743,00	878.743,00	878.743,00
15-6741.003	Επίδομα Εγκεφαλικής Παράλυσης –Σπαστικά	8.364,00	2.788,00	5.017,60	16.728,00	16.728,00	16.728,00
15-6741.004	Επίδομα βαριάς νοητικής καθυστέρησης	385.764,00	145.926,29	250.159,35	434.782,00	434.782,00	434.782,00
15-6741.005	Επίδομα κίνησης σε παραπληγικούς/ τετραπληγικούς/ ακρωτηριασμένους	140.580,00	48.603,50	83.320,29	154.440,00	154.440,00	154.440,00
15-6741.006	Επίδομα Στεγαστικής Συνδρομής	147.696,00	44.409,21	76.130,07	134.520,00	134.520,00	134.520,00
15-6741.007	Επίδομα Ανασφάλιστων Παραπληγικών, Τετραπληγικών	83.268,00	36.519,70	62.605,20	120.276,00	120.276,00	120.276,00
15-6741.008	Επίδομα Παραπληγικών, Τετραπληγικών Δημοσίου	240.552,00	88.327,00	151.417,71	243.855,00	243.855,00	243.855,00
15-6741.009	Επίδομα Τυφλότητας	526.932,00	119.067,67	204.116,01	373.784,00	373.784,00	373.784,00
15-6741.010	Επίδομα σε κοφάλα ατόμα	56.472,00	27.113,80	46.480,80	65.160,00	65.160,00	65.160,00
15-6741.011	Επίδομα Χανσενικών	16.728,00	5.576,00	9.558,86	25.092,00	25.092,00	25.092,00
15-6741.012	Επίδομα απροστάτευτων παιδιών	4.755,92	1.646,35	2.822,31	7.395,36	7.395,36	7.395,36
15-6741.013	Επίδομα ομογενών-προσφύγων	5.071,76	1.886,62	3.234,21	7.514,18	7.514,18	7.514,18
	Σύνολο Κ.Α. 15-6741	3.998.351,68	1.610.143,90	2.760.484,85	4.216.062,54	4.216.062,54	4.216.062,54
	Σύνολο Κ.Α. 15-674	3.998.351,68	1.610.143,90	2.760.484,85	4.216.062,54	4.216.062,54	4.216.062,54
	Σύνολο Κ.Α. 15-67	3.998.351,68	1.610.143,90	2.760.484,85	4.216.062,54	4.216.062,54	4.216.062,54
	Σύνολο Κ.Α. 15-6	6.118.579,24	2.307.354,41	4.318.003,13	6.097.825,09	6.097.825,09	6.097.825,09

Κωδικός (ΚΑ)	Τίτλος	ΠΡΟΗΓΟΥΜΕΝΟ ΟΙΚΟΝΟΜΙΚΟ ΕΤΟΣ 2016			ΟΙΚΟΝΟΜΙΚΟ ΕΤΟΣ 2017		Αυξομειώσεις βάσει αναμορφώσεων
		Διαμορφωθέντα μέχρι 31/07/2016	Ενταλθέντα μέχρι 31/07/2016	Εκτίμηση Πληρ/ντων μέχρι 31/12/2016	Ψηφισθέντα υπό του Δ.Σ.	Επικυρωθέντα από την αρμόδια αρχή	
15-7	ΕΠΕΝΔΥΣΕΙΣ						
15-71	ΑΓΟΡΕΣ ΚΤΙΡΙΩΝ ΤΕΧΝΙΚΩΝ ΕΡΓΩΝ ΚΑΙ ΠΡΟΜΗΘΕΙΕΣ ΠΑΓΙΩΝ						
15-711	Απαλλοτριώσεις και αγορές εδαφικών εκτάσεων						
15-7111	Απαλλοτριώσεις οικοπέδων και εδαφικών εκτάσεων	0,00	0,00	0,00	0,00	0,00	0,00
15-7112	Αγορές οικοπέδων και εδαφικών εκτάσεων	0,00	0,00	0,00	0,00	0,00	0,00
	Σύνολο Κ.Α. 15-711	0,00	0,00	0,00	0,00	0,00	0,00
15-712	Απαλλοτριώσεις και αγορές κτιρίων τεχνικών έργων						
15-7121	Απαλλοτριώσεις κτιρίων - εγκαταστάσεων κτιρίων - τεχνικών έργων	0,00	0,00	0,00	0,00	0,00	0,00
15-7122	Αγορές κτιρίων εγκαταστάσεων κτιρίων - τεχνικών έργων	0,00	0,00	0,00	0,00	0,00	0,00
	Σύνολο Κ.Α. 15-712	0,00	0,00	0,00	0,00	0,00	0,00
15-713	Προμήθειες παγίων						
15-7131	Μηχανήματα και λοιπός εξοπλισμός						
15-7131.001	Προμήθεια ιατρικών μηχ/των & εργαλείων (Δημ.ιατρεία , ΚΑΠΗ)	3.000,00	0,00	0,00	3.000,00	3.000,00	3.000,00
15-7131.002	ΠΡΟΜΗΘΕΙΑ ΟΡΓΑΝΩΝ ΚΑΙ ΕΞΑΡΤΗΜΑΤΩΝ ΠΑΙΔΙΚΩΝ ΧΑΡΩΝ 2015 συν	36.700,00	31.422,46	36.589,06	0,00	0,00	0,00
15-7131.003	Προμήθεια κλιματιστικών	2.000,00	1.642,00	1.857,30	4.000,00	4.000,00	4.000,00
15-7131.004	ΠΡΟΜΗΘΕΙΑ ΟΡΓΑΝΩΝ ΚΑΙ ΕΞΑΡΤΗΜΑΤΩΝ ΠΑΙΔΙΚΩΝ ΧΑΡΩΝ 2016 ΣΥΝ	73.800,00	0,00	0,00	45.000,00	45.000,00	45.000,00
15-7131.005	Προμήθεια οργάνων και εξαρτημάτων παιδικών χαρών 2017	0,00	0,00	0,00	74.400,00	74.400,00	74.400,00
	Σύνολο Κ.Α. 15-7131	115.500,00	33.064,46	38.446,36	126.400,00	126.400,00	126.400,00
15-7132	Μεταφορικά μέσα	0,00	0,00	0,00	0,00	0,00	0,00

Κωδικός (ΚΑ)	Τίτλος	ΠΡΟΗΓΟΥΜΕΝΟ ΟΙΚΟΝΟΜΙΚΟ ΕΤΟΣ 2016			ΟΙΚΟΝΟΜΙΚΟ ΕΤΟΣ 2017		Αυξομειώσεις βάσει αναμορφώσεων
		Διαμορφωθέντα μέχρι 31/07/2016	Ενταλθέντα μέχρι 31/07/2016	Εκτίμηση Πληρ/ντων μέχρι 31/12/2016	Ψηφισθέντα υπό του Δ.Σ.	Επικυρωθέντα από την αρμόδια αρχή	
15-7133	Έπιπλα σκέυη						
15-7133.001	Έπιπλα & σκεύη πολιτιστικών κέντρων, ΚΑΠΗ, Βιβλ. κ.λ.π.	5.000,00	0,00	0,00	5.000,00	5.000,00	5.000,00
Σύνολο Κ.Α. 15-7133		5.000,00	0,00	0,00	5.000,00	5.000,00	5.000,00
15-7134	Ηλεκτρονικοί υπολογιστές και ηλεκτρονικά συγκροτήματα και λογισμικά						
15-7134.001	Προμήθεια ηλεκτρονικών συστημάτων (ενισχυτές cd players κι αντάλ/κών για ηλεκτρ/κο εξοπλισμό κ.λ.π)	4.000,00	0,00	0,00	4.000,00	4.000,00	4.000,00
15-7134.002	Προμήθεια ιατρικού εξοπλισμού τηλεϊατρικής , άδειες χρήσης λογισμικού, συνδρομές λογισμικού, εκπαίδευση χρηστών και δαπάνες συντ/σης για την υλοποίηση του προγρ/τος SMART CARE 2014 συν	0,00	0,00	0,00	0,00	0,00	0,00
Σύνολο Κ.Α. 15-7134		4.000,00	0,00	0,00	4.000,00	4.000,00	4.000,00
15-7135	Λοιπός εξοπλισμός						
15-7135.001	Προμήθεια συστήματος συναγερμού παιδικής βιβλιοθήκης του Δήμου	0,00	0,00	0,00	0,00	0,00	0,00
15-7135.002	Προμήθεια αυτόματου αναλυτή για μέτρηση γλυκοζυομένης αιμοσφαιρίνης , εκτυπωτή (συμπ/νου αναλώσιμου υλικού) για την υλοποίηση του προγρ/τος SMART CARE	0,00	0,00	0,00	0,00	0,00	0,00
15-7135.003	Προμήθεια συστημάτων ασφαλείας για Δημοτικά Ιατρεία	0,00	0,00	0,00	0,00	0,00	0,00
15-7135.004	Προμήθεια ηλεκτρονικών πινακίδων κλειστού γυμναστηρίου	0,00	0,00	0,00	20.000,00	20.000,00	20.000,00
15-7135.005	Προμήθεια πυροσβεστήρων κτιρίων - σχολ. συγκροτ.- οχημάτων	5.000,00	0,00	0,00	5.000,00	5.000,00	5.000,00
15-7135.006	Προμήθεια οργάνων γυμναστικής υπαίθριων χώρων	0,00	0,00	0,00	0,00	0,00	0,00
15-7135.007	ΠΡΟΜΗΘΕΙΑ ΗΛΕΚΤΡΟΝΙΚΩΝ ΠΛΗΡΟΦΟΡΙΑΚΩΝ ΠΙΝΑΚΙΔΩΝ	15.000,00	0,00	14.999,04	0,00	0,00	0,00
Σύνολο Κ.Α. 15-7135		20.000,00	0,00	14.999,04	25.000,00	25.000,00	25.000,00
Σύνολο Κ.Α. 15-713		144.500,00	33.064,46	53.445,40	160.400,00	160.400,00	160.400,00

Κωδικός (ΚΑ)	Τίτλος	ΠΡΟΗΓΟΥΜΕΝΟ ΟΙΚΟΝΟΜΙΚΟ ΕΤΟΣ 2016			ΟΙΚΟΝΟΜΙΚΟ ΕΤΟΣ 2017		Αυξομειώσεις βάσει αναμορφώσεων
		Διαμορφωθέντα μέχρι 31/07/2016	Ενταλθέντα μέχρι 31/07/2016	Εκτίμηση Πληρ/ντων μέχρι 31/12/2016	Ψηφισθέντα υπό του Δ.Σ.	Επικυρωθέντα από την αρμόδια αρχή	
Σύνολο Κ.Α. 15-71		144.500,00	33.064,46	53.445,40	160.400,00	160.400,00	160.400,00
15-73	ΕΡΓΑ						
15-731	Δαπάνες κατασκευής κτιρίων, έργων ιδιοκτησίας Δήμου						
15-7311	Δαπάνες κατασκευής επέκτασης και συμπλήρωσης κτιρίων ΟΤΑ						
15-7311.001	0,00	0,00	0,00	0,00	0,00	0,00
Σύνολο Κ.Α. 15-7311		0,00	0,00	0,00	0,00	0,00	0,00
15-7312	Δαπάνες κατασκευής τεχνικών έργων ύδρευσης, άρδευσης και αποχέτευσης						
15-7312.001	Σύνδεση κλειστού γυμναστηρίου με το υπάρχον αποχετευτικό δίκτυο	10.000,00	0,00	0,00	10.000,00	10.000,00	10.000,00
15-7312.002	Ανακατασκευή τμήματος δικτύου αποχέτευσης Δημοτικού κτιρίου Διπλαράκου	0,00	0,00	0,00	0,00	0,00	0,00
Σύνολο Κ.Α. 15-7312		10.000,00	0,00	0,00	10.000,00	10.000,00	10.000,00
Σύνολο Κ.Α. 15-731		10.000,00	0,00	0,00	10.000,00	10.000,00	10.000,00
15-732	Δαπάνες κατασκευής παγίων (μόνιμων) εγκαταστάσεων κοινής χρήσεως						
15-7321	Κτιριακές εγκαταστάσεις κοινής χρήσης						
15-7321.001	Κατασκευή κλειστού γυμναστηρίου Π.Φαλήρου & ανοικτών γηπέδων στον περιβάλλοντα χώρο 2013 συν	3.010.988,35	0,00	465.327,42	4.397.324,73	4.397.324,73	4.397.324,73
15-7321.002	Μετατροπή αίθουσας σε αίθουσα πολλαπλών χρήσεων στο 1ο Λύκειο	0,00	0,00	0,00	20.000,00	20.000,00	20.000,00
15-7321.003	Ανακατασκευή χώρων υγιεινής σε σχολικά συγκροτήματα του ΔΠΦ 2014 συν	0,00	0,00	0,00	0,00	0,00	0,00
15-7321.004	Ανακατασκευή χώρων υγιεινής σε σχολικά συγκροτήματα ΔΠΦ 2015 συν	32.226,98	0,00	32.226,98	0,00	0,00	0,00
15-7321.005	Κατασκευή πράσινου δώματος στο 3ο Γυμνάσιο Π. Φαλήρου	0,00	0,00	0,00	0,00	0,00	0,00
15-7321.006	Κατασκευή πράσινου δώματος στο 4ο Λύκειο Π. Φαλήρου	0,00	0,00	0,00	0,00	0,00	0,00

Κωδικός (ΚΑ)	Τίτλος	ΠΡΟΗΓΟΥΜΕΝΟ ΟΙΚΟΝΟΜΙΚΟ ΕΤΟΣ 2016			ΟΙΚΟΝΟΜΙΚΟ ΕΤΟΣ 2017		Αυξομειώσεις βάσει αναμορφώσεων
		Διαμορφωθέντα μέχρι 31/07/2016	Ενταλθέντα μέχρι 31/07/2016	Εκτίμηση Πληρ/ντων μέχρι 31/12/2016	Ψηφισθέντα υπό του Δ.Σ.	Επικυρωθέντα από την αρμόδια αρχή	
15-7321.007	Κατασκευή πράσινου δώματος στο 4ο Δημοτικό Π. Φαλήρου	0,00	0,00	0,00	0,00	0,00	0,00
15-7321.008	Κατασκευή WC ΑΜΕΑ στο 1ο Λύκειο Π. Φαλήρου	0,00	0,00	0,00	0,00	0,00	0,00
15-7321.009	Διαμόρφωση χώρων παιθριων εκδηλώσεων στο 7ο Δημοτικό 2015 συν	17.500,00	0,00	17.500,00	0,00	0,00	0,00
Σύνολο Κ.Α. 15-7321		3.060.715,33	0,00	515.054,40	4.417.324,73	4.417.324,73	4.417.324,73
15-7322	Πλατείες πάρκα παιδότοποι						
15-7322.001	Ανακατασκευή παιδικής χαράς "Οδού Πυθαγόρα περιοχής Αγ. Βαρβάρας & οδού Παμφυλίας & οδού Σκαβάντζου περ. Αμφιθέας 2016 συν	350.000,00	0,00	0,00	158.780,49	158.780,49	158.780,49
15-7322.002	Ανακατασκευή παιδικών χαρών α) πλατείας Ικάρων & β) Λητούς και Δημοκρατίας 2014 συν	26.421,45	25.556,66	26.421,45	0,00	0,00	0,00
15-7322.003	Ανακατασκευή παιδικής χαράς οδού Φοινίκων	0,00	0,00	0,00	20.000,00	20.000,00	20.000,00
15-7322.004	Ανακατασκευή παιδικής χαράς πλατείας Δημοκρατίας 2014 συν	0,00	0,00	0,00	0,00	0,00	0,00
15-7322.005	Κατασκευή βάσης για την τοποθέτηση αναμνηστικής στήλης πεσόντων πολεμικού ναυτικού στον ευρύτερο χώρο του Πάρκου Φλοίσβου και διαμόρφωση περιβάλλοντος χώρου	12.260,00	0,00	0,00	0,00	0,00	0,00
15-7322.006	Ανακατασκευές παιδικών χαρών σε συμμόρφωση με τις ισχύουσες προδιαγραφές 2014 συν	0,00	0,00	0,00	0,00	0,00	0,00
15-7322.007	Μετατροπή παιδικής χαράς ΜΠΑΤΗ σε χώρο αθλοπαιδιών ενηλίκων 2014 συν	0,00	0,00	0,00	0,00	0,00	0,00
15-7322.008	Ενίσχυση συνθηκών ασφαλείας αθλουμένων και κατασκευή εποξειδικού αθλητικού τάπητα χώρων αθλητικής ψυχαγωγίας Αγίας Σκέπης	12.260,00	0,00	12.248,33	0,00	0,00	0,00
Σύνολο Κ.Α. 15-7322		400.941,45	25.556,66	38.669,78	178.780,49	178.780,49	178.780,49
15-7323	Οδοί - οδοστρώματα						
15-7323.001	Κατασκευή ποδηλατόδρομου στην παιδική χαρά στην Αγία Σκέπη 2015 συν	7.265,08	7.239,98	7.265,08	0,00	0,00	0,00
Σύνολο Κ.Α. 15-7323		7.265,08	7.239,98	7.265,08	0,00	0,00	0,00

Κωδικός (ΚΑ)	Τίτλος	ΠΡΟΗΓΟΥΜΕΝΟ ΟΙΚΟΝΟΜΙΚΟ ΕΤΟΣ 2016			ΟΙΚΟΝΟΜΙΚΟ ΕΤΟΣ 2017		Αυξομειώσεις βάσει αναμορφώσεων
		Διαμορφωθέντα μέχρι 31/07/2016	Ενταλθέντα μέχρι 31/07/2016	Εκτίμηση Πληρ/ντων μέχρι 31/12/2016	Ψηφισθέντα υπό του Δ.Σ.	Επικυρωθέντα από την αρμόδια αρχή	
15-7324	Πεζοδρόμια						
15-7324.001	0,00	0,00	0,00	0,00	0,00	0,00
Σύνολο Κ.Α. 15-7324		0,00	0,00	0,00	0,00	0,00	0,00
15-7325	Εγκαταστάσεις ηλ/σμού κοινής χρήσης						
15-7325.001	Παρελκόμενες εργασίες διασύνδεσης κλειστού Γυμναστηρίου με δίκτυα Ο.Κ.Ω.	0,00	0,00	0,00	24.800,00	24.800,00	24.800,00
Σύνολο Κ.Α. 15-7325		0,00	0,00	0,00	24.800,00	24.800,00	24.800,00
15-7326	Λοιπές εγκαταστάσεις κοινής χρήσης						
15-7326.001	Επισκευή γηπέδων αθλοπαιδιών στους αύλειους χώρους σχολικών συγκροτημάτων 2015 συν	24.552,00	0,00	24.552,00	0,00	0,00	0,00
15-7326.002	Ανακατασκευή περιφράξεως και διαμόρφωση χώρου προθέρμανσης στο γήπεδο ποδοσφαίρου " Σ. Αγγελόπουλος"	60.000,00	0,00	0,00	0,00	0,00	0,00
15-7326.003	Ανακατασκευή αύλιων χώρων σχολικών συγκροτημάτων	90.000,00	0,00	0,00	0,00	0,00	0,00
15-7326.004	Κατασκευή γηπέδου μπάσκετ για ΑΜΕΑ στην παιδική χαρά Αγ. Σκέπης 2015 συν	11.889,41	11.858,74	11.858,74	0,00	0,00	0,00
15-7326.005	Διαμόρφωση αύλειων χώρων 3ου & 6ου Δημοτικού, 5ου Γυμνασίου & 1ου Λυκείου	0,00	0,00	0,00	45.000,00	45.000,00	45.000,00
15-7326.006	ΑΝΑΚΑΤΑΣΚΕΥΗ ΠΕΡΙΦΡΑΞΗΣ ΚΑΙ ΘΥΡΩΝ 3ΟΥ ΓΗΠΕΔΟΥ ΜΠΑΣΚΕΤ ΟΔΟΥ ΦΟΙΝΙΚΩΝ	0,00	0,00	0,00	0,00	0,00	0,00
15-7326.007	Ανακατασκευή δαπέδου γηπέδων μπάσκετ στο ΔΑΚ 2009 συν	0,00	0,00	0,00	0,00	0,00	0,00
15-7326.008	Επισκευή επιφάνειας γηπέδου μπάσκετ ΠΕΡΑ	0,00	0,00	0,00	0,00	0,00	0,00
15-7326.009	Ανακατασκευή γηπέδων αθλοπαιδιών στο 11ο & 13ο Δημ. Σχολ.	0,00	0,00	0,00	0,00	0,00	0,00
15-7326.010	Επίστρωση δαπέδου αυλής στο 2ο Γυμνάσιο	0,00	0,00	0,00	0,00	0,00	0,00
15-7326.011	Κατασκευή γηπέδου "ΜΠΟΤΣΕ" στον ελεύθερο χώρο της παιδικής χαράς στην Αγία Σκέπη 2014 συν	0,00	0,00	0,00	0,00	0,00	0,00

Κωδικός (ΚΑ)	Τίτλος	ΠΡΟΗΓΟΥΜΕΝΟ ΟΙΚΟΝΟΜΙΚΟ ΕΤΟΣ 2016			ΟΙΚΟΝΟΜΙΚΟ ΕΤΟΣ 2017		Αυξομειώσεις βάσει αναμορφώσεων
		Διαμορφωθέντα μέχρι 31/07/2016	Ενταλθέντα μέχρι 31/07/2016	Εκτίμηση Πληρ/ντων μέχρι 31/12/2016	Ψηφισθέντα υπό του Δ.Σ.	Επικυρωθέντα από την αρμόδια αρχή	
Σύνολο Κ.Α. 15-7326		186.441,41	11.858,74	36.410,74	45.000,00	45.000,00	45.000,00
Σύνολο Κ.Α. 15-732		3.655.363,27	44.655,38	597.400,00	4.665.905,22	4.665.905,22	4.665.905,22
15-733	Επισκευές και συντηρήσεις παγίων εγκαταστάσεων κοινής χρήσεως						
15-7331	Κτιριακές εγκαταστάσεις κοινής χρήσης						
15-7331.001	Συντήρηση & επισκευή Κέντρων Φιλοξενείας μικρών παιδιών 2016 συν	11.700,00	0,00	11.619,81	11.700,00	11.700,00	11.700,00
15-7331.002	Συντήρηση Πνευματικών Κέντρων 2016 συν	11.700,00	0,00	11.619,81	11.700,00	11.700,00	11.700,00
15-7331.003	Συντήρηση & επισκευή Σχολικών Κτιρίων 2017	0,00	0,00	0,00	120.000,00	120.000,00	120.000,00
15-7331.004	Εξοραϊσμός όψεων 3ου Δημοτικού, 3ου Γυμνασίου, 4ου Γυμνασίου & 3ου Λυκείου Π. Φαλήρου	0,00	0,00	0,00	80.000,00	80.000,00	80.000,00
15-7331.005	Επισκευές κατεπειγούσης φύσεως σχολικών συγκροτημάτων	12.260,00	0,00	0,00	0,00	0,00	0,00
15-7331.006	Μικροεπισκευές σε Σχολικά Κτίρια 2016 συν	11.700,00	0,00	0,00	11.700,00	11.700,00	11.700,00
15-7331.007	Συντήρηση αποδυτηρίων και λουιτών κτιριακών εγκατ/σεων Δημοτ. γηπέδου ποδοσφαίρου Σ. Αγγελόπουλος	20.000,00	0,00	0,00	0,00	0,00	0,00
15-7331.008	Συντήρηση και επισκευή πολιτιστικού κέντρου Φλοίσβος	20.000,00	0,00	0,00	80.000,00	80.000,00	80.000,00
15-7331.009	Συντήρηση πνευματικών κέντρων 2017	0,00	0,00	0,00	8.000,00	8.000,00	8.000,00
15-7331.010	Εξοραϊσμός όψεων σχολικών συγκροτημάτων 2015 συν	10.951,14	10.867,64	10.867,64	0,00	0,00	0,00
15-7331.011	Συντήρηση κι επισκευή Σχολικών κτιρίων 2015 συν	51.209,78	25.196,55	51.209,78	0,00	0,00	0,00
15-7331.012	Συντήρηση κι επισκευή Σχολικών κτιρίων 2016 συν	100.000,00	0,00	0,00	58.068,29	58.068,29	58.068,29
15-7331.013	Εξοραϊσμός όψεων σχολικών συγκροτημάτων 2016 συν	60.000,00	0,00	0,00	7.734,89	7.734,89	7.734,89
15-7331.014	Μικροεπισκευές στα σχολικά κτίρια 2017	0,00	0,00	0,00	8.000,00	8.000,00	8.000,00

Κωδικός (ΚΑ)	Τίτλος	ΠΡΟΗΓΟΥΜΕΝΟ ΟΙΚΟΝΟΜΙΚΟ ΕΤΟΣ 2016			ΟΙΚΟΝΟΜΙΚΟ ΕΤΟΣ 2017		Αυξομειώσεις βάσει αναμορφώσεων
		Διαμορφωθέντα μέχρι 31/07/2016	Ενταλθέντα μέχρι 31/07/2016	Εκτίμηση Πληρ/ντων μέχρι 31/12/2016	Ψηφισθέντα υπό του Δ.Σ.	Επικυρωθέντα από την αρμόδια αρχή	
15-7331.015	Μικροεπισκευές στα σχολικά κτίρια 2015	0,00	0,00	0,00	0,00	0,00	0,00
15-7331.016	Συντήρηση και επισκευή Κέντρων φιλοξενίας μικρών παιδιών	0,00	0,00	0,00	8.000,00	8.000,00	8.000,00
15-7331.017	Συντήρηση Αθλητικών εγκαταστάσεων 2017	0,00	0,00	0,00	8.000,00	8.000,00	8.000,00
15-7331.018	Επισκευές κατεπειγούσης φύσεως στα σχολ. συγκρ. Παλαιού Φαλήρου 2015 συν	11.892,21	11.887,08	11.887,08	0,00	0,00	0,00
15-7331.019	Συντήρηση αθλητικών εγκαταστάσεων 2016 συν	11.700,00	0,00	11.619,81	11.700,00	11.700,00	11.700,00
Σύνολο Κ.Α. 15-7331		333.113,13	47.951,27	108.823,93	424.603,18	424.603,18	424.603,18
15-7332	Πλατείες πάρκα παιδότοποι						
15-7332.001	Επισκευή παιδικών χαρών σε συμμόρφωση με τις ισχύουσες προδιαγραφές	50.000,00	0,00	0,00	0,00	0,00	0,00
15-7332.002	Επισκευή περιφράξεων παιδικών χαρών	0,00	0,00	0,00	25.000,00	25.000,00	25.000,00
Σύνολο Κ.Α. 15-7332		50.000,00	0,00	0,00	25.000,00	25.000,00	25.000,00
15-7333	Οδοί - οδοστρώματα						
15-7333.001	0,00	0,00	0,00	0,00	0,00	0,00
Σύνολο Κ.Α. 15-7333		0,00	0,00	0,00	0,00	0,00	0,00
15-7334	Πεζοδρόμια						
15-7334.001	Επισκευή ραμπών ΑΜΕΑ για την πρόσβαση στην παραλία & κατασκευή νέων 2006 (συν)	0,00	0,00	0,00	0,00	0,00	0,00
Σύνολο Κ.Α. 15-7334		0,00	0,00	0,00	0,00	0,00	0,00
15-7335	Εγκαταστάσεις ηλ/σμού κοινής χρήσης						
15-7335.001	Συντήρηση & επέκταση ηλεκτροφωτισμού γηπέδων αθλοπαιδιών 2015 συν	10.674,25	0,00	10.674,25	0,00	0,00	0,00
15-7335.002	Συντήρηση & επέκταση ηλεκτροφωτισμού γηπέδων αθλοπαιδιών 2017	0,00	0,00	0,00	12.000,00	12.000,00	12.000,00
15-7335.003	Συντήρηση & επέκταση ηλεκτροφωτισμού γηπέδων αθλοπαιδιών 2016 συν	3.000,00	0,00	0,00	3.000,00	3.000,00	3.000,00

Κωδικός (ΚΑ)	Τίτλος	ΠΡΟΗΓΟΥΜΕΝΟ ΟΙΚΟΝΟΜΙΚΟ ΕΤΟΣ 2016			ΟΙΚΟΝΟΜΙΚΟ ΕΤΟΣ 2017		Αυξομειώσεις βάσει αναμορφώσεων
		Διαμορφωθέντα μέχρι 31/07/2016	Ενταλθέντα μέχρι 31/07/2016	Εκτίμηση Πληρ/ντων μέχρι 31/12/2016	Ψηφισθέντα υπό του Δ.Σ.	Επικυρωθέντα από την αρμόδια αρχή	
Σύνολο Κ.Α. 15-7335		13.674,25	0,00	10.674,25	15.000,00	15.000,00	15.000,00
15-7336	Λοιπές μόνιμες εγκαταστάσεις κοινής χρήσεως						
15-7336.001	Συντήρηση & επέκταση υδραυλικών εγκαταστάσεων αθλητικών χώρων 2015 συν	6.309,90	0,00	6.309,90	0,00	0,00	0,00
15-7336.002	Συντήρηση & επέκταση υδραυλικών εγκαταστάσεων αθλητικών χώρων 2017	0,00	0,00	0,00	8.000,00	8.000,00	8.000,00
15-7336.003	Συντήρηση & επέκταση υδραυλικών εγκαταστάσεων αθλητικών χώρων 2016 συν	3.000,00	0,00	0,00	3.000,00	3.000,00	3.000,00
15-7336.004	Αποκατάσταση δικτύου θέρμανσης στο διώροφο κτίριο 1ου Γυμνασίου Π. Φ. 2016	12.260,00	0,00	0,00	0,00	0,00	0,00
Σύνολο Κ.Α. 15-7336		21.569,90	0,00	6.309,90	11.000,00	11.000,00	11.000,00
Σύνολο Κ.Α. 15-733		418.357,28	47.951,27	125.808,08	475.603,18	475.603,18	475.603,18
15-734	Έργα και δράσεις από χρηματοδοτήσεις του Εθνικού Στρατηγικού Πλαισίου Αναφοράς (ΕΣΠΑ)						
15-7341	Έργα και δράσεις από χρηματοδοτήσεις του Εθνικού Στρατηγικού Πλαισίου Αναφοράς (ΕΣΠΑ)						
15-7341.001	Παροχή Υπηρεσιών από εξωτερικούς συνεργάτες για την υλοποίηση της Πράξης. 2012 συν (Υποέργο 1 του προγράμματος ΕΣΠΑ με κωδ. MIS 371406 για την πρόσληψη υγείας εφ.γυμν. & λυκείων Π. Φαλήρου, Αγ Δημητρί	0,00	0,00	0,00	0,00	0,00	0,00
15-7341.002	Προμήθεια εξοπλισμού ΤΠΕ, αναλώσιμου υλικού,εφαρμογών & υπηρεσιών τεχνικής υποστήριξης, συντήρησης, φιλοξενίας εφαρμογών & εκπαιδ. χρηστών. 2012 συν (Υποέργο 2 του προγρ. ΕΣΠΑ με κωδ MIS 371406)	0,00	0,00	0,00	0,00	0,00	0,00
15-7341.003	Προμήθεια, μεταφορά & παράδοση φρούτων στα σχολεία του δείγματος. 2012 συν (Υποέργο 3 του προγράμματος ΕΣΠΑ με κωδ. MIS 371406 για την πρόληψη υγείας εφήβων γυμν. & λυκείων Π. Φαλήρου , Αγ Δημητρίου,	0,00	0,00	0,00	0,00	0,00	0,00

Κωδικός (ΚΑ)	Τίτλος	ΠΡΟΗΓΟΥΜΕΝΟ ΟΙΚΟΝΟΜΙΚΟ ΕΤΟΣ 2016			ΟΙΚΟΝΟΜΙΚΟ ΕΤΟΣ 2017		Αυξομειώσεις βάσει αναμορφώσεων
		Διαμορφωθέντα μέχρι 31/07/2016	Ενταλθέντα μέχρι 31/07/2016	Εκτίμηση Πληρ/ντων μέχρι 31/12/2016	Ψηφισθέντα υπό του Δ.Σ.	Επικυρωθέντα από την αρμόδια αρχή	
15-7341.004	Προβολή της πράξης σε έντυπα & ηλεκτρονικά ΜΜΕ & δίκτυα κοινωνικής δικτύωσης, συν 2012 (Υποέργο 6 του προγράμματος ΕΣΠΑ με κωδ.ΜΙS 371406 για την πρόληψη υγείας εφήβων γυμν & λυκείων Π.Φαλήρου, Αγ. Δη	0,00	0,00	0,00	0,00	0,00	0,00
15-7341.005	Παρουσίαση της Πράξης σε Εθνικά & Ευρωπαϊκά μισυεδρία, συν 2012)Υποέργο 7 του προγράμματος ΕΣΠΑ με κωδ.ΜΙS 371406 για την πρόληψη υγείας εφήβων γυμν. & Λυκείων Π.Φαλήρου, Αγ.Δημητρίου,Αλίμου	0,00	0,00	0,00	0,00	0,00	0,00
15-7341.006	αξιολόγηση Πράξης (Υποέργο 8 του προγράμματος ΕΣΠΑ με κωδ ΜΙS 371406 για την πρόληψη υγείας εφήβων γυμν. \$ λυκείων Π.Φαλήρου,Αγ. Δημητρίου,Αλίμου)2012 συν	0,00	0,00	0,00	0,00	0,00	0,00
15-7341.007	Τεχνική βοήθεια του δήμου Π. Φαλήρου (Υπηρεσίες συμβούλου τεχνικής υποστήριξης συγχρηματοδοτούμενων έργων του δήμου Π.Φαλήρου από το ΕΣΠΑ 2014 ΣΥΝ	0,00	0,00	0,00	0,00	0,00	0,00
15-7341.008	Κατασκευή πράσινου δώματος στο 3ο Γυμν.Π.Φαλήρου	0,00	0,00	0,00	0,00	0,00	0,00
15-7341.009	Κατασκευή πράσινου δώματος στο 4ο λύκειο Π.Φαλήρου	0,00	0,00	0,00	0,00	0,00	0,00
15-7341.010	Κατασκευή πράσινου δώματος στο 4ο Δημ. Π.Φαλήρου	0,00	0,00	0,00	0,00	0,00	0,00
Σύνολο Κ.Α. 15-7341		0,00	0,00	0,00	0,00	0,00	0,00
Σύνολο Κ.Α. 15-734		0,00	0,00	0,00	0,00	0,00	0,00
Σύνολο Κ.Α. 15-73		4.083.720,55	92.606,65	723.208,08	5.151.508,40	5.151.508,40	5.151.508,40
15-74	ΜΕΛΕΤΕΣ, ΕΡΕΥΝΕΣ, ΠΕΙΡΑΜΑΤΙΚΕΣ ΕΡΓΑΣΙΕΣ ΚΑΙ ΕΙΔΙΚΕΣ ΔΑΠΑΝΕΣ						
15-741	Μελέτες - έρευνες και πειραματικές εργασίες						
15-7411	Μελέτες έρευνες για κατασκευές και επέκταση κτιρίων						
15-7411.001		0,00	0,00	0,00	0,00	0,00	0,00

Κωδικός (ΚΑ)	Τίτλος	ΠΡΟΗΓΟΥΜΕΝΟ ΟΙΚΟΝΟΜΙΚΟ ΕΤΟΣ 2016			ΟΙΚΟΝΟΜΙΚΟ ΕΤΟΣ 2017		Αυξομειώσεις βάσει αναμορφώσεων
		Διαμορφωθέντα μέχρι 31/07/2016	Ενταλθέντα μέχρι 31/07/2016	Εκτίμηση Πληρ/ντων μέχρι 31/12/2016	Ψηφισθέντα υπό του Δ.Σ.	Επικυρωθέντα από την αρμόδια αρχή	
15-7411.002		0,00	0,00	0,00	0,00	0,00	0,00
Σύνολο Κ.Α. 15-7411		0,00	0,00	0,00	0,00	0,00	0,00
15-7412	Μελέτες και έρευνες για κατασκευές και επέκταση τεχνικών έργων (πλην κτιρίων)						
15-7412.001	0,00	0,00	0,00	0,00	0,00	0,00
Σύνολο Κ.Α. 15-7412		0,00	0,00	0,00	0,00	0,00	0,00
15-7413	Λοιπές μελέτες						
15-7413.001	Μελέτη για την οργάνωση και προετοιμασία ομάδων υποστήριξης των ασθενών του προγράμματος smart care	8.500,00	0,00	0,00	0,00	0,00	0,00
Σύνολο Κ.Α. 15-7413		8.500,00	0,00	0,00	0,00	0,00	0,00
Σύνολο Κ.Α. 15-741		8.500,00	0,00	0,00	0,00	0,00	0,00
15-742	Ειδικές Δαπάνες						
15-7421	Δαπάνες εφαρμογής Σχεδίου πόλεως	0,00	0,00	0,00	0,00	0,00	0,00
15-7422	Δαπάνες κατεδάφισης αυθαιρέτων ή και επικίνδυνων κτισμάτων	0,00	0,00	0,00	0,00	0,00	0,00
15-7423	Δαπάνες κατεδάφισης ρυμοτομούμενων κτισμάτων	0,00	0,00	0,00	0,00	0,00	0,00
15-7424	Αποζημιώσεις σε θιγόμενους από ρυμοτομία	0,00	0,00	0,00	0,00	0,00	0,00
15-7425	Λοιπές ειδικές δαπάνες						
15-7425.002		0,00	0,00	0,00	0,00	0,00	0,00
Σύνολο Κ.Α. 15-7425		0,00	0,00	0,00	0,00	0,00	0,00
Σύνολο Κ.Α. 15-742		0,00	0,00	0,00	0,00	0,00	0,00
Σύνολο Κ.Α. 15-74		8.500,00	0,00	0,00	0,00	0,00	0,00
15-75	ΤΙΤΑΟΙ ΠΑΓΙΑΣ ΕΠΕΝΔΥΣΗΣ (ΣΥΜΜΕΤΟΧΕΣ ΣΕ ΕΠΙΧΟΡΗΓΗΣΕΙΣ)						

Κωδικός (ΚΑ)	Τίτλος	ΠΡΟΗΓΟΥΜΕΝΟ ΟΙΚΟΝΟΜΙΚΟ ΕΤΟΣ 2016			ΟΙΚΟΝΟΜΙΚΟ ΕΤΟΣ 2017		Αυξομειώσεις βάσει αναμορφώσεων
		Διαμορφωθέντα μέχρι 31/07/2016	Ενταλθέντα μέχρι 31/07/2016	Εκτίμηση Πληρ/ντων μέχρι 31/12/2016	Ψηφισθέντα υπό του Δ.Σ.	Επικυρωθέντα από την αρμόδια αρχή	
15-751	Συμμετοχές σε Δημοτικές Επιχειρήσεις						
15-7511	Συμμετοχή σε αμιγείς επιχειρήσεις του Δήμου	0,00	0,00	0,00	0,00	0,00	0,00
15-7512	Συμμετοχή σε αμιγείς Διαδημοτικές επιχειρήσεις (άρθρου 285 ΔΚΚ)	0,00	0,00	0,00	0,00	0,00	0,00
15-7513	Συμμετοχή σε λοιπές επιχειρήσεις των ΟΤΑ (άρθρων 288-291 ΔΚΚ)	0,00	0,00	0,00	0,00	0,00	0,00
Σύνολο Κ.Α. 15-751		0,00	0,00	0,00	0,00	0,00	0,00
15-752	Συμμετοχή σε λοιπές επιχειρήσεις και λοιπά νομικά πρόσωπα						
15-7521	Συμμετοχή σε λοιπές επιχειρήσεις και λοιπά νομικά πρόσωπα	0,00	0,00	0,00	0,00	0,00	0,00
Σύνολο Κ.Α. 15-752		0,00	0,00	0,00	0,00	0,00	0,00
Σύνολο Κ.Α. 15-75		0,00	0,00	0,00	0,00	0,00	0,00
Σύνολο Κ.Α. 15-7		4.236.720,55	125.671,11	776.653,48	5.311.908,40	5.311.908,40	5.311.908,40
15-8	ΠΑΗΡΩΜΕΣ Π.Ο.Ε. & ΛΟΙΠΕΣ ΑΠΟΛΟΣΕΙΣ ΚΑΙ ΠΡΟΒΛΕΨΕΙΣ						
15-81	ΠΑΗΡΩΜΕΣ ΥΠΟΧΡΕΩΣΕΩΝ (Π.Ο.Ε.)						
15-811	Πληρωμές υποχρεώσεων λειτουργικών δαπανών (ΠΟΕ)						
15-8111	Αμοιβές και έξοδα προσωπικού						
15-8111.001	Αμοιβές και έξοδα προσωπικού	9.278,28	9.278,28	9.278,28	5.000,00	5.000,00	5.000,00
Σύνολο Κ.Α. 15-8111		9.278,28	9.278,28	9.278,28	5.000,00	5.000,00	5.000,00
15-8112	Αμοιβές αιρετών αρχόντων και τρίτων	0,00	0,00	0,00	0,00	0,00	0,00
15-8113	Αμοιβές και έξοδα τρίτων Παροχές τρίτων	0,00	0,00	0,00	0,00	0,00	0,00
15-8114	Φόροι - Τέλη	0,00	0,00	0,00	0,00	0,00	0,00
15-8115	Διάφορα έξοδα						

Κωδικός (ΚΑ)	Τίτλος	ΠΡΟΗΓΟΥΜΕΝΟ ΟΙΚΟΝΟΜΙΚΟ ΕΤΟΣ 2016			ΟΙΚΟΝΟΜΙΚΟ ΕΤΟΣ 2017		Αυξομειώσεις βάσει αναμορφώσεων
		Διαμορφωθέντα μέχρι 31/07/2016	Ενταλθέντα μέχρι 31/07/2016	Εκτίμηση Πληρ/ντων μέχρι 31/12/2016	Ψηφισθέντα υπό του Δ.Σ.	Επικυρωθέντα από την αρμόδια αρχή	
15-8115.001	Διαφορα έξοδα ΠΟΕ	159.462,13	136.354,80	136.654,80	120.000,00	120.000,00	120.000,00
Σύνολο Κ.Α. 15-8115		159.462,13	136.354,80	136.654,80	120.000,00	120.000,00	120.000,00
15-8116	Δαπάνες προμήθειας αναλωσίμων	0,00	0,00	0,00	0,00	0,00	0,00
15-8117	Λοιπά έξοδα						
15-8117.001	Αποδόσεις Κρατήσεων Παρελθόντων Οικονομικών Ετών (Ασφαλιστικές Εισφορές, Απόδοση Φόρων, Δανείων κλπ)	0,00	0,00	0,00	0,00	0,00	0,00
15-8117.002	Χαρτόσημο & ΟΓΑ Χαρτοσήμου Π.Ο.Ε. από εκμισθώσεις ακινήτων	0,00	0,00	0,00	0,00	0,00	0,00
Σύνολο Κ.Α. 15-8117		0,00	0,00	0,00	0,00	0,00	0,00
Σύνολο Κ.Α. 15-811		168.740,41	145.633,08	145.933,08	125.000,00	125.000,00	125.000,00
15-812	Πληρωμές επενδυτικών δαπανών (ΠΟΕ)						
15-8121	Αγορές κτιρίων τεχνικών έργων και προμήθειες παγίων	0,00	0,00	0,00	0,00	0,00	0,00
15-8122	Έργα						
15-8122.000	Έργα	0,00	0,00	0,00	0,00	0,00	0,00
15-8122.001	Έργα παρελθόντων ετών	217.514,37	217.514,37	217.514,37	200.000,00	200.000,00	200.000,00
Σύνολο Κ.Α. 15-8122		217.514,37	217.514,37	217.514,37	200.000,00	200.000,00	200.000,00
15-8123	Μελέτες Έρευνες πειραματικές εργασίες και ειδικές δαπάνες	0,00	0,00	0,00	0,00	0,00	0,00
Σύνολο Κ.Α. 15-812		217.514,37	217.514,37	217.514,37	200.000,00	200.000,00	200.000,00
15-813	Έκτακτα έξοδα (ΠΟΕ)						
15-8131	Φορολογικά πρόστιμα και προσυζητήσεις (ΠΟΕ)	0,00	0,00	0,00	0,00	0,00	0,00
15-8132	Προσυζητήσεις εισφορών Ασφαλιστικών Ταμείων (ΠΟΕ)	0,00	0,00	0,00	0,00	0,00	0,00
Σύνολο Κ.Α. 15-813		0,00	0,00	0,00	0,00	0,00	0,00

Κωδικός (ΚΑ)	Τίτλος	ΠΡΟΗΓΟΥΜΕΝΟ ΟΙΚΟΝΟΜΙΚΟ ΕΤΟΣ 2016			ΟΙΚΟΝΟΜΙΚΟ ΕΤΟΣ 2017		Αυξομειώσεις βάσει αναμορφώσεων
		Διαμορφωθέντα μέχρι 31/07/2016	Ενταλθέντα μέχρι 31/07/2016	Εκτίμηση Πληρ/ντων μέχρι 31/12/2016	Ψηφισθέντα υπό του Δ.Σ.	Επικυρωθέντα από την αρμόδια αρχή	
Σύνολο Κ.Α. 15-81		386.254,78	363.147,45	363.447,45	325.000,00	325.000,00	325.000,00
15-82	ΛΟΙΠΕΣ ΑΠΟΔΟΣΕΙΣ						
15-822	Απόδοση φόρων και λοιπών επιβαρύνσεως						
15-8224	Λοιπές αποδόσεις κρατήσεων υπέρ του Δημοσίου	0,00	0,00	0,00	0,00	0,00	0,00
Σύνολο Κ.Α. 15-822		0,00	0,00	0,00	0,00	0,00	0,00
15-823	Απόδοση Ασφαλιστικών εισφορών						
15-8232	Εισφορά για το εφάπαξ βοήθημα του Ν 103/75	0,00	0,00	0,00	0,00	0,00	0,00
Σύνολο Κ.Α. 15-823		0,00	0,00	0,00	0,00	0,00	0,00
15-826	Λοιπές επιστροφές						
15-8261	Λοιπές επιστροφές						
15-8261.001	Λοιπές επιστροφές	5.000,00	2.979,58	3.108,73	5.000,00	5.000,00	5.000,00
Σύνολο Κ.Α. 15-8261		5.000,00	2.979,58	3.108,73	5.000,00	5.000,00	5.000,00
15-8262	Επιστροφή χρημάτων λόγω ανάκλησης κατανομής χρηματοδότησης ΠΔΕ.	0,00	0,00	0,00	0,00	0,00	0,00
15-8263	Επιστροφή χρηματοδοτήσεων ΕΣΠΑ λόγω δημοσιονομικής διόρθωσης (ν.4314/2014).	0,00	0,00	0,00	0,00	0,00	0,00
Σύνολο Κ.Α. 15-826		5.000,00	2.979,58	3.108,73	5.000,00	5.000,00	5.000,00
Σύνολο Κ.Α. 15-82		5.000,00	2.979,58	3.108,73	5.000,00	5.000,00	5.000,00
15-83	Επιχορηγούμενες Πληρωμές Υποχρεώσεων Π.Ο.Ε.						
15-831	Πληρωμές υποχρεώσεων λειτουργικών δαπανών (ΠΟΕ)						
15-8311	Αμοιβές και έξοδα προσωπικού	0,00	0,00	0,00	0,00	0,00	0,00
15-8312	Αμοιβές αιρετών αρχόντων και τρίτων	0,00	0,00	0,00	0,00	0,00	0,00

Κωδικός (ΚΑ)	Τίτλος	ΠΡΟΗΓΟΥΜΕΝΟ ΟΙΚΟΝΟΜΙΚΟ ΕΤΟΣ 2016			ΟΙΚΟΝΟΜΙΚΟ ΕΤΟΣ 2017		Αυξομειώσεις βάσει αναμορφώσεων
		Διαμορφωθέντα μέχρι 31/07/2016	Ενταλθέντα μέχρι 31/07/2016	Εκτίμηση Πληρ/ντων μέχρι 31/12/2016	Ψηφισθέντα υπό του Δ.Σ.	Επικυρωθέντα από την αρμόδια αρχή	
15-8313	Αμοιβές και έξοδα τρίτων Παροχές τρίτων	0,00	0,00	0,00	0,00	0,00	0,00
15-8314	Φόροι - Τέλη	0,00	0,00	0,00	0,00	0,00	0,00
15-8315	Διάφορα έξοδα	0,00	0,00	0,00	0,00	0,00	0,00
15-8316	Δαπάνες προμήθειας αναλωσίμων	0,00	0,00	0,00	0,00	0,00	0,00
15-8317	Λοιπά έξοδα						
15-8317.001	Αποδόσεις Κρατήσεων Παρελθόντων Οικονομικών Ετών (Ασφαλιστικές Εισφορές, Απόδοση Φόρων, Δανείων κλπ)	0,00	0,00	0,00	0,00	0,00	0,00
15-8317.002	Χαρτόσημο & ΟΓΑ Χαρτοσήμου Π.Ο.Ε. από εκμισθώσεις ακινήτων	0,00	0,00	0,00	0,00	0,00	0,00
	Σύνολο Κ.Α. 15-8317	0,00	0,00	0,00	0,00	0,00	0,00
	Σύνολο Κ.Α. 15-831	0,00	0,00	0,00	0,00	0,00	0,00
15-832	Πληρωμές επενδυτικών δαπανών (ΠΟΕ)						
15-8321	Αγορές κτιρίων τεχνικών έργων και προμήθειες παγίων	0,00	0,00	0,00	0,00	0,00	0,00
15-8322	Έργα	0,00	0,00	0,00	0,00	0,00	0,00
15-8323	Μελέτες Έρευνες πειραματικές εργασίες και ειδικές δαπάνες	0,00	0,00	0,00	0,00	0,00	0,00
	Σύνολο Κ.Α. 15-832	0,00	0,00	0,00	0,00	0,00	0,00
15-833	Έκτακτα έξοδα (ΠΟΕ)						
15-8331	Φορολογικά πρόστιμα και προσαυξήσεις (ΠΟΕ)	0,00	0,00	0,00	0,00	0,00	0,00
15-8332	Προσαυξήσεις εισφορών Ασφαλιστικών Ταμείων (ΠΟΕ)	0,00	0,00	0,00	0,00	0,00	0,00
	Σύνολο Κ.Α. 15-833	0,00	0,00	0,00	0,00	0,00	0,00
	Σύνολο Κ.Α. 15-83	0,00	0,00	0,00	0,00	0,00	0,00
	Σύνολο Κ.Α. 15-8	391.254,78	366.127,03	366.556,18	330.000,00	330.000,00	330.000,00

Κωδικός (ΚΑ)	Τίτλος	ΠΡΟΗΓΟΥΜΕΝΟ ΟΙΚΟΝΟΜΙΚΟ ΕΤΟΣ 2016			ΟΙΚΟΝΟΜΙΚΟ ΕΤΟΣ 2017		Αυξομειώσεις βάσει αναμορφώσεων
		Διαμορφωθέντα μέχρι 31/07/2016	Ενταλθέντα μέχρι 31/07/2016	Εκτίμηση Πληρ/ντων μέχρι 31/12/2016	Ψηφισθέντα υπό του Δ.Σ.	Επικυρωθέντα από την αρμόδια αρχή	
Σύνολο Κ.Α. 15		10.746.554,57	2.799.152,55	5.461.212,79	11.739.733,49	11.739.733,49	11.739.733,49
20	ΥΠΗΡΕΣΙΕΣ ΚΑΘΑΡΙΟΤΗΤΑΣ ΚΑΙ ΗΛΕΚΤΡΟΦΩΤΙΣΜΟΥ						
20-6	ΕΞΟΔΑ ΧΡΗΣΗΣ						
20-60	ΑΜΟΙΒΕΣ ΚΑΙ ΕΞΟΔΑ ΠΡΟΣΩΠΙΚΟΥ						
20-601	Αποδοχές μονίμων υπαλλήλων						
20-6011	Τακτικές αποδοχές (περιλαμβάνονται βασικός μισθός, δώρα εορτών, γενικά και ειδικά τακτικά επιδόματα)						
20-6011.001	Τακτικές αποδοχές μονίμων υπαλλήλων (μισθοί,δώρα κ.λ.π.)	1.622.000,00	782.422,90	1.341.296,40	1.940.000,00	1.940.000,00	1.940.000,00
20-6011.002	Παραπληγικό επίδομα τακτικών υπαλλήλων	771,00	771,00	771,00	0,00	0,00	0,00
Σύνολο Κ.Α. 20-6011		1.622.771,00	783.193,90	1.342.067,40	1.940.000,00	1.940.000,00	1.940.000,00
20-6012	Αποζημίωση υπερωριακής εργασίας και για εξαιρέσιμες ημέρες και νυκτερινές ώρες και λοιπές πρόσθετες αμοιβές						
20-6012.001	Αποζημίωση υπερωριακής & νυκτερινής απασχόλησης μονίμων υπαλλήλων	205.000,00	92.992,06	175.000,00	175.000,00	175.000,00	175.000,00
20-6012.002	Εκλογική αποζημίωση μονίμων υπαλλήλων	0,00	0,00	0,00	0,00	0,00	0,00
Σύνολο Κ.Α. 20-6012		205.000,00	92.992,06	175.000,00	175.000,00	175.000,00	175.000,00
20-6013	Εφάπαξ βοήθημα του Ν 103/75	0,00	0,00	0,00	0,00	0,00	0,00
Σύνολο Κ.Α. 20-601		1.827.771,00	876.185,96	1.517.067,40	2.115.000,00	2.115.000,00	2.115.000,00
20-602	Αποδοχές τακτικών υπαλλήλων με σύμβαση αορίστου χρόνου						
20-6021	Τακτικές αποδοχές (περιλαμβάνονται βασικός μισθός, δώρα εορτών, γενικά και ειδικά τακτικά επιδόματα)						
20-6021.001	Αποδοχές υπαλλήλων αορίστου χρόνου (μισθοί,δώρα κ.λ.π.)	110.000,00	45.076,77	77.274,46	80.000,00	80.000,00	80.000,00
Σύνολο Κ.Α. 20-6021		110.000,00	45.076,77	77.274,46	80.000,00	80.000,00	80.000,00
20-6022	Αποζημίωση υπερωριακής εργασίας και για εξαιρέσιμες ημέρες και νυκτερινές ώρες και λοιπές πρόσθετες αμοιβές						

Κωδικός (ΚΑ)	Τίτλος	ΠΡΟΗΓΟΥΜΕΝΟ ΟΙΚΟΝΟΜΙΚΟ ΕΤΟΣ 2016			ΟΙΚΟΝΟΜΙΚΟ ΕΤΟΣ 2017		Αυξομειώσεις βάσει αναμορφώσεων
		Διαμορφωθέντα μέχρι 31/07/2016	Ενταλθέντα μέχρι 31/07/2016	Εκτίμηση Πληρ/ντων μέχρι 31/12/2016	Ψηφισθέντα υπό του Δ.Σ.	Επικυρωθέντα από την αρμόδια αρχή	
20-6022.001	Αποζημίωση υπερωριακής απασχόλησης υπαλλήλων αορίστου χρόνου	22.000,00	6.764,68	13.000,00	17.000,00	17.000,00	17.000,00
20-6022.002	Εκλογική αποζημίωση υπαλλήλων Ι.Δ.Α.Χ.	0,00	0,00	0,00	0,00	0,00	0,00
Σύνολο Κ.Α. 20-6022		22.000,00	6.764,68	13.000,00	17.000,00	17.000,00	17.000,00
Σύνολο Κ.Α. 20-602		132.000,00	51.841,45	90.274,46	97.000,00	97.000,00	97.000,00
20-604	Αποδοχές εκτάκτων υπαλλήλων (επί σύμβαση εκτάκτων υπαλλήλων, ημερομισθίων φορομισθίων κ.λ.π.)						
20-6041	Τακτικές αποδοχές (περιλαμβάνονται βασικός μισθός, δώρα εορτών, γενικά και ειδικά τακτικά επιδόματα)						
20-6041.001	Τακτικές αποδοχές υπαλλήλων ορισμένου χρόνου οκτάμηνο (μισθοί, δώρα κ.λ.π.)	500.000,00	250.629,09	450.000,00	450.000,00	450.000,00	450.000,00
20-6041.002	Τακτικές αποδοχές υπαλλήλων ορισμένου χρόνου - δίμηνο (μισθοί, δώρα κ.λ.π.)	110.000,00	0,00	15.000,00	20.000,00	20.000,00	20.000,00
Σύνολο Κ.Α. 20-6041		610.000,00	250.629,09	465.000,00	470.000,00	470.000,00	470.000,00
20-6042	Αποζημίωση υπερωριακής εργασίας και για εξαιρέσιμες ημέρες και νυκτερινές ώρες και λοιπές πρόσθετες αμοιβές						
20-6042.001	Αποζημίωση υπερωριακής εργασίας και για εξαιρέσιμες ημέρες και νυκτερινές ώρες υπαλλήλων ορισμένου χρόνου (οκτάμηνο)	58.000,00	16.641,29	33.000,00	55.000,00	55.000,00	55.000,00
Σύνολο Κ.Α. 20-6042		58.000,00	16.641,29	33.000,00	55.000,00	55.000,00	55.000,00
Σύνολο Κ.Α. 20-604		668.000,00	267.270,38	498.000,00	525.000,00	525.000,00	525.000,00
20-605	Εργοδοτικές εισφορές Δήμων και κοινοτήτων κοινωνικής ασφάλισης						
20-6051	Εργοδοτικές εισφορές προσωπικού με σύμβαση Δημοσίου Δικαίου						
20-6051.001	ΟΠΑΔ-ΤΥΔΚΥ εργοδοτική εισφορά μονίμων υπαλλήλων	228.000,00	109.427,84	190.000,00	98.000,00	98.000,00	98.000,00
20-6051.002	ΕΤΕΑ ΤΑΔΚΥ-ΤΕΑΔΥ εργοδοτική εισφορά μονίμων υπαλλήλων	81.450,00	32.738,05	87.000,00	45.000,00	45.000,00	45.000,00
20-6051.003	ΙΚΑ εργοδοτική εισφορά μονίμων υπαλλήλων	58.000,00	0,00	0,00	120.000,00	120.000,00	120.000,00
20-6051.004	ΕΦΚΑ ΕΡΓΟΔΟΤΙΚΗ ΥΠΕΡ ΔΗΜΟΣΙΟΥ (Ν. 4387/16)	0,00	0,00	0,00	52.000,00	52.000,00	52.000,00

Κωδικός (ΚΑ)	Τίτλος	ΠΡΟΗΓΟΥΜΕΝΟ ΟΙΚΟΝΟΜΙΚΟ ΕΤΟΣ 2016			ΟΙΚΟΝΟΜΙΚΟ ΕΤΟΣ 2017		Αυξομειώσεις βάσει αναμορφώσεων
		Διαμορφωθέντα μέχρι 31/07/2016	Ενταλθέντα μέχρι 31/07/2016	Εκτίμηση Πληρ/ντων μέχρι 31/12/2016	Ψηφισθέντα υπό του Δ.Σ.	Επικυρωθέντα από την αρμόδια αρχή	
Σύνολο Κ.Α. 20-6051		367.450,00	142.165,89	277.000,00	315.000,00	315.000,00	315.000,00
20-6052	Εργοδοτικές εισφορές υπαλλήλων με σύμβαση αορίστου χρόνου						
20-6052.001	ΙΚΑ εργοδοτική εισφορά υπαλλήλων αορίστου χρόνου	35.000,00	14.147,04	24.252,07	29.000,00	29.000,00	29.000,00
20-6052.002	ΤΕΑΗΕ εργοδοτική εισφορά υπαλλήλων αορίστου χρόνου	0,00	0,00	0,00	0,00	0,00	0,00
Σύνολο Κ.Α. 20-6052		35.000,00	14.147,04	24.252,07	29.000,00	29.000,00	29.000,00
20-6054	Εργοδοτικές εισφορές έκτακτου προσωπικού						
20-6054.001	ΙΚΑ εργοδοτική εισφορά υπαλλήλων ορισμένου χρόνου οκταμήνου	150.000,00	75.731,12	135.000,00	145.000,00	145.000,00	145.000,00
20-6054.002	ΙΚΑ εργοδοτική εισφορά υπαλλήλων ορισμένου χρόνου - δίμηνο	30.000,00	0,00	5.000,00	6.500,00	6.500,00	6.500,00
Σύνολο Κ.Α. 20-6054		180.000,00	75.731,12	140.000,00	151.500,00	151.500,00	151.500,00
20-6055	Λοιπές εργοδοτικές εισφορές	0,00	0,00	0,00	0,00	0,00	0,00
20-6056	Εργοδοτικές εισφορές Δήμων κοινωνικής ασφάλισης						
20-6056.001	Ετήσια εισφορά στο ΤΑΔΚΥ-ΤΕΑΔΥ (άρθρα 3Ν 1726/44, 30Ν 2262/52, 100 ΝΔ 4260/61 και 33ΝΔ 5441/66)	0,00	0,00	0,00	0,00	0,00	0,00
20-6056.002	Ετήσια εισφορά στο ΤΑΔΚΥ-ΤΠΔΥ (αρ. 3Ν1726/44, 30Ν2262/52, 100ΝΔ4260/61& ΝΔ5441/66)	50.357,70	29.637,00	50.357,70	50.751,99	50.751,99	50.751,99
Σύνολο Κ.Α. 20-6056		50.357,70	29.637,00	50.357,70	50.751,99	50.751,99	50.751,99
Σύνολο Κ.Α. 20-605		632.807,70	261.681,05	491.609,77	546.251,99	546.251,99	546.251,99
20-606	Παρεπόμενες παροχές και έξοδα προσωπικού						
20-6061	Παροχές ένδυσης (ένδυση εργατοτεχνικού και ένστολου προσωπικού)						
20-6061.001	Προμήθεια γάλακτος 2014συν	0,00	0,00	0,00	0,00	0,00	0,00
20-6061.002	Προμήθεια ειδών ατομικής προστασίας 2012	0,00	0,00	0,00	0,00	0,00	0,00

Κωδικός (ΚΑ)	Τίτλος	ΠΡΟΗΓΟΥΜΕΝΟ ΟΙΚΟΝΟΜΙΚΟ ΕΤΟΣ 2016			ΟΙΚΟΝΟΜΙΚΟ ΕΤΟΣ 2017		Αυξημειώσεις βάσει αναμορφώσεων
		Διαμορφωθέντα μέχρι 31/07/2016	Ενταλθέντα μέχρι 31/07/2016	Εκτίμηση Πληρ/ντων μέχρι 31/12/2016	Ψηφισθέντα υπό του Δ.Σ.	Επικυρωθέντα από την αρμόδια αρχή	
20-6061.003	Προμήθεια γάλακτος 2015 συν	36.329,65	0,00	15.000,00	36.329,65	36.329,65	36.329,65
20-6061.004	Προμήθεια ειδών ατομικής προστασίας 2008 συν	0,00	0,00	0,00	0,00	0,00	0,00
20-6061.005	Προμήθεια γάλακτος 2013 συν	0,00	0,00	0,00	0,00	0,00	0,00
Σύνολο Κ.Α. 20-6061		36.329,65	0,00	15.000,00	36.329,65	36.329,65	36.329,65
20-6062	Έξοδα κηδείας αποβιούντων υπαλλήλων (άρθρο 64 Ν. 3584/07)	1.000,00	0,00	0,00	1.000,00	1.000,00	1.000,00
20-6063	Λοιπές παροχές σε είδος (γάντια,μάσκες, άρβυλα, γιλέκα, γαλότσες, γυαλιά κ.λ.π.) 2014 συν						
20-6063.000	Λοιπές παροχές σε είδος (γάντια,μάσκες, άρβυλα, γιλέκα, γαλότσες, γυαλιά κ.λ.π.) 2014 συν	0,00	0,00	0,00	0,00	0,00	0,00
20-6063.001	Λοιπές παροχές σε είδος (γάντια, μάσκες, άρβυλα, γιλέκα, γαλότσες, γυαλιά κλπ) 2017	0,00	0,00	0,00	20.000,00	20.000,00	20.000,00
20-6063.002	Λοιπές παροχές σε είδος (γάντια, μάσκες, άρβυλα, γιλέκα, γαλότσες, γυαλιά κλπ) 2016 συν	40.000,00	0,00	0,00	40.000,00	40.000,00	40.000,00
Σύνολο Κ.Α. 20-6063		40.000,00	0,00	0,00	60.000,00	60.000,00	60.000,00
Σύνολο Κ.Α. 20-606		77.329,65	0,00	15.000,00	97.329,65	97.329,65	97.329,65
20-607	Δαπάνες πρόσληψης, εκπαίδευσης και επιμόρφωσης προσωπικού						
20-6072	Δαπάνες εκπαίδευσης προσωπικού (άρθρο 16 ΠΔ 23/2002)	0,00	0,00	0,00	0,00	0,00	0,00
Σύνολο Κ.Α. 20-607		0,00	0,00	0,00	0,00	0,00	0,00
Σύνολο Κ.Α. 20-60		3.337.908,35	1.456.978,84	2.611.951,63	3.380.581,64	3.380.581,64	3.380.581,64
20-61	ΑΜΟΙΒΕΣ ΑΙΡΕΤΩΝ ΚΑΙ ΤΡΙΤΩΝ						
20-611	Αμοιβές και έξοδα ελευθέρων επαγγελματιών						
20-6111	Αμοιβές νομικών και συμβολαιογράφων	0,00	0,00	0,00	0,00	0,00	0,00
20-6112	Αμοιβές τεχνικών	0,00	0,00	0,00	0,00	0,00	0,00
20-6114	Αμοιβές καλλιτεχνών	0,00	0,00	0,00	0,00	0,00	0,00

Κωδικός (ΚΑ)	Τίτλος	ΠΡΟΗΓΟΥΜΕΝΟ ΟΙΚΟΝΟΜΙΚΟ ΕΤΟΣ 2016			ΟΙΚΟΝΟΜΙΚΟ ΕΤΟΣ 2017		Αυξομειώσεις βάσει αναμορφώσεων
		Διαμορφωθέντα μέχρι 31/07/2016	Ενταλθέντα μέχρι 31/07/2016	Εκτίμηση Πληρ/ντων μέχρι 31/12/2016	Ψηφισθέντα υπό του Δ.Σ.	Επικυρωθέντα από την αρμόδια αρχή	
20-6115	Αμοιβές λογιστών	0,00	0,00	0,00	0,00	0,00	0,00
20-6117	Λοιπές αμοιβές λοιπών εκτελούντων ειδικές υπηρεσίες με την ιδιότητα του ελεύθερου επαγγελματία						
20-6117.001	Ηλεκτρονική σχεδίαση και φωτορεαλιστική απεικόνιση αρχ/κων, στατικών και ηλεκτρ/μηχ/κων του έργου " Κατασκευή υπόγειου χώρου στάθμευσης οχημάτων καθαριότητας και υπέργειου χώρου γραφείων καθαριότητας	24.600,00	23.862,00	23.862,00	0,00	0,00	0,00
	Σύνολο Κ.Α. 20-6117	24.600,00	23.862,00	23.862,00	0,00	0,00	0,00
	Σύνολο Κ.Α. 20-611	24.600,00	23.862,00	23.862,00	0,00	0,00	0,00
20-614	Αμοιβές τρίτων με την ιδιότητα νομικού προσώπου						
20-6141	Αμοιβές νομικών προσώπων Δημοσίου Δικαίου	0,00	0,00	0,00	0,00	0,00	0,00
20-6142	Αμοιβές νομικών προσώπων ιδιωτικού δικαίου						
20-6142.001	Πιστοποιήσεις οχημάτων	1.200,00	0,00	0,00	3.000,00	3.000,00	3.000,00
	Σύνολο Κ.Α. 20-6142	1.200,00	0,00	0,00	3.000,00	3.000,00	3.000,00
	Σύνολο Κ.Α. 20-614	1.200,00	0,00	0,00	3.000,00	3.000,00	3.000,00
20-615	Έξοδα βεβαίωσης και εισπραξης						
20-6151	Δικαιώματα τρίτων (ΔΕΗ κλπ) για την εισπραξη τελών και φόρων						
20-6151.001	Δικαιώματα τρίτων (ΔΕΗ & εναλλακτ.προμηθευτές) απο την εισπραξη τελών & φόρων	220.000,00	120.274,73	220.000,00	220.000,00	220.000,00	220.000,00
20-6151.002	Παρακράτηση ΤΑΠ προς απόδοση στο ΥΠΕΣΔΔΑ Ν. 2130/93	18.618,42	18.618,42	18.618,42	0,00	0,00	0,00
	Σύνολο Κ.Α. 20-6151	238.618,42	138.893,15	238.618,42	220.000,00	220.000,00	220.000,00
	Σύνολο Κ.Α. 20-615	238.618,42	138.893,15	238.618,42	220.000,00	220.000,00	220.000,00
	Σύνολο Κ.Α. 20-61	264.418,42	162.755,15	262.480,42	223.000,00	223.000,00	223.000,00
20-62	ΠΑΡΟΧΕΣ ΤΡΙΤΩΝ						

Κωδικός (ΚΑ)	Τίτλος	ΠΡΟΗΓΟΥΜΕΝΟ ΟΙΚΟΝΟΜΙΚΟ ΕΤΟΣ 2016			ΟΙΚΟΝΟΜΙΚΟ ΕΤΟΣ 2017		Αυξομειώσεις βάσει αναμορφώσεων
		Διαμορφωθέντα μέχρι 31/07/2016	Ενταλθέντα μέχρι 31/07/2016	Εκτίμηση Πληρ/ντων μέχρι 31/12/2016	Ψηφισθέντα υπό του Δ.Σ.	Επικυρωθέντα από την αρμόδια αρχή	
20-621	Παροχές παραγωγικής διαδικασίας						
20-6211	Αντίτιμο ηλεκτρικού ρεύματος για φωτισμό οδών, πλατειών και κοινόχρηστων χώρων και παραγωγικής διαδικασίας						
20-6211.001	Αντίτιμο για το φωτισμό οδών, πλατειών κ.λ.π.	430.000,00	274.184,00	700.000,00	500.000,00	500.000,00	500.000,00
Σύνολο Κ.Α. 20-6211		430.000,00	274.184,00	700.000,00	500.000,00	500.000,00	500.000,00
20-6212	Φωταέριο και φυσικό αέριο παραγωγικής διαδικασίας (κίνηση απορ/ρων)	15.000,00	5.417,54	16.500,00	10.000,00	10.000,00	10.000,00
20-6213	Ύδρευση παραγωγικής διαδικασίας	0,00	0,00	0,00	0,00	0,00	0,00
Σύνολο Κ.Α. 20-621		445.000,00	279.601,54	716.500,00	510.000,00	510.000,00	510.000,00
20-623	Ενοίκια - Μισθώματα						
20-6231	Μισθώματα εδαφικών εκτάσεων γαιών	0,00	0,00	0,00	0,00	0,00	0,00
20-6232	Μισθώματα κτιρίων - Τεχνικών έργων ακινήτων	0,00	0,00	0,00	0,00	0,00	0,00
20-6233	Μισθώματα μηχανημάτων - Τεχνικών Εγκαταστάσεων						
20-6233.001	Μισθώματα μηχανημάτων - Τεχνικών Εγκαταστάσεων	0,00	0,00	0,00	2.000,00	2.000,00	2.000,00
Σύνολο Κ.Α. 20-6233		0,00	0,00	0,00	2.000,00	2.000,00	2.000,00
20-6234	Μισθώματα μεταφορικών μέσων	0,00	0,00	0,00	0,00	0,00	0,00
20-6235	Μισθώματα επίπλων και λοιπού εξοπλισμού και σκευών και λοιπού εξοπλισμού	0,00	0,00	0,00	0,00	0,00	0,00
20-6236	Λοιπά μισθώματα	0,00	0,00	0,00	0,00	0,00	0,00
Σύνολο Κ.Α. 20-623		0,00	0,00	0,00	2.000,00	2.000,00	2.000,00
20-624	Ενοίκια χρηματοδοτικής μίσθωσης leasing						
20-6241	Leasing εδαφικών εκτάσεων	0,00	0,00	0,00	0,00	0,00	0,00
20-6242	Leasing κτιρίων	0,00	0,00	0,00	0,00	0,00	0,00

Κωδικός (ΚΑ)	Τίτλος	ΠΡΟΗΓΟΥΜΕΝΟ ΟΙΚΟΝΟΜΙΚΟ ΕΤΟΣ 2016			ΟΙΚΟΝΟΜΙΚΟ ΕΤΟΣ 2017		Αυξομειώσεις βάσει αναμορφώσεων
		Διαμορφωθέντα μέχρι 31/07/2016	Ενταλθέντα μέχρι 31/07/2016	Εκτίμηση Πληρ/ντων μέχρι 31/12/2016	Ψηφισθέντα υπό του Δ.Σ.	Επικυρωθέντα από την αρμόδια αρχή	
20-6243	Leasing μηχανημάτων	0,00	0,00	0,00	0,00	0,00	0,00
20-6244	Leasing μεταφορικών μέσων	0,00	0,00	0,00	0,00	0,00	0,00
20-6245	Leasing Επίπλων και λοιπού εξοπλισμού	0,00	0,00	0,00	0,00	0,00	0,00
Σύνολο Κ.Α. 20-624		0,00	0,00	0,00	0,00	0,00	0,00
20-625	Ασφάλιστρα						
20-6251	Ασφάλιστρα ακινήτων	0,00	0,00	0,00	0,00	0,00	0,00
20-6252	Ασφάλιστρα μηχανημάτων - Τεχνικών εγκαταστάσεων	0,00	0,00	0,00	0,00	0,00	0,00
20-6253	Ασφάλιστρα μεταφορικών μέσων						
20-6253.001	Ασφάλιστρα μεταφορικών μέσων 2017-2019	0,00	0,00	0,00	15.000,00	15.000,00	15.000,00
20-6253.002	Ασφάλιστρα μεταφορικών μέσων 2014-2017συν	21.000,00	10.190,91	17.470,13	13.000,00	13.000,00	13.000,00
Σύνολο Κ.Α. 20-6253		21.000,00	10.190,91	17.470,13	28.000,00	28.000,00	28.000,00
20-6254	Ασφάλιστρα επίπλων και λοιπού εξοπλισμού	0,00	0,00	0,00	0,00	0,00	0,00
20-6255	Λοιπά Ασφάλιστρα	0,00	0,00	0,00	0,00	0,00	0,00
Σύνολο Κ.Α. 20-625		21.000,00	10.190,91	17.470,13	28.000,00	28.000,00	28.000,00
20-626	Συντήρηση και επισκευή αγαθών διαρκούς χρήσης από τρίτους						
20-6261	Συντήρηση και επισκευή κτιρίων ακινήτων του Δήμου	0,00	0,00	0,00	0,00	0,00	0,00
20-6262	Συντήρηση και επισκευή λοιπών μονίμων εγκαταστάσεων						
20-6262.001	Εργασίες μετατροπής συμβατικών φωτιστικών οδικού φωτισμού σε τύπου LED ή LVD	4.000,00	0,00	0,00	0,00	0,00	0,00
Σύνολο Κ.Α. 20-6262		4.000,00	0,00	0,00	0,00	0,00	0,00
20-6263	Συντήρηση και επισκευή μεταφορικών μέσων						

Κωδικός (ΚΑ)	Τίτλος	ΠΡΟΗΓΟΥΜΕΝΟ ΟΙΚΟΝΟΜΙΚΟ ΕΤΟΣ 2016			ΟΙΚΟΝΟΜΙΚΟ ΕΤΟΣ 2017		Αυξομειώσεις βάσει αναμορφώσεων
		Διαμορφωθέντα μέχρι 31/07/2016	Ενταλθέντα μέχρι 31/07/2016	Εκτίμηση Πληρ/ντων μέχρι 31/12/2016	Ψηφισθέντα υπό του Δ.Σ.	Επικυρωθέντα από την αρμόδια αρχή	
20-6263.001	Συντήρηση ελαστικών αυτοκινήτων (σμπ/νων αντ/κων & αναλωσίμων) 2014συν	44.144,70	367,47	3.000,00	15.000,00	15.000,00	15.000,00
20-6263.002	Συντήρηση αυτ/των (πλύσιμο - γρασάρισμα) 2015 συν	300,00	0,00	250,00	0,00	0,00	0,00
20-6263.003	Συντήρηση και επισκευή οχημάτων παραγωγικής διαδικασίας 2016-2018	30.000,00	0,00	2.000,00	200.000,00	200.000,00	200.000,00
20-6263.004	Συντήρηση αυτοκινήτων (Πλύσιμο-γρασάρισμα) 2016 συν	2.000,00	0,00	0,00	1.500,00	1.500,00	1.500,00
20-6263.005	Συντήρηση αυτοκινήτων (Πλύσιμο-γρασάρισμα) 2017	0,00	0,00	0,00	5.000,00	5.000,00	5.000,00
20-6263.006	Συντήρηση αυτοκινήτων(πλύσιμο-γρασάρισμα) 2014συν	0,00	0,00	0,00	0,00	0,00	0,00
20-6263.007	Συντήρηση & επισκευή υπερκατασκευών οχημάτων παραγωγικής διαδικασίας 2014συν	43.166,39	26.629,16	30.000,00	0,00	0,00	0,00
20-6263.008	Συντήρηση & επισκευή πλασιών οχημάτων παραγωγικής διαδικασίας 2014συν	106.309,61	80.784,40	106.000,00	0,00	0,00	0,00
Σύνολο Κ.Α. 20-6263		225.920,70	107.781,03	141.250,00	221.500,00	221.500,00	221.500,00
20-6264	Συντήρηση και επισκευή λοιπών μηχανημάτων						
20-6264.001	Συντήρηση πομπών & πομποδεκτών ραδιοδικτύου	0,00	0,00	0,00	0,00	0,00	0,00
20-6264.002	Συντήρηση συστημάτων ραδιοδικτύου	0,00	0,00	0,00	0,00	0,00	0,00
Σύνολο Κ.Α. 20-6264		0,00	0,00	0,00	0,00	0,00	0,00
20-6265	Συντήρηση και επισκευή επίπλων και λοιπού εξοπλισμού σκευών και λοιπού εξοπλισμού						
20-6265.001	Συντήρηση χημικών τουαλετών	1.000,00	0,00	0,00	1.000,00	1.000,00	1.000,00
20-6265.002	Συντήρηση τουαλετών παραλίας	0,00	0,00	0,00	0,00	0,00	0,00
20-6265.003	Συντήρηση κάδων απορριμμάτων (συμπ.εργασιών & ανταλ/κών) 2016	10.000,00	0,00	0,00	0,00	0,00	0,00
Σύνολο Κ.Α. 20-6265		11.000,00	0,00	0,00	1.000,00	1.000,00	1.000,00
20-6266	Συντήρηση Εφαρμογών λογισμικού	0,00	0,00	0,00	0,00	0,00	0,00

Κωδικός (ΚΑ)	Τίτλος	ΠΡΟΗΓΟΥΜΕΝΟ ΟΙΚΟΝΟΜΙΚΟ ΕΤΟΣ 2016			ΟΙΚΟΝΟΜΙΚΟ ΕΤΟΣ 2017		Αυξομειώσεις βάσει αναμορφώσεων
		Διαμορφωθέντα μέχρι 31/07/2016	Ενταλθέντα μέχρι 31/07/2016	Εκτίμηση Πληρ/ντων μέχρι 31/12/2016	Ψηφισθέντα υπό του Δ.Σ.	Επικυρωθέντα από την αρμόδια αρχή	
Σύνολο Κ.Α. 20-626		240.920,70	107.781,03	141.250,00	222.500,00	222.500,00	222.500,00
20-627	Υδρευση, φωτισμός, καθαριότητα, αποκομιδή απορριμμάτων (λοιπές παροχές τρίτων)						
20-6271	Υδρευση δημοτικών κτιρίων κ.λπ.	22.000,00	7.643,00	15.000,00	17.000,00	17.000,00	17.000,00
20-6272	Άρδευση	0,00	0,00	0,00	0,00	0,00	0,00
20-6273	Φωτισμός και κίνηση (με ηλεκτρισμό ή φωταέριο) για δικές τους υπηρεσίες	10.000,00	4.421,00	7.578,86	10.000,00	10.000,00	10.000,00
20-6274	Δαπάνες καθαρισμού γραφείων	0,00	0,00	0,00	0,00	0,00	0,00
20-6275	Δαπάνες καθαρισμού φρεατίων, δεξαμενών κ.λπ.	500,00	0,00	0,00	500,00	500,00	500,00
20-6276	Δαπάνες εκκένωσης βόθρων	500,00	0,00	0,00	500,00	500,00	500,00
20-6277	Δαπάνες συλλογής και μεταφοράς στερεών αποβλήτων και ανακυκλώσιμων υλικών με υποχρεωτική ανάλυση στους ακόλουθους κατωτεροβάθ						
20-6277.001	Λοιπές δαπάνες για ύδρευση, φωτισμό & καθαριότητα	0,00	0,00	0,00	0,00	0,00	0,00
20-6277.002	Νέες παροχές (ΔΕΗ-ΟΤΕ-ΕΥΔΑΠ) & επεκτάσεις	0,00	0,00	0,00	0,00	0,00	0,00
20-6277.003	Απεντόμωση - μυοκτονία (Δημ.γκαράζ, συνεργεία ΚΕΑ) 2014 συν	0,00	0,00	0,00	0,00	0,00	0,00
20-6277.004	Απεντόμωση- μυοκτονία (Δημ. γκαράζ, συνεργεία ΚΕΑ) 2015 συν	818,40	0,00	0,00	0,00	0,00	0,00
Σύνολο Κ.Α. 20-6277		818,40	0,00	0,00	0,00	0,00	0,00
20-6278	Δαπάνες φύλαξης κτιρίων (αρθ.21 παρ.11 ν.3731/2008)	0,00	0,00	0,00	0,00	0,00	0,00
20-6279	Λοιπές δαπάνες για ύδρευση, άρδευση, φωτισμό, καθαριότητα						
20-6279.001	Νέες παροχές (ΔΕΗ-ΟΤΕ-ΕΥΔΑΠ) & επεκτάσεις	3.000,00	0,00	0,00	3.000,00	3.000,00	3.000,00
20-6279.002	Απεντόμωση - μυοκτονία (Δημ.γκαράζ, συνεργεία ΚΕΑ) 2016 συν	1.000,00	0,00	0,00	818,40	818,40	818,40
20-6279.003	Απεντόμωση - μυοκτονία (Δημ.γκαράζ, συνεργεία ΚΕΑ) 2017	0,00	0,00	0,00	400,00	400,00	400,00

Κωδικός (ΚΑ)	Τίτλος	ΠΡΟΗΓΟΥΜΕΝΟ ΟΙΚΟΝΟΜΙΚΟ ΕΤΟΣ 2016			ΟΙΚΟΝΟΜΙΚΟ ΕΤΟΣ 2017		Αυξομειώσεις βάσει αναμορφώσεων
		Διαμορφωθέντα μέχρι 31/07/2016	Ενταλθέντα μέχρι 31/07/2016	Εκτίμηση Πληρ/ντων μέχρι 31/12/2016	Ψηφισθέντα υπό του Δ.Σ.	Επικυρωθέντα από την αρμόδια αρχή	
20-6279.004	Απεντόμωση- μυοκτονία (Δημ. γκαράζ, συνεργεία ΚΕΑ) 2015	0,00	0,00	0,00	0,00	0,00	0,00
20-6279.005	Απεντόμωση - μυοκτονία (Δημ. γκαράζ, συνεργεία ΚΕΑ) 2013 συν	0,00	0,00	0,00	0,00	0,00	0,00
Σύνολο Κ.Α. 20-6279		4.000,00	0,00	0,00	4.218,40	4.218,40	4.218,40
Σύνολο Κ.Α. 20-627		37.818,40	12.064,00	22.578,86	32.218,40	32.218,40	32.218,40
Σύνολο Κ.Α. 20-62		744.739,10	409.637,48	897.798,99	794.718,40	794.718,40	794.718,40
20-63	ΦΟΡΟΙ - ΤΕΛΗ						
20-631	Φόροι						
20-6312	Λοιποί φόροι	0,00	0,00	0,00	0,00	0,00	0,00
Σύνολο Κ.Α. 20-631		0,00	0,00	0,00	0,00	0,00	0,00
20-632	Τέλη κυκλοφορίας μεταφορικών μέσων						
20-6321	Τέλη κυκλοφορίας επιβατηγών αυτοκινήτων - μηχανάκια						
20-6321.000	Τέλη κυκλοφορίας επιβατηγών αυτοκινήτων - μηχανάκια	400,00	0,00	0,00	0,00	0,00	0,00
20-6321.001	Τέλη κυκλοφορίας επιβατηγών αυτοκινήτων - μηχανάκια	0,00	0,00	0,00	500,00	500,00	500,00
Σύνολο Κ.Α. 20-6321		400,00	0,00	0,00	500,00	500,00	500,00
20-6322	Τέλη κυκλοφορίας φορτηγών αυτοκινήτων - απορ/ρων						
20-6322.000	Τέλη κυκλοφορίας φορτηγών αυτοκινήτων - απορ/ρων	15.000,00	2.256,42	0,00	0,00	0,00	0,00
20-6322.001	Τέλη κυκλοφορίας φορτηγών αυτοκινήτων - απορ/ρων	0,00	0,00	0,00	18.000,00	18.000,00	18.000,00
Σύνολο Κ.Α. 20-6322		15.000,00	2.256,42	0,00	18.000,00	18.000,00	18.000,00
20-6323	Λοιπά τέλη κυκλοφορίας						
20-6323.001	ΚΤΕΟ	8.000,00	4.000,00	4.000,00	8.000,00	8.000,00	8.000,00

Κωδικός (ΚΑ)	Τίτλος	ΠΡΟΗΓΟΥΜΕΝΟ ΟΙΚΟΝΟΜΙΚΟ ΕΤΟΣ 2016			ΟΙΚΟΝΟΜΙΚΟ ΕΤΟΣ 2017		Αυξομειώσεις βάσει αναμορφώσεων
		Διαμορφωθέντα μέχρι 31/07/2016	Ενταλθέντα μέχρι 31/07/2016	Εκτίμηση Πληρ/ντων μέχρι 31/12/2016	Ψηφισθέντα υπό του Δ.Σ.	Επικυρωθέντα από την αρμόδια αρχή	
Σύνολο Κ.Α. 20-6323		8.000,00	4.000,00	4.000,00	8.000,00	8.000,00	8.000,00
Σύνολο Κ.Α. 20-632		23.400,00	6.256,42	4.000,00	26.500,00	26.500,00	26.500,00
20-633	Διάφοροι φόροι και τέλη						
20-6331	Λοιποί φόροι και τέλη						
20-6331.001	Τέλη και παράβολα Υπουργείων - ΔΕΚΟ	3.500,00	0,00	1.200,00	4.000,00	4.000,00	4.000,00
20-6331.002	ΔΙΑΦΟΡΑ ΠΡΟΣΤΙΜΑ	3.000,00	0,00	1.000,00	0,00	0,00	0,00
20-6331.003	ΚΑΡΤΕΣ ΨΗΦΙΑΚΩΝ ΤΑΧΟΓΡΑΦΩΝ & ΠΙΣΤΟΠΟΙΗΣΕΙΣ ΟΔΗΓΩΝ	0,00	0,00	0,00	4.000,00	4.000,00	4.000,00
Σύνολο Κ.Α. 20-6331		6.500,00	0,00	2.200,00	8.000,00	8.000,00	8.000,00
Σύνολο Κ.Α. 20-633		6.500,00	0,00	2.200,00	8.000,00	8.000,00	8.000,00
Σύνολο Κ.Α. 20-63		29.900,00	6.256,42	6.200,00	34.500,00	34.500,00	34.500,00
20-64	ΛΟΙΠΑ ΓΕΝΙΚΑ ΕΞΟΔΑ						
20-641	Έξοδα μεταφορών						
20-6411	Έξοδα κίνησης ιδιοκτητών μεταφορικών μέσων (καύσιμα, λιπαντικά, διόδια κλπ)	0,00	0,00	0,00	0,00	0,00	0,00
20-6412	Έξοδα μεταφοράς αγαθών φορτοεκφορτωτικά	0,00	0,00	0,00	0,00	0,00	0,00
20-6413	Μεταφορές προσώπων	0,00	0,00	0,00	0,00	0,00	0,00
20-6414	Μεταφορές εν γένει						
20-6414.001	Μεταφορές οχημάτων	4.000,00	0,00	0,00	4.000,00	4.000,00	4.000,00
Σύνολο Κ.Α. 20-6414		4.000,00	0,00	0,00	4.000,00	4.000,00	4.000,00
20-6415	Διόδια αυτοκινητοδρόμων	0,00	0,00	0,00	0,00	0,00	0,00
Σύνολο Κ.Α. 20-641		4.000,00	0,00	0,00	4.000,00	4.000,00	4.000,00
20-642	Οδοιπορικά έξοδα και έξοδα ταξιδίων						

Κωδικός (ΚΑ)	Τίτλος	ΠΡΟΗΓΟΥΜΕΝΟ ΟΙΚΟΝΟΜΙΚΟ ΕΤΟΣ 2016			ΟΙΚΟΝΟΜΙΚΟ ΕΤΟΣ 2017		Αυξομειώσεις βάσει αναμορφώσεων
		Διαμορφωθέντα μέχρι 31/07/2016	Ενταλθέντα μέχρι 31/07/2016	Εκτίμηση Πληρ/ντων μέχρι 31/12/2016	Ψηφισθέντα υπό του Δ.Σ.	Επικυρωθέντα από την αρμόδια αρχή	
20-6422	Οδοιπορικά έξοδα και αποζημίωση μετακινούμενων υπαλλήλων	0,00	0,00	0,00	0,00	0,00	0,00
20-6423	Οδοιπορικά έξοδα και αποζημίωση τρίτων	0,00	0,00	0,00	0,00	0,00	0,00
Σύνολο Κ.Α. 20-642		0,00	0,00	0,00	0,00	0,00	0,00
20-646	Έξοδα δημοσιεύσεων						
20-6461	Έξοδα δημοσίευσης οικονομικών καταστάσεων	0,00	0,00	0,00	0,00	0,00	0,00
20-6462	Δημοσίευση προκηρύξεων	10.000,00	141,45	7.000,00	7.000,00	7.000,00	7.000,00
20-6463	Έξοδα λοιπών δημοσιεύσεων	500,00	0,00	0,00	500,00	500,00	500,00
Σύνολο Κ.Α. 20-646		10.500,00	141,45	7.000,00	7.500,00	7.500,00	7.500,00
20-647	Έξοδα καλλιτεχνικών, αθλητικών και κοινωνικών δραστηριοτήτων						
20-6471	Έξοδα πολιτιστικών δραστηριοτήτων	0,00	0,00	0,00	0,00	0,00	0,00
20-6472	Έξοδα αθλητικών δραστηριοτήτων	0,00	0,00	0,00	0,00	0,00	0,00
20-6473	Έξοδα οργάνωσης κοινωνικών δραστηριοτήτων	0,00	0,00	0,00	0,00	0,00	0,00
20-6474	Έξοδα λοιπών παρεμφερών δραστηριοτήτων	0,00	0,00	0,00	0,00	0,00	0,00
Σύνολο Κ.Α. 20-647		0,00	0,00	0,00	0,00	0,00	0,00
20-648	Έξοδα κατασκηνώσεων εξοχών και συσσιτίων						
20-6481	Έξοδα λειτουργίας συσσιτίων	0,00	0,00	0,00	0,00	0,00	0,00
20-6482	Έξοδα λειτουργίας κατασκηνώσεων εξοχών	0,00	0,00	0,00	0,00	0,00	0,00
20-6483	Έξοδα οργάνωσης και εκτέλεσης αθλητικών, πολιτιστικών κ.λ.π. εκδηλώσεων στις κατασκηνώσεις	0,00	0,00	0,00	0,00	0,00	0,00
20-6484	Λοιπά έξοδα κατασκηνώσεων εξοχών	0,00	0,00	0,00	0,00	0,00	0,00
Σύνολο Κ.Α. 20-648		0,00	0,00	0,00	0,00	0,00	0,00

Κωδικός (ΚΑ)	Τίτλος	ΠΡΟΗΓΟΥΜΕΝΟ ΟΙΚΟΝΟΜΙΚΟ ΕΤΟΣ 2016			ΟΙΚΟΝΟΜΙΚΟ ΕΤΟΣ 2017		Αυξομειώσεις βάσει αναμορφώσεων
		Διαμορφωθέντα μέχρι 31/07/2016	Ενταλθέντα μέχρι 31/07/2016	Εκτίμηση Πληρ/ντων μέχρι 31/12/2016	Ψηφισθέντα υπό του Δ.Σ.	Επικυρωθέντα από την αρμόδια αρχή	
Σύνολο Κ.Α. 20-64		14.500,00	141,45	7.000,00	11.500,00	11.500,00	11.500,00
20-66	ΔΑΠΑΝΕΣ ΠΡΟΜΗΘΕΙΑΣ ΑΝΑΛΩΣΙΜΩΝ						
20-661	Έντυπα, βιβλία, γραφική ύλη, εκδόσεις						
20-6611	Προμήθεια βιβλίων κλπ	0,00	0,00	0,00	0,00	0,00	0,00
20-6612	Προμήθεια γραφικής ύλης και λοιπά υλικά γραφείων	0,00	0,00	0,00	0,00	0,00	0,00
20-6613	Προμήθεια εντύπων και υλικών μηχανογράφησης και πολλαπλών εκτυπώσεων						
20-6613.001	Προμήθεια εντύπων υπηρεσιών	1.000,00	0,00	62,00	2.000,00	2.000,00	2.000,00
20-6613.002	Προμήθεια φωτοτυπιών	0,00	0,00	0,00	0,00	0,00	0,00
20-6613.004	Προμήθεια φωτογραφιών εγκ/νων αυτ/των	0,00	0,00	0,00	0,00	0,00	0,00
Σύνολο Κ.Α. 20-6613		1.000,00	0,00	62,00	2.000,00	2.000,00	2.000,00
20-6614	Λοιπές προμήθειες ειδών γραφείου	0,00	0,00	0,00	0,00	0,00	0,00
20-6615	Εκτυπώσεις, εκδόσεις, βιβλιοδετήσεις	0,00	0,00	0,00	0,00	0,00	0,00
Σύνολο Κ.Α. 20-661		1.000,00	0,00	62,00	2.000,00	2.000,00	2.000,00
20-662	Κλινοστρωμένες είδη κατασκήνωσης και τρόφιμα						
20-6621	Είδη κλινοστρωμών	0,00	0,00	0,00	0,00	0,00	0,00
20-6622	Είδη κατασκήνωσης	0,00	0,00	0,00	0,00	0,00	0,00
Σύνολο Κ.Α. 20-662		0,00	0,00	0,00	0,00	0,00	0,00
20-663	Είδη υγιεινής και καθαριότητας						
20-6631	Προμήθεια υγειονομικού και φαρμακευτικού υλικού						
20-6631.001	Προμήθεια υγειονομικού & φαρμ/κού υλικού (εμβόλια)	0,00	0,00	0,00	0,00	0,00	0,00

Κωδικός (ΚΑ)	Τίτλος	ΠΡΟΗΓΟΥΜΕΝΟ ΟΙΚΟΝΟΜΙΚΟ ΕΤΟΣ 2016			ΟΙΚΟΝΟΜΙΚΟ ΕΤΟΣ 2017		Αυξομειώσεις βάσει αναμορφώσεων
		Διαμορφωθέντα μέχρι 31/07/2016	Ενταλθέντα μέχρι 31/07/2016	Εκτίμηση Πληρ/ντων μέχρι 31/12/2016	Ψηφισθέντα υπό του Δ.Σ.	Επικυρωθέντα από την αρμόδια αρχή	
Σύνολο Κ.Α. 20-6631		0,00	0,00	0,00	0,00	0,00	0,00
20-6632	Προμήθεια κτηνιατρικού υλικού	0,00	0,00	0,00	0,00	0,00	0,00
20-6633	Προμήθεια χημικού υλικού (απολυμαντικά, χημικά κλπ)						
20-6633.000	Προμήθεια χημικού υλικού (απολυμαντικά, χημικά κλπ)	0,00	0,00	0,00	0,00	0,00	0,00
20-6633.001	Προμήθεια χημικού υλικού (απολυμαντικά, χημικά κλπ)	15.000,00	0,00	15.000,00	20.000,00	20.000,00	20.000,00
Σύνολο Κ.Α. 20-6633		15.000,00	0,00	15.000,00	20.000,00	20.000,00	20.000,00
20-6634	Προμήθεια ειδών καθαριότητας και ευπρεπισμού						
20-6634.001	Προμήθεια ειδών καθαριότητας (σκούπες)	15.000,00	4.810,53	4.810,53	10.000,00	10.000,00	10.000,00
20-6634.002	Προμήθεια ειδών καθαριότητας (σακούλες)	24.000,00	19.585,04	19.585,04	24.800,00	24.800,00	24.800,00
Σύνολο Κ.Α. 20-6634		39.000,00	24.395,57	24.395,57	34.800,00	34.800,00	34.800,00
20-6635	Προμήθεια λοιπών ειδών υγιεινής και καθαριότητας	0,00	0,00	0,00	0,00	0,00	0,00
Σύνολο Κ.Α. 20-663		54.000,00	24.395,57	39.395,57	54.800,00	54.800,00	54.800,00
20-664	Καύσιμα και λιπαντικά						
20-6641	Προμήθεια καυσίμων και λιπαντικών για κίνηση μεταφορικών μέσων						
20-6641.001	Προμήθεια λιπαντικών 2014συν	14.000,00	0,00	8.000,00	0,00	0,00	0,00
20-6641.002	Προμήθεια λιπαντικών 2016-2018	5.000,00	0,00	0,00	20.000,00	20.000,00	20.000,00
20-6641.003	Προμήθεια λιπαντικών 2015 συν	18.099,38	0,00	6.000,00	5.000,00	5.000,00	5.000,00
20-6641.004	Προμήθεια καυσίμων αυτ/των - μηχ/των 2016-2018	80.000,00	0,00	0,00	220.000,00	220.000,00	220.000,00
20-6641.006	ΠΡΟΜΗΘΕΙΑ ΚΑΥΣΙΜΩΝ ΑΥΤ/ΤΩΝ & ΜΗΧ/ΤΩΝ 2013 συν	0,00	0,00	0,00	0,00	0,00	0,00
20-6641.007	ΤΑΔΚΥ - ΤΕΛΑΔΥ προμήθειας καυσίμων	0,00	0,00	0,00	0,00	0,00	0,00

Κωδικός (ΚΑ)	Τίτλος	ΠΡΟΗΓΟΥΜΕΝΟ ΟΙΚΟΝΟΜΙΚΟ ΕΤΟΣ 2016			ΟΙΚΟΝΟΜΙΚΟ ΕΤΟΣ 2017		Αυξομειώσεις βάσει αναμορφώσεων
		Διαμορφωθέντα μέχρι 31/07/2016	Ενταλθέντα μέχρι 31/07/2016	Εκτίμηση Πληρ/ντων μέχρι 31/12/2016	Ψηφισθέντα υπό του Δ.Σ.	Επικυρωθέντα από την αρμόδια αρχή	
20-6641.008	ΤΑΔΚΥ - ΤΠΔΥ προμήθειας καυσίμων	0,00	0,00	0,00	0,00	0,00	0,00
20-6641.009	ΠΡΟΜΗΘΕΙΑ ΚΑΥΣΙΜΩΝ ΑΥΤ/ΤΩΝ & ΜΗΧ/ΤΩΝ 2014συν	280.000,00	105.823,27	230.000,00	20.000,00	20.000,00	20.000,00
Σύνολο Κ.Α. 20-6641		397.099,38	105.823,27	244.000,00	265.000,00	265.000,00	265.000,00
20-6642	Προμήθεια καυσίμων και λιπαντικών για κίνηση ανλτιοστασίων	0,00	0,00	0,00	0,00	0,00	0,00
20-6643	Προμήθεια καυσίμων για θέρμανση και φωτισμό	0,00	0,00	0,00	0,00	0,00	0,00
20-6644	Προμήθεια καυσίμων και λιπαντικών για λοιπές ανάγκες	0,00	0,00	0,00	0,00	0,00	0,00
Σύνολο Κ.Α. 20-664		397.099,38	105.823,27	244.000,00	265.000,00	265.000,00	265.000,00
20-665	Υλικό εκτυπώσεων, τυπογραφικών, βιβλιοδετικών και λοιπων εργασιών						
20-6651	Προμήθεια υλικού τοπογραφίσεων και σχεδιάσεων	0,00	0,00	0,00	0,00	0,00	0,00
20-6652	Προμήθεια φωτογραφικού υλικού						
20-6652.001	Προμήθεια υλικού εκτύπωσης φωτογραφιών	0,00	0,00	0,00	0,00	0,00	0,00
Σύνολο Κ.Α. 20-6652		0,00	0,00	0,00	0,00	0,00	0,00
20-6653	Προμήθεια κινηματογραφικού υλικού	0,00	0,00	0,00	0,00	0,00	0,00
20-6654	Προμήθεια λοιπού υλικού	0,00	0,00	0,00	0,00	0,00	0,00
Σύνολο Κ.Α. 20-665		0,00	0,00	0,00	0,00	0,00	0,00
20-666	Υλικά συντήρησης κτιρίων και έργων						
20-6661	Υλικά συντήρησης και επισκευής κτιρίων						
20-6661.001	Υλικά συντήρησης κι επισκευής αμαξοστασίου κλπ κτιρίων 2013	0,00	0,00	0,00	0,00	0,00	0,00
20-6661.002	Υλικά συντήρησης & επισκευής αμαξοστασίου κ.λ.π. κτιρίων 2012	0,00	0,00	0,00	0,00	0,00	0,00
Σύνολο Κ.Α. 20-6661		0,00	0,00	0,00	0,00	0,00	0,00

Κωδικός (ΚΑ)	Τίτλος	ΠΡΟΗΓΟΥΜΕΝΟ ΟΙΚΟΝΟΜΙΚΟ ΕΤΟΣ 2016			ΟΙΚΟΝΟΜΙΚΟ ΕΤΟΣ 2017		Αυξομειώσεις βάσει αναμορφώσεων
		Διαμορφωθέντα μέχρι 31/07/2016	Ενταλθέντα μέχρι 31/07/2016	Εκτίμηση Πληρ/ντων μέχρι 31/12/2016	Ψηφισθέντα υπό του Δ.Σ.	Επικυρωθέντα από την αρμόδια αρχή	
20-6662	Υλικά συντήρησης και επισκευής λοιπών εγκαταστάσεων	0,00	0,00	0,00	0,00	0,00	0,00
Σύνολο Κ.Α. 20-666		0,00	0,00	0,00	0,00	0,00	0,00
20-667	Ανταλλακτικά μηχανικού και λοιπού εξοπλισμού						
20-6671	Ανταλλακτικά μεταφορικών μέσων						
20-6671.001	Προμήθεια ελαστικών 2016-2018	2.000,00	0,00	0,00	30.000,00	30.000,00	30.000,00
20-6671.002	Ανταλλακτικά οχημάτων παραγωγικής διαδικασίας 2016-2018	40.000,00	0,00	0,00	200.000,00	200.000,00	200.000,00
20-6671.003	Ανταλλακτικά μεταφορικών μέσων 2012 συν	0,00	0,00	0,00	0,00	0,00	0,00
20-6671.004	Προμήθεια αναλωσίμων υλικών μηχανοστασίου (στοκ) 2014συν	23.643,95	17.168,97	23.642,00	0,00	0,00	0,00
20-6671.005	Προμήθεια ανταλλακτικών για τη συντήρηση λοιπών οχημάτων 2015 συν	29.600,00	0,00	12.000,00	20.000,00	20.000,00	20.000,00
20-6671.006	Προμήθεια ελαστικών 2013 συν	0,00	0,00	0,00	0,00	0,00	0,00
20-6671.007	Ανταλλακτικά πλαίσιων οχημάτων παραγωγικής διαδικασίας 2014συν	106.974,62	86.363,43	106.974,62	0,00	0,00	0,00
20-6671.008	Προμήθεια ελαστικών 2014συν	68.603,25	0,00	75.000,00	5.000,00	5.000,00	5.000,00
20-6671.009	Προμήθεια ανταλλακτικών για συντήρηση λοιπών οχημάτων 2016-2018	8.000,00	0,00	0,00	8.000,00	8.000,00	8.000,00
20-6671.010	Προμήθεια ανταλ/κών για τη συντήρηση επιβατικών, φορτηγών μ.β.< 3,5 τν.,διτροχών & εργασίες ταχογράφων 2014συν	1.000,00	0,00	0,00	0,00	0,00	0,00
20-6671.011	Προμήθεια και τοποθέτηση συστήματος αντιεμπλοκής κατά την πέδηση (ABS) σε παλαιά οχήματα του Δήμου 2016	12.000,00	0,00	0,00	0,00	0,00	0,00
20-6671.012	Προμήθεια & τοποθέτηση συστήματος κλιματισμού σε απορρ/ρο του Δήμου	4.000,00	0,00	0,00	4.000,00	4.000,00	4.000,00
20-6671.013	Ανταλλακτικά υπερκατασκευών οχημάτων παραγωγικής διαδικασίας 2014συν	69.428,04	36.091,93	69.428,04	0,00	0,00	0,00

Κωδικός (ΚΑ)	Τίτλος	ΠΡΟΗΓΟΥΜΕΝΟ ΟΙΚΟΝΟΜΙΚΟ ΕΤΟΣ 2016			ΟΙΚΟΝΟΜΙΚΟ ΕΤΟΣ 2017		Αυξομειώσεις βάσει αναμορφώσεων
		Διαμορφωθέντα μέχρι 31/07/2016	Ενταλθέντα μέχρι 31/07/2016	Εκτίμηση Πληρ/ντων μέχρι 31/12/2016	Ψηφισθέντα υπό του Δ.Σ.	Επικυρωθέντα από την αρμόδια αρχή	
20-6671.014	Προμήθεια και τοποθέτηση συστήματος αντιμεπλοκής κατα την πέδηση (ABS) σε παλαιά οχήματα του δήμου 2014	0,00	0,00	0,00	0,00	0,00	0,00
20-6671.015	Προμήθεια ηλεκτρικών συσσωρευτών οχημάτων παραγωγικής διαδικασίας 2014 συν	16.531,20	0,00	0,00	16.531,20	16.531,20	16.531,20
20-6671.016	Προμήθεια βουρτσών σαρόθρων 2014 συν	20.418,00	0,00	0,00	20.418,00	20.418,00	20.418,00
Σύνολο Κ.Α. 20-6671		402.199,06	139.624,33	287.044,66	303.949,20	303.949,20	303.949,20
20-6672	Ανταλλακτικά λοιπών μηχανημάτων						
20-6672.001	Προμήθεια επαναχρησιμοποιούμενων σάκων για σκούπες MADVAC & βουρτσών σαρόθρων	0,00	0,00	0,00	0,00	0,00	0,00
Σύνολο Κ.Α. 20-6672		0,00	0,00	0,00	0,00	0,00	0,00
20-6673	Ανταλλακτικά επίπλων και σκευών και λοιπού εξοπλισμού						
20-6673.001	Προμήθεια ανταλλακτικών κάδων	5.000,00	0,00	0,00	5.000,00	5.000,00	5.000,00
Σύνολο Κ.Α. 20-6673		5.000,00	0,00	0,00	5.000,00	5.000,00	5.000,00
Σύνολο Κ.Α. 20-667		407.199,06	139.624,33	287.044,66	308.949,20	308.949,20	308.949,20
20-668	Υλικά φαρμακείου						
20-6681	Υλικά φαρμακείου						
20-6681.001	Υλικά φαρμακείου	200,00	0,00	0,00	500,00	500,00	500,00
Σύνολο Κ.Α. 20-6681		200,00	0,00	0,00	500,00	500,00	500,00
20-6682	Λοιπά υλικά άμεσης ανάλωσης	0,00	0,00	0,00	0,00	0,00	0,00
Σύνολο Κ.Α. 20-668		200,00	0,00	0,00	500,00	500,00	500,00
20-669	Λοιπές προμήθειες						
20-6691	Προμήθεια ειδών σημαιοστολισμού και φωταγωγήσεων						
20-6691.001	Προμήθεια λαμπτήρων & φωτιστικών σωμάτων μικρών σιδηροϊστών κλπ 2016 συν	30.000,00	0,00	23.000,00	7.000,00	7.000,00	7.000,00

Κωδικός (ΚΑ)	Τίτλος	ΠΡΟΗΓΟΥΜΕΝΟ ΟΙΚΟΝΟΜΙΚΟ ΕΤΟΣ 2016			ΟΙΚΟΝΟΜΙΚΟ ΕΤΟΣ 2017		Αυξομειώσεις βάσει αναμορφώσεων
		Διαμορφωθέντα μέχρι 31/07/2016	Ενταλθέντα μέχρι 31/07/2016	Εκτίμηση Πληρ/ντων μέχρι 31/12/2016	Ψηφισθέντα υπό του Δ.Σ.	Επικυρωθέντα από την αρμόδια αρχή	
20-6691.002	Προμήθεια λαμπτήρων & φωτιστικών σωμάτων μικρών σιδηροιστών 2017	0,00	0,00	0,00	100.000,00	100.000,00	100.000,00
20-6691.003	Προμήθεια λαμπτήρων & φωτιστικών σωμάτων μικρών σιδηροιστών κ.λ.π. 2013	0,00	0,00	0,00	0,00	0,00	0,00
20-6691.004	Προμήθεια λαμπτήρων εξοικονόμησης ενέργειας για την ένταξη στο πρόγραμμα Jesika 2012	0,00	0,00	0,00	0,00	0,00	0,00
Σύνολο Κ.Α. 20-6691		30.000,00	0,00	23.000,00	107.000,00	107.000,00	107.000,00
20-6692		0,00	0,00	0,00	0,00	0,00	0,00
20-6693		0,00	0,00	0,00	0,00	0,00	0,00
20-6699	ΛΟΙΠΕΣ ΠΡΟΜΗΘΕΙΕΣ ΑΝΑΛΩΣΙΜΩΝ	0,00	0,00	0,00	0,00	0,00	0,00
Σύνολο Κ.Α. 20-669		30.000,00	0,00	23.000,00	107.000,00	107.000,00	107.000,00
Σύνολο Κ.Α. 20-66		889.498,44	269.843,17	593.502,23	738.249,20	738.249,20	738.249,20
20-67	ΠΑΗΡΩΜΕΣ ΓΙΑ ΜΕΤΑΒΙΒΑΣΕΙΣ ΕΙΣΟΔΗΜΑΤΩΝ ΣΕ ΤΡΙΤΟΥΣ						
20-671							
20-6711		0,00	0,00	0,00	0,00	0,00	0,00
Σύνολο Κ.Α. 20-671		0,00	0,00	0,00	0,00	0,00	0,00
20-672	ΥΠΟΧΡΕΩΤΙΚΕΣ ΕΙΣΦΟΡΕΣ						
20-6721	ΕΙΣΦΟΡΑ ΥΠΕΡ ΣΥΝΔΕΣΜΩΝ						
20-6721.001	ΕΙΣΦΟΡΑ ΣΤΟΝ ΕΙΔΙΚΟ ΔΙΑΒΑΘΜΙΔΙΚΟ ΣΥΝΔΕΣΜΟ ΝΟΜΟΥ ΑΤΤΙΚΗΣ (ΕΔΣΝΑ)	1.297.642,14	312.121,84	973.231,60	1.297.642,14	1.297.642,14	1.297.642,14
20-6721.002	ΧΡΗΣΗ ΜΕΤΑΦΟΡΤΩΣΗΣ ΣΧΙΣΤΟΥ	50.000,00	13.308,07	22.813,83	50.000,00	50.000,00	50.000,00
20-6721.003	ΕΙΣΦΟΡΑ ΣΤΟΝ ΕΙΔΙΚΟ ΔΙΑΒΑΘΜΙΔΙΚΟ ΣΥΝΔΕΣΜΟ ΝΟΜΟΥ ΑΤΤΙΚΗΣ (ΕΔΣΝΑ) ΠΡΟΗΓΟΥΜΕΝΟΥ ΕΤΟΥΣ	400.857,63	400.857,63	400.857,63	324.410,54	324.410,54	324.410,54
Σύνολο Κ.Α. 20-6721		1.748.499,77	726.287,54	1.396.903,06	1.672.052,68	1.672.052,68	1.672.052,68
Σύνολο Κ.Α. 20-672		1.748.499,77	726.287,54	1.396.903,06	1.672.052,68	1.672.052,68	1.672.052,68

Κωδικός (ΚΑ)	Τίτλος	ΠΡΟΗΓΟΥΜΕΝΟ ΟΙΚΟΝΟΜΙΚΟ ΕΤΟΣ 2016			ΟΙΚΟΝΟΜΙΚΟ ΕΤΟΣ 2017		Αυξομειώσεις βάσει αναμορφώσεων
		Διαμορφωθέντα μέχρι 31/07/2016	Ενταλθέντα μέχρι 31/07/2016	Εκτίμηση Πληρ/ντων μέχρι 31/12/2016	Ψηφισθέντα υπό του Δ.Σ.	Επικυρωθέντα από την αρμόδια αρχή	
20-673		0,00	0,00	0,00	0,00	0,00	0,00
	Σύνολο Κ.Α. 20-67	1.748.499,77	726.287,54	1.396.903,06	1.672.052,68	1.672.052,68	1.672.052,68
	Σύνολο Κ.Α. 20-6	7.029.464,08	3.031.900,05	5.775.836,33	6.854.601,92	6.854.601,92	6.854.601,92
20-7	ΕΠΕΝΔΥΣΕΙΣ						
20-71	ΑΓΟΡΕΣ ΚΤΙΡΙΩΝ ΤΕΧΝΙΚΩΝ ΕΡΓΩΝ ΚΑΙ ΠΡΟΜΗΘΕΙΕΣ ΠΑΓΙΩΝ						
20-711	Απαλλοτριώσεις και αγορές εδαφικών εκτάσεων						
20-7111	Απαλλοτριώσεις οικοπέδων και εδαφικών εκτάσεων	0,00	0,00	0,00	0,00	0,00	0,00
20-7112	Αγορές οικοπέδων και εδαφικών εκτάσεων	0,00	0,00	0,00	0,00	0,00	0,00
	Σύνολο Κ.Α. 20-711	0,00	0,00	0,00	0,00	0,00	0,00
20-712	Απαλλοτριώσεις και αγορές κτιρίων τεχνικών έργων						
20-7121	Απαλλοτριώσεις κτιρίων - εγκαταστάσεων κτιρίων - τεχνικών έργων	0,00	0,00	0,00	0,00	0,00	0,00
20-7122	Αγορές κτιρίων εγκαταστάσεων κτιρίων - τεχνικών έργων	0,00	0,00	0,00	0,00	0,00	0,00
	Σύνολο Κ.Α. 20-712	0,00	0,00	0,00	0,00	0,00	0,00
20-713	Προμήθειες παγίων						
20-7131	Μηχανήματα και λοιπός εξοπλισμός						
20-7131.001	Προμήθεια και τοποθέτηση νέας υπερκατασκευής τύπου πρέσσας απορρ/ρου σε αντικατάσταση υφιστάμενης	0,00	0,00	0,00	74.400,00	74.400,00	74.400,00
20-7131.002	Προμήθεια απορριματοφόρων 2015 συν	488.000,00	0,00	350.000,00	0,00	0,00	0,00
20-7131.003	Προμήθεια οχημάτων καθαριότητας 2016 συν	250.000,00	0,00	0,00	500.000,00	500.000,00	500.000,00
20-7131.004	Προμήθεια λειοτεμαχιστή	0,00	0,00	0,00	0,00	0,00	0,00

Κωδικός (ΚΑ)	Τίτλος	ΠΡΟΗΓΟΥΜΕΝΟ ΟΙΚΟΝΟΜΙΚΟ ΕΤΟΣ 2016			ΟΙΚΟΝΟΜΙΚΟ ΕΤΟΣ 2017		Αυξομειώσεις βάσει αναμορφώσεων
		Διαμορφωθέντα μέχρι 31/07/2016	Ενταλθέντα μέχρι 31/07/2016	Εκτίμηση Πληρ/ντων μέχρι 31/12/2016	Ψηφισθέντα υπό του Δ.Σ.	Επικυρωθέντα από την αρμόδια αρχή	
20-7131.005	Προμήθεια σαρόθρων δρόμων 2015 συν	140.000,00	0,00	0,00	140.000,00	140.000,00	140.000,00
20-7131.006	ΠΡΟΜΗΘΕΙΑ ΣΥΣΤΗΜΑΤΟΣ ΥΠΟΓΕΙΑΣ ΑΠΟΘΗΚΕΥΣΗΣ ΑΠΟΡΡΙΜΜΑΤΩΝ	0,00	0,00	0,00	0,00	0,00	0,00
20-7131.007	ΠΡΟΜΗΘΕΙΑ ΥΔΡΑΥΛΙΚΟΥ ΓΕΡΑΝΟΥ ΑΝΥΨΩΣΗΣ ΒΥΘΙΖΟΜΕΝΩΝ ΚΑΔΩΝ	0,00	0,00	0,00	0,00	0,00	0,00
20-7131.008	ΠΡΟΜΗΘΕΙΑ ΑΝΥΨΩΤΙΚΟΥ ΜΗΧΑΝΙΣΜΟΥ ΥΔΡΑΥΛΙΚΗΣ ΑΡΠΑΓΗΣ ΦΟΡΤΗΓΟΥ ΟΧΗΜΑΤΟΣ ΚΗΟ 3656	0,00	0,00	0,00	0,00	0,00	0,00
Σύνολο Κ.Α. 20-7131		878.000,00	0,00	350.000,00	714.400,00	714.400,00	714.400,00
20-7132	Μεταφορικά μέσα						
20-7132.001	Προμήθεια διτροχών	0,00	0,00	0,00	0,00	0,00	0,00
Σύνολο Κ.Α. 20-7132		0,00	0,00	0,00	0,00	0,00	0,00
20-7133	Έπιπλα σκέυη	0,00	0,00	0,00	0,00	0,00	0,00
20-7134	Ηλεκτρονικοί υπολογιστές και ηλεκτρονικά συγκροτήματα και λογισμικά	0,00	0,00	0,00	0,00	0,00	0,00
20-7135	Λοιπός εξοπλισμός						
20-7135.001	Προμήθεια εργαλείων καθαριότητας 2015 συν	3.000,00	2.681,70	2.681,70	0,00	0,00	0,00
20-7135.002	Προμήθεια εργαλείων καθαριότητας 2017	0,00	0,00	0,00	3.000,00	3.000,00	3.000,00
20-7135.003	Προμήθεια εργαλείων καθαριότητας 2016	3.000,00	0,00	0,00	0,00	0,00	0,00
20-7135.004	Προμήθεια κάδων απορ/των κάθε τύπου 2016-2017	400.000,00	0,00	50.000,00	200.000,00	200.000,00	200.000,00
20-7135.005	Προμήθεια πυροσβεστήρων κτιρίων -οχημάτων	0,00	0,00	0,00	1.000,00	1.000,00	1.000,00
20-7135.006	Προμήθεια εργαλείων καθαριότητας 2014	0,00	0,00	0,00	0,00	0,00	0,00
20-7135.007	Προμήθεια κάδων μεταλλικών μικροσκοπιδιών 2Χ35lt	0,00	0,00	0,00	0,00	0,00	0,00
20-7135.008	Προμήθεια λοιπού κεφαλαιακού εξοπλισμού (χειροκίνητοι κάδοι)	0,00	0,00	0,00	0,00	0,00	0,00

Κωδικός (ΚΑ)	Τίτλος	ΠΡΟΗΓΟΥΜΕΝΟ ΟΙΚΟΝΟΜΙΚΟ ΕΤΟΣ 2016			ΟΙΚΟΝΟΜΙΚΟ ΕΤΟΣ 2017		Αυξομειώσεις βάσει αναμορφώσεων
		Διαμορφωθέντα μέχρι 31/07/2016	Ενταλθέντα μέχρι 31/07/2016	Εκτίμηση Πληρ/ντων μέχρι 31/12/2016	Ψηφισθέντα υπό του Δ.Σ.	Επικυρωθέντα από την αρμόδια αρχή	
20-7135.009	Προμήθεια κάδων μικροσκοουπιδίων	0,00	0,00	0,00	0,00	0,00	0,00
20-7135.010	Προμήθεια πυροσβεστήρων κτιρίων -οχημάτων	600,00	0,00	0,00	0,00	0,00	0,00
Σύνολο Κ.Α. 20-7135		406.600,00	2.681,70	52.681,70	204.000,00	204.000,00	204.000,00
Σύνολο Κ.Α. 20-713		1.284.600,00	2.681,70	402.681,70	918.400,00	918.400,00	918.400,00
Σύνολο Κ.Α. 20-71		1.284.600,00	2.681,70	402.681,70	918.400,00	918.400,00	918.400,00
20-73	ΕΡΓΑ						
20-731	Δαπάνες κατασκευής κτιρίων, έργων ιδιοκτησίας Δήμου						
20-7311	Δαπάνες κατασκευής επέκτασης και συμπλήρωσης κτιρίων ΟΤΑ						
20-7311.001	Κατασκευή υπόγειου χώρου στάθμευσης οχημάτων καθ/τας & υπέργειου χώρου γραφείων & χώρου πρασίνου & παιδικής χαράς στο Ο.Τ.381	270.000,00	0,00	0,00	970.000,00	970.000,00	970.000,00
Σύνολο Κ.Α. 20-7311		270.000,00	0,00	0,00	970.000,00	970.000,00	970.000,00
20-7312	Δαπάνες κατασκευής τεχνικών έργων ύδρευσης, άρδευσης και αποχέτευσης						
20-7312.001	Κατασκευή βορβοσυλλέκτη στο αμαξοστάσιο του Δήμου 2014 συν	0,00	0,00	0,00	0,00	0,00	0,00
Σύνολο Κ.Α. 20-7312		0,00	0,00	0,00	0,00	0,00	0,00
Σύνολο Κ.Α. 20-731		270.000,00	0,00	0,00	970.000,00	970.000,00	970.000,00
20-732	Δαπάνες κατασκευής παγίων (μόνιμων) εγκαταστάσεων κοινής χρήσεως						
20-7321	Κτιριακές εγκαταστάσεις κοινής χρήσης						
20-7321.001	0,00	0,00	0,00	0,00	0,00	0,00
Σύνολο Κ.Α. 20-7321		0,00	0,00	0,00	0,00	0,00	0,00
20-7322	Πλατείες πάρκα παιδότοποι						
20-7322.001	0,00	0,00	0,00	0,00	0,00	0,00

Κωδικός (ΚΑ)	Τίτλος	ΠΡΟΗΓΟΥΜΕΝΟ ΟΙΚΟΝΟΜΙΚΟ ΕΤΟΣ 2016			ΟΙΚΟΝΟΜΙΚΟ ΕΤΟΣ 2017		Αυξομειώσεις βάσει αναμορφώσεων
		Διαμορφωθέντα μέχρι 31/07/2016	Ενταλθέντα μέχρι 31/07/2016	Εκτίμηση Πληρ/ντων μέχρι 31/12/2016	Ψηφισθέντα υπό του Δ.Σ.	Επικυρωθέντα από την αρμόδια αρχή	
Σύνολο Κ.Α. 20-7322		0,00	0,00	0,00	0,00	0,00	0,00
20-7323	Οδοί - οδοστρώματα						
20-7323.001	0,00	0,00	0,00	0,00	0,00	0,00
Σύνολο Κ.Α. 20-7323		0,00	0,00	0,00	0,00	0,00	0,00
20-7324	Πεζοδρόμια						
20-7324.001	0,00	0,00	0,00	0,00	0,00	0,00
Σύνολο Κ.Α. 20-7324		0,00	0,00	0,00	0,00	0,00	0,00
20-7325	Εγκαταστάσεις ηλ/σμού κοινής χρήσης						
20-7325.001	Ηλεκτροφωτισμός καθετών οδών Αγίου Αλεξάνδρου 2016 συν	65.000,00	0,00	0,00	31.453,00	31.453,00	31.453,00
20-7325.002	Ανακατασκευή δημοτικού φωτισμού διαφόρων οδών του Δήμου	120.000,00	0,00	0,00	0,00	0,00	0,00
20-7325.003	Αναβάθμιση Δημοτικού δικτύου ηλεκτροφωτισμού Π. Φαλήρου	0,00	0,00	0,00	74.800,00	74.800,00	74.800,00
20-7325.004	Αναβάθμιση Δημοτικού δικτύου ηλεκτροφωτισμού Ι. Φιξ - Ζησιμοπούλου	0,00	0,00	0,00	0,00	0,00	0,00
Σύνολο Κ.Α. 20-7325		185.000,00	0,00	0,00	106.253,00	106.253,00	106.253,00
20-7326	Λοιπές εγκαταστάσεις κοινής χρήσης	0,00	0,00	0,00	0,00	0,00	0,00
Σύνολο Κ.Α. 20-732		185.000,00	0,00	0,00	106.253,00	106.253,00	106.253,00
20-733	Επισκευές και συντηρήσεις παγίων εγκαταστάσεων κοινής χρήσεως						
20-7331	Κτιριακές εγκαταστάσεις κοινής χρήσης						
20-7331.001	0,00	0,00	0,00	0,00	0,00	0,00
Σύνολο Κ.Α. 20-7331		0,00	0,00	0,00	0,00	0,00	0,00
20-7332	Πλατείες πάρκα παιδότοποι						

Κωδικός (ΚΑ)	Τίτλος	ΠΡΟΗΓΟΥΜΕΝΟ ΟΙΚΟΝΟΜΙΚΟ ΕΤΟΣ 2016			ΟΙΚΟΝΟΜΙΚΟ ΕΤΟΣ 2017		Αυξομειώσεις βάσει αναμορφώσεων
		Διαμορφωθέντα μέχρι 31/07/2016	Ενταλθέντα μέχρι 31/07/2016	Εκτίμηση Πληρ/ντων μέχρι 31/12/2016	Ψηφισθέντα υπό του Δ.Σ.	Επικυρωθέντα από την αρμόδια αρχή	
20-7332.001	0,00	0,00	0,00	0,00	0,00	0,00
Σύνολο Κ.Α. 20-7332		0,00	0,00	0,00	0,00	0,00	0,00
20-7333	Οδοί - οδοστρώματα						
20-7333.001	0,00	0,00	0,00	0,00	0,00	0,00
Σύνολο Κ.Α. 20-7333		0,00	0,00	0,00	0,00	0,00	0,00
20-7334	Πεζοδρόμια	0,00	0,00	0,00	0,00	0,00	0,00
20-7335	Εγκαταστάσεις ηλ/σμού κοινής χρήσης						
20-7335.001	Συντήρηση ηλεκτροφωτισμού οδών 2016 συν	3.000,00	0,00	0,00	3.000,00	3.000,00	3.000,00
20-7335.002	Συντήρηση ηλεκτροφωτισμού οδών 2015 συν	9.345,07	0,00	9.345,07	0,00	0,00	0,00
20-7335.003	Συντήρηση ιστών φωτισμού παράκτιου μετώπου Παλαιού Φαλήρου	12.260,00	0,00	0,00	0,00	0,00	0,00
20-7335.004	Συντήρηση ηλεκτροφωτισμού οδών 2017	0,00	0,00	0,00	12.000,00	12.000,00	12.000,00
20-7335.005	Συντήρηση & επισκευή τμημάτων ηλεκτροφωτισμού Λ. Αμφιθέας (β φάση) και λοιπών οδών 2014 συν	0,00	0,00	0,00	0,00	0,00	0,00
20-7335.006	Επισκευή Δημοτικού ηλεκτροφωτισμού παραλίας 2015 συν	40.338,23	28.281,84	40.338,23	0,00	0,00	0,00
Σύνολο Κ.Α. 20-7335		64.943,30	28.281,84	49.683,30	15.000,00	15.000,00	15.000,00
20-7336	Λοιπές μόνιμες εγκαταστάσεις κοινής χρήσεως						
20-7336.001	0,00	0,00	0,00	0,00	0,00	0,00
Σύνολο Κ.Α. 20-7336		0,00	0,00	0,00	0,00	0,00	0,00
Σύνολο Κ.Α. 20-733		64.943,30	28.281,84	49.683,30	15.000,00	15.000,00	15.000,00
Σύνολο Κ.Α. 20-73		519.943,30	28.281,84	49.683,30	1.091.253,00	1.091.253,00	1.091.253,00
20-74	ΜΕΛΕΤΕΣ, ΕΡΕΥΝΕΣ, ΠΕΙΡΑΜΑΤΙΚΕΣ ΕΡΓΑΣΙΕΣ ΚΑΙ ΕΙΔΙΚΕΣ ΔΑΠΑΝΕΣ						

Κωδικός (ΚΑ)	Τίτλος	ΠΡΟΗΓΟΥΜΕΝΟ ΟΙΚΟΝΟΜΙΚΟ ΕΤΟΣ 2016			ΟΙΚΟΝΟΜΙΚΟ ΕΤΟΣ 2017		Αυξομειώσεις βάσει αναμορφώσεων
		Διαμορφωθέντα μέχρι 31/07/2016	Ενταλθέντα μέχρι 31/07/2016	Εκτίμηση Πληρ/ντων μέχρι 31/12/2016	Ψηφισθέντα υπό του Δ.Σ.	Επικυρωθέντα από την αρμόδια αρχή	
20-741	Μελέτες - έρευνες και πειραματικές εργασίες						
20-7411	Μελέτες έρευνες για κατασκευές και επέκταση κτιρίων						
20-7411.001	Μελέτη αντιστήριξης όμορου του Δημοτικού οικοπέδου επί των οδών Σωκράτους-Αγ. Πέτρου και Κοραή κτίσματος 2015 συν	0,00	0,00	0,00	0,00	0,00	0,00
20-7411.002	Μελέτη αντιστήριξης όμορου του Δημοτικού οικοπέδου επί των οδών Σωκράτους-Αγ. Πέτρου και Κοραή κτίσματος 2016	5.500,00	0,00	0,00	0,00	0,00	0,00
Σύνολο Κ.Α. 20-7411		5.500,00	0,00	0,00	0,00	0,00	0,00
20-7412	Μελέτες και έρευνες για κατασκευές και επέκταση τεχνικών έργων (πλην κτιρίων)						
20-7412.001	0,00	0,00	0,00	0,00	0,00	0,00
Σύνολο Κ.Α. 20-7412		0,00	0,00	0,00	0,00	0,00	0,00
20-7413	Λοιπές μελέτες						
20-7413.001	Μελέτη ολοκληρωμένης διαχείρισης αστικών αποβλήτων του Δήμου Π. Φαλήρου	17.900,00	0,00	0,00	0,00	0,00	0,00
Σύνολο Κ.Α. 20-7413		17.900,00	0,00	0,00	0,00	0,00	0,00
Σύνολο Κ.Α. 20-741		23.400,00	0,00	0,00	0,00	0,00	0,00
20-742	Ειδικές Δαπάνες						
20-7421	Δαπάνες εφαρμογής Σχεδίου πόλεως	0,00	0,00	0,00	0,00	0,00	0,00
20-7422	Δαπάνες κατεδάφισης αυθαιρέτων ή και επικίνδυνων κτισμάτων	0,00	0,00	0,00	0,00	0,00	0,00
20-7423	Δαπάνες κατεδάφισης ρυμοτομούμενων κτισμάτων	0,00	0,00	0,00	0,00	0,00	0,00
20-7424	Αποζημιώσεις σε θιγόμενους από ρυμοτομία	0,00	0,00	0,00	0,00	0,00	0,00
20-7425	Λοιπές ειδικές δαπάνες	0,00	0,00	0,00	0,00	0,00	0,00
Σύνολο Κ.Α. 20-742		0,00	0,00	0,00	0,00	0,00	0,00

Κωδικός (ΚΑ)	Τίτλος	ΠΡΟΗΓΟΥΜΕΝΟ ΟΙΚΟΝΟΜΙΚΟ ΕΤΟΣ 2016			ΟΙΚΟΝΟΜΙΚΟ ΕΤΟΣ 2017		Αυξομειώσεις βάσει αναμορφώσεων
		Διαμορφωθέντα μέχρι 31/07/2016	Ενταλθέντα μέχρι 31/07/2016	Εκτίμηση Πληρ/ντων μέχρι 31/12/2016	Ψηφισθέντα υπό του Δ.Σ.	Επικυρωθέντα από την αρμόδια αρχή	
Σύνολο Κ.Α. 20-74		23.400,00	0,00	0,00	0,00	0,00	0,00
20-75	ΤΙΤΛΟΙ ΠΑΓΙΑΣ ΕΠΕΝΔΥΣΗΣ (ΣΥΜΜΕΤΟΧΕΣ ΣΕ ΕΠΙΧΟΡΗΓΗΣΕΙΣ)						
20-751	Συμμετοχές σε Δημοτικές Επιχειρήσεις						
20-7511	Συμμετοχή σε αμιγείς επιχειρήσεις του Δήμου	0,00	0,00	0,00	0,00	0,00	0,00
20-7512	Συμμετοχή σε αμιγείς Διαδημοτικές επιχειρήσεις (άρθρου 285 ΔΚΚ)	0,00	0,00	0,00	0,00	0,00	0,00
20-7513	Συμμετοχή σε λοιπές επιχειρήσεις των ΟΤΑ (άρθρων 288-291 ΔΚΚ)	0,00	0,00	0,00	0,00	0,00	0,00
Σύνολο Κ.Α. 20-751		0,00	0,00	0,00	0,00	0,00	0,00
20-752	Συμμετοχή σε λοιπές επιχειρήσεις και λοιπά νομικά πρόσωπα						
20-7521	Συμμετοχή σε λοιπές επιχειρήσεις και λοιπά νομικά πρόσωπα	0,00	0,00	0,00	0,00	0,00	0,00
Σύνολο Κ.Α. 20-752		0,00	0,00	0,00	0,00	0,00	0,00
Σύνολο Κ.Α. 20-75		0,00	0,00	0,00	0,00	0,00	0,00
Σύνολο Κ.Α. 20-7		1.827.943,30	30.963,54	452.365,00	2.009.653,00	2.009.653,00	2.009.653,00
20-8	ΠΛΗΡΩΜΕΣ Π.Ο.Ε. & ΛΟΙΠΕΣ ΑΠΟΔΟΣΕΙΣ ΚΑΙ ΠΡΟΒΛΕΨΕΙΣ						
20-81	ΠΛΗΡΩΜΕΣ ΥΠΟΧΡΕΩΣΕΩΝ (Π.Ο.Ε.)						
20-811	Πληρωμές υποχρεώσεων λειτουργικών δαπανών (ΠΟΕ)						
20-8111	Αμοιβές και έξοδα προσωπικού						
20-8111.001	Αμοιβές και έξοδα προσωπικού	41.491,23	41.491,23	41.491,23	33.000,00	33.000,00	33.000,00
Σύνολο Κ.Α. 20-8111		41.491,23	41.491,23	41.491,23	33.000,00	33.000,00	33.000,00
20-8112	Αμοιβές αρετών αρχόντων και τρίτων	0,00	0,00	0,00	0,00	0,00	0,00
20-8113	Αμοιβές και έξοδα τρίτων Παροχές τρίτων	0,00	0,00	0,00	0,00	0,00	0,00

Κωδικός (ΚΑ)	Τίτλος	ΠΡΟΗΓΟΥΜΕΝΟ ΟΙΚΟΝΟΜΙΚΟ ΕΤΟΣ 2016			ΟΙΚΟΝΟΜΙΚΟ ΕΤΟΣ 2017		Αυξομειώσεις βάσει αναμορφώσεων
		Διαμορφωθέντα μέχρι 31/07/2016	Ενταλθέντα μέχρι 31/07/2016	Εκτίμηση Πληρ/ντων μέχρι 31/12/2016	Ψηφισθέντα υπό του Δ.Σ.	Επικυρωθέντα από την αρμόδια αρχή	
20-8114	Φόροι - Τέλη	0,00	0,00	0,00	0,00	0,00	0,00
20-8115	Διάφορα έξοδα						
20-8115.001	Διαφορα έξοδα ΠΟΕ	353.602,45	329.297,06	329.297,06	150.000,00	150.000,00	150.000,00
Σύνολο Κ.Α. 20-8115		353.602,45	329.297,06	329.297,06	150.000,00	150.000,00	150.000,00
20-8116	Δαπάνες προμήθειας αναλωσίμων	0,00	0,00	0,00	0,00	0,00	0,00
20-8117	Λοιπά έξοδα						
20-8117.001	Αποδόσεις Κρατήσεων Παρελθόντων Οικονομικών Ετών (Ασφαλιστικές Εισφορές, Απόδοση Φόρων, Δανείων κλπ)	0,00	0,00	0,00	0,00	0,00	0,00
20-8117.002	Χαρτόσημο & ΟΓΑ Χαρτοσήμου Π.Ο.Ε. από εκμισθώσεις ακινήτων	0,00	0,00	0,00	0,00	0,00	0,00
Σύνολο Κ.Α. 20-8117		0,00	0,00	0,00	0,00	0,00	0,00
Σύνολο Κ.Α. 20-811		395.093,68	370.788,29	370.788,29	183.000,00	183.000,00	183.000,00
20-812	Πληρωμές επενδυτικών δαπανών (ΠΟΕ)						
20-8121	Αγορές κτιρίων τεχνικών έργων και προμήθειες παγίων	0,00	0,00	0,00	0,00	0,00	0,00
20-8122	Έργα						
20-8122.001	Έργα παρελθόντων ετών	1.360,73	1.360,73	1.360,73	1.500,00	1.500,00	1.500,00
Σύνολο Κ.Α. 20-8122		1.360,73	1.360,73	1.360,73	1.500,00	1.500,00	1.500,00
20-8123	Μελέτες Έρευνες πειραματικές εργασίες και ειδικές δαπάνες	0,00	0,00	0,00	0,00	0,00	0,00
Σύνολο Κ.Α. 20-812		1.360,73	1.360,73	1.360,73	1.500,00	1.500,00	1.500,00
20-813	Έκτακτα έξοδα (ΠΟΕ)						
20-8131	Φορολογικά πρόστιμα και προσανξήσεις (ΠΟΕ)	0,00	0,00	0,00	0,00	0,00	0,00

Κωδικός (ΚΑ)	Τίτλος	ΠΡΟΗΓΟΥΜΕΝΟ ΟΙΚΟΝΟΜΙΚΟ ΕΤΟΣ 2016			ΟΙΚΟΝΟΜΙΚΟ ΕΤΟΣ 2017		Αυξομειώσεις βάσει αναμορφώσεων
		Διαμορφωθέντα μέχρι 31/07/2016	Ενταλθέντα μέχρι 31/07/2016	Εκτίμηση Πληρ/ντων μέχρι 31/12/2016	Ψηφισθέντα υπό του Δ.Σ.	Επικυρωθέντα από την αρμόδια αρχή	
20-8132	Προσαυξήσεις εισφορών Ασφαλιστικών Ταμείων (ΠΟΕ)	0,00	0,00	0,00	0,00	0,00	0,00
Σύνολο Κ.Α. 20-813		0,00	0,00	0,00	0,00	0,00	0,00
Σύνολο Κ.Α. 20-81		396.454,41	372.149,02	372.149,02	184.500,00	184.500,00	184.500,00
20-82	ΛΟΙΠΕΣ ΑΠΟΔΟΣΕΙΣ						
20-821	Απόδοση συνταξιοδοτικών εισφορών						
20-8211	Απόδοση εισφοράς υπέρ του Δημοσίου στις αποδοχές και αντιμισθία αιρετών	0,00	0,00	0,00	0,00	0,00	0,00
Σύνολο Κ.Α. 20-821		0,00	0,00	0,00	0,00	0,00	0,00
20-822	Απόδοση φόρων και λοιπών επιβαρύνσεων						
20-8224	Λοιπές αποδόσεις κρατήσεων υπέρ του Δημοσίου	0,00	0,00	0,00	0,00	0,00	0,00
Σύνολο Κ.Α. 20-822		0,00	0,00	0,00	0,00	0,00	0,00
20-823	Απόδοση Ασφαλιστικών εισφορών						
20-8232	Εισφορά για το εφάπαξ βοήθημα του Ν 103/75	0,00	0,00	0,00	0,00	0,00	0,00
Σύνολο Κ.Α. 20-823		0,00	0,00	0,00	0,00	0,00	0,00
20-825	Πάγια προκαταβολές						
20-8251	Πάγια προκαταβολή	0,00	0,00	0,00	0,00	0,00	0,00
Σύνολο Κ.Α. 20-825		0,00	0,00	0,00	0,00	0,00	0,00
20-826	Λοιπές επιστροφές						
20-8261	Λοιπές επιστροφές						
20-8261.001	Λοιπές επιστροφές	15.000,00	330,32	3.000,00	5.000,00	5.000,00	5.000,00
Σύνολο Κ.Α. 20-8261		15.000,00	330,32	3.000,00	5.000,00	5.000,00	5.000,00
20-8262	Επιστροφή χρημάτων λόγω ανάκλησης κατανομής χρηματοδότησης ΠΔΕ.	0,00	0,00	0,00	0,00	0,00	0,00

Κωδικός (ΚΑ)	Τίτλος	ΠΡΟΗΓΟΥΜΕΝΟ ΟΙΚΟΝΟΜΙΚΟ ΕΤΟΣ 2016			ΟΙΚΟΝΟΜΙΚΟ ΕΤΟΣ 2017		Αυξομειώσεις βάσει αναμορφώσεων
		Διαμορφωθέντα μέχρι 31/07/2016	Ενταλθέντα μέχρι 31/07/2016	Εκτίμηση Πληρ/ντων μέχρι 31/12/2016	Ψηφισθέντα υπό του Δ.Σ.	Επικυρωθέντα από την αρμόδια αρχή	
20-8263	Επιστροφή χρηματοδοτήσεων ΕΣΠΑ λόγω δημοσιονομικής διόρθωσης (ν.4314/2014).	0,00	0,00	0,00	0,00	0,00	0,00
Σύνολο Κ.Α. 20-826		15.000,00	330,32	3.000,00	5.000,00	5.000,00	5.000,00
Σύνολο Κ.Α. 20-82		15.000,00	330,32	3.000,00	5.000,00	5.000,00	5.000,00
20-83	Επιχορηγούμενες Πληρωμές Υποχρεώσεων Π.Ο.Ε.						
20-831	Πληρωμές υποχρεώσεων λειτουργικών δαπανών (ΠΟΕ)						
20-8311	Αμοιβές και έξοδα προσωπικού	0,00	0,00	0,00	0,00	0,00	0,00
20-8312	Αμοιβές αρετών αρχόντων και τρίτων	0,00	0,00	0,00	0,00	0,00	0,00
20-8313	Αμοιβές και έξοδα τρίτων Παροχές τρίτων	0,00	0,00	0,00	0,00	0,00	0,00
20-8314	Φόροι - Τέλη	0,00	0,00	0,00	0,00	0,00	0,00
20-8315	Διάφορα έξοδα	0,00	0,00	0,00	0,00	0,00	0,00
20-8316	Δαπάνες προμήθειας αναλωσίμων	0,00	0,00	0,00	0,00	0,00	0,00
20-8317	Λοιπά έξοδα						
20-8317.001	Αποδόσεις Κρατήσεων Παρελθόντων Οικονομικών Ετών (Ασφαλιστικές Εισφορές, Απόδοση Φόρων, Δανείων κλπ)	0,00	0,00	0,00	0,00	0,00	0,00
20-8317.002	Χαρτόσημο & ΟΓΑ Χαρτοσήμου Π.Ο.Ε. από εκμισθώσεις ακινήτων	0,00	0,00	0,00	0,00	0,00	0,00
Σύνολο Κ.Α. 20-8317		0,00	0,00	0,00	0,00	0,00	0,00
Σύνολο Κ.Α. 20-831		0,00	0,00	0,00	0,00	0,00	0,00
20-832	Πληρωμές επενδυτικών δαπανών (ΠΟΕ)						
20-8321	Αγορές κτιρίων τεχνικών έργων και προμήθειες παγίων	0,00	0,00	0,00	0,00	0,00	0,00
20-8322	Έργα	0,00	0,00	0,00	0,00	0,00	0,00

Κωδικός (ΚΑ)	Τίτλος	ΠΡΟΗΓΟΥΜΕΝΟ ΟΙΚΟΝΟΜΙΚΟ ΕΤΟΣ 2016			ΟΙΚΟΝΟΜΙΚΟ ΕΤΟΣ 2017		Αυξομειώσεις βάσει αναμορφώσεων
		Διαμορφωθέντα μέχρι 31/07/2016	Ενταλθέντα μέχρι 31/07/2016	Εκτίμηση Πληρ/ντων μέχρι 31/12/2016	Ψηφισθέντα υπό του Δ.Σ.	Επικυρωθέντα από την αρμόδια αρχή	
20-8323	Μελέτες Έρευνες πειραματικές εργασίες και ειδικές δαπάνες	0,00	0,00	0,00	0,00	0,00	0,00
Σύνολο Κ.Α. 20-832		0,00	0,00	0,00	0,00	0,00	0,00
20-833	Έκτακτα έξοδα (ΠΟΕ)						
20-8331	Φορολογικά πρόστιμα και προσαυξήσεις (ΠΟΕ)	0,00	0,00	0,00	0,00	0,00	0,00
20-8332	Προσαυξήσεις εισφορών Ασφαλιστικών Ταμείων (ΠΟΕ)	0,00	0,00	0,00	0,00	0,00	0,00
Σύνολο Κ.Α. 20-833		0,00	0,00	0,00	0,00	0,00	0,00
Σύνολο Κ.Α. 20-83		0,00	0,00	0,00	0,00	0,00	0,00
20-85	ΠΡΟΒΛΕΨΕΙΣ ΜΗ ΕΙΣΠΡΑΞΗΣ ΕΙΣΠΡΑΚΤΕΩΝ ΥΠΟΛΟΙΠΩΝ ΒΕΒΑΙΩΜΕΝΩΝ ΚΑΤΑ ΤΑ ΠΟΕ ΕΝΤΟΣ ΤΟΥ ΟΙΚΟΝΟΜΙΚΟΥ ΕΤΟΥ						
20-851	ΠΡΟΒΛΕΨΕΙΣ ΜΗ ΕΙΣΠΡΑΞΗΣ ΕΙΣΠΡΑΚΤΕΩΝ ΥΠΟΛΟΙΠΩΝ ΒΕΒΑΙΩΜΕΝΩΝ ΚΑΤΑ ΤΑ ΠΟΕ ΕΝΤΟΣ ΤΟΥ ΟΙΚΟΝΟΜΙΚΟΥ ΕΤΟΥ						
20-8511	ΠΡΟΒΛΕΨΕΙΣ ΜΗ ΕΙΣΠΡΑΞΗΣ ΕΙΣΠΡΑΚΤΕΩΝ ΥΠΟΛΟΙΠΩΝ ΒΕΒΑΙΩΜΕΝΩΝ ΚΑΤΑ ΤΑ ΠΟΕ ΕΝΤΟΣ ΤΟΥ ΟΙΚΟΝΟΜΙΚΟΥ ΕΤΟΥ						
20-8511.000	ΠΡΟΒΛΕΨΕΙΣ ΜΗ ΕΙΣΠΡΑΞΗΣ ΕΙΣΠΡΑΚΤΕΩΝ ΥΠΟΛΟΙΠΩΝ ΒΕΒΑΙΩΜΕΝΩΝ ΚΑΤΑ ΤΑ ΠΟΕ ΕΝΤΟΣ ΤΟΥ ΟΙΚΟΝΟΜΙΚΟΥ ΕΤΟΥΣ	0,00	0,00	0,00	0,00	0,00	0,00
20-8511.001	ΠΡΟΒΛΕΨΕΙΣ ΜΗ ΕΙΣΠΡΑΞΗΣ ΕΙΣΠΡΑΚΤΕΩΝ ΥΠΟΛΟΙΠΩΝ ΒΕΒΑΙΩΜΕΝΩΝ ΚΑΤΑ ΤΑ ΠΟΕ ΕΝΤΟΣ ΤΟΥ ΟΙΚΟΝΟΜΙΚΟΥ ΕΤΟΥΣ	121.819,00	0,00	0,00	90.254,08	90.254,08	90.254,08
Σύνολο Κ.Α. 20-8511		121.819,00	0,00	0,00	90.254,08	90.254,08	90.254,08
Σύνολο Κ.Α. 20-851		121.819,00	0,00	0,00	90.254,08	90.254,08	90.254,08
Σύνολο Κ.Α. 20-85		121.819,00	0,00	0,00	90.254,08	90.254,08	90.254,08
Σύνολο Κ.Α. 20-8		533.273,41	372.479,34	375.149,02	279.754,08	279.754,08	279.754,08
Σύνολο Κ.Α. 20		9.390.680,79	3.435.342,93	6.603.350,35	9.144.009,00	9.144.009,00	9.144.009,00
25	ΥΠΗΡΕΣΙΕΣ ΥΔΡΕΥΣΗΣ ΑΡΑΕΥΣΗΣ ΑΠΟΧΕΤΕΥΣΗΣ						
25-6	ΕΞΟΔΑ ΧΡΗΣΗΣ						
25-60	ΑΜΟΙΒΕΣ ΚΑΙ ΕΞΟΔΑ ΠΡΟΣΩΠΙΚΟΥ						

Κωδικός (ΚΑ)	Τίτλος	ΠΡΟΗΓΟΥΜΕΝΟ ΟΙΚΟΝΟΜΙΚΟ ΕΤΟΣ 2016			ΟΙΚΟΝΟΜΙΚΟ ΕΤΟΣ 2017		Αυξημειώσεις βάσει αναμορφώσεων
		Διαμορφωθέντα μέχρι 31/07/2016	Ενταλθέντα μέχρι 31/07/2016	Εκτίμηση Πληρ/ντων μέχρι 31/12/2016	Ψηφισθέντα υπό του Δ.Σ.	Επικυρωθέντα από την αρμόδια αρχή	
25-601	Αποδοχές μονίμων υπαλλήλων						
25-6011	Τακτικές αποδοχές (περιλαμβάνονται βασικός μισθός, δώρα εορτών, γενικά και ειδικά τακτικά επιδόματα)	0,00	0,00	0,00	0,00	0,00	0,00
25-6012	Αποζημίωση υπερωριακής εργασίας και για εξαιρέσιμες ημέρες και νυκτερινές ώρες και λοιπές πρόσθετες αμοιβές	0,00	0,00	0,00	0,00	0,00	0,00
25-6013	Εφάπαξ βοήθημα του Ν 103/75	0,00	0,00	0,00	0,00	0,00	0,00
Σύνολο Κ.Α. 25-601		0,00	0,00	0,00	0,00	0,00	0,00
25-602	Αποδοχές τακτικών υπαλλήλων με σύμβαση αορίστου χρόνου						
25-6021	Τακτικές αποδοχές (περιλαμβάνονται βασικός μισθός, δώρα εορτών, γενικά και ειδικά τακτικά επιδόματα)	0,00	0,00	0,00	0,00	0,00	0,00
25-6022	Αποζημίωση υπερωριακής εργασίας και για εξαιρέσιμες ημέρες και νυκτερινές ώρες και λοιπές πρόσθετες αμοιβές	0,00	0,00	0,00	0,00	0,00	0,00
Σύνολο Κ.Α. 25-602		0,00	0,00	0,00	0,00	0,00	0,00
25-604	Αποδοχές εκτάκτων υπαλλήλων (επί σύμβαση εκτάκτων υπαλλήλων, ημερομισθίων ωρομισθίων κ.λ.π.)						
25-6041	Τακτικές αποδοχές (περιλαμβάνονται βασικός μισθός, δώρα εορτών, γενικά και ειδικά τακτικά επιδόματα)	0,00	0,00	0,00	0,00	0,00	0,00
25-6042	Αποζημίωση υπερωριακής εργασίας και για εξαιρέσιμες ημέρες και νυκτερινές ώρες και λοιπές πρόσθετες αμοιβές	0,00	0,00	0,00	0,00	0,00	0,00
Σύνολο Κ.Α. 25-604		0,00	0,00	0,00	0,00	0,00	0,00
25-605	Εργοδοτικές εισφορές Δήμων και κοινοτήτων κοινωνικής ασφάλισης						
25-6051	Εργοδοτικές εισφορές προσωπικού με σύμβαση Δημοσίου Δικαίου	0,00	0,00	0,00	0,00	0,00	0,00
25-6052	Εργοδοτικές εισφορές υπαλλήλων με σύμβαση αορίστου χρόνου	0,00	0,00	0,00	0,00	0,00	0,00
25-6054	Εργοδοτικές εισφορές έκτακτου προσωπικού	0,00	0,00	0,00	0,00	0,00	0,00
25-6055	Λοιπές εργοδοτικές εισφορές	0,00	0,00	0,00	0,00	0,00	0,00

Κωδικός (ΚΑ)	Τίτλος	ΠΡΟΗΓΟΥΜΕΝΟ ΟΙΚΟΝΟΜΙΚΟ ΕΤΟΣ 2016			ΟΙΚΟΝΟΜΙΚΟ ΕΤΟΣ 2017		Αυξομειώσεις βάσει αναμορφώσεων
		Διαμορφωθέντα μέχρι 31/07/2016	Ενταλθέντα μέχρι 31/07/2016	Εκτίμηση Πληρ/ντων μέχρι 31/12/2016	Ψηφισθέντα υπό του Δ.Σ.	Επικυρωθέντα από την αρμόδια αρχή	
Σύνολο Κ.Α. 25-605		0,00	0,00	0,00	0,00	0,00	0,00
25-606	Παρεπόμενες παροχές και έξοδα προσωπικού						
25-6061	Παροχές ένδυσης (ένδυση εργατοτεχνικού και ένστολου προσωπικού)	0,00	0,00	0,00	0,00	0,00	0,00
25-6062	Έξοδα κηδείας αποβιούντων υπαλλήλων (άρθρο 112 Ν 118/81)	0,00	0,00	0,00	0,00	0,00	0,00
25-6063	Λοιπές παροχές σε είδος (ένδυση εργατοτεχνικού προσωπικού κ.λ.π.)	0,00	0,00	0,00	0,00	0,00	0,00
Σύνολο Κ.Α. 25-606		0,00	0,00	0,00	0,00	0,00	0,00
25-607	Δαπάνες πρόσληψης, εκπαίδευσης και επιμόρφωσης προσωπικού						
25-6072	Δαπάνες εκπαίδευσης προσωπικού δημοτικής αστυνομίας (άρθρο 16 ΠΔ 23/2002)	0,00	0,00	0,00	0,00	0,00	0,00
Σύνολο Κ.Α. 25-607		0,00	0,00	0,00	0,00	0,00	0,00
Σύνολο Κ.Α. 25-60		0,00	0,00	0,00	0,00	0,00	0,00
25-61	ΑΜΟΙΒΕΣ ΑΙΡΕΤΩΝ ΚΑΙ ΤΡΙΤΩΝ						
25-611	Αμοιβές και έξοδα ελευθέρων επαγγελματιών						
25-6111	Αμοιβές νομικών και συμβολαιογράφων	0,00	0,00	0,00	0,00	0,00	0,00
25-6112	Αμοιβές τεχνικών	0,00	0,00	0,00	0,00	0,00	0,00
25-6114	Αμοιβές καλλιτεχνών	0,00	0,00	0,00	0,00	0,00	0,00
25-6115	Αμοιβές λογιστών	0,00	0,00	0,00	0,00	0,00	0,00
Σύνολο Κ.Α. 25-611		0,00	0,00	0,00	0,00	0,00	0,00
25-614	Αμοιβές τρίτων με την ιδιότητα νομικού προσώπου						
25-6141	Αμοιβές νομικών προσώπων Δημοσίου Δικαίου	0,00	0,00	0,00	0,00	0,00	0,00
25-6142	Αμοιβές νομικών προσώπων ιδιωτικού δικαίου	0,00	0,00	0,00	0,00	0,00	0,00

Κωδικός (ΚΑ)	Τίτλος	ΠΡΟΗΓΟΥΜΕΝΟ ΟΙΚΟΝΟΜΙΚΟ ΕΤΟΣ 2016			ΟΙΚΟΝΟΜΙΚΟ ΕΤΟΣ 2017		Αυξομειώσεις βάσει αναμορφώσεων
		Διαμορφωθέντα μέχρι 31/07/2016	Ενταλθέντα μέχρι 31/07/2016	Εκτίμηση Πληρ/ντων μέχρι 31/12/2016	Ψηφισθέντα υπό του Δ.Σ.	Επικυρωθέντα από την αρμόδια αρχή	
Σύνολο Κ.Α. 25-614		0,00	0,00	0,00	0,00	0,00	0,00
25-616	Λοιπές αμοιβές και έξοδα τρίτων						
25-6162	Λοιπά έξοδα τρίτων	0,00	0,00	0,00	0,00	0,00	0,00
Σύνολο Κ.Α. 25-616		0,00	0,00	0,00	0,00	0,00	0,00
Σύνολο Κ.Α. 25-61		0,00	0,00	0,00	0,00	0,00	0,00
25-62	ΠΑΡΟΧΕΣ ΤΡΙΤΩΝ						
25-621	Παροχές παραγωγικής διαδικασίας						
25-6211	Αντίτιμο ηλεκτρικού ρεύματος για φωτισμό οδών, πλατειών και κοινόχρηστων χώρων και παραγωγικής διαδικασίας	0,00	0,00	0,00	0,00	0,00	0,00
25-6212	Φωταέριο και φυσικό αέριο παραγωγικής διαδικασίας	0,00	0,00	0,00	0,00	0,00	0,00
25-6213	Υδρευση παραγωγικής διαδικασίας	0,00	0,00	0,00	0,00	0,00	0,00
Σύνολο Κ.Α. 25-621		0,00	0,00	0,00	0,00	0,00	0,00
25-623	Ενοίκια - Μισθώματα						
25-6231	Μισθώματα εδαφικών εκτάσεων γαιών	0,00	0,00	0,00	0,00	0,00	0,00
25-6232	Μισθώματα κτιρίων - Τεχνικών έργων ακινήτων	0,00	0,00	0,00	0,00	0,00	0,00
25-6233	Μισθώματα μηχανημάτων - Τεχνικών Εγκαταστάσεων	0,00	0,00	0,00	0,00	0,00	0,00
25-6234	Μισθώματα μεταφορικών μέσων	0,00	0,00	0,00	0,00	0,00	0,00
25-6235	Μισθώματα επίπλων και λοιπού εξοπλισμού και σκευών και λοιπού εξοπλισμού	0,00	0,00	0,00	0,00	0,00	0,00
25-6236	Λοιπά μισθώματα	0,00	0,00	0,00	0,00	0,00	0,00
Σύνολο Κ.Α. 25-623		0,00	0,00	0,00	0,00	0,00	0,00
25-624	Ενοίκια χρηματοδοτικής μίσθωσης leasing						

Κωδικός (ΚΑ)	Τίτλος	ΠΡΟΗΓΟΥΜΕΝΟ ΟΙΚΟΝΟΜΙΚΟ ΕΤΟΣ 2016			ΟΙΚΟΝΟΜΙΚΟ ΕΤΟΣ 2017		Αυξομειώσεις βάσει αναμορφώσεων
		Διαμορφωθέντα μέχρι 31/07/2016	Ενταλθέντα μέχρι 31/07/2016	Εκτίμηση Πληρ/ντων μέχρι 31/12/2016	Ψηφισθέντα υπό του Δ.Σ.	Επικυρωθέντα από την αρμόδια αρχή	
25-6241	Leasing εδαφικών εκτάσεων	0,00	0,00	0,00	0,00	0,00	0,00
25-6242	Leasing κτιρίων	0,00	0,00	0,00	0,00	0,00	0,00
25-6243	Leasing μηχανημάτων	0,00	0,00	0,00	0,00	0,00	0,00
25-6244	Leasing μεταφορικών μέσων	0,00	0,00	0,00	0,00	0,00	0,00
25-6245	Leasing Επίπλων και λοιπού εξοπλισμού	0,00	0,00	0,00	0,00	0,00	0,00
Σύνολο Κ.Α. 25-624		0,00	0,00	0,00	0,00	0,00	0,00
25-625	Ασφάλιστρα						
25-6251	Ασφάλιστρα ακινήτων	0,00	0,00	0,00	0,00	0,00	0,00
25-6252	Ασφάλιστρα μηχανημάτων - Τεχνικών εγκαταστάσεων	0,00	0,00	0,00	0,00	0,00	0,00
25-6253	Ασφάλιστρα μεταφορικών μέσων	0,00	0,00	0,00	0,00	0,00	0,00
25-6254	Ασφάλιστρα επίπλων και λοιπού εξοπλισμού	0,00	0,00	0,00	0,00	0,00	0,00
25-6255	Λοιπά Ασφάλιστρα	0,00	0,00	0,00	0,00	0,00	0,00
Σύνολο Κ.Α. 25-625		0,00	0,00	0,00	0,00	0,00	0,00
25-626	Συντήρηση και επισκευή αγαθών διαρκούς χρήσης από τρίτους						
25-6261	Συντήρηση και επισκευή κτιρίων ακινήτων του Δήμου	0,00	0,00	0,00	0,00	0,00	0,00
25-6262	Συντήρηση και επισκευή λοιπών μονίμων εγκαταστάσεων	0,00	0,00	0,00	0,00	0,00	0,00
25-6263	Συντήρηση και επισκευή μεταφορικών μέσων	0,00	0,00	0,00	0,00	0,00	0,00
25-6264	Συντήρηση και επισκευή λοιπών μηχανημάτων	0,00	0,00	0,00	0,00	0,00	0,00
25-6265	Συντήρηση και επισκευή επίπλων και λοιπού εξοπλισμού σκευών και λοιπού εξοπλισμού	0,00	0,00	0,00	0,00	0,00	0,00

Κωδικός (ΚΑ)	Τίτλος	ΠΡΟΗΓΟΥΜΕΝΟ ΟΙΚΟΝΟΜΙΚΟ ΕΤΟΣ 2016			ΟΙΚΟΝΟΜΙΚΟ ΕΤΟΣ 2017		Αυξομειώσεις βάσει αναμορφώσεων
		Διαμορφωθέντα μέχρι 31/07/2016	Ενταλθέντα μέχρι 31/07/2016	Εκτίμηση Πληρ/ντων μέχρι 31/12/2016	Ψηφισθέντα υπό του Δ.Σ.	Επικυρωθέντα από την αρμόδια αρχή	
25-6266	Συντήρηση Εφαρμογών λογισμικού	0,00	0,00	0,00	0,00	0,00	0,00
Σύνολο Κ.Α. 25-626		0,00	0,00	0,00	0,00	0,00	0,00
25-627	Ύδρευση, φωτισμός, καθαριότητα, αποκομιδή απορριμμάτων (λοιπές παροχές τρίτων)						
25-6271	Ύδρευση δημοτικών κτιρίων κ.λπ.	0,00	0,00	0,00	0,00	0,00	0,00
25-6272	Άρδευση	0,00	0,00	0,00	0,00	0,00	0,00
25-6273	Φωτισμός και κίνηση (με ηλεκτρισμό ή φωταέριο) για δικές τους υπηρεσίες	0,00	0,00	0,00	0,00	0,00	0,00
25-6274	Δαπάνες καθαρισμού γραφείων	0,00	0,00	0,00	0,00	0,00	0,00
25-6275	Δαπάνες καθαρισμού φρεατίων, δεξαμενών κ.λπ.	0,00	0,00	0,00	0,00	0,00	0,00
25-6276	Δαπάνες εκκένωσης βόθρων	0,00	0,00	0,00	0,00	0,00	0,00
25-6277	Δαπάνες συλλογής και μεταφοράς στερεών αποβλήτων και ανακυκλώσιμων υλικών με υποχρεωτική ανάλυση στους ακόλουθους κατωτεροβάθ						
25-6277.001	Δαπάνες συλλογής και μεταφοράς στερεών αποβλήτων και ανακυκλώσιμων υλικών μέσω δημοσίων συμβάσεων (άρθρο 61 του ν. 3979/2011)	0,00	0,00	0,00	0,00	0,00	0,00
25-6277.002	Δαπάνες συλλογής και μεταφοράς στερεών αποβλήτων και ανακυκλώσιμων υλικών από ΦΟΔΣΑ μέσω προγραμματικών συμβάσεων (παρ. 7δ του άρθρου 24 του ν. 3613/2007)	0,00	0,00	0,00	0,00	0,00	0,00
Σύνολο Κ.Α. 25-6277		0,00	0,00	0,00	0,00	0,00	0,00
25-6278	Δαπάνες φύλαξης κτιρίων (αρθ.21 παρ.11 ν.3731/2008)	0,00	0,00	0,00	0,00	0,00	0,00
25-6279	Λοιπές δαπάνες για ύδρευση, άρδευση, φωτισμό, καθαριότητα	0,00	0,00	0,00	0,00	0,00	0,00
Σύνολο Κ.Α. 25-627		0,00	0,00	0,00	0,00	0,00	0,00
Σύνολο Κ.Α. 25-62		0,00	0,00	0,00	0,00	0,00	0,00
25-63	ΦΟΡΟΙ - ΤΕΛΗ						

Κωδικός (ΚΑ)	Τίτλος	ΠΡΟΗΓΟΥΜΕΝΟ ΟΙΚΟΝΟΜΙΚΟ ΕΤΟΣ 2016			ΟΙΚΟΝΟΜΙΚΟ ΕΤΟΣ 2017		Αυξομειώσεις βάσει αναμορφώσεων
		Διαμορφωθέντα μέχρι 31/07/2016	Ενταλθέντα μέχρι 31/07/2016	Εκτίμηση Πληρ/ντων μέχρι 31/12/2016	Ψηφισθέντα υπό του Δ.Σ.	Επικυρωθέντα από την αρμόδια αρχή	
25-631	Φόροι						
25-6312	Λοιποί φόροι	0,00	0,00	0,00	0,00	0,00	0,00
Σύνολο Κ.Α. 25-631		0,00	0,00	0,00	0,00	0,00	0,00
25-632	Τέλη κυκλοφορίας μεταφορικών μέσων						
25-6321	Τέλη κυκλοφορίας επιβατηγών αυτοκινήτων	0,00	0,00	0,00	0,00	0,00	0,00
25-6322	Τέλη κυκλοφορίας φορτηγών αυτοκινήτων	0,00	0,00	0,00	0,00	0,00	0,00
25-6323	Λοιπά τέλη κυκλοφορίας	0,00	0,00	0,00	0,00	0,00	0,00
Σύνολο Κ.Α. 25-632		0,00	0,00	0,00	0,00	0,00	0,00
Σύνολο Κ.Α. 25-63		0,00	0,00	0,00	0,00	0,00	0,00
25-64	ΛΟΙΠΑ ΓΕΝΙΚΑ ΕΞΟΔΑ						
25-641	Έξοδα μεταφορών						
25-6411	Έξοδα κίνησης ιδιοκτητών μεταφορικών μέσων (καύσιμα, λιπαντικά, διόδια κλπ)	0,00	0,00	0,00	0,00	0,00	0,00
25-6412	Έξοδα μεταφοράς αγαθών φορτοεκφορτωτικά	0,00	0,00	0,00	0,00	0,00	0,00
25-6413	Μεταφορές προσώπων	0,00	0,00	0,00	0,00	0,00	0,00
25-6414	Μεταφορές εν γένει	0,00	0,00	0,00	0,00	0,00	0,00
Σύνολο Κ.Α. 25-641		0,00	0,00	0,00	0,00	0,00	0,00
25-642	Οδοιπορικά έξοδα και έξοδα ταξιδίων						
25-6422	Οδοιπορικά έξοδα και αποζημίωση μετακινούμενων υπαλλήλων	0,00	0,00	0,00	0,00	0,00	0,00
25-6423	Οδοιπορικά έξοδα και αποζημίωση τρίτων	0,00	0,00	0,00	0,00	0,00	0,00
Σύνολο Κ.Α. 25-642		0,00	0,00	0,00	0,00	0,00	0,00

Κωδικός (ΚΑ)	Τίτλος	ΠΡΟΗΓΟΥΜΕΝΟ ΟΙΚΟΝΟΜΙΚΟ ΕΤΟΣ 2016			ΟΙΚΟΝΟΜΙΚΟ ΕΤΟΣ 2017		Αυξομειώσεις βάσει αναμορφώσεων
		Διαμορφωθέντα μέχρι 31/07/2016	Ενταλθέντα μέχρι 31/07/2016	Εκτίμηση Πληρ/ντων μέχρι 31/12/2016	Ψηφισθέντα υπό του Δ.Σ.	Επικυρωθέντα από την αρμόδια αρχή	
25-646	Έξοδα δημοσιεύσεων						
25-6461	Έξοδα δημοσίευσης οικονομικών καταστάσεων	0,00	0,00	0,00	0,00	0,00	0,00
25-6462	Δημοσίευση προκυρήξεων	0,00	0,00	0,00	0,00	0,00	0,00
25-6463	Έξοδα λοιπών δημοσιεύσεων	0,00	0,00	0,00	0,00	0,00	0,00
Σύνολο Κ.Α. 25-646		0,00	0,00	0,00	0,00	0,00	0,00
25-647	Έξοδα καλλιτεχνικών, αθλητικών και κοινωνικών δραστηριοτήτων						
25-6471	Έξοδα πολιτιστικών δραστηριοτήτων	0,00	0,00	0,00	0,00	0,00	0,00
25-6472	Έξοδα αθλητικών δραστηριοτήτων	0,00	0,00	0,00	0,00	0,00	0,00
25-6473	Έξοδα οργάνωσης κοινωνικών δραστηριοτήτων	0,00	0,00	0,00	0,00	0,00	0,00
25-6474	Έξοδα λοιπών παρεμφερών δραστηριοτήτων	0,00	0,00	0,00	0,00	0,00	0,00
Σύνολο Κ.Α. 25-647		0,00	0,00	0,00	0,00	0,00	0,00
25-648	Έξοδα κατασκευών εξοχών και συσσιτίων						
25-6481	Έξοδα λειτουργίας συσσιτίων	0,00	0,00	0,00	0,00	0,00	0,00
25-6482	Έξοδα λειτουργίας κατασκευών εξοχών	0,00	0,00	0,00	0,00	0,00	0,00
25-6483	Έξοδα οργάνωσης και εκτέλεσης αθλητικών, πολιτιστικών κ.λ.π. εκδηλώσεων στις κατασκευές	0,00	0,00	0,00	0,00	0,00	0,00
25-6484	Λοιπά έξοδα κατασκευών εξοχών	0,00	0,00	0,00	0,00	0,00	0,00
Σύνολο Κ.Α. 25-648		0,00	0,00	0,00	0,00	0,00	0,00
Σύνολο Κ.Α. 25-64		0,00	0,00	0,00	0,00	0,00	0,00
25-66	ΔΑΠΑΝΕΣ ΠΡΟΜΗΘΕΙΑΣ ΑΝΑΛΩΣΙΜΩΝ						
25-661	Έντυπα, βιβλία, γραφική ύλη, εκδόσεις						

Κωδικός (ΚΑ)	Τίτλος	ΠΡΟΗΓΟΥΜΕΝΟ ΟΙΚΟΝΟΜΙΚΟ ΕΤΟΣ 2016			ΟΙΚΟΝΟΜΙΚΟ ΕΤΟΣ 2017		Αυξομειώσεις βάσει αναμορφώσεων
		Διαμορφωθέντα μέχρι 31/07/2016	Ενταλθέντα μέχρι 31/07/2016	Εκτίμηση Πληρ/ντων μέχρι 31/12/2016	Ψηφισθέντα υπό του Δ.Σ.	Επικυρωθέντα από την αρμόδια αρχή	
25-6611	Προμήθεια βιβλίων κλπ	0,00	0,00	0,00	0,00	0,00	0,00
25-6612	Προμήθεια γραφικής ύλης και λοιπά υλικά γραφείων	0,00	0,00	0,00	0,00	0,00	0,00
25-6613	Προμήθεια εντύπων και υλικών μηχανογράφησης και πολλαπλών εκτυπώσεων	0,00	0,00	0,00	0,00	0,00	0,00
25-6614	Λοιπές προμήθειες ειδών γραφείου	0,00	0,00	0,00	0,00	0,00	0,00
25-6615	Εκτυπώσεις, εκδόσεις, βιβλιοδετήσεις	0,00	0,00	0,00	0,00	0,00	0,00
Σύνολο Κ.Α. 25-661		0,00	0,00	0,00	0,00	0,00	0,00
25-662	Κλινοστρωμένες είδη κατασκηνώσεως και τρόφιμα						
25-6621	Είδη κλινοστρωμών	0,00	0,00	0,00	0,00	0,00	0,00
25-6622	Είδη κατασκήνωσης	0,00	0,00	0,00	0,00	0,00	0,00
Σύνολο Κ.Α. 25-662		0,00	0,00	0,00	0,00	0,00	0,00
25-663	Είδη υγιεινής και καθαριότητας						
25-6631	Προμήθεια υγειονομικού και φαρμακευτικού υλικού	0,00	0,00	0,00	0,00	0,00	0,00
25-6632	Προμήθεια κτηνιατρικού υλικού	0,00	0,00	0,00	0,00	0,00	0,00
25-6633	Προμήθεια χημικού υλικού (απολυμαντικά, χημικά κλπ)	0,00	0,00	0,00	0,00	0,00	0,00
25-6634	Προμήθεια ειδών καθαριότητας και ευπρεπισμού	0,00	0,00	0,00	0,00	0,00	0,00
25-6635	Προμήθεια λοιπών ειδών υγιεινής και καθαριότητας	0,00	0,00	0,00	0,00	0,00	0,00
Σύνολο Κ.Α. 25-663		0,00	0,00	0,00	0,00	0,00	0,00
25-664	Καύσιμα και λιπαντικά						
25-6641	Προμήθεια καυσίμων και λιπαντικών για κίνηση μεταφορικών μέσων	0,00	0,00	0,00	0,00	0,00	0,00
25-6642	Προμήθεια καυσίμων και λιπαντικών για κίνηση αντλιοστασίων	0,00	0,00	0,00	0,00	0,00	0,00

Κωδικός (ΚΑ)	Τίτλος	ΠΡΟΗΓΟΥΜΕΝΟ ΟΙΚΟΝΟΜΙΚΟ ΕΤΟΣ 2016			ΟΙΚΟΝΟΜΙΚΟ ΕΤΟΣ 2017		Αυξομειώσεις βάσει αναμορφώσεων
		Διαμορφωθέντα μέχρι 31/07/2016	Ενταλθέντα μέχρι 31/07/2016	Εκτίμηση Πληρ/ντων μέχρι 31/12/2016	Ψηφισθέντα υπό του Δ.Σ.	Επικυρωθέντα από την αρμόδια αρχή	
25-6643	Προμήθεια καυσίμων για θέρμανση και φωτισμό	0,00	0,00	0,00	0,00	0,00	0,00
25-6644	Προμήθεια καυσίμων και λιπαντικών για λοιπές ανάγκες	0,00	0,00	0,00	0,00	0,00	0,00
Σύνολο Κ.Α. 25-664		0,00	0,00	0,00	0,00	0,00	0,00
25-665	Υλικό εκτυπώσεων, τυπογραφικών, βιβλιοδετικών και λοιπων εργασιών						
25-6651	Προμήθεια υλικού τοπογραφίσεων και σχεδιάσεων	0,00	0,00	0,00	0,00	0,00	0,00
25-6652	Προμήθεια φωτογραφικού υλικού	0,00	0,00	0,00	0,00	0,00	0,00
25-6653	Προμήθεια κινηματογραφικού υλικού	0,00	0,00	0,00	0,00	0,00	0,00
25-6654	Προμήθεια λοιπού υλικού	0,00	0,00	0,00	0,00	0,00	0,00
Σύνολο Κ.Α. 25-665		0,00	0,00	0,00	0,00	0,00	0,00
25-666	Υλικά συντήρησης κτιρίων και έργων						
25-6661	Υλικά συντήρησης και επισκευής κτιρίων	0,00	0,00	0,00	0,00	0,00	0,00
25-6662	Υλικά συντήρησης και επισκευής λοιπών εγκαταστάσεων	0,00	0,00	0,00	0,00	0,00	0,00
Σύνολο Κ.Α. 25-666		0,00	0,00	0,00	0,00	0,00	0,00
25-667	Ανταλλακτικά μηχανικού και λοιπού εξοπλισμού						
25-6671	Ανταλλακτικά μεταφορικών μέσων	0,00	0,00	0,00	0,00	0,00	0,00
25-6672	Ανταλλακτικά λοιπών μηχανημάτων	0,00	0,00	0,00	0,00	0,00	0,00
25-6673	Ανταλλακτικά επίπλων και σκευών και λοιπού εξοπλισμού	0,00	0,00	0,00	0,00	0,00	0,00
Σύνολο Κ.Α. 25-667		0,00	0,00	0,00	0,00	0,00	0,00
25-668	Υλικά φαρμακείου						
25-6681	Υλικά φαρμακείου	0,00	0,00	0,00	0,00	0,00	0,00

Κωδικός (ΚΑ)	Τίτλος	ΠΡΟΗΓΟΥΜΕΝΟ ΟΙΚΟΝΟΜΙΚΟ ΕΤΟΣ 2016			ΟΙΚΟΝΟΜΙΚΟ ΕΤΟΣ 2017		Αυξομειώσεις βάσει αναμορφώσεων
		Διαμορφωθέντα μέχρι 31/07/2016	Ενταλθέντα μέχρι 31/07/2016	Εκτίμηση Πληρ/ντων μέχρι 31/12/2016	Ψηφισθέντα υπό του Δ.Σ.	Επικυρωθέντα από την αρμόδια αρχή	
25-6682	Λοιπά υλικά άμεσης ανάλωσης	0,00	0,00	0,00	0,00	0,00	0,00
Σύνολο Κ.Α. 25-668		0,00	0,00	0,00	0,00	0,00	0,00
25-669	Λοιπές προμήθειες						
25-6691	Προμήθεια ειδών σημαιοστολισμού και φωταγωγήσεων	0,00	0,00	0,00	0,00	0,00	0,00
25-6692	Προμήθεια σπόρων, φυτών, δενδρυλλίων και έτοιμου χλοοτάπητα	0,00	0,00	0,00	0,00	0,00	0,00
25-6693	Προμήθεια φυτοπαθολογικού υλικού, λιπασμάτων και βελτιωτικών εδάφους	0,00	0,00	0,00	0,00	0,00	0,00
Σύνολο Κ.Α. 25-669		0,00	0,00	0,00	0,00	0,00	0,00
Σύνολο Κ.Α. 25-66		0,00	0,00	0,00	0,00	0,00	0,00
Σύνολο Κ.Α. 25-6		0,00	0,00	0,00	0,00	0,00	0,00
25-7	ΕΠΕΝΔΥΣΕΙΣ						
25-71	ΑΓΟΡΕΣ ΚΤΙΡΙΩΝ ΤΕΧΝΙΚΩΝ ΕΡΓΩΝ ΚΑΙ ΠΡΟΜΗΘΕΙΕΣ ΠΑΓΙΩΝ						
25-711	Απαλλοτριώσεις και αγορές εδαφικών εκτάσεων						
25-7111	Απαλλοτριώσεις οικοπέδων και εδαφικών εκτάσεων	0,00	0,00	0,00	0,00	0,00	0,00
25-7112	Αγορές οικοπέδων και εδαφικών εκτάσεων	0,00	0,00	0,00	0,00	0,00	0,00
Σύνολο Κ.Α. 25-711		0,00	0,00	0,00	0,00	0,00	0,00
25-712	Απαλλοτριώσεις και αγορές κτιρίων τεχνικών έργων						
25-7121	Απαλλοτριώσεις κτιρίων - εγκαταστάσεων κτιρίων - τεχνικών έργων	0,00	0,00	0,00	0,00	0,00	0,00
25-7122	Αγορές κτιρίων εγκαταστάσεων κτιρίων - τεχνικών έργων	0,00	0,00	0,00	0,00	0,00	0,00
Σύνολο Κ.Α. 25-712		0,00	0,00	0,00	0,00	0,00	0,00
25-713	Προμήθειες παγίων						

Κωδικός (ΚΑ)	Τίτλος	ΠΡΟΗΓΟΥΜΕΝΟ ΟΙΚΟΝΟΜΙΚΟ ΕΤΟΣ 2016			ΟΙΚΟΝΟΜΙΚΟ ΕΤΟΣ 2017		Αυξομειώσεις βάσει αναμορφώσεων
		Διαμορφωθέντα μέχρι 31/07/2016	Ενταλθέντα μέχρι 31/07/2016	Εκτίμηση Πληρ/ντων μέχρι 31/12/2016	Ψηφισθέντα υπό του Δ.Σ.	Επικυρωθέντα από την αρμόδια αρχή	
25-7131	Μηχανήματα και λοιπός εξοπλισμός	0,00	0,00	0,00	0,00	0,00	0,00
25-7132	Μεταφορικά μέσα	0,00	0,00	0,00	0,00	0,00	0,00
25-7133	Έπιπλα σκέυη	0,00	0,00	0,00	0,00	0,00	0,00
25-7134	Ηλεκτρονικοί υπολογιστές και ηλεκτρονικά συγκροτήματα και λογισμικά	0,00	0,00	0,00	0,00	0,00	0,00
25-7135	Λοιπός εξοπλισμός	0,00	0,00	0,00	0,00	0,00	0,00
Σύνολο Κ.Α. 25-713		0,00	0,00	0,00	0,00	0,00	0,00
Σύνολο Κ.Α. 25-71		0,00	0,00	0,00	0,00	0,00	0,00
25-73	ΕΡΓΑ						
25-731	Δαπάνες κατασκευής κτιρίων, έργων ιδιοκτησίας Δήμου						
25-7311	Δαπάνες κατασκευής επέκτασης και συμπλήρωσης κτιρίων ΟΤΑ						
25-7311.001	0,00	0,00	0,00	0,00	0,00	0,00
Σύνολο Κ.Α. 25-7311		0,00	0,00	0,00	0,00	0,00	0,00
25-7312	Δαπάνες κατασκευής τεχνικών έργων ύδρευσης, άρδευσης και αποχέτευσης						
25-7312.001	0,00	0,00	0,00	0,00	0,00	0,00
Σύνολο Κ.Α. 25-7312		0,00	0,00	0,00	0,00	0,00	0,00
Σύνολο Κ.Α. 25-731		0,00	0,00	0,00	0,00	0,00	0,00
25-732	Δαπάνες κατασκευής παγίων (μόνιμων) εγκαταστάσεων κοινής χρήσεως						
25-7321	Κτιριακές εγκαταστάσεις κοινής χρήσης						
25-7321.001	0,00	0,00	0,00	0,00	0,00	0,00
Σύνολο Κ.Α. 25-7321		0,00	0,00	0,00	0,00	0,00	0,00
25-7322	Πλατείες πάρκα παιδότοποι						

Κωδικός (ΚΑ)	Τίτλος	ΠΡΟΗΓΟΥΜΕΝΟ ΟΙΚΟΝΟΜΙΚΟ ΕΤΟΣ 2016			ΟΙΚΟΝΟΜΙΚΟ ΕΤΟΣ 2017		Αυξομειώσεις βάσει αναμορφώσεων
		Διαμορφωθέντα μέχρι 31/07/2016	Ενταλθέντα μέχρι 31/07/2016	Εκτίμηση Πληρ/ντων μέχρι 31/12/2016	Ψηφισθέντα υπό του Δ.Σ.	Επικυρωθέντα από την αρμόδια αρχή	
25-7322.001	0,00	0,00	0,00	0,00	0,00	0,00
Σύνολο Κ.Α. 25-7322		0,00	0,00	0,00	0,00	0,00	0,00
25-7323	Οδοί - οδοστρώματα						
25-7323.001	0,00	0,00	0,00	0,00	0,00	0,00
Σύνολο Κ.Α. 25-7323		0,00	0,00	0,00	0,00	0,00	0,00
25-7324	Πεζοδρόμια						
25-7324.001	0,00	0,00	0,00	0,00	0,00	0,00
Σύνολο Κ.Α. 25-7324		0,00	0,00	0,00	0,00	0,00	0,00
25-7325	Εγκαταστάσεις ηλ/σμού κοινής χρήσης						
25-7325.001	0,00	0,00	0,00	0,00	0,00	0,00
Σύνολο Κ.Α. 25-7325		0,00	0,00	0,00	0,00	0,00	0,00
25-7326	Λοιπές εγκαταστάσεις κοινής χρήσης						
25-7326.001	0,00	0,00	0,00	0,00	0,00	0,00
Σύνολο Κ.Α. 25-7326		0,00	0,00	0,00	0,00	0,00	0,00
Σύνολο Κ.Α. 25-732		0,00	0,00	0,00	0,00	0,00	0,00
25-733	Επισκευές και συντηρήσεις παγίων εγκαταστάσεων κοινής χρήσεως						
25-7331	Κτιριακές εγκαταστάσεις κοινής χρήσης						
25-7331.001	0,00	0,00	0,00	0,00	0,00	0,00
Σύνολο Κ.Α. 25-7331		0,00	0,00	0,00	0,00	0,00	0,00
25-7332	Πλατείες πάρκα παιδότοποι						
25-7332.001	0,00	0,00	0,00	0,00	0,00	0,00

Κωδικός (ΚΑ)	Τίτλος	ΠΡΟΗΓΟΥΜΕΝΟ ΟΙΚΟΝΟΜΙΚΟ ΕΤΟΣ 2016			ΟΙΚΟΝΟΜΙΚΟ ΕΤΟΣ 2017		Αυξομειώσεις βάσει αναμορφώσεων
		Διαμορφωθέντα μέχρι 31/07/2016	Ενταλθέντα μέχρι 31/07/2016	Εκτίμηση Πληρ/ντων μέχρι 31/12/2016	Ψηφισθέντα υπό του Δ.Σ.	Επικυρωθέντα από την αρμόδια αρχή	
	Σύνολο Κ.Α. 25-7332	0,00	0,00	0,00	0,00	0,00	0,00
25-7333	Οδοί - οδοστρώματα						
25-7333.001	0,00	0,00	0,00	0,00	0,00	0,00
	Σύνολο Κ.Α. 25-7333	0,00	0,00	0,00	0,00	0,00	0,00
25-7334	Πεζοδρόμια						
25-7334.001	0,00	0,00	0,00	0,00	0,00	0,00
	Σύνολο Κ.Α. 25-7334	0,00	0,00	0,00	0,00	0,00	0,00
25-7335	Εγκαταστάσεις ηλ/σμού κοινής χρήσης						
25-7335.001	0,00	0,00	0,00	0,00	0,00	0,00
	Σύνολο Κ.Α. 25-7335	0,00	0,00	0,00	0,00	0,00	0,00
25-7336	Λοιπές μόνιμες εγκαταστάσεις κοινής χρήσεως						
25-7336.001	0,00	0,00	0,00	0,00	0,00	0,00
	Σύνολο Κ.Α. 25-7336	0,00	0,00	0,00	0,00	0,00	0,00
	Σύνολο Κ.Α. 25-733	0,00	0,00	0,00	0,00	0,00	0,00
	Σύνολο Κ.Α. 25-73	0,00	0,00	0,00	0,00	0,00	0,00
25-74	ΜΕΛΕΤΕΣ, ΕΡΕΥΝΕΣ, ΠΕΙΡΑΜΑΤΙΚΕΣ ΕΡΓΑΣΙΕΣ ΚΑΙ ΕΙΔΙΚΕΣ ΔΑΠΑΝΕΣ						
25-741	Μελέτες - έρευνες και πειραματικές εργασίες						
25-7411	Μελέτες έρευνες για κατασκευές και επέκταση κτιρίων						
25-7411.001	0,00	0,00	0,00	0,00	0,00	0,00
	Σύνολο Κ.Α. 25-7411	0,00	0,00	0,00	0,00	0,00	0,00
25-7412	Μελέτες και έρευνες για κατασκευές και επέκταση τεχνικών έργων (πλην κτιρίων)						

Κωδικός (ΚΑ)	Τίτλος	ΠΡΟΗΓΟΥΜΕΝΟ ΟΙΚΟΝΟΜΙΚΟ ΕΤΟΣ 2016			ΟΙΚΟΝΟΜΙΚΟ ΕΤΟΣ 2017		Αυξομειώσεις βάσει αναμορφώσεων
		Διαμορφωθέντα μέχρι 31/07/2016	Ενταλθέντα μέχρι 31/07/2016	Εκτίμηση Πληρ/ντων μέχρι 31/12/2016	Ψηφισθέντα υπό του Δ.Σ.	Επικυρωθέντα από την αρμόδια αρχή	
25-7412.001	0,00	0,00	0,00	0,00	0,00	0,00
Σύνολο Κ.Α. 25-7412		0,00	0,00	0,00	0,00	0,00	0,00
25-7413	Λοιπές μελέτες						
25-7413.001	0,00	0,00	0,00	0,00	0,00	0,00
Σύνολο Κ.Α. 25-7413		0,00	0,00	0,00	0,00	0,00	0,00
Σύνολο Κ.Α. 25-741		0,00	0,00	0,00	0,00	0,00	0,00
25-742	Ειδικές Δαπάνες						
25-7421	Δαπάνες εφαρμογής Σχεδίου πόλεως	0,00	0,00	0,00	0,00	0,00	0,00
25-7422	Δαπάνες κατεδάφισης αυθαιρέτων ή και επικίνδυνων κτισμάτων	0,00	0,00	0,00	0,00	0,00	0,00
25-7423	Δαπάνες κατεδάφισης ρυμοτομούμενων κτισμάτων	0,00	0,00	0,00	0,00	0,00	0,00
25-7424	Αποζημιώσεις σε θιγόμενους από ρυμοτομία	0,00	0,00	0,00	0,00	0,00	0,00
25-7425	Λοιπές ειδικές δαπάνες	0,00	0,00	0,00	0,00	0,00	0,00
Σύνολο Κ.Α. 25-742		0,00	0,00	0,00	0,00	0,00	0,00
Σύνολο Κ.Α. 25-74		0,00	0,00	0,00	0,00	0,00	0,00
25-75	ΤΙΤΛΟΙ ΠΑΓΙΑΣ ΕΠΕΝΔΥΣΗΣ (ΣΥΜΜΕΤΟΧΕΣ ΣΕ ΕΠΙΧΟΡΗΓΗΣΕΙΣ)						
25-751	Συμμετοχές σε Δημοτικές Επιχειρήσεις						
25-7511	Συμμετοχή σε αμιγείς επιχειρήσεις του Δήμου	0,00	0,00	0,00	0,00	0,00	0,00
25-7512	Συμμετοχή σε αμιγείς Διαδημοτικές επιχειρήσεις (άρθρου 285 ΔΚΚ)	0,00	0,00	0,00	0,00	0,00	0,00
25-7513	Συμμετοχή σε λοιπές επιχειρήσεις των ΟΤΑ (άρθρων 288-291 ΔΚΚ)	0,00	0,00	0,00	0,00	0,00	0,00
Σύνολο Κ.Α. 25-751		0,00	0,00	0,00	0,00	0,00	0,00

Κωδικός (ΚΑ)	Τίτλος	ΠΡΟΗΓΟΥΜΕΝΟ ΟΙΚΟΝΟΜΙΚΟ ΕΤΟΣ 2016			ΟΙΚΟΝΟΜΙΚΟ ΕΤΟΣ 2017		Αυξημειώσεις βάσει αναμορφώσεων
		Διαμορφωθέντα μέχρι 31/07/2016	Ενταλθέντα μέχρι 31/07/2016	Εκτίμηση Πληρ/ντων μέχρι 31/12/2016	Ψηφισθέντα υπό του Δ.Σ.	Επικυρωθέντα από την αρμόδια αρχή	
25-752	Συμμετοχή σε λοιπές επιχειρήσεις και λοιπά νομικά πρόσωπα						
25-7521	Συμμετοχή σε λοιπές επιχειρήσεις και λοιπά νομικά πρόσωπα	0,00	0,00	0,00	0,00	0,00	0,00
	Σύνολο Κ.Α. 25-752	0,00	0,00	0,00	0,00	0,00	0,00
	Σύνολο Κ.Α. 25-75	0,00	0,00	0,00	0,00	0,00	0,00
	Σύνολο Κ.Α. 25-7	0,00	0,00	0,00	0,00	0,00	0,00
25-8	ΠΑΗΡΩΜΕΣ Π.Ο.Ε. & ΛΟΙΠΕΣ ΑΠΟΛΟΣΕΙΣ ΚΑΙ ΠΡΟΒΛΕΨΕΙΣ						
25-81	ΠΑΗΡΩΜΕΣ ΥΠΟΧΡΕΩΣΕΩΝ (Π.Ο.Ε.)						
25-811	Πληρωμές υποχρεώσεων λειτουργικών δαπανών (ΠΟΕ)						
25-8111	Αμοιβές και έξοδα προσωπικού						
25-8111.000	Αμοιβές και έξοδα προσωπικού	0,00	0,00	0,00	0,00	0,00	0,00
25-8111.001	Αμοιβές και έξοδα προσωπικού (καθαριότητα/20)	0,00	0,00	0,00	0,00	0,00	0,00
	Σύνολο Κ.Α. 25-8111	0,00	0,00	0,00	0,00	0,00	0,00
25-8112	Αμοιβές αρετών αρχόντων και τρίτων	0,00	0,00	0,00	0,00	0,00	0,00
25-8113	Αμοιβές και έξοδα τρίτων Παροχές τρίτων	0,00	0,00	0,00	0,00	0,00	0,00
25-8114	Φόροι - Τέλη	0,00	0,00	0,00	0,00	0,00	0,00
25-8115	Διάφορα έξοδα						
25-8115.000	Διάφορα έξοδα	0,00	0,00	0,00	0,00	0,00	0,00
25-8115.001	Διαφορα έξοδα ΠΟΕ	0,00	0,00	0,00	0,00	0,00	0,00
25-8115.002	Έξοδα ΠΟΕ(ΚΑΘΑΡΙΟΤΗΤΑ/20)	0,00	0,00	0,00	0,00	0,00	0,00
	Σύνολο Κ.Α. 25-8115	0,00	0,00	0,00	0,00	0,00	0,00

Κωδικός (ΚΑ)	Τίτλος	ΠΡΟΗΓΟΥΜΕΝΟ ΟΙΚΟΝΟΜΙΚΟ ΕΤΟΣ 2016			ΟΙΚΟΝΟΜΙΚΟ ΕΤΟΣ 2017		Αυξομειώσεις βάσει αναμορφώσεων
		Διαμορφωθέντα μέχρι 31/07/2016	Ενταλθέντα μέχρι 31/07/2016	Εκτίμηση Πληρ/ντων μέχρι 31/12/2016	Ψηφισθέντα υπό του Δ.Σ.	Επικυρωθέντα από την αρμόδια αρχή	
25-8116	Δαπάνες προμήθειας αναλωσίμων	0,00	0,00	0,00	0,00	0,00	0,00
25-8117	Λοιπά έξοδα						
25-8117.001	Αποδόσεις Κρατήσεων Παρελθόντων Οικονομικών Ετών (Ασφαλιστικές Εισφορές, Απόδοση Φόρων, Δανείων κλπ)	0,00	0,00	0,00	0,00	0,00	0,00
25-8117.002	Χαρτόσημο & ΟΓΑ Χαρτοσήμου Π.Ο.Ε. από εκμισθώσεις ακινήτων	0,00	0,00	0,00	0,00	0,00	0,00
Σύνολο Κ.Α. 25-8117		0,00	0,00	0,00	0,00	0,00	0,00
Σύνολο Κ.Α. 25-811		0,00	0,00	0,00	0,00	0,00	0,00
25-812	Πληρωμές επενδυτικών δαπανών (ΠΟΕ)						
25-8121	Αγορές κτιρίων τεχνικών έργων και προμήθειες παγίων	0,00	0,00	0,00	0,00	0,00	0,00
25-8122	Έργα						
25-8122.000	Έργα	0,00	0,00	0,00	0,00	0,00	0,00
25-8122.001	Έργα παρελθόντων ετών	0,00	0,00	0,00	0,00	0,00	0,00
25-8122.002	Έργα παρελθόντων ετών(20 καθαριότητα)	0,00	0,00	0,00	0,00	0,00	0,00
Σύνολο Κ.Α. 25-8122		0,00	0,00	0,00	0,00	0,00	0,00
25-8123	Μελέτες Έρευνες πειραματικές εργασίες και ειδικές δαπάνες	0,00	0,00	0,00	0,00	0,00	0,00
Σύνολο Κ.Α. 25-812		0,00	0,00	0,00	0,00	0,00	0,00
25-813	Έκτακτα έξοδα (ΠΟΕ)						
25-8131	Φορολογικά πρόστιμα και προσαυξήσεις (ΠΟΕ)	0,00	0,00	0,00	0,00	0,00	0,00
25-8132	Προσαυξήσεις εισφορών Ασφαλιστικών Ταμείων (ΠΟΕ)	0,00	0,00	0,00	0,00	0,00	0,00
Σύνολο Κ.Α. 25-813		0,00	0,00	0,00	0,00	0,00	0,00
Σύνολο Κ.Α. 25-81		0,00	0,00	0,00	0,00	0,00	0,00

Κωδικός (ΚΑ)	Τίτλος	ΠΡΟΗΓΟΥΜΕΝΟ ΟΙΚΟΝΟΜΙΚΟ ΕΤΟΣ 2016			ΟΙΚΟΝΟΜΙΚΟ ΕΤΟΣ 2017		Αυξομειώσεις βάσει αναμορφώσεων
		Διαμορφωθέντα μέχρι 31/07/2016	Ενταλθέντα μέχρι 31/07/2016	Εκτίμηση Πληρ/ντων μέχρι 31/12/2016	Ψηφισθέντα υπό του Δ.Σ.	Επικυρωθέντα από την αρμόδια αρχή	
25-82	ΛΟΙΠΕΣ ΑΠΟΔΟΣΕΙΣ						
25-821	Απόδοση συνταξιοδοτικών εισφορών						
25-8211	Απόδοση εισφοράς υπέρ του Δημοσίου στις αποδοχές και αντιμισθία αιρετών						
25-8211.001	ΑΠΟΔΟΣΗ ΕΙΣΦΟΡΑΣ ΥΠΕΡ ΔΗΜΟΣΙΟΥ ΣΤΙΣ ΑΠΟΔΟΧΕΣ & ΑΝΤΙΜΙΣΘΙΑ ΑΙΡΕΤΩΝ	0,00	0,00	0,00	0,00	0,00	0,00
25-8211.002	ΑΠΟΔΟΣΗ ΣΥΝΤΑΞΙΟΔΟΤΙΚΩΝ ΕΙΣΦΟΡΩΝ ΥΠΑΛΛΗΛΩΝ	0,00	0,00	0,00	0,00	0,00	0,00
25-8211.003	ΑΠΟΔΟΣΗ ΥΓΕΙΟΝΟΜΙΚΗΣ ΠΕΡΙΘΑΛΨΗΣ ΔΗΜΟΣΙΟΥ	0,00	0,00	0,00	0,00	0,00	0,00
	Σύνολο Κ.Α. 25-8211	0,00	0,00	0,00	0,00	0,00	0,00
25-8212	Απόδοση εξαγορά συντάξιμης υπηρεσίας						
25-8212.001	ΑΠΟΔΟΣΗ ΕΞΑΓΟΡΑΣ ΣΥΝΤΑΞΙΜΗΣ ΥΠΗΡΕΣΙΑΣ	0,00	0,00	0,00	0,00	0,00	0,00
	Σύνολο Κ.Α. 25-8212	0,00	0,00	0,00	0,00	0,00	0,00
	Σύνολο Κ.Α. 25-821	0,00	0,00	0,00	0,00	0,00	0,00
25-822	Απόδοση φόρων και λοιπών επιβαρύνσεως						
25-8221	Απόδοση φόρων μισθωτών υπηρεσιών						
25-8221.001	ΑΠΟΔΟΣΗ ΦΟΡΟΥ ΜΙΣΘΩΤΩΝ ΥΠΗΡΕΣΙΩΝ (0113)	0,00	0,00	0,00	0,00	0,00	0,00
	Σύνολο Κ.Α. 25-8221	0,00	0,00	0,00	0,00	0,00	0,00
25-8222	Απόδοση φόρων και χαρτόσημο Δημάρχων Αντιδημάρχων, μελών Δημοτικών Συμβουλίων και λοιπών συλλογικών οργάνων						
25-8222.001	Απόδοση φόρων Δημάρχου, Αντιδημάρχων, Προέδρου Δ.Σ., μελών Δ.Σ. & λοιπών συλλογικών οργάνων	0,00	0,00	0,00	0,00	0,00	0,00
25-8222.002	ΑΠΟΔΟΣΗ ΧΑΡΤΟΣΗΜΟΥ ΕΣΟΔΩΝ	0,00	0,00	0,00	0,00	0,00	0,00
25-8222.003	ΑΠΟΔΟΣΗ ΟΓΑ ΧΑΡΤΟΣΗΜΟΥ ΕΣΟΔΩΝ	0,00	0,00	0,00	0,00	0,00	0,00

Κωδικός (ΚΑ)	Τίτλος	ΠΡΟΗΓΟΥΜΕΝΟ ΟΙΚΟΝΟΜΙΚΟ ΕΤΟΣ 2016			ΟΙΚΟΝΟΜΙΚΟ ΕΤΟΣ 2017		Αυξομειώσεις βάσει αναμορφώσεων
		Διαμορφωθέντα μέχρι 31/07/2016	Ενταλθέντα μέχρι 31/07/2016	Εκτίμηση Πληρ/ντων μέχρι 31/12/2016	Ψηφισθέντα υπό του Δ.Σ.	Επικυρωθέντα από την αρμόδια αρχή	
25-8222.004	ΧΑΡΤΟΣΗΜΟ ΠΡΟΜΗΘΕΙΩΝ	0,00	0,00	0,00	0,00	0,00	0,00
25-8222.005	ΟΓΑ ΧΑΡΤΟΣΗΜΟΥ ΠΡΟΜΗΘΕΙΩΝ	0,00	0,00	0,00	0,00	0,00	0,00
25-8222.006	ΑΠΟΔΟΣΗ ΧΑΡΤΟΣΗΜΟΥ ΜΙΣΘΩΜΑΤΩΝ	0,00	0,00	0,00	0,00	0,00	0,00
25-8222.007	ΑΠΟΔΟΣΗ ΟΓΑ ΧΑΡΤΟΣΗΜΟΥ ΜΙΣΘΩΜΑΤΩΝ	0,00	0,00	0,00	0,00	0,00	0,00
25-8222.008	ΑΠΟΔΟΣΗ ΧΑΡΤΟΣΗΜΟΥ ΠΑΡΑΧΩΡΗΣΗΣ ΧΩΡΩΝ ΔΙΑΦ/ΚΩΝ ΠΙΝΑΚΙΔΩΝ	0,00	0,00	0,00	0,00	0,00	0,00
25-8222.009	ΑΠΟΔΟΣΗ ΟΓΑ ΧΑΡΤΟΣΗΜΟΥ ΠΑΡΑΧΩΡΗΣΗΣ ΧΩΡΩΝ ΔΙΑΦ/ΚΩΝ ΠΙΝΑΚΙΔΩΝ	0,00	0,00	0,00	0,00	0,00	0,00
25-8222.010	Απόδοση ΦΠΑ αποχέτευσης ν.4002/2011	0,00	0,00	0,00	0,00	0,00	0,00
25-8222.011	Απόδοση χαρτοσήμου αιρετών απο αντιμισθία	0,00	0,00	0,00	0,00	0,00	0,00
25-8222.012	Απόδοση ΟΓΑ Χαρτοσήμου αιρετών απο αντιμισθία	0,00	0,00	0,00	0,00	0,00	0,00
Σύνολο Κ.Α. 25-8222		0,00	0,00	0,00	0,00	0,00	0,00
25-8223	Απόδοση φόρων προμηθευτών εργολάβων ελ. επαγγελματιών κ.λ.π.						
25-8223.001	ΑΠΟΔΟΣΗ ΦΟΡΩΝ ΠΡΟΜΗΘΕΥΤΩΝ, ΕΡΓΟΛΑΒΩΝ, ΕΛΕΥΘΕΡΩΝ ΕΠΑΓΓΕΛΜΑΤΙΩΝ (0149)	0,00	0,00	0,00	0,00	0,00	0,00
25-8223.002	Απόδοση φόρου τόκων 15%	0,00	0,00	0,00	0,00	0,00	0,00
Σύνολο Κ.Α. 25-8223		0,00	0,00	0,00	0,00	0,00	0,00
25-8224	Λοιπές αποδόσεις κρατήσεων υπέρ του Δημοσίου	0,00	0,00	0,00	0,00	0,00	0,00
Σύνολο Κ.Α. 25-822		0,00	0,00	0,00	0,00	0,00	0,00
25-823	Απόδοση Ασφαλιστικών εισφορών						
25-8231	Εισφορές σε ασφαλιστικούς οργανισμούς και ταμεία						

Κωδικός (ΚΑ)	Τίτλος	ΠΡΟΗΓΟΥΜΕΝΟ ΟΙΚΟΝΟΜΙΚΟ ΕΤΟΣ 2016			ΟΙΚΟΝΟΜΙΚΟ ΕΤΟΣ 2017		Αυξομειώσεις βάσει αναμορφώσεων
		Διαμορφωθέντα μέχρι 31/07/2016	Ενταλθέντα μέχρι 31/07/2016	Εκτίμηση Πληρ/ντων μέχρι 31/12/2016	Ψηφισθέντα υπό του Δ.Σ.	Επικυρωθέντα από την αρμόδια αρχή	
25-8231.001	ΑΠΟΔΟΣΗ ΥΓΕΙΟΝΟΜΙΚΗΣ ΠΕΡΙΘΑΛΨΗΣ ΔΗΜΟΣΙΟΥ	0,00	0,00	0,00	0,00	0,00	0,00
25-8231.002	ΑΠΟΔΟΣΗ ΕΙΣΦΟΡΩΝ ΥΠΕΡ ΟΠΑΔ-ΤΥΔΚΥ	0,00	0,00	0,00	0,00	0,00	0,00
25-8231.003	ΑΠΟΔΟΣΗ ΕΙΣΦΟΡΩΝ ΥΠΕΡ ΙΚΑ	0,00	0,00	0,00	0,00	0,00	0,00
25-8231.004	ΑΠΟΔΟΣΗ ΕΙΣΦΟΡΩΝ ΥΠΕΡ ΕΤΑΑ - ΤΣΜΕΔΕ	0,00	0,00	0,00	0,00	0,00	0,00
25-8231.005	ΑΠΟΔΟΣΗ ΕΙΣΦΟΡΩΝ ΣΤΟ ΕΤΑΑ - ΤΑΝ (ΤΑΜΕΙΟ ΝΟΜΙΚΩΝ)	0,00	0,00	0,00	0,00	0,00	0,00
25-8231.006	ΑΠΟΔΟΣΗ ΕΙΣΦΟΡΩΝ ΥΠΕΡ ΕΤΕΑ-ΤΕΑΠΑΠ ΔΕΗ	0,00	0,00	0,00	0,00	0,00	0,00
25-8231.007	ΑΠΟΔΟΣΗ ΕΙΣΦΟΡΩΝ ΥΠΕΡ ΤΑΔΚΥ-ΤΕΑΔΥ (μισθοδοσία)	0,00	0,00	0,00	0,00	0,00	0,00
25-8231.008	ΑΠΟΔΟΣΗ ΕΙΣΦΟΡΩΝ ΥΠΕΡ ΤΑΔΚΥ-ΤΠΔΥ	0,00	0,00	0,00	0,00	0,00	0,00
25-8231.009	ΑΠΟΔΟΣΗ ΕΙΣΦΟΡΩΝ ΥΠΕΡ ΤΕΑΔΥ	0,00	0,00	0,00	0,00	0,00	0,00
25-8231.010	ΑΠΟΔΟΣΗ ΕΙΣΦΟΡΩΝ ΥΠΕΡ ΤΠΔΥ	0,00	0,00	0,00	0,00	0,00	0,00
25-8231.011	ΑΠΟΔΟΣΗ ΕΙΣΦΟΡΩΝ ΥΠΕΡ ΜΤΠΥ	0,00	0,00	0,00	0,00	0,00	0,00
25-8231.012	ΑΠΟΔΟΣΗ ΕΙΣΦΟΡΩΝ ΥΠΕΡ ΤΑΚΕ	0,00	0,00	0,00	0,00	0,00	0,00
25-8231.013	ΑΠΟΔΟΣΗ ΕΙΣΦΟΡΩΝ ΥΠΕΡ ΣΥΛΛΟΓΟΥ ΜΟΝΙΜΩΝ & ΑΟΡΙΣΤΟΥ ΥΠΑΛΛΗΛΩΝ Δ.Π.Φ.	0,00	0,00	0,00	0,00	0,00	0,00
25-8231.014	ΕΙΔΙΚΗ ΕΙΣΦΟΡΑ ΑΛΛΗΛΕΓΓΥΗΣ 2% Ν. 3986/11	0,00	0,00	0,00	0,00	0,00	0,00
25-8231.015	ΕΙΔΙΚΗ ΕΙΣΦΟΡΑ ΤΑΔΚΥ - ΤΠΔΥ 1% Ν. 3986/11	0,00	0,00	0,00	0,00	0,00	0,00
25-8231.016	ΕΙΔΙΚΗ ΕΙΣΦΟΡΑ ΤΠΔΥ - ΔΗΜΟΣΙΟΥ 1% Ν.3986/11	0,00	0,00	0,00	0,00	0,00	0,00
25-8231.017	ΕΙΔΙΚΗ ΕΙΣΦΟΡΑ ΤΠΔΥ - ΝΠΔΔ 1% Ν.3986/11	0,00	0,00	0,00	0,00	0,00	0,00
25-8231.018	ΕΙΔΙΚΗ ΕΙΣΦΟΡΑ ΟΑΕΔ 1% Ν.3986/11	0,00	0,00	0,00	0,00	0,00	0,00
25-8231.019	Ειδική εισφορά αλληλγύης ν.3986/2011 άρ.29 & ν.4024/2011	0,00	0,00	0,00	0,00	0,00	0,00

Κωδικός (ΚΑ)	Τίτλος	ΠΡΟΗΓΟΥΜΕΝΟ ΟΙΚΟΝΟΜΙΚΟ ΕΤΟΣ 2016			ΟΙΚΟΝΟΜΙΚΟ ΕΤΟΣ 2017		Αυξομειώσεις βάσει αναμορφώσεων
		Διαμορφωθέντα μέχρι 31/07/2016	Ενταλθέντα μέχρι 31/07/2016	Εκτίμηση Πληρ/ντων μέχρι 31/12/2016	Ψηφισθέντα υπό του Δ.Σ.	Επικυρωθέντα από την αρμόδια αρχή	
25-8231.020	Απόδοση εισφορών υπέρ ΙΚΑ - ΤΑΠ - ΔΕΗ	0,00	0,00	0,00	0,00	0,00	0,00
25-8231.021	Απόδοση εισφορών υπέρ ΤΑΥΤΕΚΩ - ΤΕΑΠΑΠ - ΔΕΗ	0,00	0,00	0,00	0,00	0,00	0,00
25-8231.022	Απόδοση εισφορών υπέρ ΤΑΠΠΤ - ΤΑΞΥ	0,00	0,00	0,00	0,00	0,00	0,00
25-8231.023	Απόδοση εισφορών υπέρ ΤΑΠΟΤΕ	0,00	0,00	0,00	0,00	0,00	0,00
25-8231.024	ΑΠΟΔΟΣΗ ΕΙΣΦΟΡΩΝ ΥΠΕΡ ΤΑΔΚΥ-ΤΕΑΔΥ (προμηθευτών)	0,00	0,00	0,00	0,00	0,00	0,00
25-8231.025	ΑΠΟΔΟΣΗ ΕΙΣΦΟΡΩΝ ΥΠΕΡ ΤΑΔΚΥ - ΤΠΔΥ (μισθοδοσία)	0,00	0,00	0,00	0,00	0,00	0,00
25-8231.026	ΑΠΟΔΟΣΗ ΕΙΣΦΟΡΩΝ ΥΠΕΡ ΤΑΔΚΥ - ΤΠΔΥ (προμηθευτών)	0,00	0,00	0,00	0,00	0,00	0,00
25-8231.027	Απόδοση εισφορών υπέρ ΕΟΠΥΥ (ασθένεια σε είδος)	0,00	0,00	0,00	0,00	0,00	0,00
25-8231.028	Απόδοση εισφορών υπέρ ΤΑΥΤΕΚΩ(ασθένεια σε χρήμα)	0,00	0,00	0,00	0,00	0,00	0,00
25-8231.029		0,00	0,00	0,00	0,00	0,00	0,00
Σύνολο Κ.Α. 25-8231		0,00	0,00	0,00	0,00	0,00	0,00
25-8232	Εισφορά για το εράπαξ βοήθημα του Ν 103/75	0,00	0,00	0,00	0,00	0,00	0,00
Σύνολο Κ.Α. 25-823		0,00	0,00	0,00	0,00	0,00	0,00
25-824	Λοιπές εισπράξεις υπέρ τρίτων						
25-8241	Κρατήσεις στις αποδοχές για την εξόφληση δανείων του ΤΠ & Δ						
25-8241.001	ΚΡΑΤΗΣΕΙΣ ΣΤΙΣ ΑΠΟΔΟΧΕΣ ΓΙΑ ΤΗΝ ΕΞΟΦΛΗΣΗ ΔΑΝΕΙΩΝ ΤΟΥ ΤΠ&Δ	0,00	0,00	0,00	0,00	0,00	0,00
25-8241.002	ΚΡΑΤΗΣΕΙΣ ΥΠΕΡ ΤΑΧΥΔΡΟΜΙΚΟΥ ΤΑΜΙΕΥΤΗΡΙΟΥ	0,00	0,00	0,00	0,00	0,00	0,00
Σύνολο Κ.Α. 25-8241		0,00	0,00	0,00	0,00	0,00	0,00
25-8242	Λοιπές κρατήσεις υπέρ τρίτων						

Κωδικός (ΚΑ)	Τίτλος	ΠΡΟΗΓΟΥΜΕΝΟ ΟΙΚΟΝΟΜΙΚΟ ΕΤΟΣ 2016			ΟΙΚΟΝΟΜΙΚΟ ΕΤΟΣ 2017		Αυξημειώσεις βάσει αναμορφώσεων
		Διαμορφωθέντα μέχρι 31/07/2016	Ενταλθέντα μέχρι 31/07/2016	Εκτίμηση Πληρ/ντων μέχρι 31/12/2016	Ψηφισθέντα υπό του Δ.Σ.	Επικυρωθέντα από την αρμόδια αρχή	
25-8242.001	Απόδοση 22% υπέρ ΕΥΔΑΠ	0,00	0,00	0,00	0,00	0,00	0,00
25-8242.002	Απόδοση ποσού από κατάσχεση	0,00	0,00	0,00	0,00	0,00	0,00
25-8242.003	Απόδοση υπέρ Ενιαίας Ανεξαρτητής Αρχής Δημοσίων Συμβάσεων	0,00	0,00	0,00	0,00	0,00	0,00
25-8242.004	Απόδοση εισφορών υπέρ ΕΟΠΥΥ (ασθένεια σε είδος)	0,00	0,00	0,00	0,00	0,00	0,00
25-8242.005	Απόδοση εισφορών υπέρ ΤΑΥΤΕΚΩ (ασθένεια σε χρήμα)	0,00	0,00	0,00	0,00	0,00	0,00
25-8242.006	Απόδοση εισφορών υπέρ ΤΑΠΟΤΕ ΕΟΠΠΥ - ΤΑΥΤΕΚΩ (ασθένεια σε είδος)	0,00	0,00	0,00	0,00	0,00	0,00
25-8242.007	Απόδοση εισφορών υπέρ ΤΑΠΟΤΕ - ΤΑΥΤΕΚΩ (ασθένεια σε χρήμα)	0,00	0,00	0,00	0,00	0,00	0,00
Σύνολο Κ.Α. 25-8242		0,00	0,00	0,00	0,00	0,00	0,00
Σύνολο Κ.Α. 25-824		0,00	0,00	0,00	0,00	0,00	0,00
25-825	Πάγια προκαταβολές						
25-8251	Πάγια προκαταβολή	0,00	0,00	0,00	0,00	0,00	0,00
Σύνολο Κ.Α. 25-825		0,00	0,00	0,00	0,00	0,00	0,00
25-826	Λοιπές επιστροφές						
25-8261	Λοιπές επιστροφές	0,00	0,00	0,00	0,00	0,00	0,00
25-8262	Επιστροφή χρημάτων λόγω ανάκλησης κατανομής χρηματοδότησης ΠΔΕ.	0,00	0,00	0,00	0,00	0,00	0,00
25-8263	Επιστροφή χρηματοδοτήσεων ΕΣΠΑ λόγω δημοσιονομικής διόρθωσης (ν.4314/2014).	0,00	0,00	0,00	0,00	0,00	0,00
Σύνολο Κ.Α. 25-826		0,00	0,00	0,00	0,00	0,00	0,00
Σύνολο Κ.Α. 25-82		0,00	0,00	0,00	0,00	0,00	0,00
25-83	Επιχορηγούμενες Πληρωμές Υποχρεώσεων Π.Ο.Ε.						
25-831	Πληρωμές υποχρεώσεων λειτουργικών δαπανών (ΠΟΕ)						

Κωδικός (ΚΑ)	Τίτλος	ΠΡΟΗΓΟΥΜΕΝΟ ΟΙΚΟΝΟΜΙΚΟ ΕΤΟΣ 2016			ΟΙΚΟΝΟΜΙΚΟ ΕΤΟΣ 2017		Αυξομειώσεις βάσει αναμορφώσεων
		Διαμορφωθέντα μέχρι 31/07/2016	Ενταλθέντα μέχρι 31/07/2016	Εκτίμηση Πληρ/ντων μέχρι 31/12/2016	Ψηφισθέντα υπό του Δ.Σ.	Επικυρωθέντα από την αρμόδια αρχή	
25-8311	Αμοιβές και έξοδα προσωπικού	0,00	0,00	0,00	0,00	0,00	0,00
25-8312	Αμοιβές αρετών αρχόντων και τρίτων	0,00	0,00	0,00	0,00	0,00	0,00
25-8313	Αμοιβές και έξοδα τρίτων Παροχές τρίτων	0,00	0,00	0,00	0,00	0,00	0,00
25-8314	Φόροι - Τέλη	0,00	0,00	0,00	0,00	0,00	0,00
25-8315	Διάφορα έξοδα	0,00	0,00	0,00	0,00	0,00	0,00
25-8316	Δαπάνες προμήθειας αναλωσίμων	0,00	0,00	0,00	0,00	0,00	0,00
25-8317	Λοιπά έξοδα						
25-8317.001	Αποδόσεις Κρατήσεων Παρελθόντων Οικονομικών Ετών (Ασφαλιστικές Εισφορές, Απόδοση Φόρων, Δανείων κλπ)	0,00	0,00	0,00	0,00	0,00	0,00
25-8317.002	Χαρτόσημο & ΟΓΑ Χαρτοσήμου Π.Ο.Ε. από εκμισθώσεις ακινήτων	0,00	0,00	0,00	0,00	0,00	0,00
Σύνολο Κ.Α. 25-8317		0,00	0,00	0,00	0,00	0,00	0,00
Σύνολο Κ.Α. 25-831		0,00	0,00	0,00	0,00	0,00	0,00
25-832	Πληρωμές επενδυτικών δαπανών (ΠΟΕ)						
25-8321	Αγορές κτιρίων τεχνικών έργων και προμήθειες παγίων	0,00	0,00	0,00	0,00	0,00	0,00
25-8322	Έργα	0,00	0,00	0,00	0,00	0,00	0,00
25-8323	Μελέτες Έρευνες πειραματικές εργασίες και ειδικές δαπάνες	0,00	0,00	0,00	0,00	0,00	0,00
Σύνολο Κ.Α. 25-832		0,00	0,00	0,00	0,00	0,00	0,00
25-833	Έκτακτα έξοδα (ΠΟΕ)						
25-8331	Φορολογικά πρόστιμα και προσαυξήσεις (ΠΟΕ)	0,00	0,00	0,00	0,00	0,00	0,00
25-8332	Προσαυξήσεις εισφορών Ασφαλιστικών Ταμείων (ΠΟΕ)	0,00	0,00	0,00	0,00	0,00	0,00

Κωδικός (ΚΑ)	Τίτλος	ΠΡΟΗΓΟΥΜΕΝΟ ΟΙΚΟΝΟΜΙΚΟ ΕΤΟΣ 2016			ΟΙΚΟΝΟΜΙΚΟ ΕΤΟΣ 2017		Αυξομειώσεις βάσει αναμορφώσεων
		Διαμορφωθέντα μέχρι 31/07/2016	Ενταλθέντα μέχρι 31/07/2016	Εκτίμηση Πληρ/ντων μέχρι 31/12/2016	Ψηφισθέντα υπό του Δ.Σ.	Επικυρωθέντα από την αρμόδια αρχή	
	Σύνολο Κ.Α. 25-833	0,00	0,00	0,00	0,00	0,00	0,00
	Σύνολο Κ.Α. 25-83	0,00	0,00	0,00	0,00	0,00	0,00
	Σύνολο Κ.Α. 25-8	0,00	0,00	0,00	0,00	0,00	0,00
	Σύνολο Κ.Α. 25	0,00	0,00	0,00	0,00	0,00	0,00
30	ΥΠΗΡΕΣΙΕΣ ΤΕΧΝΙΚΩΝ ΕΡΓΩΝ						
30-6	ΕΞΟΔΑ ΧΡΗΣΗΣ						
30-60	ΑΜΟΙΒΕΣ ΚΑΙ ΕΞΟΔΑ ΠΡΟΣΩΠΙΚΟΥ						
30-601	<i>Αποδοχές μονίμων υπαλλήλων</i>						
30-6011	Τακτικές αποδοχές (περιλαμβάνονται βασικός μισθός, δώρα εορτών, γενικά και ειδικά τακτικά επιδόματα)						
30-6011.001	Τακτικές αποδοχές μονίμων υπαλλήλων	470.000,00	251.181,63	430.597,08	430.000,00	430.000,00	430.000,00
	Σύνολο Κ.Α. 30-6011	470.000,00	251.181,63	430.597,08	430.000,00	430.000,00	430.000,00
30-6012	Αποζημίωση υπερωριακής εργασίας και για εξαιρέσιμες ημέρες και νυκτερινές ώρες και λοιπές πρόσθετες αμοιβές						
30-6012.001	Αποζημίωση υπερωριακής απασχόλησης μονίμων υπαλλήλων & για εξαιρέσιμες ημέρες & νυκτερινές ώρες & λοιπές πρόσθετες αμοιβές	24.000,00	11.879,34	16.747,44	45.000,00	45.000,00	45.000,00
30-6012.002	Εκλογική αποζημίωση μονίμων υπαλλήλων	0,00	0,00	0,00	0,00	0,00	0,00
	Σύνολο Κ.Α. 30-6012	24.000,00	11.879,34	16.747,44	45.000,00	45.000,00	45.000,00
30-6013	Εφάπαξ βοήθημα του Ν 103/75	0,00	0,00	0,00	0,00	0,00	0,00
	Σύνολο Κ.Α. 30-601	494.000,00	263.060,97	447.344,52	475.000,00	475.000,00	475.000,00
30-602	Αποδοχές τακτικών υπαλλήλων με σύμβαση αορίστου χρόνου						
30-6021	Τακτικές αποδοχές (περιλαμβάνονται βασικός μισθός, δώρα εορτών, γενικά και ειδικά τακτικά επιδόματα)						
30-6021.001	Τακτικές αποδοχές υπαλλήλων αορίστου χρόνου	195.000,00	113.573,74	194.697,84	212.000,00	212.000,00	212.000,00
	Σύνολο Κ.Α. 30-6021	195.000,00	113.573,74	194.697,84	212.000,00	212.000,00	212.000,00

Κωδικός (ΚΑ)	Τίτλος	ΠΡΟΗΓΟΥΜΕΝΟ ΟΙΚΟΝΟΜΙΚΟ ΕΤΟΣ 2016			ΟΙΚΟΝΟΜΙΚΟ ΕΤΟΣ 2017		Αυξομειώσεις βάσει αναμορφώσεων
		Διαμορφωθέντα μέχρι 31/07/2016	Ενταλθέντα μέχρι 31/07/2016	Εκτίμηση Πληρ/ντων μέχρι 31/12/2016	Ψηφισθέντα υπό του Δ.Σ.	Επικυρωθέντα από την αρμόδια αρχή	
30-6022	Αποζημίωση υπερωριακής εργασίας και για εξαιρέσιμες ημέρες και νυκτερινές ώρες και λοιπές πρόσθετες αμοιβές						
30-6022.001	Αποζημίωση υπερωριακής απασχόλησης υπαλλήλων αορίστου χρόνου	8.000,00	3.886,99	5.255,55	20.000,00	20.000,00	20.000,00
30-6022.002	Εκλογική αποζημίωση υπαλλήλων Ι.Δ.Α.Χ.	0,00	0,00	0,00	0,00	0,00	0,00
Σύνολο Κ.Α. 30-6022		8.000,00	3.886,99	5.255,55	20.000,00	20.000,00	20.000,00
Σύνολο Κ.Α. 30-602		203.000,00	117.460,73	199.953,39	232.000,00	232.000,00	232.000,00
30-604	Αποδοχές εκτάκτων υπαλλήλων (επί σύμβαση εκτάκτων υπαλλήλων, ημερομισθίων ωρομισθίων κ.λ.π.)						
30-6041	Τακτικές αποδοχές (περιλαμβάνονται βασικός μισθός, δώρα εορτών, γενικά και ειδικά τακτικά επιδόματα)						
30-6041.001	Τακτικές αποδοχές (περιλαμβάνονται βασικός μισθός & επιδόματα) εκτάκτων υπαλλήλων με διμηνη σύμβαση (τεχνίτες)	0,00	0,00	0,00	0,00	0,00	0,00
30-6041.002	Αποζημίωση ασκούμενων σπουδαστών ΤΕΙ	1.584,72	0,00	0,00	4.800,00	4.800,00	4.800,00
Σύνολο Κ.Α. 30-6041		1.584,72	0,00	0,00	4.800,00	4.800,00	4.800,00
30-6042	Αποζημίωση υπερωριακής εργασίας και για εξαιρέσιμες ημέρες και νυκτερινές ώρες και λοιπές πρόσθετες αμοιβές	0,00	0,00	0,00	0,00	0,00	0,00
Σύνολο Κ.Α. 30-604		1.584,72	0,00	0,00	4.800,00	4.800,00	4.800,00
30-605	Εργοδοτικές εισφορές Δήμων και κοινοτήτων κοινωνικής ασφάλισης						
30-6051	Εργοδοτικές εισφορές προσωπικού με σύμβαση Δημοσίου Δικαίου						
30-6051.001	ΟΠΑΔ-ΤΥΔΚΥ εργοδοτική εισφορά μονίμων υπαλλήλων	60.000,00	29.686,76	50.461,54	25.000,00	25.000,00	25.000,00
30-6051.002	ΕΤΕΑ ΤΑΔΚΥ-ΤΕΑΔΥ εργοδοτική εισφορά μονίμων υπαλλήλων	20.000,00	7.145,32	12.128,71	15.000,00	15.000,00	15.000,00
30-6051.003	ΕΦΚΑ ΕΡΓΟΔΟΤΙΚΗ ΥΠΕΡ ΔΗΜΟΣΙΟΥ (Ν. 4387/16)	0,00	0,00	0,00	17.000,00	17.000,00	17.000,00
30-6051.004	ΕΤΑΑ - ΤΣΜΕΔΕ ΕΡΓΟΔΟΤΙΚΗ ΕΙΣΦΟΡΑ ΜΟΝΙΜΩΝ ΥΠΑΛΛΗΛΩΝ	18.000,00	6.971,22	11.913,27	13.000,00	13.000,00	13.000,00
Σύνολο Κ.Α. 30-6051		98.000,00	43.803,30	74.503,52	70.000,00	70.000,00	70.000,00

Κωδικός (ΚΑ)	Τίτλος	ΠΡΟΗΓΟΥΜΕΝΟ ΟΙΚΟΝΟΜΙΚΟ ΕΤΟΣ 2016			ΟΙΚΟΝΟΜΙΚΟ ΕΤΟΣ 2017		Αυξομειώσεις βάσει αναμορφώσεων
		Διαμορφωθέντα μέχρι 31/07/2016	Ενταλθέντα μέχρι 31/07/2016	Εκτίμηση Πληρ/ντων μέχρι 31/12/2016	Ψηφισθέντα υπό του Δ.Σ.	Επικυρωθέντα από την αρμόδια αρχή	
30-6052	Εργοδοτικές εισφορές υπαλλήλων με σύμβαση αοριστού χρόνου						
30-6052.001	ΙΚΑ εργοδοτική εισφορά υπαλλήλων αοριστού χρόνου	45.000,00	25.328,93	43.047,33	54.000,00	54.000,00	54.000,00
30-6052.002	ΕΤΑΑ - ΤΣΜΕΔΕ εργοδοτική εισφορά υπαλλήλων αοριστού χρόνου	9.500,00	5.136,41	8.805,27	12.000,00	12.000,00	12.000,00
Σύνολο Κ.Α. 30-6052		54.500,00	30.465,34	51.852,60	66.000,00	66.000,00	66.000,00
30-6054	Εργοδοτικές εισφορές έκτακτου προσωπικού						
30-6054.001	Εργοδοτικές εισφορές ΙΚΑ έκτακτου προσωπικού (8μηνο - τεχνίτες)	0,00	0,00	0,00	0,00	0,00	0,00
30-6054.002	Εργοδοτική εισφορά ασκούμενων σπουδαστών ΤΕΙ	90,99	0,00	0,00	280,00	280,00	280,00
Σύνολο Κ.Α. 30-6054		90,99	0,00	0,00	280,00	280,00	280,00
30-6055	Λοιπές εργοδοτικές εισφορές	0,00	0,00	0,00	0,00	0,00	0,00
30-6056	Εργοδοτικές εισφορές Δήμων κοινωνικής ασφάλισης						
30-6056.001	Ετήσια εισφορά στο ΤΑΔΚΥ-ΓΕΑΔΥ (άρθρα 3 Ν 1726/44, 30 Ν 2262/52, 100 ΝΔ 4260/61 και 33 ΝΔ 5441/66)	0,00	0,00	0,00	0,00	0,00	0,00
30-6056.002	Ετήσια εισφορά στο ΤΑΔΚΥ-ΓΠΙΔΥ (αρ.3Ν1726/44, 30Ν2262/52, 100ΝΔ4260/61 & ΝΔ5441/66)	0,00	0,00	0,00	0,00	0,00	0,00
Σύνολο Κ.Α. 30-6056		0,00	0,00	0,00	0,00	0,00	0,00
Σύνολο Κ.Α. 30-605		152.590,99	74.268,64	126.356,12	136.280,00	136.280,00	136.280,00
30-606	Παρεπόμενες παροχές και έξοδα προσωπικού						
30-6061	Παροχές ένδυσης (ένδυση εργατοτεχνικού και ένστολου προσωπικού)						
30-6061.001	Προμήθεια γάλακτος 2013 συν	0,00	0,00	0,00	0,00	0,00	0,00
30-6061.002	Προμήθεια γάλακτος 2015 συν	3.000,00	0,00	0,00	3.000,00	3.000,00	3.000,00
30-6061.003	Προμήθεια γάλακτος 2014 συν	0,00	0,00	0,00	0,00	0,00	0,00

Κωδικός (ΚΑ)	Τίτλος	ΠΡΟΗΓΟΥΜΕΝΟ ΟΙΚΟΝΟΜΙΚΟ ΕΤΟΣ 2016			ΟΙΚΟΝΟΜΙΚΟ ΕΤΟΣ 2017		Αυξομειώσεις βάσει αναμορφώσεων
		Διαμορφωθέντα μέχρι 31/07/2016	Ενταλθέντα μέχρι 31/07/2016	Εκτίμηση Πληρ/ντων μέχρι 31/12/2016	Ψηφισθέντα υπό του Δ.Σ.	Επικυρωθέντα από την αρμόδια αρχή	
Σύνολο Κ.Α. 30-6061		3.000,00	0,00	0,00	3.000,00	3.000,00	3.000,00
30-6062	Έξοδα κηδείας αποβιούντων υπαλλήλων (άρθρο 64 Ν. 3584/07)	1.000,00	0,00	0,00	1.000,00	1.000,00	1.000,00
30-6063	Λοιπές παροχές σε είδος (γυαλιά, άρβυλα, γιλέκα, γάντια, μάσκες, γαλότσες, κράνη κ.λ.π.)						
30-6063.000	Λοιπές παροχές σε είδος (γυαλιά, άρβυλα, γιλέκα, γάντια, μάσκες, γαλότσες, κράνη κ.λ.π.)	0,00	0,00	0,00	0,00	0,00	0,00
30-6063.001	Λοιπές παροχές σε είδος (γυαλιά, άρβυλα, γιλέκα, γάντια, μάσκες, γαλότσες, κράνη κλπ) 2017	0,00	0,00	0,00	5.000,00	5.000,00	5.000,00
30-6063.002	Λοιπές παροχές σε είδος (γυαλιά, άρβυλα, γιλέκα, γάντια, μάσκες, γαλότσες, κράνη κλπ) 2016 συν	11.000,00	0,00	0,00	11.000,00	11.000,00	11.000,00
Σύνολο Κ.Α. 30-6063		11.000,00	0,00	0,00	16.000,00	16.000,00	16.000,00
Σύνολο Κ.Α. 30-606		15.000,00	0,00	0,00	20.000,00	20.000,00	20.000,00
30-607	Δαπάνες πρόσληψης, εκπαίδευσης και επιμόρφωσης προσωπικού						
30-6072	Δαπάνες εκπαίδευσης προσωπικού (άρθρο 16 ΠΔ 23/2002)	0,00	0,00	0,00	0,00	0,00	0,00
Σύνολο Κ.Α. 30-607		0,00	0,00	0,00	0,00	0,00	0,00
Σύνολο Κ.Α. 30-60		866.175,71	454.790,34	773.654,03	868.080,00	868.080,00	868.080,00
30-61	ΑΜΟΙΒΕΣ ΑΙΡΕΤΩΝ ΚΑΙ ΤΡΙΤΩΝ						
30-611	Αμοιβές και έξοδα ελευθέρων επαγγελματιών						
30-6111	Αμοιβές νομικών και συμβολαιογράφων	0,00	0,00	0,00	0,00	0,00	0,00
30-6112	Αμοιβές τεχνικών	0,00	0,00	0,00	0,00	0,00	0,00
30-6114	Αμοιβές καλλιτεχνών	0,00	0,00	0,00	0,00	0,00	0,00
30-6115	Αμοιβές λογιστών	0,00	0,00	0,00	0,00	0,00	0,00
Σύνολο Κ.Α. 30-611		0,00	0,00	0,00	0,00	0,00	0,00
30-614	Αμοιβές τρίτων με την ιδιότητα νομικού προσώπου						

Κωδικός (ΚΑ)	Τίτλος	ΠΡΟΗΓΟΥΜΕΝΟ ΟΙΚΟΝΟΜΙΚΟ ΕΤΟΣ 2016			ΟΙΚΟΝΟΜΙΚΟ ΕΤΟΣ 2017		Αυξομειώσεις βάσει αναμορφώσεων
		Διαμορφωθέντα μέχρι 31/07/2016	Ενταλθέντα μέχρι 31/07/2016	Εκτίμηση Πληρ/ντων μέχρι 31/12/2016	Ψηφισθέντα υπό του Δ.Σ.	Επικυρωθέντα από την αρμόδια αρχή	
30-6141	Αμοιβές νομικών προσώπων Δημοσίου Δικαίου	0,00	0,00	0,00	0,00	0,00	0,00
30-6142	Αμοιβές νομικών προσώπων ιδιωτικού δικαίου						
30-6142.001	Πιστοποιήσεις οχημάτων	600,00	0,00	0,00	600,00	600,00	600,00
	Σύνολο Κ.Α. 30-6142	600,00	0,00	0,00	600,00	600,00	600,00
	Σύνολο Κ.Α. 30-614	600,00	0,00	0,00	600,00	600,00	600,00
30-616	Λοιπές αμοιβές και έξοδα τρίτων						
30-6162	Λοιπά έξοδα τρίτων	0,00	0,00	0,00	0,00	0,00	0,00
	Σύνολο Κ.Α. 30-616	0,00	0,00	0,00	0,00	0,00	0,00
	Σύνολο Κ.Α. 30-61	600,00	0,00	0,00	600,00	600,00	600,00
30-62	ΠΑΡΟΧΕΣ ΤΡΙΤΩΝ						
30-621	Παροχές παραγωγικής διαδικασίας						
30-6211	Αντίτιμο ηλεκτρικού ρεύματος για φωτισμό οδών, πλατειών και κοινόχρηστων χώρων και παραγωγικής διαδικασίας	0,00	0,00	0,00	0,00	0,00	0,00
30-6212	Φωταέριο και φυσικό αέριο παραγωγικής διαδικασίας	0,00	0,00	0,00	0,00	0,00	0,00
30-6213	Υδρευση παραγωγικής διαδικασίας	0,00	0,00	0,00	0,00	0,00	0,00
	Σύνολο Κ.Α. 30-621	0,00	0,00	0,00	0,00	0,00	0,00
30-623	Ενοίκια - Μισθώματα						
30-6231	Μισθώματα εδαφικών εκτάσεων γαιών	0,00	0,00	0,00	0,00	0,00	0,00
30-6232	Μισθώματα κτιρίων - Τεχνικών έργων ακινήτων	0,00	0,00	0,00	0,00	0,00	0,00
30-6233	Μισθώματα μηχανημάτων - Τεχνικών Εγκαταστάσεων	0,00	0,00	0,00	0,00	0,00	0,00
30-6234	Μισθώματα μεταφορικών μέσων	0,00	0,00	0,00	0,00	0,00	0,00

Κωδικός (ΚΑ)	Τίτλος	ΠΡΟΗΓΟΥΜΕΝΟ ΟΙΚΟΝΟΜΙΚΟ ΕΤΟΣ 2016			ΟΙΚΟΝΟΜΙΚΟ ΕΤΟΣ 2017		Αυξομειώσεις βάσει αναμορφώσεων
		Διαμορφωθέντα μέχρι 31/07/2016	Ενταλθέντα μέχρι 31/07/2016	Εκτίμηση Πληρ/ντων μέχρι 31/12/2016	Ψηφισθέντα υπό του Δ.Σ.	Επικυρωθέντα από την αρμόδια αρχή	
30-6235	Μισθώματα επίπλων και λοιπού εξοπλισμού και σκευών και λοιπού εξοπλισμού	0,00	0,00	0,00	0,00	0,00	0,00
30-6236	Λοιπά μισθώματα	0,00	0,00	0,00	0,00	0,00	0,00
Σύνολο Κ.Α. 30-623		0,00	0,00	0,00	0,00	0,00	0,00
30-624	Ενοίκια χρηματοδοτικής μίσθωσης leasing						
30-6241	Leasing εδαφικών εκτάσεων	0,00	0,00	0,00	0,00	0,00	0,00
30-6242	Leasing κτιρίων	0,00	0,00	0,00	0,00	0,00	0,00
30-6243	Leasing μηχανημάτων	0,00	0,00	0,00	0,00	0,00	0,00
30-6244	Leasing μεταφορικών μέσων	0,00	0,00	0,00	0,00	0,00	0,00
30-6245	Leasing Επίπλων και λοιπού εξοπλισμού	0,00	0,00	0,00	0,00	0,00	0,00
Σύνολο Κ.Α. 30-624		0,00	0,00	0,00	0,00	0,00	0,00
30-625	Ασφάλιστρα						
30-6251	Ασφάλιστρα ακινήτων	0,00	0,00	0,00	0,00	0,00	0,00
30-6252	Ασφάλιστρα μηχανημάτων - Τεχνικών εγκαταστάσεων	0,00	0,00	0,00	0,00	0,00	0,00
30-6253	Ασφάλιστρα μεταφορικών μέσων						
30-6253.001	Ασφάλιστρα μεταφορικών μέσων 2017-2019	0,00	0,00	0,00	6.000,00	6.000,00	6.000,00
30-6253.002	Ασφάλιστρα μεταφορικών μέσων 2014-2017συν	9.500,00	3.957,98	9.500,00	6.000,00	6.000,00	6.000,00
Σύνολο Κ.Α. 30-6253		9.500,00	3.957,98	9.500,00	12.000,00	12.000,00	12.000,00
30-6254	Ασφάλιστρα επίπλων και λοιπού εξοπλισμού	0,00	0,00	0,00	0,00	0,00	0,00
30-6255	Λοιπά Ασφάλιστρα	0,00	0,00	0,00	0,00	0,00	0,00
Σύνολο Κ.Α. 30-625		9.500,00	3.957,98	9.500,00	12.000,00	12.000,00	12.000,00

Κωδικός (ΚΑ)	Τίτλος	ΠΡΟΗΓΟΥΜΕΝΟ ΟΙΚΟΝΟΜΙΚΟ ΕΤΟΣ 2016			ΟΙΚΟΝΟΜΙΚΟ ΕΤΟΣ 2017		Αυξομειώσεις βάσει αναμορφώσεων
		Διαμορφωθέντα μέχρι 31/07/2016	Ενταλθέντα μέχρι 31/07/2016	Εκτίμηση Πληρ/ντων μέχρι 31/12/2016	Ψηφισθέντα υπό του Δ.Σ.	Επικυρωθέντα από την αρμόδια αρχή	
30-626	Συντήρηση και επισκευή αγαθών διαρκούς χρήσης από τρίτους						
30-6261	Συντήρηση και επισκευή κτιρίων ακινήτων του Δήμου	0,00	0,00	0,00	0,00	0,00	0,00
30-6262	Συντήρηση και επισκευή λοιπών μονίμων εγκαταστάσεων						
30-6262.001	Συντήρηση πινακίδων οδοσήμανσης και εξοπλισμού οδών	10.000,00	0,00	0,00	10.000,00	10.000,00	10.000,00
30-6262.002	Διαγραμμίσεις οδοστρωμάτων στις διαβάσεις πεζών	0,00	0,00	0,00	24.800,00	24.800,00	24.800,00
30-6262.003	Εργασίες ενίσχυσης συνοχής κυβόλιθων σε λιθόστρωτες οδούς	0,00	0,00	0,00	24.800,00	24.800,00	24.800,00
	Σύνολο Κ.Α. 30-6262	10.000,00	0,00	0,00	59.600,00	59.600,00	59.600,00
30-6263	Συντήρηση και επισκευή μεταφορικών μέσων						
30-6263.001	Συντήρηση αυτ/των (πλύσιμο - γρασάρισμα) 2017	0,00	0,00	0,00	500,00	500,00	500,00
30-6263.002	Συντήρηση αυτοκινήτων πλύσιμο - γρασάρισμα 2015 συν	400,00	0,00	300,00	0,00	0,00	0,00
30-6263.003	Συντήρηση αυτ/των (πλύσιμο - γρασάρισμα) 2016 συν	500,00	0,00	0,00	500,00	500,00	500,00
30-6263.004	Συντήρηση & επισκευή πλασιών οχημάτων παραγωγικής διαδικασίας 2014συν	15.316,19	3.245,65	5.563,97	0,00	0,00	0,00
30-6263.005	Συντήρηση & επισκευή υπερκατασκευών οχημάτων παραγωγικής διαδικασίας 2014συν	10.183,68	1.304,93	2.237,02	0,00	0,00	0,00
30-6263.006	Συντήρηση ελαστικών αυτ/των (συμπ/νων αυτ/κών & αναλωσίμων) 2014 συν	1.193,10	223,11	382,47	1.150,00	1.150,00	1.150,00
30-6263.007	Συντήρηση και επισκευή οχημάτων παραγωγικής διαδικασίας 2016-2018	10.000,00	0,00	2.000,00	10.000,00	10.000,00	10.000,00
	Σύνολο Κ.Α. 30-6263	37.592,97	4.773,69	10.483,46	12.150,00	12.150,00	12.150,00
30-6264	Συντήρηση και επισκευή λοιπών μηχανημάτων						
30-6264.001	Προμήθεια ανταλλακτικών κι αναλωσίμων για την συντήρηση εργαλείων και μηχανημάτων τεχνιτών 2016 συν	10.000,00	0,00	0,00	10.000,00	10.000,00	10.000,00

Κωδικός (ΚΑ)	Τίτλος	ΠΡΟΗΓΟΥΜΕΝΟ ΟΙΚΟΝΟΜΙΚΟ ΕΤΟΣ 2016			ΟΙΚΟΝΟΜΙΚΟ ΕΤΟΣ 2017		Αυξομειώσεις βάσει αναμορφώσεων
		Διαμορφωθέντα μέχρι 31/07/2016	Ενταλθέντα μέχρι 31/07/2016	Εκτίμηση Πληρ/ντων μέχρι 31/12/2016	Ψηφισθέντα υπό του Δ.Σ.	Επικυρωθέντα από την αρμόδια αρχή	
30-6264.002	Προμήθεια ανταλλακτικών κι αναλωσίμων για την συντήρηση εργαλείων και μηχανημάτων τεχνιτών 2014συν	3.000,00	0,00	3.000,00	0,00	0,00	0,00
30-6264.003	Συντήρηση πομπών-πομπ/δεκτών ραδιοδικτύου (συμπ. ανταλλακτικών και αναλωσίμων)	2.000,00	0,00	0,00	2.000,00	2.000,00	2.000,00
30-6264.004	Προμήθεια ανταλλακτικών κι αναλωσίμων για την συντήρηση εργαλείων και μηχανημάτων τεχνιτών 2017	0,00	0,00	0,00	5.000,00	5.000,00	5.000,00
30-6264.005	Συντήρηση ploter & scanner Τεχνικής Υπηρεσίας 2015 συν	1.451,40	719,55	1.233,51	0,00	0,00	0,00
30-6264.006	Συντήρηση ploter & scanner Τεχνικής Υπηρεσίας 2016 συν	1.500,00	0,00	0,00	1.200,00	1.200,00	1.200,00
30-6264.007	Συντήρηση ploter & scanner Τεχνικής Υπηρεσίας 2017	0,00	0,00	0,00	1.500,00	1.500,00	1.500,00
30-6264.008	Συντήρηση και επισκευή ηχητικών συστημάτων (συμπ/νων ανταλ/κών)	1.000,00	0,00	0,00	1.000,00	1.000,00	1.000,00
Σύνολο Κ.Α. 30-6264		18.951,40	719,55	4.233,51	20.700,00	20.700,00	20.700,00
30-6265	Συντήρηση και επισκευή επίπλων και λοιπού εξοπλισμού σκευών και λοιπού εξοπλισμού						
30-6265.001	Συντήρηση κλιματιστικών 2015 συν	300,00	0,00	0,00	0,00	0,00	0,00
30-6265.002	Συντήρηση κλιματιστικών 2016 συν	1.000,00	0,00	0,00	800,00	800,00	800,00
30-6265.003	Συντήρηση κλιματιστικών 2017	0,00	0,00	0,00	1.000,00	1.000,00	1.000,00
Σύνολο Κ.Α. 30-6265		1.300,00	0,00	0,00	1.800,00	1.800,00	1.800,00
30-6266	Συντήρηση Εφαρμογών λογισμικού						
30-6266.001	Συντήρηση εφαρμογών - προγραμμάτων Η/Υ	1.200,00	0,00	0,00	1.567,00	1.567,00	1.567,00
Σύνολο Κ.Α. 30-6266		1.200,00	0,00	0,00	1.567,00	1.567,00	1.567,00
Σύνολο Κ.Α. 30-626		69.044,37	5.493,24	14.716,97	95.817,00	95.817,00	95.817,00
30-627	Υδρευση, φωτισμός, καθαριότητα, αποκομιδή απορριμμάτων (λοιπές παροχές τρίτων)						

Κωδικός (ΚΑ)	Τίτλος	ΠΡΟΗΓΟΥΜΕΝΟ ΟΙΚΟΝΟΜΙΚΟ ΕΤΟΣ 2016			ΟΙΚΟΝΟΜΙΚΟ ΕΤΟΣ 2017		Αυξομειώσεις βάσει αναμορφώσεων
		Διαμορφωθέντα μέχρι 31/07/2016	Ενταλθέντα μέχρι 31/07/2016	Εκτίμηση Πληρ/ντων μέχρι 31/12/2016	Ψηφισθέντα υπό του Δ.Σ.	Επικυρωθέντα από την αρμόδια αρχή	
30-6271	Ύδρευση δημοτικών κτιρίων κ.λπ.	0,00	0,00	0,00	0,00	0,00	0,00
30-6272	Άρδευση	0,00	0,00	0,00	0,00	0,00	0,00
30-6273	Φωτισμός και κίνηση (με ηλεκτρισμό ή φωταέριο) για δικές τους υπηρεσίες	0,00	0,00	0,00	0,00	0,00	0,00
30-6274	Δαπάνες καθαρισμού γραφείων	0,00	0,00	0,00	0,00	0,00	0,00
30-6275	Δαπάνες καθαρισμού φρεατίων, δεξαμενών κ.λπ.						
30-6275.001	Καθαρισμός φρεατίων ομβρίων	0,00	0,00	0,00	74.400,00	74.400,00	74.400,00
Σύνολο Κ.Α. 30-6275		0,00	0,00	0,00	74.400,00	74.400,00	74.400,00
30-6276	Δαπάνες εκκένωσης βόθρων	0,00	0,00	0,00	0,00	0,00	0,00
30-6277	Δαπάνες συλλογής και μεταφοράς στερεών αποβλήτων και ανακυκλώσιμων υλικών με υποχρεωτική ανάλυση στους ακόλουθους κατωτεροβάθμιους	0,00	0,00	0,00	0,00	0,00	0,00
30-6278	Δαπάνες φύλαξης κτιρίων (αρθ.21 παρ.11 ν.3731/2008)	0,00	0,00	0,00	0,00	0,00	0,00
30-6279	Λοιπές δαπάνες για ύδρευση, άρδευση, φωτισμό, καθαριότητα						
30-6279.001	Νέες παροχές ΟΤΕ - ΕΥΔΑΠ - ΔΕΗ	0,00	0,00	0,00	0,00	0,00	0,00
Σύνολο Κ.Α. 30-6279		0,00	0,00	0,00	0,00	0,00	0,00
Σύνολο Κ.Α. 30-627		0,00	0,00	0,00	74.400,00	74.400,00	74.400,00
Σύνολο Κ.Α. 30-62		78.544,37	9.451,22	24.216,97	182.217,00	182.217,00	182.217,00
30-63	ΦΟΡΟΙ - ΤΕΛΗ						
30-631	Φόροι						
30-6312	Λοιποί φόροι	0,00	0,00	0,00	0,00	0,00	0,00
Σύνολο Κ.Α. 30-631		0,00	0,00	0,00	0,00	0,00	0,00

Κωδικός (ΚΑ)	Τίτλος	ΠΡΟΗΓΟΥΜΕΝΟ ΟΙΚΟΝΟΜΙΚΟ ΕΤΟΣ 2016			ΟΙΚΟΝΟΜΙΚΟ ΕΤΟΣ 2017		Αυξομειώσεις βάσει αναμορφώσεων
		Διαμορφωθέντα μέχρι 31/07/2016	Ενταλθέντα μέχρι 31/07/2016	Εκτίμηση Πληρ/ντων μέχρι 31/12/2016	Ψηφισθέντα υπό του Δ.Σ.	Επικυρωθέντα από την αρμόδια αρχή	
30-632	Τέλη κυκλοφορίας μεταφορικών μέσων						
30-6321	Τέλη κυκλοφορίας επιβατικών αυτοκινήτων - μηχανάκια						
30-6321.000	Τέλη κυκλοφορίας επιβατικών αυτοκινήτων - μηχανάκια	700,00	0,00	0,00	0,00	0,00	0,00
30-6321.001	Τέλη κυκλοφορίας επιβατικών αυτοκινήτων - μηχανάκια	0,00	0,00	0,00	1.000,00	1.000,00	1.000,00
Σύνολο Κ.Α. 30-6321		700,00	0,00	0,00	1.000,00	1.000,00	1.000,00
30-6322	Τέλη κυκλοφορίας φορτηγών αυτοκινήτων						
30-6322.000	Τέλη κυκλοφορίας φορτηγών αυτοκινήτων	3.000,00	570,32	0,00	0,00	0,00	0,00
30-6322.001	Τέλη κυκλοφορίας φορτηγών αυτοκινήτων	0,00	0,00	0,00	3.500,00	3.500,00	3.500,00
Σύνολο Κ.Α. 30-6322		3.000,00	570,32	0,00	3.500,00	3.500,00	3.500,00
30-6323	Λοιπά τέλη κυκλοφορίας						
30-6323.001	ΚΤΕΟ	3.000,00	1.300,00	2.228,57	3.000,00	3.000,00	3.000,00
Σύνολο Κ.Α. 30-6323		3.000,00	1.300,00	2.228,57	3.000,00	3.000,00	3.000,00
Σύνολο Κ.Α. 30-632		6.700,00	1.870,32	2.228,57	7.500,00	7.500,00	7.500,00
30-633	Διάφοροι φόροι και τέλη						
30-6331	Λοιποί φόροι και τέλη						
30-6331.001	Τέλη και παράβολα Υπουργείων-ΔΕΚΟ	2.000,00	0,00	1.000,00	2.000,00	2.000,00	2.000,00
30-6331.002	Διάφορα πρόστιμα	10.000,00	0,00	0,00	10.000,00	10.000,00	10.000,00
30-6331.003	Πολεοδομική ρύθμιση κτιριακών εγκαταστάσεων συνεργείου Ν. 4014/2011	0,00	0,00	0,00	0,00	0,00	0,00
30-6331.004	Πολεοδομική ρύθμιση κτιριακών εγκαταστάσεων του Δήμου Ν. 4014/2011	0,00	0,00	0,00	0,00	0,00	0,00
30-6331.005	Πολεοδομική ρύθμιση κτιριακών εγκαταστάσεων του Δήμου Ν. 4178/2013	5.000,00	0,00	0,00	5.000,00	5.000,00	5.000,00

Κωδικός (ΚΑ)	Τίτλος	ΠΡΟΗΓΟΥΜΕΝΟ ΟΙΚΟΝΟΜΙΚΟ ΕΤΟΣ 2016			ΟΙΚΟΝΟΜΙΚΟ ΕΤΟΣ 2017		Αυξομειώσεις βάσει αναμορφώσεων
		Διαμορφωθέντα μέχρι 31/07/2016	Ενταλθέντα μέχρι 31/07/2016	Εκτίμηση Πληρ/ντων μέχρι 31/12/2016	Ψηφισθέντα υπό του Δ.Σ.	Επικυρωθέντα από την αρμόδια αρχή	
	Σύνολο Κ.Α. 30-6331	17.000,00	0,00	1.000,00	17.000,00	17.000,00	17.000,00
	Σύνολο Κ.Α. 30-633	17.000,00	0,00	1.000,00	17.000,00	17.000,00	17.000,00
	Σύνολο Κ.Α. 30-63	23.700,00	1.870,32	3.228,57	24.500,00	24.500,00	24.500,00
30-64	ΛΟΙΠΑ ΓΕΝΙΚΑ ΕΞΟΔΑ						
30-641	Έξοδα μεταφορών						
30-6411	Έξοδα κίνησης ιδιοκτητών μεταφορικών μέσων (καύσιμα, λιπαντικά, διόδια κλπ)	0,00	0,00	0,00	0,00	0,00	0,00
30-6412	Έξοδα μεταφοράς αγαθών φορτοεκφορτωτικά	0,00	0,00	0,00	0,00	0,00	0,00
30-6413	Μεταφορές προσώπων	0,00	0,00	0,00	0,00	0,00	0,00
30-6414	Μεταφορές εν γένει	0,00	0,00	0,00	0,00	0,00	0,00
	Σύνολο Κ.Α. 30-641	0,00	0,00	0,00	0,00	0,00	0,00
30-642	Οδοιπορικά έξοδα και έξοδα ταξιδίων						
30-6422	Οδοιπορικά έξοδα και αποζημίωση μετακινούμενων υπαλλήλων	0,00	0,00	0,00	0,00	0,00	0,00
30-6423	Οδοιπορικά έξοδα και αποζημίωση τρίτων	0,00	0,00	0,00	0,00	0,00	0,00
	Σύνολο Κ.Α. 30-642	0,00	0,00	0,00	0,00	0,00	0,00
30-646	Έξοδα δημοσιεύσεων						
30-6461	Έξοδα δημοσίευσης οικονομικών καταστάσεων	0,00	0,00	0,00	0,00	0,00	0,00
30-6462	Δημοσίευση προκυρήξεων	5.000,00	0,00	4.000,00	5.000,00	5.000,00	5.000,00
30-6463	Έξοδα λοιπών δημοσιεύσεων	500,00	0,00	200,00	500,00	500,00	500,00
	Σύνολο Κ.Α. 30-646	5.500,00	0,00	4.200,00	5.500,00	5.500,00	5.500,00
30-647	Έξοδα καλλιτεχνικών, αθλητικών και κοινωνικών δραστηριοτήτων						

Κωδικός (ΚΑ)	Τίτλος	ΠΡΟΗΓΟΥΜΕΝΟ ΟΙΚΟΝΟΜΙΚΟ ΕΤΟΣ 2016			ΟΙΚΟΝΟΜΙΚΟ ΕΤΟΣ 2017		Αυξομειώσεις βάσει αναμορφώσεων
		Διαμορφωθέντα μέχρι 31/07/2016	Ενταλθέντα μέχρι 31/07/2016	Εκτίμηση Πληρ/ντων μέχρι 31/12/2016	Ψηφισθέντα υπό του Δ.Σ.	Επικυρωθέντα από την αρμόδια αρχή	
30-6471	Έξοδα πολιτιστικών δραστηριοτήτων	0,00	0,00	0,00	0,00	0,00	0,00
30-6472	Έξοδα αθλητικών δραστηριοτήτων	0,00	0,00	0,00	0,00	0,00	0,00
30-6473	Έξοδα οργάνωσης κοινωνικών δραστηριοτήτων	0,00	0,00	0,00	0,00	0,00	0,00
30-6474	Έξοδα λοιπών παρεμφερών δραστηριοτήτων	0,00	0,00	0,00	0,00	0,00	0,00
Σύνολο Κ.Α. 30-647		0,00	0,00	0,00	0,00	0,00	0,00
30-648	Έξοδα κατασκευών εξοχών και συσσιτίων						
30-6481	Έξοδα λειτουργίας συσσιτίων	0,00	0,00	0,00	0,00	0,00	0,00
30-6482	Έξοδα λειτουργίας κατασκευών εξοχών	0,00	0,00	0,00	0,00	0,00	0,00
30-6483	Έξοδα οργάνωσης και εκτέλεσης αθλητικών, πολιτιστικών κ.λ.π. εκδηλώσεων στις κατασκευές	0,00	0,00	0,00	0,00	0,00	0,00
30-6484	Λοιπά έξοδα κατασκευών εξοχών	0,00	0,00	0,00	0,00	0,00	0,00
Σύνολο Κ.Α. 30-648		0,00	0,00	0,00	0,00	0,00	0,00
Σύνολο Κ.Α. 30-64		5.500,00	0,00	4.200,00	5.500,00	5.500,00	5.500,00
30-66	ΔΑΠΑΝΕΣ ΠΡΟΜΗΘΕΙΑΣ ΑΝΑΛΩΣΙΜΩΝ						
30-661	Έντυπα, βιβλία, γραφική ύλη, εκδόσεις						
30-6611	Προμήθεια βιβλίων κλπ						
30-6611.001	Προμήθεια βιβλίων υπηρεσιών	500,00	0,00	456,32	500,00	500,00	500,00
Σύνολο Κ.Α. 30-6611		500,00	0,00	456,32	500,00	500,00	500,00
30-6612	Προμήθεια γραφικής ύλης και λοιπά υλικά γραφείων	0,00	0,00	0,00	0,00	0,00	0,00
30-6613	Προμήθεια εντύπων και υλικών μηχανογράφησης και πολλαπλών εκτυπώσεων						
30-6613.001	Προμήθεια φωτοτυπιών σχεδίων	0,00	0,00	0,00	5.000,00	5.000,00	5.000,00

Κωδικός (ΚΑ)	Τίτλος	ΠΡΟΗΓΟΥΜΕΝΟ ΟΙΚΟΝΟΜΙΚΟ ΕΤΟΣ 2016			ΟΙΚΟΝΟΜΙΚΟ ΕΤΟΣ 2017		Αυξομειώσεις βάσει αναμορφώσεων
		Διαμορφωθέντα μέχρι 31/07/2016	Ενταλθέντα μέχρι 31/07/2016	Εκτίμηση Πληρ/ντων μέχρι 31/12/2016	Ψηφισθέντα υπό του Δ.Σ.	Επικυρωθέντα από την αρμόδια αρχή	
30-6613.005	Προμήθεια φωτοτυπιών σχεδίων	5.000,00	4.858,50	4.858,50	0,00	0,00	0,00
Σύνολο Κ.Α. 30-6613		5.000,00	4.858,50	4.858,50	5.000,00	5.000,00	5.000,00
30-6614	Λοιπές προμήθειες ειδών γραφείου	0,00	0,00	0,00	0,00	0,00	0,00
30-6615	Εκτυπώσεις, εκδόσεις, βιβλιοδετήσεις						
30-6615.001	ΠΡΟΜΗΘΕΙΑ ΒΙΒΛΙΩΝ ΔΙΑΦΟΡΩΝ ΕΚΔΟΣΕΩΝ - CD - ΠΕΡΙΟΔΙΚΩΝ	700,00	0,00	400,00	200,00	200,00	200,00
Σύνολο Κ.Α. 30-6615		700,00	0,00	400,00	200,00	200,00	200,00
Σύνολο Κ.Α. 30-661		6.200,00	4.858,50	5.714,82	5.700,00	5.700,00	5.700,00
30-662	Κλινοστρωμένες είδη κατασκήνωσης και τρόφιμα						
30-6621	Είδη κλινοστρωμών	0,00	0,00	0,00	0,00	0,00	0,00
30-6622	Είδη κατασκήνωσης	0,00	0,00	0,00	0,00	0,00	0,00
Σύνολο Κ.Α. 30-662		0,00	0,00	0,00	0,00	0,00	0,00
30-663	Είδη υγιεινής και καθαριότητας						
30-6631	Προμήθεια υγειονομικού και φαρμακευτικού υλικού	0,00	0,00	0,00	0,00	0,00	0,00
30-6632	Προμήθεια κτηνιατρικού υλικού	0,00	0,00	0,00	0,00	0,00	0,00
30-6633	Προμήθεια χημικού υλικού (απολυμαντικά, χημικά κλπ)	0,00	0,00	0,00	0,00	0,00	0,00
30-6634	Προμήθεια ειδών καθαριότητας και ευπρεπισμού	0,00	0,00	0,00	0,00	0,00	0,00
30-6635	Προμήθεια λοιπών ειδών υγιεινής και καθαριότητας	0,00	0,00	0,00	0,00	0,00	0,00
Σύνολο Κ.Α. 30-663		0,00	0,00	0,00	0,00	0,00	0,00
30-664	Καύσιμα και λιπαντικά						
30-6641	Προμήθεια καυσίμων και λιπαντικών για κίνηση μεταφορικών μέσων						

Κωδικός (ΚΑ)	Τίτλος	ΠΡΟΗΓΟΥΜΕΝΟ ΟΙΚΟΝΟΜΙΚΟ ΕΤΟΣ 2016			ΟΙΚΟΝΟΜΙΚΟ ΕΤΟΣ 2017		Αυξομειώσεις βάσει αναμορφώσεων
		Διαμορφωθέντα μέχρι 31/07/2016	Ενταλθέντα μέχρι 31/07/2016	Εκτίμηση Πληρ/ντων μέχρι 31/12/2016	Ψηφισθέντα υπό του Δ.Σ.	Επικυρωθέντα από την αρμόδια αρχή	
30-6641.001	Προμήθεια καυσίμων αυτ/των & μηχανημάτων 2016-2018	9.000,00	0,00	0,00	40.000,00	40.000,00	40.000,00
30-6641.002	Προμήθεια καυσίμων αυτ/των & μηχανημάτων 2014συν	36.000,00	14.912,60	25.564,46	6.000,00	6.000,00	6.000,00
Σύνολο Κ.Α. 30-6641		45.000,00	14.912,60	25.564,46	46.000,00	46.000,00	46.000,00
30-6642	Προμήθεια καυσίμων και λιπαντικών για κίνηση ανλτιοστασίων	0,00	0,00	0,00	0,00	0,00	0,00
30-6643	Προμήθεια καυσίμων για θέρμανση και φωτισμό	0,00	0,00	0,00	0,00	0,00	0,00
30-6644	Προμήθεια καυσίμων και λιπαντικών για λοιπές ανάγκες	0,00	0,00	0,00	0,00	0,00	0,00
Σύνολο Κ.Α. 30-664		45.000,00	14.912,60	25.564,46	46.000,00	46.000,00	46.000,00
30-665	Υλικό εκτυπώσεων, τυπογραφικών, βιβλιοδετικών και λοιπων εργασιών						
30-6651	Προμήθεια υλικού τοπογραφίσεων και σχεδιάσεων	0,00	0,00	0,00	0,00	0,00	0,00
30-6652	Προμήθεια φωτογραφικού υλικού	0,00	0,00	0,00	0,00	0,00	0,00
30-6653	Προμήθεια κινηματογραφικού υλικού	0,00	0,00	0,00	0,00	0,00	0,00
30-6654	Προμήθεια λοιπού υλικού	0,00	0,00	0,00	0,00	0,00	0,00
Σύνολο Κ.Α. 30-665		0,00	0,00	0,00	0,00	0,00	0,00
30-666	Υλικά συντήρησης κτιρίων και έργων						
30-6661	Υλικά συντήρησης και επισκευής κτιρίων	0,00	0,00	0,00	0,00	0,00	0,00
30-6662	Υλικά συντήρησης και επισκευής λοιπών εγκαταστάσεων						
30-6662.001	ΠΡΟΜΗΘΕΙΑ ΞΥΛΕΙΑΣ	0,00	0,00	0,00	24.800,00	24.800,00	24.800,00
30-6662.002	ΠΡΟΜΗΘΕΙΑ ΜΕΤΑΛΛΙΚΩΝ ΣΤΟΙΧΕΙΩΝ	0,00	0,00	0,00	24.800,00	24.800,00	24.800,00
30-6662.003	Προμήθεια ειδών κτιγαλερίας	15.000,00	3.459,08	8.000,00	15.000,00	15.000,00	15.000,00
30-6662.004	Προμήθεια χρωμάτων 2017	0,00	0,00	0,00	24.800,00	24.800,00	24.800,00

Κωδικός (ΚΑ)	Τίτλος	ΠΡΟΗΓΟΥΜΕΝΟ ΟΙΚΟΝΟΜΙΚΟ ΕΤΟΣ 2016			ΟΙΚΟΝΟΜΙΚΟ ΕΤΟΣ 2017		Αυξομειώσεις βάσει αναμορφώσεων
		Διαμορφωθέντα μέχρι 31/07/2016	Ενταλθέντα μέχρι 31/07/2016	Εκτίμηση Πληρ/ντων μέχρι 31/12/2016	Ψηφισθέντα υπό του Δ.Σ.	Επικυρωθέντα από την αρμόδια αρχή	
30-6662.005	Προμήθεια υαλοπινάκων	8.053,80	0,00	0,00	15.000,00	15.000,00	15.000,00
30-6662.006	Προμήθεια ξυλείας 2016	15.000,00	0,00	0,00	0,00	0,00	0,00
30-6662.007	Προμήθεια μεταλικών στοιχείων 2016	15.000,00	0,00	7.000,00	0,00	0,00	0,00
30-6662.008	Προμήθεια χρωμάτων 2016	15.000,00	0,00	4.500,00	0,00	0,00	0,00
30-6662.011	Προμήθεια χρωμάτων 2015 συν	14.998,77	14.548,81	14.548,81	0,00	0,00	0,00
30-6662.012	Προμήθεια αδρανών υλικών και τσιμεντοπλακών	0,00	0,00	0,00	24.800,00	24.800,00	24.800,00
Σύνολο Κ.Α. 30-6662		83.052,57	18.007,89	34.048,81	129.200,00	129.200,00	129.200,00
Σύνολο Κ.Α. 30-666		83.052,57	18.007,89	34.048,81	129.200,00	129.200,00	129.200,00
30-667	Ανταλλακτικά μηχανικού και λοιπού εξοπλισμού						
30-6671	Ανταλλακτικά μεταφορικών μέσων						
30-6671.001	Ανταλλακτικά οχημάτων παραγωγικής διαδικασίας 2016-2018	10.000,00	0,00	0,00	10.000,00	10.000,00	10.000,00
30-6671.002	Ανταλλακτικά μεταφορικών μέσων 2012 συν	0,00	0,00	0,00	0,00	0,00	0,00
30-6671.003	Προμήθεια ανταλλακτικών για τη συντήρηση λοιπών οχημάτων 2015 συν	17.700,00	0,00	500,00	15.000,00	15.000,00	15.000,00
30-6671.004	Ανταλλακτικά πλαίσιων οχημάτων παραγωγικής διαδικασίας 2014συν	15.754,47	3.416,70	5.857,20	0,00	0,00	0,00
30-6671.005	Προμήθεια ανταλλακτικών για συντήρηση λοιπών οχημάτων 2016-2018	5.000,00	0,00	0,00	5.000,00	5.000,00	5.000,00
30-6671.006	Προμήθεια ανταλ/κών για τη συντήρηση επιβατικών, φορτηγών μ.β. < 3,5 τν. διτρόχων & εργασίες ταχογράφων 2014συν	2.300,00	0,00	2.292,87	0,00	0,00	0,00
30-6671.007	Προμήθεια ελαστικών 2016 συν	4.000,00	0,00	1.500,00	4.000,00	4.000,00	4.000,00
30-6671.008	Προμήθεια ελαστικών 2013 συν	0,00	0,00	0,00	0,00	0,00	0,00
30-6671.009	Προμήθεια ελαστικών 2014συν	9.258,46	0,00	3.939,29	5.000,00	5.000,00	5.000,00

Κωδικός (ΚΑ)	Τίτλος	ΠΡΟΗΓΟΥΜΕΝΟ ΟΙΚΟΝΟΜΙΚΟ ΕΤΟΣ 2016			ΟΙΚΟΝΟΜΙΚΟ ΕΤΟΣ 2017		Αυξομειώσεις βάσει αναμορφώσεων
		Διαμορφωθέντα μέχρι 31/07/2016	Ενταλθέντα μέχρι 31/07/2016	Εκτίμηση Πληρ/ντων μέχρι 31/12/2016	Ψηφισθέντα υπό του Δ.Σ.	Επικυρωθέντα από την αρμόδια αρχή	
30-6671.010	Ανταλλακτικά υπερκατασκευών οχημάτων παραγωγικής διαδικασίας 2014 συν	5.410,18	2.201,72	3.000,00	0,00	0,00	0,00
30-6671.011	Προμήθεια ηλεκτρικών συσσωρευτών οχημάτων παραγωγικής διαδικασίας 2014 συν	5.166,00	0,00	0,00	5.166,00	5.166,00	5.166,00
Σύνολο Κ.Α. 30-6671		74.589,11	5.618,42	17.089,36	44.166,00	44.166,00	44.166,00
30-6672	Ανταλλακτικά λοιπών μηχανημάτων	0,00	0,00	0,00	0,00	0,00	0,00
30-6673	Ανταλλακτικά επίπλων και σκευών και λοιπού εξοπλισμού	0,00	0,00	0,00	0,00	0,00	0,00
Σύνολο Κ.Α. 30-667		74.589,11	5.618,42	17.089,36	44.166,00	44.166,00	44.166,00
30-668	Υλικά φαρμακείου						
30-6681	Υλικά φαρμακείου	0,00	0,00	0,00	0,00	0,00	0,00
30-6682	Λοιπά υλικά άμεσης ανάλωσης	0,00	0,00	0,00	0,00	0,00	0,00
Σύνολο Κ.Α. 30-668		0,00	0,00	0,00	0,00	0,00	0,00
30-669	Λοιπές προμήθειες						
30-6691	Προμήθεια ειδών σημαιοστολισμού και φωταγωγήσεων						
30-6691.001	Προμήθεια εορταστικού στολισμού οδών	15.000,00	0,00	0,00	20.000,00	20.000,00	20.000,00
Σύνολο Κ.Α. 30-6691		15.000,00	0,00	0,00	20.000,00	20.000,00	20.000,00
30-6692		0,00	0,00	0,00	0,00	0,00	0,00
30-6693		0,00	0,00	0,00	0,00	0,00	0,00
30-6699	Λοιπές προμήθειες αναλωσίμων						
30-6699.001	Προμήθεια μεταλλικών κιονίσκων πεζοδρομίων από μαντέμι 2016	15.000,00	0,00	0,00	0,00	0,00	0,00
30-6699.002	Προμήθεια ειδών οδοσήμανσης	0,00	0,00	0,00	74.400,00	74.400,00	74.400,00
30-6699.003	Προμήθεια μεταλλικών κιονίσκων πεζοδρομίων απο μαντέμι 2017	0,00	0,00	0,00	15.000,00	15.000,00	15.000,00

Κωδικός (ΚΑ)	Τίτλος	ΠΡΟΗΓΟΥΜΕΝΟ ΟΙΚΟΝΟΜΙΚΟ ΕΤΟΣ 2016			ΟΙΚΟΝΟΜΙΚΟ ΕΤΟΣ 2017		Αυξομειώσεις βάσει αναμορφώσεων
		Διαμορφωθέντα μέχρι 31/07/2016	Ενταλθέντα μέχρι 31/07/2016	Εκτίμηση Πληρ/ντων μέχρι 31/12/2016	Ψηφισθέντα υπό του Δ.Σ.	Επικυρωθέντα από την αρμόδια αρχή	
30-6699.004	ΠΡΟΜΗΘΕΙΑ ΕΤΟΙΜΟΥ ΨΥΧΡΟΥ ΣΥΣΚΕΥΑΣΜΕΝΟΥ ΑΣΦΑΛΤΟΜΙΓΜΑΤΟΣ	5.000,00	0,00	0,00	5.000,00	5.000,00	5.000,00
30-6699.005	ΠΡΟΜΗΘΕΙΑ ΥΛΙΚΩΝ ΟΔΙΚΗΣ ΣΗΜΑΝΣΗΣ 2015 συν	65.134,65	37.965,49	51.802,99	0,00	0,00	0,00
30-6699.006	Προμήθεια μεταλλικών κιονίσκων πεζοδρομίων από μαντέμι 2015 συν	2.269,35	2.269,35	2.269,35	0,00	0,00	0,00
Σύνολο Κ.Α. 30-6699		87.404,00	40.234,84	54.072,34	94.400,00	94.400,00	94.400,00
Σύνολο Κ.Α. 30-669		102.404,00	40.234,84	54.072,34	114.400,00	114.400,00	114.400,00
Σύνολο Κ.Α. 30-66		311.245,68	83.632,25	136.489,79	339.466,00	339.466,00	339.466,00
Σύνολο Κ.Α. 30-6		1.285.765,76	549.744,13	941.789,36	1.420.363,00	1.420.363,00	1.420.363,00
30-7	ΕΠΕΝΔΥΣΕΙΣ						
30-71	ΑΓΟΡΕΣ ΚΤΙΡΙΩΝ ΤΕΧΝΙΚΩΝ ΕΡΓΩΝ ΚΑΙ ΠΡΟΜΗΘΕΙΕΣ ΠΑΓΙΩΝ						
30-711	<i>Απαλλοτριώσεις και αγορές εδαφικών εκτάσεων</i>						
30-7111	<i>Απαλλοτριώσεις οικοπέδων και εδαφικών εκτάσεων</i>						
30-7111.001	Αποζημίωση απο απαλλοτρίωση	0,00	0,00	0,00	0,00	0,00	0,00
Σύνολο Κ.Α. 30-7111		0,00	0,00	0,00	0,00	0,00	0,00
30-7112	Αγορές οικοπέδων και εδαφικών εκτάσεων	0,00	0,00	0,00	0,00	0,00	0,00
Σύνολο Κ.Α. 30-711		0,00	0,00	0,00	0,00	0,00	0,00
30-712	<i>Απαλλοτριώσεις και αγορές κτιρίων τεχνικών έργων</i>						
30-7121	<i>Απαλλοτριώσεις κτιρίων - εγκαταστάσεων κτιρίων - τεχνικών έργων</i>						
30-7121.003		0,00	0,00	0,00	0,00	0,00	0,00
Σύνολο Κ.Α. 30-7121		0,00	0,00	0,00	0,00	0,00	0,00
30-7122	Αγορές κτιρίων εγκαταστάσεων κτιρίων - τεχνικών έργων	0,00	0,00	0,00	0,00	0,00	0,00
Σύνολο Κ.Α. 30-712		0,00	0,00	0,00	0,00	0,00	0,00

Κωδικός (ΚΑ)	Τίτλος	ΠΡΟΗΓΟΥΜΕΝΟ ΟΙΚΟΝΟΜΙΚΟ ΕΤΟΣ 2016			ΟΙΚΟΝΟΜΙΚΟ ΕΤΟΣ 2017		Αυξομειώσεις βάσει αναμορφώσεων
		Διαμορφωθέντα μέχρι 31/07/2016	Ενταλθέντα μέχρι 31/07/2016	Εκτίμηση Πληρ/ντων μέχρι 31/12/2016	Ψηφισθέντα υπό του Δ.Σ.	Επικυρωθέντα από την αρμόδια αρχή	
30-713	Προμήθειες παγίων						
30-7131	Μηχανήματα και λοιπός εξοπλισμός						
30-7131.001	Προμήθεια ανατρεπόμενων και μη φορτηγών έως 3,5τν	0,00	0,00	0,00	0,00	0,00	0,00
30-7131.002	Προμήθεια εκσκαφέα-φορτωτή	0,00	0,00	0,00	0,00	0,00	0,00
30-7131.003	Προμήθεια υδροφόρου	0,00	0,00	0,00	0,00	0,00	0,00
30-7131.004	Προμήθεια οχημάτος αναρρόφησης υδάτων & καθαρισμού φρεατίων	0,00	0,00	0,00	0,00	0,00	0,00
30-7131.005	Προμήθεια ελκυστήρα & επικαθήμενου ανοικτής κιβωτάμαξας μ.β. 40 τ.ν.	0,00	0,00	0,00	0,00	0,00	0,00
30-7131.006	Προμήθεια ειδικού εξοπλισμού τεχνιτών	0,00	0,00	0,00	0,00	0,00	0,00
	Σύνολο Κ.Α. 30-7131	0,00	0,00	0,00	0,00	0,00	0,00
30-7132	Μεταφορικά μέσα						
30-7132.001	Προμήθεια διτροχών	2.000,00	0,00	0,00	0,00	0,00	0,00
30-7132.002	ΠΡΟΜΗΘΕΙΑ 2 ΔΙΤΡΟΧΩΝ 2008 ΣΥΝ	0,00	0,00	0,00	0,00	0,00	0,00
	Σύνολο Κ.Α. 30-7132	2.000,00	0,00	0,00	0,00	0,00	0,00
30-7133	Έπιπλα σκέυη	0,00	0,00	0,00	0,00	0,00	0,00
30-7134	Ηλεκτρονικοί υπολογιστές και ηλεκτρονικά συγκροτήματα και λογισμικά						
30-7134.001	προμήθεια σχεδιαστικών προγραμμάτων- εφαρμογών	0,00	0,00	0,00	0,00	0,00	0,00
	Σύνολο Κ.Α. 30-7134	0,00	0,00	0,00	0,00	0,00	0,00
30-7135	Λοιπός εξοπλισμός						
30-7135.001	Προμήθεια εργαλείων τεχνιτών 2015 συν	17.000,00	16.147,21	16.147,21	0,00	0,00	0,00
30-7135.002	Προμήθεια εργαλείων τεχνιτών 2016 συν	10.000,00	0,00	0,00	0,00	0,00	0,00

Κωδικός (ΚΑ)	Τίτλος	ΠΡΟΗΓΟΥΜΕΝΟ ΟΙΚΟΝΟΜΙΚΟ ΕΤΟΣ 2016			ΟΙΚΟΝΟΜΙΚΟ ΕΤΟΣ 2017		Αυξομειώσεις βάσει αναμορφώσεων
		Διαμορφωθέντα μέχρι 31/07/2016	Ενταλθέντα μέχρι 31/07/2016	Εκτίμηση Πληρ/ντων μέχρι 31/12/2016	Ψηφισθέντα υπό του Δ.Σ.	Επικυρωθέντα από την αρμόδια αρχή	
30-7135.003	Προμήθεια πυροσβεστήρων κτιρίων-οχημάτων	400,00	0,00	0,00	400,00	400,00	400,00
30-7135.004	Προμήθεια τεντών	8.000,00	0,00	4.500,00	8.000,00	8.000,00	8.000,00
30-7135.005	Προμήθεια εργαλείων τεχνιτών 2017	0,00	0,00	0,00	17.000,00	17.000,00	17.000,00
30-7135.006	Προμήθεια εργαλείων τεχνιτών 2013 συν	0,00	0,00	0,00	0,00	0,00	0,00
30-7135.007	Προμήθεια ξύλινων σκιάστρων-πέργκολων για τους κοινόχρηστους χώρους του Δήμου	100.000,00	0,00	0,00	100.000,00	100.000,00	100.000,00
30-7135.008	ΠΡΟΜΗΘΕΙΑ ΞΥΛΙΝΟΥ ΟΙΚΙΣΚΟΥ	0,00	0,00	0,00	0,00	0,00	0,00
30-7135.009	Προμήθεια καθιστικών πάγκων	0,00	0,00	0,00	0,00	0,00	0,00
Σύνολο Κ.Α. 30-7135		135.400,00	16.147,21	20.647,21	125.400,00	125.400,00	125.400,00
Σύνολο Κ.Α. 30-713		137.400,00	16.147,21	20.647,21	125.400,00	125.400,00	125.400,00
Σύνολο Κ.Α. 30-71		137.400,00	16.147,21	20.647,21	125.400,00	125.400,00	125.400,00
30-73	ΕΡΓΑ						
30-731	Δαπάνες κατασκευής κτιρίων, έργων ιδιοκτησίας Δήμου						
30-7311	Δαπάνες κατασκευής επέκτασης και συμπλήρωσης κτιρίων ΟΤΑ	0,00	0,00	0,00	0,00	0,00	0,00
30-7312	Δαπάνες κατασκευής τεχνικών έργων ύδρευσης, άρδευσης και αποχέτευσης						
30-7312.001	Κατασκευή αποχετευτικών αγωγών & συνδέσεων κατεπειγούσης φύσεως	0,00	0,00	0,00	0,00	0,00	0,00
30-7312.002	Κατασκευή τμημάτων αγωγών και φρεατίων ομβρίων σε διάφορα σημεία του Δήμου	24.600,00	0,00	20.000,00	20.000,00	20.000,00	20.000,00
30-7312.003	Κατασκευή αγωγών & συνδέσεων με το αποχετευτικό δίκτυο σε διάφορα σημεία του Δήμου 2014ΣΥΝ	15.000,00	0,00	0,00	20.917,26	20.917,26	20.917,26
30-7312.004		0,00	0,00	0,00	0,00	0,00	0,00
30-7312.005	Κατασκευή αγωγών και συνδέσεων με το αποχετευτικό δίκτυο σε διάφορα σημεία του Δήμου κατεπειγούσης φύσεως 2015	0,00	0,00	0,00	0,00	0,00	0,00

Κωδικός (ΚΑ)	Τίτλος	ΠΡΟΗΓΟΥΜΕΝΟ ΟΙΚΟΝΟΜΙΚΟ ΕΤΟΣ 2016			ΟΙΚΟΝΟΜΙΚΟ ΕΤΟΣ 2017		Αυξομειώσεις βάσει αναμορφώσεων
		Διαμορφωθέντα μέχρι 31/07/2016	Ενταλθέντα μέχρι 31/07/2016	Εκτίμηση Πληρ/ντων μέχρι 31/12/2016	Ψηφισθέντα υπό του Δ.Σ.	Επικυρωθέντα από την αρμόδια αρχή	
30-7312.006	Καθαρισμός φρεατίων ομβρίων 2014 συν	0,00	0,00	0,00	0,00	0,00	0,00
30-7312.007	Αντιπλημμυρική προστασία διαφόρων οδών 2014	0,00	0,00	0,00	0,00	0,00	0,00
30-7312.008	Επισκευή κατεστραμμένων φρατίων ομβρίων στις οδούς α) Δαιδάλου και β) Αχιλλέως 2015 συν	11.892,21	11.713,25	11.713,25	0,00	0,00	0,00
30-7312.009	Αντιπλημμυρική προστασία διαφόρων οδών 2015	0,00	0,00	0,00	0,00	0,00	0,00
30-7312.010	Ανακατασκευή φρεατίου ομβρίων επί της Λ. Ποσειδώνος 23 συν	0,00	0,00	0,00	0,00	0,00	0,00
30-7312.011	Κατασκευή κατεπειγουσών συνδέσεων με το αποχ. δίκτυο 2012	0,00	0,00	0,00	0,00	0,00	0,00
30-7312.012	Ανακατασκευή αγωγού ομβρίων οδού Αγ. Κυριακής (απο Γράμμου - Ζησιμοπούλου) 2014 ΣΥΝ	0,00	0,00	0,00	0,00	0,00	0,00
30-7312.013	Πύκνωση φρεατίων ομβρίων 2013 συν	0,00	0,00	0,00	0,00	0,00	0,00
30-7312.014	Καθαρισμός φρεατίων ομβρίων 2015	0,00	0,00	0,00	0,00	0,00	0,00
Σύνολο Κ.Α. 30-7312		51.492,21	11.713,25	31.713,25	40.917,26	40.917,26	40.917,26
Σύνολο Κ.Α. 30-731		51.492,21	11.713,25	31.713,25	40.917,26	40.917,26	40.917,26
30-732	Δαπάνες κατασκευής παγίων (μόνιμων) εγκαταστάσεων κοινής χρήσεως						
30-7321	Κτιριακές εγκαταστάσεις κοινής χρήσης						
30-7321.001		0,00	0,00	0,00	0,00	0,00	0,00
Σύνολο Κ.Α. 30-7321		0,00	0,00	0,00	0,00	0,00	0,00
30-7322	Πλατείες πάρκα παιδότοποι	0,00	0,00	0,00	0,00	0,00	0,00
30-7323	Οδοί - οδοστρώματα						
30-7323.001	Ανακατασκευή παλαιών ασφαλτοταπήτων	0,00	0,00	0,00	300.000,00	300.000,00	300.000,00
30-7323.002	Ανακατασκευή παλαιών ασφαλτοταπήτων 2016	350.000,00	0,00	0,00	0,00	0,00	0,00

Κωδικός (ΚΑ)	Τίτλος	ΠΡΟΗΓΟΥΜΕΝΟ ΟΙΚΟΝΟΜΙΚΟ ΕΤΟΣ 2016			ΟΙΚΟΝΟΜΙΚΟ ΕΤΟΣ 2017		Αυξομειώσεις βάσει αναμορφώσεων
		Διαμορφωθέντα μέχρι 31/07/2016	Ενταλθέντα μέχρι 31/07/2016	Εκτίμηση Πληρ/ντων μέχρι 31/12/2016	Ψηφισθέντα υπό του Δ.Σ.	Επικυρωθέντα από την αρμόδια αρχή	
30-7323.003	Ανύψωση στομιών φρεατίων ΟΚΩ κατεπειγούσης φύσεως	0,00	0,00	0,00	24.800,00	24.800,00	24.800,00
30-7323.004	Διαμόρφωση κυκλοφοριακών ρυθμίσεων στη διασταύρωση Εθελοντών-Χρονοπούλου & Πραξιτέλους	50.000,00	0,00	0,00	0,00	0,00	0,00
30-7323.005	Ανύψωση στομιών φρεατίων ΟΚΩ σε διάφορα σημεία του Δήμου 2016	12.260,00	0,00	0,00	0,00	0,00	0,00
30-7323.006	Μικροεπισκευές κι επέκταση οδοσήμανσης	0,00	0,00	0,00	0,00	0,00	0,00
30-7323.007	Επισκευή λιθόστρωτων οδών του Δήμου, οδού Αχιλλέως και οδού Αγ. Αλεξάνδρου	0,00	0,00	0,00	0,00	0,00	0,00
30-7323.008	Ανακατασκευή κατεπειγούσης φύσεως συμβολής οδού Ναϊάδων & Αγ. Αλεξάνδρου 2015 συν	11.892,21	11.821,14	11.821,14	0,00	0,00	0,00
30-7323.009	Ανακατασκευή παλαιών ασφαλτοταπήτων 2015	0,00	0,00	0,00	0,00	0,00	0,00
30-7323.010	Διάνοιξη οδού Ανδρομάχης 2006 (συν.λογ.)	0,00	0,00	0,00	0,00	0,00	0,00
30-7323.011	Διαμόρφωση κόμβου Αγ. Σοφίας - Αγίου Πέτρου - Αχιλλέως - Τερψιθέας 2014 ΣΥΝ	0,00	0,00	0,00	0,00	0,00	0,00
30-7323.012	Ανακατασκευή παλαιών ασφαλτοταπήτων 2012 συν	0,00	0,00	0,00	0,00	0,00	0,00
30-7323.013	Ανύψωση στομιών φρεατίων ΟΚΩ κατεπειγούσης φύσεως 2015 συν	11.988,89	0,00	0,00	0,00	0,00	0,00
Σύνολο Κ.Α. 30-7323		436.141,10	11.821,14	11.821,14	324.800,00	324.800,00	324.800,00
30-7324	Πεζοδρόμια						
30-7324.001	Επισκευή επικίνδυνα φθαρμένων κρασπεδορείθρων σε διάφορα σημεία του Δήμου 2015 συν	11.891,34	11.307,76	11.307,76	0,00	0,00	0,00
30-7324.002	Ανακατασκευή φθαρμένων και επικίνδυνων πεζοδρομίων στην ευρύτερη περιοχή Αμφιθέας Π. Φαλήρου 2016 συν	350.000,00	0,00	0,00	246.994,87	246.994,87	246.994,87
30-7324.003	Ανακατασκευή φθαρμένων κι επικίνδυνων πεζοδρομίων	0,00	0,00	0,00	130.000,00	130.000,00	130.000,00
30-7324.004	Ανάπλαση πεζοδρομίων κάθετων οδών Αγ. Αλεξάνδρου από Πρωτέως έως Αιόλου	0,00	0,00	0,00	200.000,00	200.000,00	200.000,00

Κωδικός (ΚΑ)	Τίτλος	ΠΡΟΗΓΟΥΜΕΝΟ ΟΙΚΟΝΟΜΙΚΟ ΕΤΟΣ 2016			ΟΙΚΟΝΟΜΙΚΟ ΕΤΟΣ 2017		Αυξομειώσεις βάσει αναμορφώσεων
		Διαμορφωθέντα μέχρι 31/07/2016	Ενταλθέντα μέχρι 31/07/2016	Εκτίμηση Πληρ/ντων μέχρι 31/12/2016	Ψηφισθέντα υπό του Δ.Σ.	Επικυρωθέντα από την αρμόδια αρχή	
30-7324.005	Ανάπλαση πεζοδρομίων οδού Πεντέλης	0,00	0,00	0,00	140.000,00	140.000,00	140.000,00
30-7324.006	Ανακατασκευή φθαρμένων κι επικίνδυνων πεζοδρομίων 2010 συν	0,00	0,00	0,00	0,00	0,00	0,00
30-7324.007	Ανακατασκευή πεζοδρομίων Λ. Αμφιθέας (α' φάση) 2013 συν	0,00	0,00	0,00	0,00	0,00	0,00
30-7324.008	Ανακατασκευή φθαρμένων και επικίνδυνων πεζοδρομίων 2015 συν	155.700,66	155.382,27	155.382,27	0,00	0,00	0,00
30-7324.009	Ανάπλαση πεζοδρομίων κεντρικών οδών Π. Φαλήρου	0,00	0,00	0,00	0,00	0,00	0,00
30-7324.010	ΕΠΙΣΚΕΥΗ ΠΕΖΟΔΡΟΜΙΩΝ ΚΑΤΕΠΕΙΓΟΥΣΗΣ ΦΥΣΕΩΣ	0,00	0,00	0,00	0,00	0,00	0,00
30-7324.011	Ανακατασκευή τμημάτων πεζοδρομίων για την προσαρμογή των ρήσεων 2006 (συν. Λογ.)	0,00	0,00	0,00	0,00	0,00	0,00
Σύνολο Κ.Α. 30-7324		517.592,00	166.690,03	166.690,03	716.994,87	716.994,87	716.994,87
30-7325	Εγκαταστάσεις ηλ/σμού κοινής χρήσης						
30-7325.001	0,00	0,00	0,00	0,00	0,00	0,00
Σύνολο Κ.Α. 30-7325		0,00	0,00	0,00	0,00	0,00	0,00
30-7326	Λοιπές εγκαταστάσεις κοινής χρήσης						
30-7326.001	Κατασκευή ραμπών ΑΜΕΑ σε υφιστάμενα πεζοδρόμια	0,00	0,00	0,00	35.000,00	35.000,00	35.000,00
30-7326.002	Κατασκευή περίφραξης δημοτικού οικοπέδου στη συμβολή Αγ. Πέτρου & Κοραή	0,00	0,00	0,00	0,00	0,00	0,00
30-7326.003	Διαμόρφωση χώρου περιπάτου στην παραλία από Μπάτη έως Έδεμ	0,00	0,00	0,00	0,00	0,00	0,00
30-7326.004	Κατασκευή ραμπών και διαδρόμων ΑΜΕΑ στους κοινόχρηστους χώρους του Δήμου 2015 συν	29.487,81	28.318,21	28.318,21	0,00	0,00	0,00
Σύνολο Κ.Α. 30-7326		29.487,81	28.318,21	28.318,21	35.000,00	35.000,00	35.000,00
Σύνολο Κ.Α. 30-732		983.220,91	206.829,38	206.829,38	1.076.794,87	1.076.794,87	1.076.794,87
30-733	Επισκευές και συντηρήσεις παγίων εγκαταστάσεων κοινής χρήσεως						

Κωδικός (ΚΑ)	Τίτλος	ΠΡΟΗΓΟΥΜΕΝΟ ΟΙΚΟΝΟΜΙΚΟ ΕΤΟΣ 2016			ΟΙΚΟΝΟΜΙΚΟ ΕΤΟΣ 2017		Αυξομειώσεις βάσει αναμορφώσεων
		Διαμορφωθέντα μέχρι 31/07/2016	Ενταλθέντα μέχρι 31/07/2016	Εκτίμηση Πληρ/ντων μέχρι 31/12/2016	Ψηφισθέντα υπό του Δ.Σ.	Επικυρωθέντα από την αρμόδια αρχή	
30-7331	Κτιριακές εγκαταστάσεις κοινής χρήσης						
30-7331.001	Επισκευή κτιριακών εγκαταστάσεων λιμενίσκου αλιέων	0,00	0,00	0,00	0,00	0,00	0,00
Σύνολο Κ.Α. 30-7331		0,00	0,00	0,00	0,00	0,00	0,00
30-7332	Πλατείες πάρκα παιδότοποι						
30-7332.001	Συντήρηση & μικροεπισκευές πλατειών	0,00	0,00	0,00	0,00	0,00	0,00
30-7332.002	Επισκευή δαπέδου και εξοπλισμού δημοτικού κοινόχρηστου χώρου επί της οδού Λητούς 2015 συν	8.800,97	0,00	8.794,14	0,00	0,00	0,00
Σύνολο Κ.Α. 30-7332		8.800,97	0,00	8.794,14	0,00	0,00	0,00
30-7333	Οδοί - οδοστρώματα						
30-7333.001	Επισκευή κατεπειγούσης φύσεως τοπικών καθιζήσεων λιθόστρωτων οδών 2015 συν	11.647,00	11.577,40	11.577,40	0,00	0,00	0,00
30-7333.002	Συντήρηση οδικού δικτύου 2016 συν	60.000,00	0,00	0,00	18.085,86	18.085,86	18.085,86
30-7333.003	Συντήρηση και επισκευή λιθόστρωτων οδών κατεπειγούσης φύσεως	12.260,00	0,00	0,00	0,00	0,00	0,00
30-7333.004	Επισκευή τμηματικών καθιζήσεων οδοστρωμάτων κατεπειγούσης φύσεως	12.260,00	0,00	0,00	0,00	0,00	0,00
30-7333.005	Διαγράμμιση οδοστρωμάτων και διαβάσεων σχολικών συγκροτημάτων	12.260,00	0,00	0,00	0,00	0,00	0,00
30-7333.006	Ανύψωση στομιών φρεατίων ΟΚΩ σε διάφορα σημεία του Δήμου	0,00	0,00	0,00	0,00	0,00	0,00
30-7333.007	Αποκατάσταση κλίσεων διασταυρώσεων οδών 2014 συν	0,00	0,00	0,00	0,00	0,00	0,00
30-7333.008	Συντήρηση οδικού δικτύου	0,00	0,00	0,00	60.000,00	60.000,00	60.000,00
30-7333.009	Επισκευή καταστρώματος και εξοπλισμού οδού Αχιλλεύς	0,00	0,00	0,00	0,00	0,00	0,00
30-7333.010	Συντήρηση οδικού δικτύου 2012	0,00	0,00	0,00	0,00	0,00	0,00
30-7333.011	Συντήρηση οδικού δικτύου 2015 συν	36.805,87	36.529,44	36.529,44	0,00	0,00	0,00

Κωδικός (ΚΑ)	Τίτλος	ΠΡΟΗΓΟΥΜΕΝΟ ΟΙΚΟΝΟΜΙΚΟ ΕΤΟΣ 2016			ΟΙΚΟΝΟΜΙΚΟ ΕΤΟΣ 2017		Αυξομειώσεις βάσει αναμορφώσεων
		Διαμορφωθέντα μέχρι 31/07/2016	Ενταλθέντα μέχρι 31/07/2016	Εκτίμηση Πληρ/ντων μέχρι 31/12/2016	Ψηφισθέντα υπό του Δ.Σ.	Επικυρωθέντα από την αρμόδια αρχή	
30-7333.012	Επισκευή λιθόστρωτων οδών του Δήμου 2013 συν	0,00	0,00	0,00	0,00	0,00	0,00
30-7333.013	Αποκατάσταση τμηματικών καθιζήσεων οδοστρωμάτων κατεπειγούσης φύσεως 2013	0,00	0,00	0,00	0,00	0,00	0,00
30-7333.014	Επισκευή επειγούσης φύσεως επικίνδυνων καθιζήσεων λιθόστρωτων δρόμων 2014 συν	0,00	0,00	0,00	0,00	0,00	0,00
30-7333.015	Επισκευή επικίνδυνων επιφανειακών φθορών οδοστρωμάτων κατεπειγούσης φύσεως 2014 συν	0,00	0,00	0,00	0,00	0,00	0,00
Σύνολο Κ.Α. 30-7333		145.232,87	48.106,84	48.106,84	78.085,86	78.085,86	78.085,86
30-7334	Πεζοδρόμια						
30-7334.001	Συντήρηση και μικροεπισκευές πεζοδρομίων, νησίδων, τριγώνων πρασίνου 2016 συν	11.700,00	0,00	0,00	11.700,00	11.700,00	11.700,00
30-7334.002	Επισκευή επικίνδυνα φθαρμένων κρασπεδορείθρων σε διάφορα σημεία του Δήμου	0,00	0,00	0,00	20.000,00	20.000,00	20.000,00
30-7334.003	Επισκευή πεζοδρομίων Λεωφ.Αγ. Βαρβάρας και λοιπών εμπορικών οδών του Δήμου	0,00	0,00	0,00	100.000,00	100.000,00	100.000,00
30-7334.004	Συντήρηση και μικροεπισκευές πεζοδρομίων, νησίδων , τριγώνων πρασίνου 2017	0,00	0,00	0,00	8.000,00	8.000,00	8.000,00
30-7334.005	Διαμόρφωση πεζοδρομίου & ράμπας ΑΜΕΑ στην οδό Φοινίκων και ηλεκτροφωτισμός 2009 συν λογ	0,00	0,00	0,00	0,00	0,00	0,00
30-7334.006	Αντικατάσταση φθαρμένων κρασπεδορείθρων	0,00	0,00	0,00	0,00	0,00	0,00
30-7334.007		0,00	0,00	0,00	0,00	0,00	0,00
Σύνολο Κ.Α. 30-7334		11.700,00	0,00	0,00	139.700,00	139.700,00	139.700,00
30-7335	Εγκαταστάσεις ηλ/σμού κοινής χρήσης						
30-7335.001	0,00	0,00	0,00	0,00	0,00	0,00
Σύνολο Κ.Α. 30-7335		0,00	0,00	0,00	0,00	0,00	0,00
30-7336	Λοιπές μόνιμες εγκαταστάσεις κοινής χρήσεως						
30-7336.001	Συντήρηση καθιστικών πάγκων 2016 συν	11.700,00	0,00	0,00	11.700,00	11.700,00	11.700,00

Κωδικός (ΚΑ)	Τίτλος	ΠΡΟΗΓΟΥΜΕΝΟ ΟΙΚΟΝΟΜΙΚΟ ΕΤΟΣ 2016			ΟΙΚΟΝΟΜΙΚΟ ΕΤΟΣ 2017		Αυξομειώσεις βάσει αναμορφώσεων
		Διαμορφωθέντα μέχρι 31/07/2016	Ενταλθέντα μέχρι 31/07/2016	Εκτίμηση Πληρ/ντων μέχρι 31/12/2016	Ψηφισθέντα υπό του Δ.Σ.	Επικυρωθέντα από την αρμόδια αρχή	
30-7336.002	Κατεπείγουσες επισκευές φρεατίων ομβρίων	12.260,00	0,00	0,00	24.800,00	24.800,00	24.800,00
30-7336.003	Συντήρηση & επισκευή Τεντών & εγκαταστάσεων παραλίας 2016 συν	11.700,00	0,00	0,00	11.700,00	11.700,00	11.700,00
30-7336.004	Συντήρηση και επισκευή τεντών και εγκαταστάσεων παραλίας 2017	0,00	0,00	0,00	8.000,00	8.000,00	8.000,00
30-7336.005	Επισκευή & συντήρηση προστατευτικού κιγκλιδώματος παραλίας	0,00	0,00	0,00	6.000,00	6.000,00	6.000,00
30-7336.006	Επισκευή & συντήρηση προστατευτικού κιγκλιδώματος παραλίας 2016 συν	8.000,00	0,00	0,00	8.000,00	8.000,00	8.000,00
30-7336.007	Συντήρηση και επισκευή περιφράξεων Δημοτικών χώρων 2016 συν	11.700,00	0,00	0,00	11.700,00	11.700,00	11.700,00
30-7336.008	Συντήρηση και επισκευή περιφράξεων Δημοτικών χώρων	0,00	0,00	0,00	8.000,00	8.000,00	8.000,00
30-7336.009	Συντήρηση καθιστικών πάγκων 2017	0,00	0,00	0,00	8.000,00	8.000,00	8.000,00
Σύνολο Κ.Α. 30-7336		55.360,00	0,00	0,00	97.900,00	97.900,00	97.900,00
Σύνολο Κ.Α. 30-733		221.093,84	48.106,84	56.900,98	315.685,86	315.685,86	315.685,86
30-734	Έργα και δράσεις από χρηματοδοτήσεις του Εθνικού Στρατηγικού Πλαισίου Αναφοράς (ΕΣΠΑ)						
30-7341	Έργα και δράσεις από χρηματοδοτήσεις του Εθνικού Στρατηγικού Πλαισίου Αναφοράς (ΕΣΠΑ)						
30-7341.001	Ψηφιοποίηση & πολυκαναλική διάθεση του αρχείου του Ιδρύματος "Κων/νος Μητσotάκης" (I.K.M.) 2013 συν (ΕΣΠΑ με κωδικό MIS 373609 στο επιχειρησιακό πρόγραμμα "ΑΤΤΙΚΗ")	0,00	0,00	0,00	0,00	0,00	0,00
Σύνολο Κ.Α. 30-7341		0,00	0,00	0,00	0,00	0,00	0,00
Σύνολο Κ.Α. 30-734		0,00	0,00	0,00	0,00	0,00	0,00
Σύνολο Κ.Α. 30-73		1.255.806,96	266.649,47	295.443,61	1.433.397,99	1.433.397,99	1.433.397,99
30-74	ΜΕΛΕΤΕΣ, ΕΡΕΥΝΕΣ, ΠΕΙΡΑΜΑΤΙΚΕΣ ΕΡΓΑΣΙΕΣ ΚΑΙ ΕΙΔΙΚΕΣ ΔΑΠΑΝΕΣ						
30-741	Μελέτες - έρευνες και πειραματικές εργασίες						
30-7411	Μελέτες έρευνες για κατασκευές και επέκταση κτιρίων	0,00	0,00	0,00	0,00	0,00	0,00

Κωδικός (ΚΑ)	Τίτλος	ΠΡΟΗΓΟΥΜΕΝΟ ΟΙΚΟΝΟΜΙΚΟ ΕΤΟΣ 2016			ΟΙΚΟΝΟΜΙΚΟ ΕΤΟΣ 2017		Αυξομειώσεις βάσει αναμορφώσεων
		Διαμορφωθέντα μέχρι 31/07/2016	Ενταλθέντα μέχρι 31/07/2016	Εκτίμηση Πληρ/ντων μέχρι 31/12/2016	Ψηφισθέντα υπό του Δ.Σ.	Επικυρωθέντα από την αρμόδια αρχή	
30-7412	Μελέτες και έρευνες για κατασκευές και επέκταση τεχνικών έργων (πλην κτιρίων)						
30-7412.001	Τεχνοοικονομικές μελέτες	0,00	0,00	0,00	0,00	0,00	0,00
30-7412.002	Ακτομηχανική μελέτη αντιμετώπισης προσχώσεων στην περιοχή "ΜΠΑΤΗ"	0,00	0,00	0,00	0,00	0,00	0,00
	Σύνολο Κ.Α. 30-7412	0,00	0,00	0,00	0,00	0,00	0,00
30-7413	Λοιπές μελέτες						
30-7413.001	Μελέτες τοπικών κυκλοφοριακών ρυθμίσεων	10.000,00	0,00	0,00	5.000,00	5.000,00	5.000,00
	Σύνολο Κ.Α. 30-7413	10.000,00	0,00	0,00	5.000,00	5.000,00	5.000,00
	Σύνολο Κ.Α. 30-741	10.000,00	0,00	0,00	5.000,00	5.000,00	5.000,00
30-742	Ειδικές Δαπάνες						
30-7421	Δαπάνες εφαρμογής Σχεδίου πόλεως	0,00	0,00	0,00	0,00	0,00	0,00
30-7422	Δαπάνες κατεδάφισης αυθαιρέτων ή και επικίνδυνων κτισμάτων	0,00	0,00	0,00	0,00	0,00	0,00
30-7423	Δαπάνες κατεδάφισης ρυμοτομούμενων κτισμάτων						
30-7423.001		0,00	0,00	0,00	0,00	0,00	0,00
30-7423.002		0,00	0,00	0,00	0,00	0,00	0,00
	Σύνολο Κ.Α. 30-7423	0,00	0,00	0,00	0,00	0,00	0,00
30-7424	Αποζημιώσεις σε θιγόμενους από ρυμοτομία						
30-7424.001	Ρυμοτομούμενο κτίσμα οδού Κανάρη	0,00	0,00	0,00	0,00	0,00	0,00
	Σύνολο Κ.Α. 30-7424	0,00	0,00	0,00	0,00	0,00	0,00
30-7425	Λοιπές ειδικές δαπάνες	0,00	0,00	0,00	0,00	0,00	0,00
	Σύνολο Κ.Α. 30-742	0,00	0,00	0,00	0,00	0,00	0,00
	Σύνολο Κ.Α. 30-74	10.000,00	0,00	0,00	5.000,00	5.000,00	5.000,00

Κωδικός (ΚΑ)	Τίτλος	ΠΡΟΗΓΟΥΜΕΝΟ ΟΙΚΟΝΟΜΙΚΟ ΕΤΟΣ 2016			ΟΙΚΟΝΟΜΙΚΟ ΕΤΟΣ 2017		Αυξομειώσεις βάσει αναμορφώσεων
		Διαμορφωθέντα μέχρι 31/07/2016	Ενταλθέντα μέχρι 31/07/2016	Εκτίμηση Πληρ/ντων μέχρι 31/12/2016	Ψηφισθέντα υπό του Δ.Σ.	Επικυρωθέντα από την αρμόδια αρχή	
30-75	ΤΙΤΛΟΙ ΠΑΓΙΑΣ ΕΠΕΝΔΥΣΗΣ (ΣΥΜΜΕΤΟΧΕΣ ΣΕ ΕΠΙΧΟΡΗΓΗΣΕΙΣ)						
30-751	Συμμετοχές σε Δημοτικές Επιχειρήσεις						
30-7511	Συμμετοχή σε αμιγείς επιχειρήσεις του Δήμου	0,00	0,00	0,00	0,00	0,00	0,00
30-7512	Συμμετοχή σε αμιγείς Διαδημοτικές επιχειρήσεις (άρθρου 285 ΔΚΚ)	0,00	0,00	0,00	0,00	0,00	0,00
30-7513	Συμμετοχή σε λουπές επιχειρήσεις των ΟΤΑ (άρθρων 288-291 ΔΚΚ)	0,00	0,00	0,00	0,00	0,00	0,00
	Σύνολο Κ.Α. 30-751	0,00	0,00	0,00	0,00	0,00	0,00
30-752	Συμμετοχή σε λοιπές επιχειρήσεις και λοιπά νομικά πρόσωπα						
30-7521	Συμμετοχή σε λοιπές επιχειρήσεις και λοιπά νομικά πρόσωπα	0,00	0,00	0,00	0,00	0,00	0,00
	Σύνολο Κ.Α. 30-752	0,00	0,00	0,00	0,00	0,00	0,00
	Σύνολο Κ.Α. 30-75	0,00	0,00	0,00	0,00	0,00	0,00
	Σύνολο Κ.Α. 30-7	1.403.206,96	282.796,68	316.090,82	1.563.797,99	1.563.797,99	1.563.797,99
30-8	ΠΑΗΡΩΜΕΣ Π.Ο.Ε. & ΛΟΙΠΕΣ ΑΠΟΔΟΣΕΙΣ ΚΑΙ ΠΡΟΒΛΕΨΕΙΣ						
30-81	ΠΑΗΡΩΜΕΣ ΥΠΟΧΡΕΩΣΕΩΝ (Π.Ο.Ε.)						
30-811	Πληρωμές υποχρεώσεων λειτουργικών δαπανών (ΠΟΕ)						
30-8111	Αμοιβές και έξοδα προσωπικού						
30-8111.001	Αμοιβές και έξοδα προσωπικού	3.257,03	3.257,03	3.257,03	3.000,00	3.000,00	3.000,00
	Σύνολο Κ.Α. 30-8111	3.257,03	3.257,03	3.257,03	3.000,00	3.000,00	3.000,00
30-8112	Αμοιβές αρετών αρχόντων και τρίτων	0,00	0,00	0,00	0,00	0,00	0,00
30-8113	Αμοιβές και έξοδα τρίτων Παροχές τρίτων	0,00	0,00	0,00	0,00	0,00	0,00
30-8114	Φόροι - Τέλη	0,00	0,00	0,00	0,00	0,00	0,00

Κωδικός (ΚΑ)	Τίτλος	ΠΡΟΗΓΟΥΜΕΝΟ ΟΙΚΟΝΟΜΙΚΟ ΕΤΟΣ 2016			ΟΙΚΟΝΟΜΙΚΟ ΕΤΟΣ 2017		Αυξομειώσεις βάσει αναμορφώσεων
		Διαμορφωθέντα μέχρι 31/07/2016	Ενταλθέντα μέχρι 31/07/2016	Εκτίμηση Πληρ/ντων μέχρι 31/12/2016	Ψηφισθέντα υπό του Δ.Σ.	Επικυρωθέντα από την αρμόδια αρχή	
30-8115	Διάφορα έξοδα						
30-8115.001	Διαφορα έξοδα ΠΟΕ	26.400,45	20.287,98	20.287,98	20.000,00	20.000,00	20.000,00
Σύνολο Κ.Α. 30-8115		26.400,45	20.287,98	20.287,98	20.000,00	20.000,00	20.000,00
30-8116	Δαπάνες προμήθειας αναλωσίμων	0,00	0,00	0,00	0,00	0,00	0,00
30-8117	Λοιπά έξοδα						
30-8117.001	Αποδόσεις Κρατήσεων Παρελθόντων Οικονομικών Ετών (Ασφαλιστικές Εισφορές, Απόδοση Φόρων, Δανείων κλπ)	0,00	0,00	0,00	0,00	0,00	0,00
30-8117.002	Χαρτόσημο & ΟΓΑ Χαρτοσήμου Π.Ο.Ε. από εκμισθώσεις ακινήτων	0,00	0,00	0,00	0,00	0,00	0,00
Σύνολο Κ.Α. 30-8117		0,00	0,00	0,00	0,00	0,00	0,00
Σύνολο Κ.Α. 30-811		29.657,48	23.545,01	23.545,01	23.000,00	23.000,00	23.000,00
30-812	Πληρωμές επενδυτικών δαπανών (ΠΟΕ)						
30-8121	Αγορές κτιρίων τεχνικών έργων και προμήθειες παγίων	0,00	0,00	0,00	0,00	0,00	0,00
30-8122	Έργα						
30-8122.001	Έργα παρελθόντων ετών	58.419,60	40.921,90	40.921,90	60.000,00	60.000,00	60.000,00
Σύνολο Κ.Α. 30-8122		58.419,60	40.921,90	40.921,90	60.000,00	60.000,00	60.000,00
30-8123	Μελέτες Έρευνες πειραματικές εργασίες και ειδικές δαπάνες	0,00	0,00	0,00	0,00	0,00	0,00
Σύνολο Κ.Α. 30-812		58.419,60	40.921,90	40.921,90	60.000,00	60.000,00	60.000,00
30-813	Έκτακτα έξοδα (ΠΟΕ)						
30-8131	Φορολογικά πρόστιμα και προσυζητήσεις (ΠΟΕ)	0,00	0,00	0,00	0,00	0,00	0,00
30-8132	Προσυζητήσεις εισφορών Ασφαλιστικών Ταμείων (ΠΟΕ)	0,00	0,00	0,00	0,00	0,00	0,00
Σύνολο Κ.Α. 30-813		0,00	0,00	0,00	0,00	0,00	0,00

Κωδικός (ΚΑ)	Τίτλος	ΠΡΟΗΓΟΥΜΕΝΟ ΟΙΚΟΝΟΜΙΚΟ ΕΤΟΣ 2016			ΟΙΚΟΝΟΜΙΚΟ ΕΤΟΣ 2017		Αυξομειώσεις βάσει αναμορφώσεων
		Διαμορφωθέντα μέχρι 31/07/2016	Ενταλθέντα μέχρι 31/07/2016	Εκτίμηση Πληρ/ντων μέχρι 31/12/2016	Ψηφισθέντα υπό του Δ.Σ.	Επικυρωθέντα από την αρμόδια αρχή	
Σύνολο Κ.Α. 30-81		88.077,08	64.466,91	64.466,91	83.000,00	83.000,00	83.000,00
30-82	ΛΟΙΠΕΣ ΑΠΟΔΟΣΕΙΣ						
30-822	Απόδοση φόρων και λοιπών επιβαρύνσεως						
30-8224	Λοιπές αποδόσεις κρατήσεων υπέρ του Δημοσίου	0,00	0,00	0,00	0,00	0,00	0,00
Σύνολο Κ.Α. 30-822		0,00	0,00	0,00	0,00	0,00	0,00
30-823	Απόδοση Ασφαλιστικών εισφορών						
30-8232	Εισφορά για το εφάπαξ βοήθημα του Ν 103/75	0,00	0,00	0,00	0,00	0,00	0,00
Σύνολο Κ.Α. 30-823		0,00	0,00	0,00	0,00	0,00	0,00
30-824	Λοιπές εισπράξεις υπέρ τρίτων						
30-8242	Λοιπές κρατήσεις υπέρ τρίτων						
30-8242.001	Απόδοση 22% υπέρ ΕΥΔΑΠ	0,00	0,00	0,00	0,00	0,00	0,00
Σύνολο Κ.Α. 30-8242		0,00	0,00	0,00	0,00	0,00	0,00
Σύνολο Κ.Α. 30-824		0,00	0,00	0,00	0,00	0,00	0,00
30-825	Πάγια προκαταβολές						
30-8251	Πάγια προκαταβολή	0,00	0,00	0,00	0,00	0,00	0,00
Σύνολο Κ.Α. 30-825		0,00	0,00	0,00	0,00	0,00	0,00
30-826	Λοιπές επιστροφές						
30-8261	Λοιπές επιστροφές						
30-8261.001	Λοιπές επιστροφές	500,00	0,00	0,00	500,00	500,00	500,00
Σύνολο Κ.Α. 30-8261		500,00	0,00	0,00	500,00	500,00	500,00
30-8262	Επιστροφή χρημάτων λόγω ανάκλησης κατανομής χρηματοδότησης ΠΔΕ.	0,00	0,00	0,00	0,00	0,00	0,00

Κωδικός (ΚΑ)	Τίτλος	ΠΡΟΗΓΟΥΜΕΝΟ ΟΙΚΟΝΟΜΙΚΟ ΕΤΟΣ 2016			ΟΙΚΟΝΟΜΙΚΟ ΕΤΟΣ 2017		Αυξομειώσεις βάσει αναμορφώσεων
		Διαμορφωθέντα μέχρι 31/07/2016	Ενταλθέντα μέχρι 31/07/2016	Εκτίμηση Πληρ/ντων μέχρι 31/12/2016	Ψηφισθέντα υπό του Δ.Σ.	Επικυρωθέντα από την αρμόδια αρχή	
30-8263	Επιστροφή χρηματοδοτήσεων ΕΣΠΑ λόγω δημοσιονομικής διόρθωσης (ν.4314/2014).	0,00	0,00	0,00	0,00	0,00	0,00
Σύνολο Κ.Α. 30-826		500,00	0,00	0,00	500,00	500,00	500,00
Σύνολο Κ.Α. 30-82		500,00	0,00	0,00	500,00	500,00	500,00
30-83	Επιχορηγούμενες Πληρωμές Υποχρεώσεων Π.Ο.Ε.						
30-831	Πληρωμές υποχρεώσεων λειτουργικών δαπανών (ΠΟΕ)						
30-8311	Αμοιβές και έξοδα προσωπικού	0,00	0,00	0,00	0,00	0,00	0,00
30-8312	Αμοιβές αρετών αρχόντων και τρίτων	0,00	0,00	0,00	0,00	0,00	0,00
30-8313	Αμοιβές και έξοδα τρίτων Παροχές τρίτων	0,00	0,00	0,00	0,00	0,00	0,00
30-8314	Φόροι - Τέλη	0,00	0,00	0,00	0,00	0,00	0,00
30-8315	Διάφορα έξοδα	0,00	0,00	0,00	0,00	0,00	0,00
30-8316	Δαπάνες προμήθειας αναλωσίμων	0,00	0,00	0,00	0,00	0,00	0,00
30-8317	Λοιπά έξοδα						
30-8317.001	Αποδόσεις Κρατήσεων Παρελθόντων Οικονομικών Ετών (Ασφαλιστικές Εισφορές, Απόδοση Φόρων, Δανείων κλπ)	0,00	0,00	0,00	0,00	0,00	0,00
30-8317.002	Χαρτόσημο & ΟΓΑ Χαρτοσήμου Π.Ο.Ε. από εκμισθώσεις ακινήτων	0,00	0,00	0,00	0,00	0,00	0,00
Σύνολο Κ.Α. 30-8317		0,00	0,00	0,00	0,00	0,00	0,00
Σύνολο Κ.Α. 30-831		0,00	0,00	0,00	0,00	0,00	0,00
30-832	Πληρωμές επενδυτικών δαπανών (ΠΟΕ)						
30-8321	Αγορές κτιρίων τεχνικών έργων και προμήθειες παγίων	0,00	0,00	0,00	0,00	0,00	0,00
30-8322	Έργα	0,00	0,00	0,00	0,00	0,00	0,00

Κωδικός (ΚΑ)	Τίτλος	ΠΡΟΗΓΟΥΜΕΝΟ ΟΙΚΟΝΟΜΙΚΟ ΕΤΟΣ 2016			ΟΙΚΟΝΟΜΙΚΟ ΕΤΟΣ 2017		Αυξομειώσεις βάσει αναμορφώσεων
		Διαμορφωθέντα μέχρι 31/07/2016	Ενταλθέντα μέχρι 31/07/2016	Εκτίμηση Πληρ/ντων μέχρι 31/12/2016	Ψηφισθέντα υπό του Δ.Σ.	Επικυρωθέντα από την αρμόδια αρχή	
30-8323	Μελέτες Έρευνες πειραματικές εργασίες και ειδικές δαπάνες	0,00	0,00	0,00	0,00	0,00	0,00
Σύνολο Κ.Α. 30-832		0,00	0,00	0,00	0,00	0,00	0,00
30-833	Έκτακτα έξοδα (ΠΟΕ)						
30-8331	Φορολογικά πρόστιμα και προσαυξήσεις (ΠΟΕ)	0,00	0,00	0,00	0,00	0,00	0,00
30-8332	Προσαυξήσεις εισφορών Ασφαλιστικών Ταμείων (ΠΟΕ)	0,00	0,00	0,00	0,00	0,00	0,00
Σύνολο Κ.Α. 30-833		0,00	0,00	0,00	0,00	0,00	0,00
Σύνολο Κ.Α. 30-83		0,00	0,00	0,00	0,00	0,00	0,00
Σύνολο Κ.Α. 30-8		88.577,08	64.466,91	64.466,91	83.500,00	83.500,00	83.500,00
Σύνολο Κ.Α. 30		2.777.549,80	897.007,72	1.322.347,09	3.067.660,99	3.067.660,99	3.067.660,99
35	ΥΠΗΡΕΣΙΕΣ ΠΡΑΣΙΝΟΥ						
35-6	ΕΞΟΔΑ ΧΡΗΣΗΣ						
35-60	ΑΜΟΙΒΕΣ ΚΑΙ ΕΞΟΔΑ ΠΡΟΣΩΠΙΚΟΥ						
35-601	Αποδοχές μονίμων υπαλλήλων						
35-6011	Τακτικές αποδοχές (περιλαμβάνονται βασικός μισθός, δώρα εορτών, γενικά και ειδικά τακτικά επιδόματα)						
35-6011.001	Τακτικές αποδοχές μονίμων υπαλλήλων (μισθοί, δώρα κ.λ.π.)	240.000,00	137.998,04	236.568,07	225.000,00	225.000,00	225.000,00
35-6011.002	Παραπληγικό επίδομα τακτικών υπαλλήλων	771,00	771,00	771,00	0,00	0,00	0,00
Σύνολο Κ.Α. 35-6011		240.771,00	138.769,04	237.339,07	225.000,00	225.000,00	225.000,00
35-6012	Αποζημίωση υπερωριακής εργασίας και για εξαιρέσιμες ημέρες και νυκτερινές ώρες και λοιπές πρόσθετες αμοιβές						
35-6012.001	Αποζημίωση υπερωριακής & νυκτερινής απασχόλησης μονίμων υπαλλήλων	18.000,00	5.922,04	10.152,07	15.000,00	15.000,00	15.000,00
35-6012.002	Εκλογική αποζημίωση μονίμων υπαλλήλων	0,00	0,00	0,00	0,00	0,00	0,00
Σύνολο Κ.Α. 35-6012		18.000,00	5.922,04	10.152,07	15.000,00	15.000,00	15.000,00

Κωδικός (ΚΑ)	Τίτλος	ΠΡΟΗΓΟΥΜΕΝΟ ΟΙΚΟΝΟΜΙΚΟ ΕΤΟΣ 2016			ΟΙΚΟΝΟΜΙΚΟ ΕΤΟΣ 2017		Αυξομειώσεις βάσει αναμορφώσεων
		Διαμορφωθέντα μέχρι 31/07/2016	Ενταλθέντα μέχρι 31/07/2016	Εκτίμηση Πληρ/ντων μέχρι 31/12/2016	Ψηφισθέντα υπό του Δ.Σ.	Επικυρωθέντα από την αρμόδια αρχή	
35-6013	Εφάπαξ βοήθημα του Ν 103/75	0,00	0,00	0,00	0,00	0,00	0,00
Σύνολο Κ.Α. 35-601		258.771,00	144.691,08	247.491,14	240.000,00	240.000,00	240.000,00
35-602	Αποδοχές τακτικών υπαλλήλων με σύμβαση αορίστου χρόνου						
35-6021	Τακτικές αποδοχές (περιλαμβάνονται βασικός μισθός, δώρα εορτών, γενικά και ειδικά τακτικά επιδόματα)						
35-6021.001	Τακτικές αποδοχές υπαλλήλων αορίστου χρόνου	45.000,00	25.623,72	43.926,38	46.000,00	46.000,00	46.000,00
Σύνολο Κ.Α. 35-6021		45.000,00	25.623,72	43.926,38	46.000,00	46.000,00	46.000,00
35-6022	Αποζημίωση υπερωριακής εργασίας και για εξαιρέσιμες ημέρες και νυκτερινές ώρες και λοιπές πρόσθετες αμοιβές						
35-6022.001	Αποζημίωση υπερωριακής απασχόλησης αορίστου χρόνου	8.000,00	2.614,96	4.482,79	8.000,00	8.000,00	8.000,00
35-6022.002	Εκλογική αποζημίωση υπαλλήλων ΙΔΑΧ	0,00	0,00	0,00	0,00	0,00	0,00
Σύνολο Κ.Α. 35-6022		8.000,00	2.614,96	4.482,79	8.000,00	8.000,00	8.000,00
Σύνολο Κ.Α. 35-602		53.000,00	28.238,68	48.409,17	54.000,00	54.000,00	54.000,00
35-604	Αποδοχές εκτάκτων υπαλλήλων (επί σύμβαση εκτάκτων υπαλλήλων, ημερομισθίων φορομισθίων κ.λ.π.)						
35-6041	Τακτικές αποδοχές (περιλαμβάνονται βασικός μισθός, δώρα εορτών, γενικά και ειδικά τακτικά επιδόματα)	0,00	0,00	0,00	0,00	0,00	0,00
35-6042	Αποζημίωση υπερωριακής εργασίας και για εξαιρέσιμες ημέρες και νυκτερινές ώρες και λοιπές πρόσθετες αμοιβές	0,00	0,00	0,00	0,00	0,00	0,00
Σύνολο Κ.Α. 35-604		0,00	0,00	0,00	0,00	0,00	0,00
35-605	Εργοδοτικές εισφορές Δήμων και κοινοτήτων κοινωνικής ασφάλισης						
35-6051	Εργοδοτικές εισφορές προσωπικού με σύμβαση Δημοσίου Δικαίου						
35-6051.001	ΟΠΙΑΔ-ΤΥΔΚΥ εργοδοτική εισφορά μονίμων υπαλλήλων	26.000,00	13.137,46	22.521,36	11.500,00	11.500,00	11.500,00
35-6051.002	ΕΤΕΑ ΤΑΔΚΥ-ΤΕΑΔΥ εργοδοτική εισφορά μονίμων υπαλλήλων	6.500,00	3.355,16	5.751,70	6.500,00	6.500,00	6.500,00

Κωδικός (ΚΑ)	Τίτλος	ΠΡΟΗΓΟΥΜΕΝΟ ΟΙΚΟΝΟΜΙΚΟ ΕΤΟΣ 2016			ΟΙΚΟΝΟΜΙΚΟ ΕΤΟΣ 2017		Αυξομειώσεις βάσει αναμορφώσεων
		Διαμορφωθέντα μέχρι 31/07/2016	Ενταλθέντα μέχρι 31/07/2016	Εκτίμηση Πληρ/ντων μέχρι 31/12/2016	Ψηφισθέντα υπό του Δ.Σ.	Επικυρωθέντα από την αρμόδια αρχή	
35-6051.003	ΕΦΚΑ ΕΡΓΟΔΟΤΙΚΗ ΥΠΕΡ ΔΗΜΟΣΙΟΥ (Ν. 4387/16)	0,00	0,00	0,00	8.500,00	8.500,00	8.500,00
35-6051.004	ΕΤΑΑ - ΤΣΜΕΔΕ εργοδοτική εισφορά μονίμων υπαλλήλων	11.000,00	5.565,34	9.540,58	10.500,00	10.500,00	10.500,00
35-6051.005	ΥΓΕΙΟΝΟΜΙΚΗ ΠΕΡΙΘΑΛΨΗ ΔΗΜΟΣΙΟΥ ΕΡΓΟΔΟΤΙΚΗ ΕΙΣΦΟΡΑ ΜΟΝΙΜΩΝ ΥΠΑΛΛΗΛΩΝ	2.000,00	619,06	1.061,25	1.100,00	1.100,00	1.100,00
35-6051.006	ΕΤΕΑ-ΤΕΑΔΥ ΔΗΜΟΣΙΟΥ ΕΡΓΟΔΟΤΙΚΗ ΕΙΣΦΟΡΑ ΜΟΝΙΜΩΝ ΥΠΑΛΛΗΛΩΝ	1.000,00	383,85	658,03	1.000,00	1.000,00	1.000,00
Σύνολο Κ.Α. 35-6051		46.500,00	23.060,87	39.532,92	39.100,00	39.100,00	39.100,00
35-6052	Εργοδοτικές εισφορές υπαλλήλων με σύμβαση αορίστου χρόνου						
35-6052.001	ΙΚΑ εργοδοτική εισφορά υπαλλήλων αορίστου χρόνου	13.000,00	6.956,55	11.925,51	14.000,00	14.000,00	14.000,00
Σύνολο Κ.Α. 35-6052		13.000,00	6.956,55	11.925,51	14.000,00	14.000,00	14.000,00
35-6054	Εργοδοτικές εισφορές έκτακτου προσωπικού	0,00	0,00	0,00	0,00	0,00	0,00
35-6055	Λοιπές εργοδοτικές εισφορές	0,00	0,00	0,00	0,00	0,00	0,00
35-6056	Εργοδοτικές εισφορές Δήμων κοινωνικής ασφάλισης	0,00	0,00	0,00	0,00	0,00	0,00
Σύνολο Κ.Α. 35-605		59.500,00	30.017,42	51.458,43	53.100,00	53.100,00	53.100,00
35-606	Παρεπόμενες παροχές και έξοδα προσωπικού						
35-6061	Παροχές ένδυσης (ένδυση εργατοτεχνικού και ένστολου προσωπικού)						
35-6061.001	Προμήθεια γάλακτος 2015 συν	3.910,00	0,00	1.000,00	3.910,00	3.910,00	3.910,00
35-6061.002	Προμήθεια γάλακτος 2013 συν	0,00	0,00	0,00	0,00	0,00	0,00
35-6061.003	Προμήθεια γάλακτος 2014 συν	0,00	0,00	0,00	0,00	0,00	0,00
Σύνολο Κ.Α. 35-6061		3.910,00	0,00	1.000,00	3.910,00	3.910,00	3.910,00
35-6062	Έξοδα κηδείας αποβιούντων υπαλλήλων (άρ. 64 Ν. 3584/07)	1.000,00	0,00	0,00	1.000,00	1.000,00	1.000,00

Κωδικός (ΚΑ)	Τίτλος	ΠΡΟΗΓΟΥΜΕΝΟ ΟΙΚΟΝΟΜΙΚΟ ΕΤΟΣ 2016			ΟΙΚΟΝΟΜΙΚΟ ΕΤΟΣ 2017		Αυξομειώσεις βάσει αναμορφώσεων
		Διαμορφωθέντα μέχρι 31/07/2016	Ενταλθέντα μέχρι 31/07/2016	Εκτίμηση Πληρ/ντων μέχρι 31/12/2016	Ψηφισθέντα υπό του Δ.Σ.	Επικυρωθέντα από την αρμόδια αρχή	
35-6063	Λοιπές παροχές σε είδος (γυαλιά, άρβυλα, γάντια, γαλότσες, μάσκα κ.λ.π.) 2014 συν						
35-6063.000	Λοιπές παροχές σε είδος (γυαλιά, άρβυλα, γάντια, γαλότσες, μάσκα κ.λ.π.)	0,00	0,00	0,00	0,00	0,00	0,00
35-6063.001	Λοιπές παροχές σε είδος (γυαλιά, άρβυλα, γάντια, γαλότσες, μάσκα κ.λ.π.) 2017	0,00	0,00	0,00	2.000,00	2.000,00	2.000,00
35-6063.002	Λοιπές παροχές σε είδος (γυαλιά, άρβυλα, γάντια, γαλότσες, μάσκα κ.λ.π.) 2016 συν	5.000,00	0,00	0,00	5.000,00	5.000,00	5.000,00
	Σύνολο Κ.Α. 35-6063	5.000,00	0,00	0,00	7.000,00	7.000,00	7.000,00
	Σύνολο Κ.Α. 35-606	9.910,00	0,00	1.000,00	11.910,00	11.910,00	11.910,00
35-607	Δαπάνες πρόσληψης, εκπαίδευσης και επιμόρφωσης προσωπικού						
35-6072	Δαπάνες εκπαίδευσης προσωπικού (άρθρο 16 ΠΔ 23/2002)	0,00	0,00	0,00	0,00	0,00	0,00
	Σύνολο Κ.Α. 35-607	0,00	0,00	0,00	0,00	0,00	0,00
	Σύνολο Κ.Α. 35-60	381.181,00	202.947,18	348.358,74	359.010,00	359.010,00	359.010,00
35-61	ΑΜΟΙΒΕΣ ΑΙΡΕΤΩΝ ΚΑΙ ΤΡΙΤΩΝ						
35-611	Αμοιβές και έξοδα ελευθέρων επαγγελματιών						
35-6111	Αμοιβές νομικών και συμβολαιογράφων	0,00	0,00	0,00	0,00	0,00	0,00
35-6112	Αμοιβές τεχνικών	0,00	0,00	0,00	0,00	0,00	0,00
35-6114	Αμοιβές καλλιτεχνών	0,00	0,00	0,00	0,00	0,00	0,00
35-6115	Αμοιβές λογιστών	0,00	0,00	0,00	0,00	0,00	0,00
35-6117	Λοιπές αμοιβές λοιπων εκτελούντων ειδικές υπηρεσίες με την ιδιότητα του ελεύθερου επαγγελματία						
35-6117.001	Υπηρεσίες υποστήριξης του Δήμου Π. Φαλήρου για την αξιολογική προσέγγιση διαφοροποιημένων χωρικών ενοτήτων στα όρια του Δήμου Π. Φαλήρου και αξιολόγηση δυνατοτήτων ανάπτυξης με σχέδιο Δράσης για την ο	18.450,00	0,00	0,00	17.856,00	17.856,00	17.856,00

Κωδικός (ΚΑ)	Τίτλος	ΠΡΟΗΓΟΥΜΕΝΟ ΟΙΚΟΝΟΜΙΚΟ ΕΤΟΣ 2016			ΟΙΚΟΝΟΜΙΚΟ ΕΤΟΣ 2017		Αυξομειώσεις βάσει αναμορφώσεων
		Διαμορφωθέντα μέχρι 31/07/2016	Ενταλθέντα μέχρι 31/07/2016	Εκτίμηση Πληρ/ντων μέχρι 31/12/2016	Ψηφισθέντα υπό του Δ.Σ.	Επικυρωθέντα από την αρμόδια αρχή	
Σύνολο Κ.Α. 35-6117		18.450,00	0,00	0,00	17.856,00	17.856,00	17.856,00
Σύνολο Κ.Α. 35-611		18.450,00	0,00	0,00	17.856,00	17.856,00	17.856,00
35-614	Αμοιβές τρίτων με την ιδιότητα νομικού προσώπου						
35-6141	Αμοιβές νομικών προσώπων Δημοσίου Δικαίου	0,00	0,00	0,00	0,00	0,00	0,00
35-6142	Αμοιβές νομικών προσώπων ιδιωτικού δικαίου						
35-6142.001	Εργασία τριμματοποίησης υπολειμμάτων πρασίνου 2016 συν	24.600,00	0,00	0,00	15.875,44	15.875,44	15.875,44
35-6142.002	Εργασία τριμματοποίησης υπολειμμάτων πρασίνου 2017	0,00	0,00	0,00	8.266,66	8.266,66	8.266,66
35-6142.003	Εργασία κλαδέματος υψηλών & επικίνδυνων δένδρων, αφάνισης κορμών. 2016 συν	74.400,00	0,00	0,00	74.400,00	74.400,00	74.400,00
35-6142.004	Εργασία πρόληψης και περιορισμού ασθενειών σε δέντρα 2016 συν	24.600,00	0,00	0,00	2.544,48	2.544,48	2.544,48
35-6142.005	Εργασία κλαδέματος υψηλών & επικίνδυνων δένδρων, αφάνισης κορμών 2017	0,00	0,00	0,00	24.800,00	24.800,00	24.800,00
35-6142.006	Εργασία διαχείρισης γεοπληροφοριακής βάσης δεδομένων 2016 συν	15.000,00	0,00	0,00	15.000,00	15.000,00	15.000,00
35-6142.007	Εργασία πρόληψης και περιορισμού ασθενειών σε δέντρα 2017	0,00	0,00	0,00	8.266,66	8.266,66	8.266,66
35-6142.008	Καταπολέμηση κουνουπιών στο ρέμα Πικροδάφνης και στα φρεάτια ομβρίων	9.944,80	0,00	9.944,80	12.000,00	12.000,00	12.000,00
35-6142.009	Περισυλλογή & διαχείριση αδέσποτων ζώων 2015 συν	860,56	858,36	858,36	0,00	0,00	0,00
35-6142.010	Σίτιση αδέσποτων ζώων	9.000,00	3.068,60	7.000,00	10.000,00	10.000,00	10.000,00
35-6142.011	Εργασία κλαδέματος υψηλών και επικίνδυνων δένδρων , αφάνισης κορμών 2015 συν	52.772,41	52.772,41	52.772,41	0,00	0,00	0,00
35-6142.012	Περισυλλογή & διαχείριση αδέσποτων ζώων 2016 συν	18.146,34	1.043,08	12.000,00	0,00	0,00	0,00
35-6142.013	Εργασία πρόληψης & περιορισμού ασθενειών σε δέντρα 2015 συν	6.243,40	0,00	6.243,40	0,00	0,00	0,00
35-6142.014	Εργασία αποτέφρωσης νεκρών ζώων	0,00	0,00	0,00	5.000,00	5.000,00	5.000,00

Κωδικός (ΚΑ)	Τίτλος	ΠΡΟΗΓΟΥΜΕΝΟ ΟΙΚΟΝΟΜΙΚΟ ΕΤΟΣ 2016			ΟΙΚΟΝΟΜΙΚΟ ΕΤΟΣ 2017		Αυξομειώσεις βάσει αναμορφώσεων
		Διαμορφωθέντα μέχρι 31/07/2016	Ενταλθέντα μέχρι 31/07/2016	Εκτίμηση Πληρ/ντων μέχρι 31/12/2016	Ψηφισθέντα υπό του Δ.Σ.	Επικυρωθέντα από την αρμόδια αρχή	
35-6142.015	Εργασία διαχείρισης γεοπληροφοριακής βάσης δεδομένων 2015 συν	13.407,00	13.407,00	13.407,00	0,00	0,00	0,00
35-6142.016	Φύλαξη Πάρκου Φλοίσβου, Τροκαντερό και Αγ. Σκέπης 2016 συν	65.000,00	0,00	0,00	56.346,10	56.346,10	56.346,10
35-6142.017	Εργασία διαχείρισης γεοπληροφοριακής βάσης δεδομένων 2017	0,00	0,00	0,00	5.000,00	5.000,00	5.000,00
35-6142.018	Περισυλλογή & διαχείριση αδέσποτων ζώων 2017	0,00	0,00	0,00	20.000,00	20.000,00	20.000,00
35-6142.019	Φύλαξη Πάρκων Φλοίσβου, Τροκαντερό και Αγ. Σκέπης 2017	0,00	0,00	0,00	10.000,00	10.000,00	10.000,00
Σύνολο Κ.Α. 35-6142		313.974,51	71.149,45	102.225,97	267.499,34	267.499,34	267.499,34
Σύνολο Κ.Α. 35-614		313.974,51	71.149,45	102.225,97	267.499,34	267.499,34	267.499,34
35-616	Λοιπές αμοιβές και έξοδα τρίτων						
35-6162	Λοιπά έξοδα τρίτων	0,00	0,00	0,00	0,00	0,00	0,00
Σύνολο Κ.Α. 35-616		0,00	0,00	0,00	0,00	0,00	0,00
Σύνολο Κ.Α. 35-61		332.424,51	71.149,45	102.225,97	285.355,34	285.355,34	285.355,34
35-62	ΠΑΡΟΧΕΣ ΤΡΙΤΩΝ						
35-621	Παροχές παραγωγικής διαδικασίας						
35-6211	Αντίτιμο ηλεκτρικού ρεύματος για φωτισμό οδών, πλατειών και κοινόχρηστων χώρων και παραγωγικής διαδικασίας	50.000,00	11.267,00	30.000,00	70.000,00	70.000,00	70.000,00
35-6212	Φωταέριο και φυσικό αέριο παραγωγικής διαδικασίας	0,00	0,00	0,00	0,00	0,00	0,00
35-6213	Υδρευση πλατειών	150.000,00	26.517,00	100.000,00	170.000,00	170.000,00	170.000,00
Σύνολο Κ.Α. 35-621		200.000,00	37.784,00	130.000,00	240.000,00	240.000,00	240.000,00
35-623	Ενοίκια - Μισθώματα						
35-6231	Μισθώματα εδαφικών εκτάσεων γαιών	0,00	0,00	0,00	0,00	0,00	0,00

Κωδικός (ΚΑ)	Τίτλος	ΠΡΟΗΓΟΥΜΕΝΟ ΟΙΚΟΝΟΜΙΚΟ ΕΤΟΣ 2016			ΟΙΚΟΝΟΜΙΚΟ ΕΤΟΣ 2017		Αυξομειώσεις βάσει αναμορφώσεων
		Διαμορφωθέντα μέχρι 31/07/2016	Ενταλθέντα μέχρι 31/07/2016	Εκτίμηση Πληρ/ντων μέχρι 31/12/2016	Ψηφισθέντα υπό του Δ.Σ.	Επικυρωθέντα από την αρμόδια αρχή	
35-6232	Μισθώματα κτιρίων - Τεχνικών έργων ακινήτων	0,00	0,00	0,00	0,00	0,00	0,00
35-6233	Μισθώματα μηχανημάτων - Τεχνικών Εγκαταστάσεων						
35-6233.001	Μίσθωση μηχανήματος για την τριμματοποίηση υπολειμμάτων πρασίνου	0,00	0,00	0,00	0,00	0,00	0,00
	Σύνολο Κ.Α. 35-6233	0,00	0,00	0,00	0,00	0,00	0,00
35-6234	Μισθώματα μεταφορικών μέσων	0,00	0,00	0,00	0,00	0,00	0,00
35-6235	Μισθώματα επίπλων και λοιπού εξοπλισμού και σκευών και λοιπού εξοπλισμού	0,00	0,00	0,00	0,00	0,00	0,00
35-6236	Λοιπά μισθώματα	0,00	0,00	0,00	0,00	0,00	0,00
	Σύνολο Κ.Α. 35-623	0,00	0,00	0,00	0,00	0,00	0,00
35-624	Ενοίκια χρηματοδοτικής μίσθωσης leasing						
35-6241	Leasing εδαφικών εκτάσεων	0,00	0,00	0,00	0,00	0,00	0,00
35-6242	Leasing κτιρίων	0,00	0,00	0,00	0,00	0,00	0,00
35-6243	Leasing μηχανημάτων	0,00	0,00	0,00	0,00	0,00	0,00
35-6244	Leasing μεταφορικών μέσων	0,00	0,00	0,00	0,00	0,00	0,00
35-6245	Leasing Επίπλων και λοιπού εξοπλισμού	0,00	0,00	0,00	0,00	0,00	0,00
	Σύνολο Κ.Α. 35-624	0,00	0,00	0,00	0,00	0,00	0,00
35-625	Ασφάλιστρα						
35-6251	Ασφάλιστρα ακινήτων	0,00	0,00	0,00	0,00	0,00	0,00
35-6252	Ασφάλιστρα μηχανημάτων - Τεχνικών εγκαταστάσεων	0,00	0,00	0,00	0,00	0,00	0,00
35-6253	Ασφάλιστρα μεταφορικών μέσων						
35-6253.001	Ασφάλιστρα μεταφορικών μέσων 2017-2019	0,00	0,00	0,00	2.500,00	2.500,00	2.500,00

Κωδικός (ΚΑ)	Τίτλος	ΠΡΟΗΓΟΥΜΕΝΟ ΟΙΚΟΝΟΜΙΚΟ ΕΤΟΣ 2016			ΟΙΚΟΝΟΜΙΚΟ ΕΤΟΣ 2017		Αυξομειώσεις βάσει αναμορφώσεων
		Διαμορφωθέντα μέχρι 31/07/2016	Ενταλθέντα μέχρι 31/07/2016	Εκτίμηση Πληρ/ντων μέχρι 31/12/2016	Ψηφισθέντα υπό του Δ.Σ.	Επικυρωθέντα από την αρμόδια αρχή	
35-6253.002	Ασφάλιστρα μεταφορικών μέσων 2014-2017συν	4.065,71	1.965,48	4.065,71	2.100,00	2.100,00	2.100,00
Σύνολο Κ.Α. 35-6253		4.065,71	1.965,48	4.065,71	4.600,00	4.600,00	4.600,00
35-6254	Ασφάλιστρα επίπλων και λοιπού εξοπλισμού	0,00	0,00	0,00	0,00	0,00	0,00
35-6255	Λοιπά Ασφάλιστρα	0,00	0,00	0,00	0,00	0,00	0,00
Σύνολο Κ.Α. 35-625		4.065,71	1.965,48	4.065,71	4.600,00	4.600,00	4.600,00
35-626	Συντήρηση και επισκευή αγαθών διαρκούς χρήσης από τρίτους						
35-6261	Συντήρηση και επισκευή κτιρίων ακινήτων του Δήμου	0,00	0,00	0,00	0,00	0,00	0,00
35-6262	Συντήρηση και επισκευή λοιπών μονίμων εγκαταστάσεων						
35-6262.001	Εργασία φυτοτεχνικών διαμορφώσεων 2016	24.600,00	0,00	0,00	0,00	0,00	0,00
35-6262.002	Συντήρηση αυτόματου ποτίσματος (συμπ. ανταλλακτικών και αναλωσίμων)	18.703,46	0,00	18.703,46	20.000,00	20.000,00	20.000,00
35-6262.003	Εργασία συντήρησης πρασίνου Δήμου 2016 συν	26.624,66	0,00	0,00	4.471,25	4.471,25	4.471,25
35-6262.004	Εργασία φυτοτεχνικών διαμορφώσεων 2015 συν	22.623,79	22.623,79	22.623,79	0,00	0,00	0,00
35-6262.005	Εργασία διαμόρφωσης χώρων πρασίνου	0,00	0,00	0,00	0,00	0,00	0,00
35-6262.006	Εργασία εγκατάστασης αυτόματης άρδευσης	24.600,00	0,00	0,00	24.800,00	24.800,00	24.800,00
35-6262.007	Εργασία αποχλόασης	20.000,00	0,00	0,00	0,00	0,00	0,00
35-6262.008	Εργασία φυτοτεχνικών διαμορφώσεων	0,00	0,00	0,00	24.800,00	24.800,00	24.800,00
35-6262.009	Εργασία εγκατάστασης αυτόματης άρδευσης	0,00	0,00	0,00	0,00	0,00	0,00
35-6262.010	Συντήρηση νησίδας Λ. Αμφιθέας εντός των Διοικ/κών ορίων του Δήμου	23.235,60	7.487,78	7.487,78	24.800,00	24.800,00	24.800,00
35-6262.011	Εργασία συντήρησης πρασίνου Δήμου 2017	0,00	0,00	0,00	24.800,00	24.800,00	24.800,00

Κωδικός (ΚΑ)	Τίτλος	ΠΡΟΗΓΟΥΜΕΝΟ ΟΙΚΟΝΟΜΙΚΟ ΕΤΟΣ 2016			ΟΙΚΟΝΟΜΙΚΟ ΕΤΟΣ 2017		Αυξομειώσεις βάσει αναμορφώσεων
		Διαμορφωθέντα μέχρι 31/07/2016	Ενταλθέντα μέχρι 31/07/2016	Εκτίμηση Πληρ/ντων μέχρι 31/12/2016	Ψηφισθέντα υπό του Δ.Σ.	Επικυρωθέντα από την αρμόδια αρχή	
35-6262.012	Καλλιεργητικές περιποιήσεις & συντηρήσεις νησίδων (απο Εθελοντών έως Πυθαγόρα) 2012 συν	0,00	0,00	0,00	0,00	0,00	0,00
35-6262.013	Συντήρηση πάρκου και βότανόκηπου Φλοίσβου	0,00	0,00	0,00	0,00	0,00	0,00
Σύνολο Κ.Α. 35-6262		160.387,51	30.111,57	48.815,03	123.671,25	123.671,25	123.671,25
35-6263	Συντήρηση και επισκευή μεταφορικών μέσων						
35-6263.001	Συντήρηση αυτ/των (πλύσιμο - γρασάρισμα) 2017	0,00	0,00	0,00	500,00	500,00	500,00
35-6263.002	Συντήρηση αυτοκινήτων πλύσιμο - γρασάρισμα 2015 συν	200,00	0,00	50,00	0,00	0,00	0,00
35-6263.003	Συντήρηση αυτ/των (πλύσιμο - γρασάρισμα) 2016 συν	500,00	0,00	0,00	500,00	500,00	500,00
35-6263.004	Συντήρηση & επισκευή πλαισίων οχημάτων παραγωγικής διαδικασίας 2014συν	8.154,19	6.694,51	6.694,51	0,00	0,00	0,00
35-6263.005	Συντήρηση & επισκευή υπερκατασκευών οχημάτων παραγωγικής διαδικασίας 2014συν	4.215,98	0,00	1.000,00	0,00	0,00	0,00
35-6263.006	Συντήρηση ελαστικών αυτ/των (σμπ/νων αντ/κών & αναλωσίμων)2014 συν	1.193,10	0,00	0,00	615,00	615,00	615,00
35-6263.007	Συντήρηση & επισκευή οχημάτων παραγωγικής διαδικασίας 2016-2018	6.000,00	0,00	0,00	15.000,00	15.000,00	15.000,00
Σύνολο Κ.Α. 35-6263		20.263,27	6.694,51	7.744,51	16.615,00	16.615,00	16.615,00
35-6264	Συντήρηση και επισκευή λοιπών μηχανημάτων						
35-6264.001	Προμήθεια ανταλλακτικών & αναλωσίμων για συντήρηση εργαλείων & μηχανημάτων κηπουρών 2017	0,00	0,00	0,00	10.000,00	10.000,00	10.000,00
35-6264.002	Προμήθεια ανταλλακτικών κι αναλωσίμων για την συντήρηση εργαλείων και μηχανημάτων κηπουρών 2016 συν	15.000,00	0,00	0,00	17.000,00	17.000,00	17.000,00
35-6264.003	Προμήθεια ανταλλακτικών κι αναλωσίμων για την συντήρηση εργαλείων και μηχανημάτων κηπουρών 2014συν	7.000,00	0,00	4.000,00	0,00	0,00	0,00
Σύνολο Κ.Α. 35-6264		22.000,00	0,00	4.000,00	27.000,00	27.000,00	27.000,00

Κωδικός (ΚΑ)	Τίτλος	ΠΡΟΗΓΟΥΜΕΝΟ ΟΙΚΟΝΟΜΙΚΟ ΕΤΟΣ 2016			ΟΙΚΟΝΟΜΙΚΟ ΕΤΟΣ 2017		Αυξομειώσεις βάσει αναμορφώσεων
		Διαμορφωθέντα μέχρι 31/07/2016	Ενταλθέντα μέχρι 31/07/2016	Εκτίμηση Πληρ/ντων μέχρι 31/12/2016	Ψηφισθέντα υπό του Δ.Σ.	Επικυρωθέντα από την αρμόδια αρχή	
35-6265	Συντήρηση και επισκευή επίπλων και λοιπού εξοπλισμού σκευών και λοιπού εξοπλισμού	0,00	0,00	0,00	0,00	0,00	0,00
35-6266	Συντήρηση εφαρμογών - προγράμμάτων Η/Υ						
35-6266.000	Συντήρηση εφαρμογών - προγράμματος Η/Υ	0,00	0,00	0,00	0,00	0,00	0,00
35-6266.001	Συντήρηση εφαρμογών - προγράμματος Η/Υ	355,00	0,00	0,00	0,00	0,00	0,00
	Σύνολο Κ.Α. 35-6266	355,00	0,00	0,00	0,00	0,00	0,00
	Σύνολο Κ.Α. 35-626	203.005,78	36.806,08	60.559,54	167.286,25	167.286,25	167.286,25
35-627	Υδρευση, φωτισμός, καθαριότητα, αποκομιδή απορριμμάτων (λοιπές παροχές τρίτων)						
35-6271	Υδρευση δημοτικών κτιρίων κ.λπ.	0,00	0,00	0,00	0,00	0,00	0,00
35-6272	Άρδευση	0,00	0,00	0,00	0,00	0,00	0,00
35-6273	Φωτισμός και κίνηση (με ηλεκτρισμό ή φωταέριο) για δικές τους υπηρεσίες	0,00	0,00	0,00	0,00	0,00	0,00
35-6274	Δαπάνες καθαρισμού γραφείων	0,00	0,00	0,00	0,00	0,00	0,00
35-6275	Δαπάνες καθαρισμού φρεατίων, δεξαμενών κ.λπ.	0,00	0,00	0,00	0,00	0,00	0,00
35-6276	Δαπάνες εκκένωσης βόθρων	0,00	0,00	0,00	0,00	0,00	0,00
35-6277	Δαπάνες συλλογής και μεταφοράς στερεών αποβλήτων και ανακυκλώσιμων υλικών με υποχρεωτική ανάλυση στους ακόλουθους κατωτεροβάθ						
35-6277.001	Καθαρισμός παραλίας	20.000,00	0,00	10.000,00	20.000,00	20.000,00	20.000,00
35-6277.002	Απεντόμωση, μυοκτονία παραλίας & κοινοχρήστων χώρων 2013 συν	0,00	0,00	0,00	0,00	0,00	0,00
35-6277.003	Απεντόμωση, μυοκτονία παραλίας & κοινοχρήστων χώρων 2014 συν	0,00	0,00	0,00	0,00	0,00	0,00
35-6277.004	Νέες παροχές ΔΕΗ - ΟΤΕ - ΕΥΔΑΠ & επεκτάσεις	0,00	0,00	0,00	0,00	0,00	0,00
35-6277.005	Αποκατάσταση βλαβών ΔΕΗ, ΟΤΕ, ΕΥΔΑΠ	0,00	0,00	0,00	0,00	0,00	0,00

Κωδικός (ΚΑ)	Τίτλος	ΠΡΟΗΓΟΥΜΕΝΟ ΟΙΚΟΝΟΜΙΚΟ ΕΤΟΣ 2016			ΟΙΚΟΝΟΜΙΚΟ ΕΤΟΣ 2017		Αυξομειώσεις βάσει αναμορφώσεων
		Διαμορφωθέντα μέχρι 31/07/2016	Ενταλθέντα μέχρι 31/07/2016	Εκτίμηση Πληρ/ντων μέχρι 31/12/2016	Ψηφισθέντα υπό του Δ.Σ.	Επικυρωθέντα από την αρμόδια αρχή	
35-6277.006	Απεντόμωση - μυοκτονία παραλίας & κοινόχρηστων χώρων 2015 συν	6.844,80	0,00	6.844,80	0,00	0,00	0,00
Σύνολο Κ.Α. 35-6277		26.844,80	0,00	16.844,80	20.000,00	20.000,00	20.000,00
35-6278	Δαπάνες φύλαξης κτιρίων (αρθ.21 παρ.11 ν.3731/2008)	0,00	0,00	0,00	0,00	0,00	0,00
35-6279	Λοιπές δαπάνες για ύδρευση, άρδευση, φωτισμό, καθαριότητα						
35-6279.001	Νέες παροχές ΔΕΗ - ΟΤΕ - ΕΥΔΑΠ & επεκτάσεις	10.000,00	4.438,17	4.438,17	10.000,00	10.000,00	10.000,00
35-6279.002	Αποκατάσταση βλαβών ΔΕΗ, ΟΤΕ, ΕΥΔΑΠ	2.000,00	0,00	0,00	2.000,00	2.000,00	2.000,00
35-6279.003	Απεντόμωση, μυοκτονία παραλίας & κοινοχρήστων χώρων 2016 συν	10.500,00	0,00	0,00	6.844,80	6.844,80	6.844,80
35-6279.004	Απεντόμωση, μυοκτονία παραλίας & κοινοχρήστων χώρων 2017	0,00	0,00	0,00	4.100,00	4.100,00	4.100,00
Σύνολο Κ.Α. 35-6279		22.500,00	4.438,17	4.438,17	22.944,80	22.944,80	22.944,80
Σύνολο Κ.Α. 35-627		49.344,80	4.438,17	21.282,97	42.944,80	42.944,80	42.944,80
Σύνολο Κ.Α. 35-62		456.416,29	80.993,73	215.908,22	454.831,05	454.831,05	454.831,05
35-63	ΦΟΡΟΙ - ΤΕΛΗ						
35-631	Φόροι						
35-6312	Λοιποί φόροι						
35-6312.001	ΠΡΟΣΤΙΜΑ ΠΟΛΕΟΔΟΜΙΑΣ	0,00	0,00	0,00	0,00	0,00	0,00
Σύνολο Κ.Α. 35-6312		0,00	0,00	0,00	0,00	0,00	0,00
Σύνολο Κ.Α. 35-631		0,00	0,00	0,00	0,00	0,00	0,00
35-632	Τέλη κυκλοφορίας μεταφορικών μέσων						
35-6321	Τέλη κυκλοφορίας επιβατηγών αυτοκινήτων						
35-6321.000	Τέλη κυκλοφορίας επιβατηγών αυτοκινήτων	300,00	0,00	0,00	0,00	0,00	0,00

Κωδικός (ΚΑ)	Τίτλος	ΠΡΟΗΓΟΥΜΕΝΟ ΟΙΚΟΝΟΜΙΚΟ ΕΤΟΣ 2016			ΟΙΚΟΝΟΜΙΚΟ ΕΤΟΣ 2017		Αυξομειώσεις βάσει αναμορφώσεων
		Διαμορφωθέντα μέχρι 31/07/2016	Ενταλθέντα μέχρι 31/07/2016	Εκτίμηση Πληρ/ντων μέχρι 31/12/2016	Ψηφισθέντα υπό του Δ.Σ.	Επικυρωθέντα από την αρμόδια αρχή	
35-6321.001	Τέλη κυκλοφορίας επιβατηγών αυτοκινήτων	0,00	0,00	0,00	400,00	400,00	400,00
Σύνολο Κ.Α. 35-6321		300,00	0,00	0,00	400,00	400,00	400,00
35-6322	Τέλη κυκλοφορίας φορτηγών αυτοκινήτων						
35-6322.000	Τέλη κυκλοφορίας φορτηγών αυτοκινήτων	3.500,00	0,00	0,00	0,00	0,00	0,00
35-6322.001	Τέλη κυκλοφορίας φορτηγών αυτοκινήτων	0,00	0,00	0,00	4.500,00	4.500,00	4.500,00
Σύνολο Κ.Α. 35-6322		3.500,00	0,00	0,00	4.500,00	4.500,00	4.500,00
35-6323	Λοιπά τέλη κυκλοφορίας						
35-6323.001	ΚΤΕΟ	2.500,00	1.100,00	1.100,00	2.500,00	2.500,00	2.500,00
Σύνολο Κ.Α. 35-6323		2.500,00	1.100,00	1.100,00	2.500,00	2.500,00	2.500,00
Σύνολο Κ.Α. 35-632		6.300,00	1.100,00	1.100,00	7.400,00	7.400,00	7.400,00
Σύνολο Κ.Α. 35-63		6.300,00	1.100,00	1.100,00	7.400,00	7.400,00	7.400,00
35-64	ΛΟΙΠΑ ΓΕΝΙΚΑ ΕΞΟΔΑ						
35-641	Έξοδα μεταφορών						
35-6411	Έξοδα κίνησης ιδιοκτητών μεταφορικών μέσων (καύσιμα, λιπαντικά, διόδια κλπ)	0,00	0,00	0,00	0,00	0,00	0,00
35-6412	Έξοδα μεταφοράς αγαθών φορτοεκφορτωτικά	0,00	0,00	0,00	0,00	0,00	0,00
35-6413	Μεταφορές προσώπων	0,00	0,00	0,00	0,00	0,00	0,00
35-6414	Μεταφορές εν γένει	0,00	0,00	0,00	0,00	0,00	0,00
Σύνολο Κ.Α. 35-641		0,00	0,00	0,00	0,00	0,00	0,00
35-642	Οδοιπορικά έξοδα και έξοδα ταξιδίων						
35-6422	Οδοιπορικά έξοδα και αποζημίωση μετακινούμενων υπαλλήλων	0,00	0,00	0,00	0,00	0,00	0,00

Κωδικός (ΚΑ)	Τίτλος	ΠΡΟΗΓΟΥΜΕΝΟ ΟΙΚΟΝΟΜΙΚΟ ΕΤΟΣ 2016			ΟΙΚΟΝΟΜΙΚΟ ΕΤΟΣ 2017		Αυξομειώσεις βάσει αναμορφώσεων
		Διαμορφωθέντα μέχρι 31/07/2016	Ενταλθέντα μέχρι 31/07/2016	Εκτίμηση Πληρ/ντων μέχρι 31/12/2016	Ψηφισθέντα υπό του Δ.Σ.	Επικυρωθέντα από την αρμόδια αρχή	
35-6423	Οδοιπορικά έξοδα και αποζημίωση τρίτων	0,00	0,00	0,00	0,00	0,00	0,00
Σύνολο Κ.Α. 35-642		0,00	0,00	0,00	0,00	0,00	0,00
35-646	Έξοδα δημοσιεύσεων						
35-6461	Έξοδα δημοσίευσης οικονομικών καταστάσεων	0,00	0,00	0,00	0,00	0,00	0,00
35-6462	Δημοσίευση προκηρύξεων	4.000,00	0,00	2.500,00	4.000,00	4.000,00	4.000,00
35-6463	Έξοδα λοιπών δημοσιεύσεων	500,00	0,00	0,00	500,00	500,00	500,00
Σύνολο Κ.Α. 35-646		4.500,00	0,00	2.500,00	4.500,00	4.500,00	4.500,00
35-647	Έξοδα καλλιτεχνικών, αθλητικών και κοινωνικών δραστηριοτήτων						
35-6471	Έξοδα πολιτιστικών δραστηριοτήτων						
35-6471.001	Διοργάνωση εκδηλώσεων για την ημέρα περιβάλλοντος	1.000,00	0,00	0,00	1.000,00	1.000,00	1.000,00
Σύνολο Κ.Α. 35-6471		1.000,00	0,00	0,00	1.000,00	1.000,00	1.000,00
35-6472	Έξοδα αθλητικών δραστηριοτήτων	0,00	0,00	0,00	0,00	0,00	0,00
35-6473	Έξοδα οργάνωσης κοινωνικών δραστηριοτήτων						
35-6473.001	Έξοδα οργάνωσης κοινωνικών δραστηριοτήτων	1.000,00	0,00	0,00	1.000,00	1.000,00	1.000,00
35-6473.002	Προμήθεια εντύπων και λοιπών ειδών για τις εκδηλώσεις της Παγκόσμιας Ημέρας Περιβάλλοντος	0,00	0,00	0,00	0,00	0,00	0,00
35-6473.003	Δρόμενα με αφορμή της Παγκόσμιας Ημέρας Περιβάλλοντος	0,00	0,00	0,00	0,00	0,00	0,00
Σύνολο Κ.Α. 35-6473		1.000,00	0,00	0,00	1.000,00	1.000,00	1.000,00
35-6474	Έξοδα λοιπών παρεμφερών δραστηριοτήτων	0,00	0,00	0,00	0,00	0,00	0,00
Σύνολο Κ.Α. 35-647		2.000,00	0,00	0,00	2.000,00	2.000,00	2.000,00
35-648	Έξοδα κατασκηνώσεων εξοχών και συσσιτίων						

Κωδικός (ΚΑ)	Τίτλος	ΠΡΟΗΓΟΥΜΕΝΟ ΟΙΚΟΝΟΜΙΚΟ ΕΤΟΣ 2016			ΟΙΚΟΝΟΜΙΚΟ ΕΤΟΣ 2017		Αυξομειώσεις βάσει αναμορφώσεων
		Διαμορφωθέντα μέχρι 31/07/2016	Ενταλθέντα μέχρι 31/07/2016	Εκτίμηση Πληρ/ντων μέχρι 31/12/2016	Ψηφισθέντα υπό του Δ.Σ.	Επικυρωθέντα από την αρμόδια αρχή	
35-6481	Έξοδα λειτουργίας συσσιτίων	0,00	0,00	0,00	0,00	0,00	0,00
35-6482	Έξοδα λειτουργίας κατασκηνώσεων εξοχών	0,00	0,00	0,00	0,00	0,00	0,00
35-6483	Έξοδα οργάνωσης και εκτέλεσης αθλητικών, πολιτιστικών κ.λ.π. εκδηλώσεων στις κατασκηνώσεις	0,00	0,00	0,00	0,00	0,00	0,00
35-6484	Λοιπά έξοδα κατασκηνώσεων εξοχών	0,00	0,00	0,00	0,00	0,00	0,00
Σύνολο Κ.Α. 35-648		0,00	0,00	0,00	0,00	0,00	0,00
Σύνολο Κ.Α. 35-64		6.500,00	0,00	2.500,00	6.500,00	6.500,00	6.500,00
35-66	ΔΑΠΑΝΕΣ ΠΡΟΜΗΘΕΙΑΣ ΑΝΑΛΩΣΙΜΩΝ						
35-661	Έντυπα, βιβλία, γραφική ύλη, εκδόσεις						
35-6611	Προμήθεια βιβλίων κλπ						
35-6611.000	Προμήθεια βιβλίων κλπ	0,00	0,00	0,00	0,00	0,00	0,00
35-6611.001	Προμήθεια βιβλίων υπηρεσιών	500,00	0,00	0,00	500,00	500,00	500,00
Σύνολο Κ.Α. 35-6611		500,00	0,00	0,00	500,00	500,00	500,00
35-6612	Προμήθεια γραφικής ύλης και λοιπά υλικά γραφείου	0,00	0,00	0,00	0,00	0,00	0,00
35-6613	Προμήθεια εντύπων και υλικών μηχανογράφησης και πολλαπλών εκτυπώσεων						
35-6613.001	Προμήθεια εντύπων υπηρεσιών	500,00	0,00	448,13	1.000,00	1.000,00	1.000,00
Σύνολο Κ.Α. 35-6613		500,00	0,00	448,13	1.000,00	1.000,00	1.000,00
35-6614	Λοιπές προμήθειες ειδών γραφείου	0,00	0,00	0,00	0,00	0,00	0,00
35-6615	Εκτυπώσεις, εκδόσεις, βιβλιοδετήσεις						
35-6615.001	Προμήθεια βιβλίων διαφόρων εκδόσεων,περιοδικών,CD	0,00	0,00	0,00	0,00	0,00	0,00
Σύνολο Κ.Α. 35-6615		0,00	0,00	0,00	0,00	0,00	0,00

Κωδικός (ΚΑ)	Τίτλος	ΠΡΟΗΓΟΥΜΕΝΟ ΟΙΚΟΝΟΜΙΚΟ ΕΤΟΣ 2016			ΟΙΚΟΝΟΜΙΚΟ ΕΤΟΣ 2017		Αυξομειώσεις βάσει αναμορφώσεων
		Διαμορφωθέντα μέχρι 31/07/2016	Ενταλθέντα μέχρι 31/07/2016	Εκτίμηση Πληρ/ντων μέχρι 31/12/2016	Ψηφισθέντα υπό του Δ.Σ.	Επικυρωθέντα από την αρμόδια αρχή	
Σύνολο Κ.Α. 35-661		1.000,00	0,00	448,13	1.500,00	1.500,00	1.500,00
35-662	Κλινοστρωμένες είδη κατασκήνωσης και τρόφιμα						
35-6621	Είδη κλινοστρωμών	0,00	0,00	0,00	0,00	0,00	0,00
35-6622	Είδη κατασκήνωσης	0,00	0,00	0,00	0,00	0,00	0,00
Σύνολο Κ.Α. 35-662		0,00	0,00	0,00	0,00	0,00	0,00
35-663	Είδη υγιεινής και καθαριότητας						
35-6631	Προμήθεια υγειονομικού και φαρμακευτικού υλικού	0,00	0,00	0,00	0,00	0,00	0,00
35-6632	Προμήθεια κτηνιατρικού υλικού	0,00	0,00	0,00	0,00	0,00	0,00
35-6633	Προμήθεια χημικού υλικού (απολυμαντικά, χημικά κλπ)	0,00	0,00	0,00	0,00	0,00	0,00
35-6634	Προμήθεια ειδών καθαριότητας και ευπρεπισμού						
35-6634.001	Προμήθεια ειδών καθαριότητας (σκούπες)	0,00	0,00	0,00	0,00	0,00	0,00
35-6634.002	Προμήθεια ειδών καθαριότητας (σάκων απορριμάτων σκύλων)	600,00	0,00	0,00	600,00	600,00	600,00
Σύνολο Κ.Α. 35-6634		600,00	0,00	0,00	600,00	600,00	600,00
35-6635	Προμήθεια λοιπών ειδών υγιεινής και καθαριότητας	0,00	0,00	0,00	0,00	0,00	0,00
Σύνολο Κ.Α. 35-663		600,00	0,00	0,00	600,00	600,00	600,00
35-664	Καύσιμα και λιπαντικά						
35-6641	Προμήθεια καυσίμων και λιπαντικών για κίνηση μεταφορικών μέσων						
35-6641.001	Προμήθεια καυσίμων αυτ/των & μηχανημάτων 2016-2018	6.000,00	0,00	0,00	30.000,00	30.000,00	30.000,00
35-6641.002	Προμήθεια λιπαντικών 2016-2018	6.000,00	0,00	0,00	6.000,00	6.000,00	6.000,00
35-6641.003	Προμήθεια λιπαντικών 2014συν	7.000,00	0,00	4.504,46	0,00	0,00	0,00

Κωδικός (ΚΑ)	Τίτλος	ΠΡΟΗΓΟΥΜΕΝΟ ΟΙΚΟΝΟΜΙΚΟ ΕΤΟΣ 2016			ΟΙΚΟΝΟΜΙΚΟ ΕΤΟΣ 2017		Αυξομειώσεις βάσει αναμορφώσεων
		Διαμορφωθέντα μέχρι 31/07/2016	Ενταλθέντα μέχρι 31/07/2016	Εκτίμηση Πληρ/ντων μέχρι 31/12/2016	Ψηφισθέντα υπό του Δ.Σ.	Επικυρωθέντα από την αρμόδια αρχή	
35-6641.004	Προμήθεια λιπαντικών 2015 συν	3.500,00	0,00	3.158,94	0,00	0,00	0,00
35-6641.005	ΤΑΔΚΥ - ΤΕΑΔΥ προμήθειας καυσίμων	0,00	0,00	0,00	0,00	0,00	0,00
35-6641.006	ΤΑΔΚΥ - ΤΠΔΥ προμήθειας καυσίμων	0,00	0,00	0,00	0,00	0,00	0,00
35-6641.007	Προμήθεια καυσίμων αυτοκινήτων & μηχ/των 2014συν	28.000,00	6.325,54	10.843,78	6.000,00	6.000,00	6.000,00
Σύνολο Κ.Α. 35-6641		50.500,00	6.325,54	18.507,18	42.000,00	42.000,00	42.000,00
35-6642	Προμήθεια καυσίμων και λιπαντικών για κίνηση ανλτιοστασίων	0,00	0,00	0,00	0,00	0,00	0,00
35-6643	Προμήθεια καυσίμων για θέρμανση και φωτισμό	0,00	0,00	0,00	0,00	0,00	0,00
35-6644	Προμήθεια καυσίμων και λιπαντικών για λοιπές ανάγκες	0,00	0,00	0,00	0,00	0,00	0,00
Σύνολο Κ.Α. 35-664		50.500,00	6.325,54	18.507,18	42.000,00	42.000,00	42.000,00
35-665	Υλικό εκτύπωσης, τυπογραφικών, βιβλιοδετικών και λοιπων εργασιών						
35-6651	Προμήθεια υλικού τοπογραφίσεων και σχεδιάσεων	0,00	0,00	0,00	0,00	0,00	0,00
35-6652	Προμήθεια φωτογραφικού υλικού						
35-6652.001	Προμήθεια υλικού εκτύπωσης φωτογραφιών	0,00	0,00	0,00	0,00	0,00	0,00
Σύνολο Κ.Α. 35-6652		0,00	0,00	0,00	0,00	0,00	0,00
35-6653	Προμήθεια κινηματογραφικού υλικού	0,00	0,00	0,00	0,00	0,00	0,00
35-6654	Προμήθεια λοιπού υλικού	0,00	0,00	0,00	0,00	0,00	0,00
Σύνολο Κ.Α. 35-665		0,00	0,00	0,00	0,00	0,00	0,00
35-666	Υλικά συντήρησης κτιρίων και έργων						
35-6661	Υλικά συντήρησης και επισκευής κτιρίων	0,00	0,00	0,00	0,00	0,00	0,00
35-6662	Υλικά συντήρησης και επισκευής λοιπών εγκαταστάσεων	0,00	0,00	0,00	0,00	0,00	0,00

Κωδικός (ΚΑ)	Τίτλος	ΠΡΟΗΓΟΥΜΕΝΟ ΟΙΚΟΝΟΜΙΚΟ ΕΤΟΣ 2016			ΟΙΚΟΝΟΜΙΚΟ ΕΤΟΣ 2017		Αυξομειώσεις βάσει αναμορφώσεων
		Διαμορφωθέντα μέχρι 31/07/2016	Ενταλθέντα μέχρι 31/07/2016	Εκτίμηση Πληρ/ντων μέχρι 31/12/2016	Ψηφισθέντα υπό του Δ.Σ.	Επικυρωθέντα από την αρμόδια αρχή	
Σύνολο Κ.Α. 35-666		0,00	0,00	0,00	0,00	0,00	0,00
35-667	Ανταλλακτικά μηχανικού και λοιπού εξοπλισμού						
35-6671	Ανταλλακτικά μεταφορικών μέσων						
35-6671.001	Προμήθεια ανταλ/κών για τη συντήρηση επιβατικών, φορτηγών μ.β. < 3,5 τν ,διτρόχων & εργασίες ταχογράφων 2014συν	542,50	0,00	512,60	0,00	0,00	0,00
35-6671.002	Προμήθεια ανταλλακτικών για τη συντήρηση λοιπών οχημάτων 2017	0,00	0,00	0,00	3.000,00	3.000,00	3.000,00
35-6671.003	Προμήθεια ανταλλακτικών για τη συντήρηση λοιπών οχημάτων 2015 συν	6.000,00	0,00	1.000,00	8.000,00	8.000,00	8.000,00
35-6671.004	Ανταλλακτικά πλαισίων οχημάτων παραγωγικής διαδικασίας 2014 συν	15.592,25	4.176,38	7.159,51	0,00	0,00	0,00
35-6671.005	ΠΡΟΜΗΘΕΙΑ ΕΛΑΣΤΙΚΩΝ 2014 συν	7.277,91	0,00	1.094,54	4.000,00	4.000,00	4.000,00
35-6671.006	Προμήθεια ελαστικών 2016-2018	4.000,00	0,00	1.000,00	5.000,00	5.000,00	5.000,00
35-6671.007	Ανταλλακτικά οχημάτων παραγωγικής διαδικασίας 2016-2018	6.000,00	0,00	0,00	19.000,00	19.000,00	19.000,00
35-6671.008	Προμήθεια ανταλ/κών για συντήρηση λοιπών οχημάτων 2016-2018	4.000,00	0,00	0,00	6.000,00	6.000,00	6.000,00
35-6671.009	Προμήθεια ελαστικών 2013 συν	0,00	0,00	0,00	0,00	0,00	0,00
35-6671.010	Προμήθεια & τοποθέτηση συστήματος αντιεμπλοκής κατά την πέδηση (ABS) σε παλαιά οχήματα του Δήμου 2013 συν	0,00	0,00	0,00	0,00	0,00	0,00
35-6671.011	Ανταλλακτικά υπερκατασκευών οχημάτων παραγωγικής διαδικασίας 2014συν	3.918,20	0,00	2.157,14	0,00	0,00	0,00
35-6671.012	Προμήθεια ηλεκτρικών συσσωρευτών οχημάτων παραγωγικής διαδικασίας 2014 συν	3.099,60	0,00	0,00	3.000,00	3.000,00	3.000,00
Σύνολο Κ.Α. 35-6671		50.430,46	4.176,38	12.923,79	48.000,00	48.000,00	48.000,00
35-6672	Ανταλλακτικά λοιπών μηχανημάτων	0,00	0,00	0,00	0,00	0,00	0,00
35-6673	Ανταλλακτικά επίπλων και σκευών και λοιπού εξοπλισμού	0,00	0,00	0,00	0,00	0,00	0,00

Κωδικός (ΚΑ)	Τίτλος	ΠΡΟΗΓΟΥΜΕΝΟ ΟΙΚΟΝΟΜΙΚΟ ΕΤΟΣ 2016			ΟΙΚΟΝΟΜΙΚΟ ΕΤΟΣ 2017		Αυξομειώσεις βάσει αναμορφώσεων
		Διαμορφωθέντα μέχρι 31/07/2016	Ενταλθέντα μέχρι 31/07/2016	Εκτίμηση Πληρ/ντων μέχρι 31/12/2016	Ψηφισθέντα υπό του Δ.Σ.	Επικυρωθέντα από την αρμόδια αρχή	
Σύνολο Κ.Α. 35-667		50.430,46	4.176,38	12.923,79	48.000,00	48.000,00	48.000,00
35-668	Υλικά φαρμακείου						
35-6681	Υλικά φαρμακείου	0,00	0,00	0,00	0,00	0,00	0,00
35-6682	Λοιπά υλικά άμεσης ανάλωσης	0,00	0,00	0,00	0,00	0,00	0,00
Σύνολο Κ.Α. 35-668		0,00	0,00	0,00	0,00	0,00	0,00
35-669	Λοιπές προμήθειες						
35-6691	Προμήθεια ειδών σηματοστολισμού και φωταγωγήσεων	0,00	0,00	0,00	0,00	0,00	0,00
35-6692	Προμήθεια σπόρων, φυτών, δενδρυλλίων και έτοιμου γλοστόπητα						
35-6692.001	Προμήθεια σπόρων, φυτών, δενδρυλλίων & φυτών με απόλυτη προσαρμογή σε παραθαλάσσιες θέσεις σε πρώτο επίπεδο συν 2013	0,00	0,00	0,00	0,00	0,00	0,00
35-6692.002	Συμπλήρωση φυτικού υλικού για την πλατεία Δημοκρατίας & παρτέρια Ελ. Βενιζέλου & Τερψιθέας 2013 συν	0,00	0,00	0,00	0,00	0,00	0,00
35-6692.003	Προμήθεια φυτών, σπόρων, δενδρυλλίων	72.000,00	0,00	0,00	74.400,00	74.400,00	74.400,00
Σύνολο Κ.Α. 35-6692		72.000,00	0,00	0,00	74.400,00	74.400,00	74.400,00
35-6693	Προμήθεια φυτοπαθολογικού υλικού, λιπασμάτων και βελτιωτικών εδάφους	0,00	0,00	0,00	0,00	0,00	0,00
35-6699	Λοιπές προμήθειες						
35-6699.001	Προμήθεια φυτοπροστατευτικού υλικού	15.000,00	0,00	0,00	15.000,00	15.000,00	15.000,00
Σύνολο Κ.Α. 35-6699		15.000,00	0,00	0,00	15.000,00	15.000,00	15.000,00
Σύνολο Κ.Α. 35-669		87.000,00	0,00	0,00	89.400,00	89.400,00	89.400,00
Σύνολο Κ.Α. 35-66		189.530,46	10.501,92	31.879,10	181.500,00	181.500,00	181.500,00
Σύνολο Κ.Α. 35-6		1.372.352,26	366.692,28	701.972,03	1.294.596,39	1.294.596,39	1.294.596,39

Κωδικός (ΚΑ)	Τίτλος	ΠΡΟΗΓΟΥΜΕΝΟ ΟΙΚΟΝΟΜΙΚΟ ΕΤΟΣ 2016			ΟΙΚΟΝΟΜΙΚΟ ΕΤΟΣ 2017		Αυξομειώσεις βάσει αναμορφώσεων
		Διαμορφωθέντα μέχρι 31/07/2016	Ενταλθέντα μέχρι 31/07/2016	Εκτίμηση Πληρ/ντων μέχρι 31/12/2016	Ψηφισθέντα υπό του Δ.Σ.	Επικυρωθέντα από την αρμόδια αρχή	
35-7	ΕΠΕΝΔΥΣΕΙΣ						
35-71	ΑΓΟΡΕΣ ΚΤΙΡΙΩΝ ΤΕΧΝΙΚΩΝ ΕΡΓΩΝ ΚΑΙ ΠΡΟΜΗΘΕΙΕΣ ΠΑΓΙΩΝ						
35-711	Απαλλοτριώσεις και αγορές εδαφικών εκτάσεων						
35-7111	Απαλλοτριώσεις οικοπέδων και εδαφικών εκτάσεων	0,00	0,00	0,00	0,00	0,00	0,00
35-7112	Αγορές οικοπέδων και εδαφικών εκτάσεων	0,00	0,00	0,00	0,00	0,00	0,00
Σύνολο Κ.Α. 35-711		0,00	0,00	0,00	0,00	0,00	0,00
35-712	Απαλλοτριώσεις και αγορές κτιρίων τεχνικών έργων						
35-7121	Απαλλοτριώσεις κτιρίων - εγκαταστάσεων κτιρίων - τεχνικών έργων	0,00	0,00	0,00	0,00	0,00	0,00
35-7122	Αγορές κτιρίων εγκαταστάσεων κτιρίων - τεχνικών έργων	0,00	0,00	0,00	0,00	0,00	0,00
Σύνολο Κ.Α. 35-712		0,00	0,00	0,00	0,00	0,00	0,00
35-713	Προμήθειες παγίων						
35-7131	Μηχανήματα και λοιπός εξοπλισμός						
35-7131.001	Προμήθεια χορτοκοπτικών μηχ/των υδραυλικής μετάδοσης ισχύος	27.000,00	0,00	0,00	0,00	0,00	0,00
Σύνολο Κ.Α. 35-7131		27.000,00	0,00	0,00	0,00	0,00	0,00
35-7132	Μεταφορικά μέσα	0,00	0,00	0,00	0,00	0,00	0,00
35-7133	Έπιπλα σκέυη	0,00	0,00	0,00	0,00	0,00	0,00
35-7134	Ηλεκτρονικοί υπολογιστές και ηλεκτρονικά συγκροτήματα και λογισμικά						
35-7134.001	Προμήθεια scanner ανάγνωσης microchip ζώων συντροφιάς (Ν. 4039/2012 ΦΕΚ 15Α/2012)	400,00	184,50	184,50	0,00	0,00	0,00
35-7134.002	Προμήθεια Η/Υ/	0,00	0,00	0,00	0,00	0,00	0,00
Σύνολο Κ.Α. 35-7134		400,00	184,50	184,50	0,00	0,00	0,00

Κωδικός (ΚΑ)	Τίτλος	ΠΡΟΗΓΟΥΜΕΝΟ ΟΙΚΟΝΟΜΙΚΟ ΕΤΟΣ 2016			ΟΙΚΟΝΟΜΙΚΟ ΕΤΟΣ 2017		Αυξομειώσεις βάσει αναμορφώσεων
		Διαμορφωθέντα μέχρι 31/07/2016	Ενταλθέντα μέχρι 31/07/2016	Εκτίμηση Πληρ/ντων μέχρι 31/12/2016	Ψηφισθέντα υπό του Δ.Σ.	Επικυρωθέντα από την αρμόδια αρχή	
35-7135	Λοιπός εξοπλισμός						
35-7135.001	Προμήθεια εργαλείων κηπουρών 2015 συν	20.000,00	8.021,75	15.000,00	0,00	0,00	0,00
35-7135.002	Προμήθεια εργαλείων κηπουρών 2016 συν	15.000,00	0,00	0,00	0,00	0,00	0,00
35-7135.003	Προμήθεια κάδων υποδοχής σάκων και απορρ/των σκύλων	0,00	0,00	0,00	0,00	0,00	0,00
35-7135.004	Προμήθεια εργαλείων κηπουρών 2017	0,00	0,00	0,00	15.000,00	15.000,00	15.000,00
35-7135.005	Προμήθεια κάδων υποδοχής σάκων (απορριμμάτων σκύλων)	0,00	0,00	0,00	3.500,00	3.500,00	3.500,00
35-7135.006	Προμήθεια ανταλ/κών για την επισκευή αντλιοστασίων 2016 συν	14.000,00	0,00	0,00	15.000,00	15.000,00	15.000,00
	Σύνολο Κ.Α. 35-7135	49.000,00	8.021,75	15.000,00	33.500,00	33.500,00	33.500,00
	Σύνολο Κ.Α. 35-713	76.400,00	8.206,25	15.184,50	33.500,00	33.500,00	33.500,00
	Σύνολο Κ.Α. 35-71	76.400,00	8.206,25	15.184,50	33.500,00	33.500,00	33.500,00
35-73	ΕΡΓΑ						
35-731	Δαπάνες κατασκευής κτιρίων, έργων ιδιοκτησίας Δήμου						
35-7311	Δαπάνες κατασκευής επέκτασης και συμπλήρωσης κτιρίων ΟΤΑ						
35-7311.001	0,00	0,00	0,00	0,00	0,00	0,00
	Σύνολο Κ.Α. 35-7311	0,00	0,00	0,00	0,00	0,00	0,00
35-7312	Δαπάνες κατασκευής τεχνικών έργων ύδρευσης, άρδευσης και αποχέτευσης						
35-7312.001	0,00	0,00	0,00	0,00	0,00	0,00
	Σύνολο Κ.Α. 35-7312	0,00	0,00	0,00	0,00	0,00	0,00
	Σύνολο Κ.Α. 35-731	0,00	0,00	0,00	0,00	0,00	0,00
35-732	Δαπάνες κατασκευής παγίων (μόνιμων) εγκαταστάσεων κοινής χρήσεως						

Κωδικός (ΚΑ)	Τίτλος	ΠΡΟΗΓΟΥΜΕΝΟ ΟΙΚΟΝΟΜΙΚΟ ΕΤΟΣ 2016			ΟΙΚΟΝΟΜΙΚΟ ΕΤΟΣ 2017		Αυξομειώσεις βάσει αναμορφώσεων
		Διαμορφωθέντα μέχρι 31/07/2016	Ενταλθέντα μέχρι 31/07/2016	Εκτίμηση Πληρ/ντων μέχρι 31/12/2016	Ψηφισθέντα υπό του Δ.Σ.	Επικυρωθέντα από την αρμόδια αρχή	
35-7321	Κτιριακές εγκαταστάσεις κοινής χρήσης						
35-7321.001	0,00	0,00	0,00	0,00	0,00	0,00
Σύνολο Κ.Α. 35-7321		0,00	0,00	0,00	0,00	0,00	0,00
35-7322	Πλατείες πάρκα παιδότοποι						
35-7322.001	Ανακατασκευή πλατείας Φιλικής Εταιρίας	100.000,00	0,00	0,00	50.000,00	50.000,00	50.000,00
35-7322.002	Ανάπλαση χώρου πρασίνου έναντι παιδικής χαράς ΑΜΕΑ	12.260,00	0,00	0,00	0,00	0,00	0,00
35-7322.003	Ανακατασκευή πλατείας Μάμαλη - Τερψιθέας	0,00	0,00	0,00	30.000,00	30.000,00	30.000,00
Σύνολο Κ.Α. 35-7322		112.260,00	0,00	0,00	80.000,00	80.000,00	80.000,00
35-7323	Οδοί - οδοστρώματα	0,00	0,00	0,00	0,00	0,00	0,00
35-7324	Πεζοδρόμια						
35-7324.001	Ανακατασκευή πεζοδρομίων και εξοπλισμός οδού Πεντέλης	50.000,00	0,00	0,00	0,00	0,00	0,00
35-7324.002	Ανάπλαση νησίδας πρασίνου στο Φαληρικό Δέλτα 2015 συν	6.565,64	0,00	6.564,49	0,00	0,00	0,00
Σύνολο Κ.Α. 35-7324		56.565,64	0,00	6.564,49	0,00	0,00	0,00
35-7325	Εγκαταστάσεις ηλ/σμου κοινής χρήσης	0,00	0,00	0,00	0,00	0,00	0,00
35-7326	Λοιπές εγκαταστάσεις κοινής χρήσης						
35-7326.001	Κατασκευή βοτανικού κέντρου στο πάρκο Φλοίσβου 2013 συν	0,00	0,00	0,00	0,00	0,00	0,00
35-7326.002	Ανάπλαση 22 στρεμμάτων στον Ολυμπιακό Πόλο, όμορο του κλειστού γυμναστηρίου Παλαιού Φαλήρου και των ανοιχτών γηπέδων του περιβάλλοντος χώρου 2014 συν	1.369.267,13	156.165,45	1.201.832,25	0,00	0,00	0,00
Σύνολο Κ.Α. 35-7326		1.369.267,13	156.165,45	1.201.832,25	0,00	0,00	0,00
Σύνολο Κ.Α. 35-732		1.538.092,77	156.165,45	1.208.396,74	80.000,00	80.000,00	80.000,00

Κωδικός (ΚΑ)	Τίτλος	ΠΡΟΗΓΟΥΜΕΝΟ ΟΙΚΟΝΟΜΙΚΟ ΕΤΟΣ 2016			ΟΙΚΟΝΟΜΙΚΟ ΕΤΟΣ 2017		Αυξομειώσεις βάσει αναμορφώσεων
		Διαμορφωθέντα μέχρι 31/07/2016	Ενταλθέντα μέχρι 31/07/2016	Εκτίμηση Πληρ/ντων μέχρι 31/12/2016	Ψηφισθέντα υπό του Δ.Σ.	Επικυρωθέντα από την αρμόδια αρχή	
35-733	Επισκευές και συντηρήσεις παγίων εγκαταστάσεων κοινής χρήσεως						
35-7331	Κτιριακές εγκαταστάσεις κοινής χρήσης						
35-7331.001	0,00	0,00	0,00	0,00	0,00	0,00
Σύνολο Κ.Α. 35-7331		0,00	0,00	0,00	0,00	0,00	0,00
35-7332	Πλατείες πάρκα παιδότοποι						
35-7332.001	Συντήρηση & επέκταση υδραυλικών εγκ/σεων κήπων και πλατειών 2017	0,00	0,00	0,00	7.000,00	7.000,00	7.000,00
35-7332.002	Συντήρηση πιδάκων 2017	0,00	0,00	0,00	10.000,00	10.000,00	10.000,00
35-7332.003	Συντήρηση κι επέκταση υδραυλικών εγκαταστάσεων κήπων και πλατειών 2015 συν	2.000,00	0,00	1.310,94	0,00	0,00	0,00
35-7332.004	Συντήρηση κι επέκταση υδραυλικών εγκαταστάσεων κήπων και πλατειών 2016 συν	2.000,00	0,00	0,00	2.000,00	2.000,00	2.000,00
35-7332.005	Συντήρηση πιδάκων 2016 συν	4.000,00	0,00	0,00	4.000,00	4.000,00	4.000,00
35-7332.006	Επισκευή & συντήρηση κοινόχρηστων χώρων πρασίνου 2016 συν	11.700,00	0,00	5.000,00	11.700,00	11.700,00	11.700,00
35-7332.007	Συντήρηση πιδάκων 2015 συν	10.761,89	2.068,25	5.625,81	0,00	0,00	0,00
35-7332.008	Συντήρηση και μικροεπισκευές πλατειών 2016 συν	11.700,00	0,00	3.000,00	11.700,00	11.700,00	11.700,00
35-7332.009	Συντήρηση και μικροεπισκευές πλατειών 2017	0,00	0,00	0,00	8.000,00	8.000,00	8.000,00
35-7332.010	Συντήρηση πιδάκων 2014 συν	0,00	0,00	0,00	0,00	0,00	0,00
35-7332.011	Επισκευή διαδρόμων πάρκου Φλοίσβου 2009 συν (λογ.)	0,00	0,00	0,00	0,00	0,00	0,00
35-7332.012	Συντήρηση & επέκταση ηλεκτροφωτισμού κήπων & πλατειών 2013	0,00	0,00	0,00	0,00	0,00	0,00
35-7332.013	Επισκευή δαπέδου και εξοπλισμού εξωτερικού διαδρόμου πάρκου Φλοίσβου 2015 συν	39.878,10	39.381,35	39.381,35	0,00	0,00	0,00
35-7332.014	Συντήρηση & επέκταση υδραυλικών εγκ/σεων κήπων & πλατειών 2013 συν	0,00	0,00	0,00	0,00	0,00	0,00

Κωδικός (ΚΑ)	Τίτλος	ΠΡΟΗΓΟΥΜΕΝΟ ΟΙΚΟΝΟΜΙΚΟ ΕΤΟΣ 2016			ΟΙΚΟΝΟΜΙΚΟ ΕΤΟΣ 2017		Αυξομειώσεις βάσει αναμορφώσεων
		Διαμορφωθέντα μέχρι 31/07/2016	Ενταλθέντα μέχρι 31/07/2016	Εκτίμηση Πληρ/ντων μέχρι 31/12/2016	Ψηφισθέντα υπό του Δ.Σ.	Επικυρωθέντα από την αρμόδια αρχή	
	Σύνολο Κ.Α. 35-7332	82.039,99	41.449,60	54.318,10	54.400,00	54.400,00	54.400,00
35-7333	Οδοί - οδοστρώματα	0,00	0,00	0,00	0,00	0,00	0,00
35-7334	Πεζοδρόμια						
35-7334.001	0,00	0,00	0,00	0,00	0,00	0,00
	Σύνολο Κ.Α. 35-7334	0,00	0,00	0,00	0,00	0,00	0,00
35-7335	Εγκαταστάσεις ηλ/σμού κοινής χρήσης						
35-7335.001	Συντήρηση κι επέκταση ηλεκτροφωτισμού κήπων και πλατειών 2017	0,00	0,00	0,00	12.000,00	12.000,00	12.000,00
35-7335.002	Συντήρηση και επέκταση ηλεκτροφωτισμού κήπων και πλατειών 2015 συν	8.874,38	0,00	3.000,00	0,00	0,00	0,00
35-7335.003	Συντήρηση και επέκταση ηλεκτροφωτισμού κήπων και πλατειών 2016 συν	3.000,00	0,00	0,00	3.000,00	3.000,00	3.000,00
	Σύνολο Κ.Α. 35-7335	11.874,38	0,00	3.000,00	15.000,00	15.000,00	15.000,00
35-7336	Λοιπές μόνιμες εγκαταστάσεις κοινής χρήσεως						
35-7336.001	Επισκευή και συντήρηση κοινόχρηστων χώρων πρασίνου	0,00	0,00	0,00	8.000,00	8.000,00	8.000,00
	Σύνολο Κ.Α. 35-7336	0,00	0,00	0,00	8.000,00	8.000,00	8.000,00
	Σύνολο Κ.Α. 35-733	93.914,37	41.449,60	57.318,10	77.400,00	77.400,00	77.400,00
	Σύνολο Κ.Α. 35-73	1.632.007,14	197.615,05	1.265.714,84	157.400,00	157.400,00	157.400,00
35-74	ΜΕΛΕΤΕΣ, ΕΡΕΥΝΕΣ, ΠΕΙΡΑΜΑΤΙΚΕΣ ΕΡΓΑΣΙΕΣ ΚΑΙ ΕΙΔΙΚΕΣ ΔΑΠΑΝΕΣ						
35-741	Μελέτες - έρευνες και πειραματικές εργασίες						
35-7411	Μελέτες έρευνες για κατασκευές και επέκταση κτιρίων						
35-7411.001	0,00	0,00	0,00	0,00	0,00	0,00
	Σύνολο Κ.Α. 35-7411	0,00	0,00	0,00	0,00	0,00	0,00

Κωδικός (ΚΑ)	Τίτλος	ΠΡΟΗΓΟΥΜΕΝΟ ΟΙΚΟΝΟΜΙΚΟ ΕΤΟΣ 2016			ΟΙΚΟΝΟΜΙΚΟ ΕΤΟΣ 2017		Αυξομειώσεις βάσει αναμορφώσεων
		Διαμορφωθέντα μέχρι 31/07/2016	Ενταλθέντα μέχρι 31/07/2016	Εκτίμηση Πληρ/ντων μέχρι 31/12/2016	Ψηφισθέντα υπό του Δ.Σ.	Επικυρωθέντα από την αρμόδια αρχή	
35-7412	Μελέτες και έρευνες για κατασκευές και επέκταση τεχνικών έργων (πλην κτιρίων)						
35-7412.001	Υδρογεωλογική μελέτη υδροληπτικής ικανότητας των δυο γεωτρήσεων του Δήμου	10.000,00	0,00	0,00	8.000,00	8.000,00	8.000,00
	Σύνολο Κ.Α. 35-7412	10.000,00	0,00	0,00	8.000,00	8.000,00	8.000,00
35-7413	Λοιπές μελέτες						
35-7413.001	Μελέτη Διαχείρισης Πάρκου	5.370,00	0,00	0,00	5.400,00	5.400,00	5.400,00
	Σύνολο Κ.Α. 35-7413	5.370,00	0,00	0,00	5.400,00	5.400,00	5.400,00
	Σύνολο Κ.Α. 35-741	15.370,00	0,00	0,00	13.400,00	13.400,00	13.400,00
35-742	Ειδικές Δαπάνες						
35-7421	Δαπάνες εφαρμογής Σχεδίου πόλεως	0,00	0,00	0,00	0,00	0,00	0,00
35-7422	Δαπάνες κατεδάφισης αυθαιρέτων ή και επικίνδυνων κτισμάτων	0,00	0,00	0,00	0,00	0,00	0,00
35-7423	Δαπάνες κατεδάφισης ρυμοτομούμενων κτισμάτων	0,00	0,00	0,00	0,00	0,00	0,00
35-7424	Αποζημιώσεις σε θιγόμενους από ρυμοτομία	0,00	0,00	0,00	0,00	0,00	0,00
35-7425	Λοιπές ειδικές δαπάνες	0,00	0,00	0,00	0,00	0,00	0,00
	Σύνολο Κ.Α. 35-742	0,00	0,00	0,00	0,00	0,00	0,00
	Σύνολο Κ.Α. 35-74	15.370,00	0,00	0,00	13.400,00	13.400,00	13.400,00
35-75	ΤΙΤΑΟΙ ΠΑΓΙΑΣ ΕΠΕΝΔΥΣΗΣ (ΣΥΜΜΕΤΟΧΕΣ ΣΕ ΕΠΙΧΟΡΗΓΗΣΕΙΣ)						
35-751	Συμμετοχές σε Δημοτικές Επιχειρήσεις						
35-7511	Συμμετοχή σε αμιγείς επιχειρήσεις του Δήμου	0,00	0,00	0,00	0,00	0,00	0,00
35-7512	Συμμετοχή σε αμιγείς Διαδημοτικές επιχειρήσεις (άρθρου 285 ΔΚΚ)	0,00	0,00	0,00	0,00	0,00	0,00
35-7513	Συμμετοχή σε λοιπές επιχειρήσεις των ΟΤΑ (άρθρων 288-291 ΔΚΚ)	0,00	0,00	0,00	0,00	0,00	0,00

Κωδικός (ΚΑ)	Τίτλος	ΠΡΟΗΓΟΥΜΕΝΟ ΟΙΚΟΝΟΜΙΚΟ ΕΤΟΣ 2016			ΟΙΚΟΝΟΜΙΚΟ ΕΤΟΣ 2017		Αυξομειώσεις βάσει αναμορφώσεων
		Διαμορφωθέντα μέχρι 31/07/2016	Ενταλθέντα μέχρι 31/07/2016	Εκτίμηση Πληρ/ντων μέχρι 31/12/2016	Ψηφισθέντα υπό του Δ.Σ.	Επικυρωθέντα από την αρμόδια αρχή	
Σύνολο Κ.Α. 35-751		0,00	0,00	0,00	0,00	0,00	0,00
35-752	Συμμετοχή σε λοιπές επιχειρήσεις και λοιπά νομικά πρόσωπα						
35-7521	Συμμετοχή σε λοιπές επιχειρήσεις και λοιπά νομικά πρόσωπα	0,00	0,00	0,00	0,00	0,00	0,00
Σύνολο Κ.Α. 35-752		0,00	0,00	0,00	0,00	0,00	0,00
Σύνολο Κ.Α. 35-75		0,00	0,00	0,00	0,00	0,00	0,00
35-76		0,00	0,00	0,00	0,00	0,00	0,00
Σύνολο Κ.Α. 35-7		1.723.777,14	205.821,30	1.280.899,34	204.300,00	204.300,00	204.300,00
35-8	ΠΑΗΡΩΜΕΣ Π.Ο.Ε. & ΛΟΙΠΕΣ ΑΠΟΔΟΣΕΙΣ ΚΑΙ ΠΡΟΒΛΕΨΕΙΣ						
35-81	ΠΑΗΡΩΜΕΣ ΥΠΟΧΡΕΩΣΕΩΝ (Π.Ο.Ε.)						
35-811	Πληρωμές υποχρεώσεων λειτουργικών δαπανών (ΠΟΕ)						
35-8111	Αμοιβές και έξοδα προσωπικού						
35-8111.001	Αμοιβές και έξοδα προσωπικού	3.672,06	3.672,06	3.672,06	4.000,00	4.000,00	4.000,00
Σύνολο Κ.Α. 35-8111		3.672,06	3.672,06	3.672,06	4.000,00	4.000,00	4.000,00
35-8112	Αμοιβές αρετών αρχόντων και τρίτων	0,00	0,00	0,00	0,00	0,00	0,00
35-8113	Αμοιβές και έξοδα τρίτων Παροχές τρίτων	0,00	0,00	0,00	0,00	0,00	0,00
35-8114	Φόροι - Τέλη	0,00	0,00	0,00	0,00	0,00	0,00
35-8115	Διάφορα έξοδα						
35-8115.001	Διαφορα έξοδα ΠΟΕ	54.273,24	45.501,11	45.501,11	45.000,00	45.000,00	45.000,00
Σύνολο Κ.Α. 35-8115		54.273,24	45.501,11	45.501,11	45.000,00	45.000,00	45.000,00
35-8116	Δαπάνες προμήθειας αναλωσίμων	0,00	0,00	0,00	0,00	0,00	0,00
35-8117	Λοιπά έξοδα						

Κωδικός (ΚΑ)	Τίτλος	ΠΡΟΗΓΟΥΜΕΝΟ ΟΙΚΟΝΟΜΙΚΟ ΕΤΟΣ 2016			ΟΙΚΟΝΟΜΙΚΟ ΕΤΟΣ 2017		Αυξομειώσεις βάσει αναμορφώσεων
		Διαμορφωθέντα μέχρι 31/07/2016	Ενταλθέντα μέχρι 31/07/2016	Εκτίμηση Πληρ/ντων μέχρι 31/12/2016	Ψηφισθέντα υπό του Δ.Σ.	Επικυρωθέντα από την αρμόδια αρχή	
35-8117.001	Αποδόσεις Κρατήσεων Παρελθόντων Οικονομικών Ετών (Ασφαλιστικές Εισφορές, Απόδοση Φόρων, Δανείων κλπ)	0,00	0,00	0,00	0,00	0,00	0,00
35-8117.002	Χαρτόσημο & ΟΓΑ Χαρτοσήμου Π.Ο.Ε. από εκμισθώσεις ακινήτων	0,00	0,00	0,00	0,00	0,00	0,00
Σύνολο Κ.Α. 35-8117		0,00	0,00	0,00	0,00	0,00	0,00
Σύνολο Κ.Α. 35-811		57.945,30	49.173,17	49.173,17	49.000,00	49.000,00	49.000,00
35-812	Πληρωμές επενδυτικών δαπανών (ΠΟΕ)						
35-8121	Αγορές κτιρίων τεχνικών έργων και προμήθειες παγίων	0,00	0,00	0,00	0,00	0,00	0,00
35-8122	Έργα						
35-8122.001	Έργα παρελθόντων ετών	10.286,23	9.501,78	9.501,78	10.000,00	10.000,00	10.000,00
Σύνολο Κ.Α. 35-8122		10.286,23	9.501,78	9.501,78	10.000,00	10.000,00	10.000,00
35-8123	Μελέτες Έρευνες πειραματικές εργασίες και ειδικές δαπάνες	0,00	0,00	0,00	0,00	0,00	0,00
Σύνολο Κ.Α. 35-812		10.286,23	9.501,78	9.501,78	10.000,00	10.000,00	10.000,00
35-813	Έκτακτα έξοδα (ΠΟΕ)						
35-8131	Φορολογικά πρόστιμα και προσαυξήσεις (ΠΟΕ)	0,00	0,00	0,00	0,00	0,00	0,00
35-8132	Προσαυξήσεις εισφορών Ασφαλιστικών Ταμείων (ΠΟΕ)	0,00	0,00	0,00	0,00	0,00	0,00
Σύνολο Κ.Α. 35-813		0,00	0,00	0,00	0,00	0,00	0,00
Σύνολο Κ.Α. 35-81		68.231,53	58.674,95	58.674,95	59.000,00	59.000,00	59.000,00
35-82	ΛΟΙΠΕΣ ΑΠΟΛΟΣΕΙΣ						
35-822	Απόδοση φόρων και λοιπών επιβαρύνσεως						
35-8224	Λοιπές αποδόσεις κρατήσεων υπέρ του Δημοσίου	0,00	0,00	0,00	0,00	0,00	0,00
Σύνολο Κ.Α. 35-822		0,00	0,00	0,00	0,00	0,00	0,00

Κωδικός (ΚΑ)	Τίτλος	ΠΡΟΗΓΟΥΜΕΝΟ ΟΙΚΟΝΟΜΙΚΟ ΕΤΟΣ 2016			ΟΙΚΟΝΟΜΙΚΟ ΕΤΟΣ 2017		Αυξομειώσεις βάσει αναμορφώσεων
		Διαμορφωθέντα μέχρι 31/07/2016	Ενταλθέντα μέχρι 31/07/2016	Εκτίμηση Πληρ/ντων μέχρι 31/12/2016	Ψηφισθέντα υπό του Δ.Σ.	Επικυρωθέντα από την αρμόδια αρχή	
35-823	Απόδοση Ασφαλιστικών εισφορών						
35-8232	Εισφορά για το εφάπαξ βοήθημα του Ν 103/75	0,00	0,00	0,00	0,00	0,00	0,00
Σύνολο Κ.Α. 35-823		0,00	0,00	0,00	0,00	0,00	0,00
35-824	Λοιπές εισπράξεις υπέρ τρίτων						
35-8242	Λοιπές κρατήσεις υπέρ τρίτων						
35-8242.001	Απόδοση 22% υπέρ ΕΥΔΑΠ	0,00	0,00	0,00	0,00	0,00	0,00
Σύνολο Κ.Α. 35-8242		0,00	0,00	0,00	0,00	0,00	0,00
Σύνολο Κ.Α. 35-824		0,00	0,00	0,00	0,00	0,00	0,00
35-826	Λοιπές επιστροφές						
35-8261	Λοιπές επιστροφές						
35-8261.001	Λοιπές επιστροφές	500,00	0,00	0,00	500,00	500,00	500,00
Σύνολο Κ.Α. 35-8261		500,00	0,00	0,00	500,00	500,00	500,00
35-8262	Επιστροφή χρημάτων λόγω ανάκλησης κατανομής χρηματοδότησης ΠΔΕ.	0,00	0,00	0,00	0,00	0,00	0,00
35-8263	Επιστροφή χρηματοδοτήσεων ΕΣΠΑ λόγω δημοσιονομικής διόρθωσης (ν.4314/2014).	0,00	0,00	0,00	0,00	0,00	0,00
Σύνολο Κ.Α. 35-826		500,00	0,00	0,00	500,00	500,00	500,00
Σύνολο Κ.Α. 35-82		500,00	0,00	0,00	500,00	500,00	500,00
35-83	Επιχορηγούμενες Πληρωμές Υποχρεώσεων Π.Ο.Ε.						
35-831	Πληρωμές υποχρεώσεων λειτουργικών δαπανών (ΠΟΕ)						
35-8311	Αμοιβές και έξοδα προσωπικού	0,00	0,00	0,00	0,00	0,00	0,00
35-8312	Αμοιβές αιρετών αρχόντων και τρίτων	0,00	0,00	0,00	0,00	0,00	0,00

Κωδικός (ΚΑ)	Τίτλος	ΠΡΟΗΓΟΥΜΕΝΟ ΟΙΚΟΝΟΜΙΚΟ ΕΤΟΣ 2016			ΟΙΚΟΝΟΜΙΚΟ ΕΤΟΣ 2017		Αυξομειώσεις βάσει αναμορφώσεων
		Διαμορφωθέντα μέχρι 31/07/2016	Ενταλθέντα μέχρι 31/07/2016	Εκτίμηση Πληρ/ντων μέχρι 31/12/2016	Ψηφισθέντα υπό του Δ.Σ.	Επικυρωθέντα από την αρμόδια αρχή	
35-8313	Αμοιβές και έξοδα τρίτων Παροχές τρίτων	0,00	0,00	0,00	0,00	0,00	0,00
35-8314	Φόροι - Τέλη	0,00	0,00	0,00	0,00	0,00	0,00
35-8315	Διάφορα έξοδα	0,00	0,00	0,00	0,00	0,00	0,00
35-8316	Δαπάνες προμήθειας αναλωσίμων	0,00	0,00	0,00	0,00	0,00	0,00
35-8317	Λοιπά έξοδα						
35-8317.001	Αποδόσεις Κρατήσεων Παρελθόντων Οικονομικών Ετών (Ασφαλιστικές Εισφορές, Απόδοση Φόρων, Δανείων κλπ)	0,00	0,00	0,00	0,00	0,00	0,00
35-8317.002	Χαρτόσημο & ΟΓΑ Χαρτοσήμου Π.Ο.Ε. από εκμισθώσεις ακινήτων	0,00	0,00	0,00	0,00	0,00	0,00
	Σύνολο Κ.Α. 35-8317	0,00	0,00	0,00	0,00	0,00	0,00
	Σύνολο Κ.Α. 35-831	0,00	0,00	0,00	0,00	0,00	0,00
35-832	Πληρωμές επενδυτικών δαπανών (ΠΟΕ)						
35-8321	Αγορές κτιρίων τεχνικών έργων και προμήθειες παγίων	0,00	0,00	0,00	0,00	0,00	0,00
35-8322	Έργα	0,00	0,00	0,00	0,00	0,00	0,00
35-8323	Μελέτες Έρευνες πειραματικές εργασίες και ειδικές δαπάνες	0,00	0,00	0,00	0,00	0,00	0,00
	Σύνολο Κ.Α. 35-832	0,00	0,00	0,00	0,00	0,00	0,00
35-833	Έκτακτα έξοδα (ΠΟΕ)						
35-8331	Φορολογικά πρόστιμα και προσαυξήσεις (ΠΟΕ)	0,00	0,00	0,00	0,00	0,00	0,00
35-8332	Προσαυξήσεις εισφορών Ασφαλιστικών Ταμείων (ΠΟΕ)	0,00	0,00	0,00	0,00	0,00	0,00
	Σύνολο Κ.Α. 35-833	0,00	0,00	0,00	0,00	0,00	0,00
	Σύνολο Κ.Α. 35-83	0,00	0,00	0,00	0,00	0,00	0,00
	Σύνολο Κ.Α. 35-8	68.731,53	58.674,95	58.674,95	59.500,00	59.500,00	59.500,00

Κωδικός (ΚΑ)	Τίτλος	ΠΡΟΗΓΟΥΜΕΝΟ ΟΙΚΟΝΟΜΙΚΟ ΕΤΟΣ 2016			ΟΙΚΟΝΟΜΙΚΟ ΕΤΟΣ 2017		Αυξομειώσεις βάσει αναμορφώσεων
		Διαμορφωθέντα μέχρι 31/07/2016	Ενταλθέντα μέχρι 31/07/2016	Εκτίμηση Πληρ/ντων μέχρι 31/12/2016	Ψηφισθέντα υπό του Δ.Σ.	Επικυρωθέντα από την αρμόδια αρχή	
Σύνολο Κ.Α. 35		3.164.860,93	631.188,53	2.041.546,32	1.558.396,39	1.558.396,39	1.558.396,39
40	ΥΠΗΡΕΣΙΕΣ ΠΟΛΙΤΕΙΑΣ						
40-6	ΕΞΟΔΑ ΧΡΗΣΗΣ						
40-60	ΑΜΟΙΒΕΣ ΚΑΙ ΕΞΟΔΑ ΠΡΟΣΩΠΙΚΟΥ						
40-601	Αποδοχές μονίμων υπαλλήλων						
40-6011	Τακτικές αποδοχές (περιλαμβάνονται βασικός μισθός, δώρα εορτών, γενικά και ειδικά τακτικά επιδόματα)	0,00	0,00	0,00	0,00	0,00	0,00
40-6012	Αποζημίωση υπερωριακής εργασίας και για εξαιρέσιμες ημέρες και νυκτερινές ώρες και λοιπές πρόσθετες αμοιβές	0,00	0,00	0,00	0,00	0,00	0,00
40-6013	Εφάπαξ βοήθημα του Ν 103/75	0,00	0,00	0,00	0,00	0,00	0,00
Σύνολο Κ.Α. 40-601		0,00	0,00	0,00	0,00	0,00	0,00
40-602	Αποδοχές τακτικών υπαλλήλων με σύμβαση αορίστου χρόνου						
40-6021	Τακτικές αποδοχές (περιλαμβάνονται βασικός μισθός, δώρα εορτών, γενικά και ειδικά τακτικά επιδόματα)	0,00	0,00	0,00	0,00	0,00	0,00
40-6022	Αποζημίωση υπερωριακής εργασίας και για εξαιρέσιμες ημέρες και νυκτερινές ώρες και λοιπές πρόσθετες αμοιβές	0,00	0,00	0,00	0,00	0,00	0,00
Σύνολο Κ.Α. 40-602		0,00	0,00	0,00	0,00	0,00	0,00
40-604	Αποδοχές εκτάκτων υπαλλήλων (επί σύμβαση εκτάκτων υπαλλήλων, ημερομισθίων ωρομισθίων κ.λ.π.)						
40-6041	Τακτικές αποδοχές (περιλαμβάνονται βασικός μισθός, δώρα εορτών, γενικά και ειδικά τακτικά επιδόματα)	0,00	0,00	0,00	0,00	0,00	0,00
40-6042	Αποζημίωση υπερωριακής εργασίας και για εξαιρέσιμες ημέρες και νυκτερινές ώρες και λοιπές πρόσθετες αμοιβές	0,00	0,00	0,00	0,00	0,00	0,00
Σύνολο Κ.Α. 40-604		0,00	0,00	0,00	0,00	0,00	0,00
40-605	Εργοδοτικές εισφορές Δήμου και κοινοτήτων κοινωνικής ασφάλισης						

Κωδικός (ΚΑ)	Τίτλος	ΠΡΟΗΓΟΥΜΕΝΟ ΟΙΚΟΝΟΜΙΚΟ ΕΤΟΣ 2016			ΟΙΚΟΝΟΜΙΚΟ ΕΤΟΣ 2017		Αυξομειώσεις βάσει αναμορφώσεων
		Διαμορφωθέντα μέχρι 31/07/2016	Ενταλθέντα μέχρι 31/07/2016	Εκτίμηση Πληρ/ντων μέχρι 31/12/2016	Ψηφισθέντα υπό του Δ.Σ.	Επικυρωθέντα από την αρμόδια αρχή	
40-6051	Εργοδοτικές εισφορές προσωπικού με σύμβαση Δημοσίου Δικαίου	0,00	0,00	0,00	0,00	0,00	0,00
40-6052	Εργοδοτικές εισφορές υπαλλήλων με σύμβαση αορίστου χρόνου	0,00	0,00	0,00	0,00	0,00	0,00
40-6054	Εργοδοτικές εισφορές έκτακτου προσωπικού	0,00	0,00	0,00	0,00	0,00	0,00
40-6055	Λοιπές εργοδοτικές εισφορές	0,00	0,00	0,00	0,00	0,00	0,00
Σύνολο Κ.Α. 40-605		0,00	0,00	0,00	0,00	0,00	0,00
40-606	Παρεπόμενες παροχές και έξοδα προσωπικού						
40-6061	Παροχές ένδυσης (ένδυση εργατοτεχνικού και ένστολου προσωπικού)	0,00	0,00	0,00	0,00	0,00	0,00
40-6062	Έξοδα κηδείας αποβιούντων υπαλλήλων (άρθρο 112 Ν 118/81)	0,00	0,00	0,00	0,00	0,00	0,00
40-6063	Λοιπές παροχές σε είδος (ένδυση εργατοτεχνικού προσωπικού κ.λ.π.)	0,00	0,00	0,00	0,00	0,00	0,00
Σύνολο Κ.Α. 40-606		0,00	0,00	0,00	0,00	0,00	0,00
40-607	Δαπάνες πρόσληψης, εκπαίδευσης και επιμόρφωσης προσωπικού						
40-6072	Δαπάνες εκπαίδευσης προσωπικού δημοτικής αστυνομίας (άρθρο 16 ΠΔ 23/2002)	0,00	0,00	0,00	0,00	0,00	0,00
Σύνολο Κ.Α. 40-607		0,00	0,00	0,00	0,00	0,00	0,00
Σύνολο Κ.Α. 40-60		0,00	0,00	0,00	0,00	0,00	0,00
40-61	ΑΜΟΙΒΕΣ ΑΙΡΕΤΩΝ ΚΑΙ ΤΡΙΤΩΝ						
40-611	Αμοιβές και έξοδα ελευθέρων επαγγελματιών						
40-6111	Αμοιβές νομικών και συμβολαιογράφων	0,00	0,00	0,00	0,00	0,00	0,00
40-6112	Αμοιβές τεχνικών	0,00	0,00	0,00	0,00	0,00	0,00
40-6114	Αμοιβές καλλιτεχνών	0,00	0,00	0,00	0,00	0,00	0,00
40-6115	Αμοιβές λογιστών	0,00	0,00	0,00	0,00	0,00	0,00

Κωδικός (ΚΑ)	Τίτλος	ΠΡΟΗΓΟΥΜΕΝΟ ΟΙΚΟΝΟΜΙΚΟ ΕΤΟΣ 2016			ΟΙΚΟΝΟΜΙΚΟ ΕΤΟΣ 2017		Αυξομειώσεις βάσει αναμορφώσεων
		Διαμορφωθέντα μέχρι 31/07/2016	Ενταλθέντα μέχρι 31/07/2016	Εκτίμηση Πληρ/ντων μέχρι 31/12/2016	Ψηφισθέντα υπό του Δ.Σ.	Επικυρωθέντα από την αρμόδια αρχή	
Σύνολο Κ.Α. 40-611		0,00	0,00	0,00	0,00	0,00	0,00
40-614	Αμοιβές τρίτων με την ιδιότητα νομικού προσώπου						
40-6141	Αμοιβές νομικών προσώπων Δημοσίου Δικαίου	0,00	0,00	0,00	0,00	0,00	0,00
40-6142	Αμοιβές νομικών προσώπων ιδιωτικού δικαίου	0,00	0,00	0,00	0,00	0,00	0,00
Σύνολο Κ.Α. 40-614		0,00	0,00	0,00	0,00	0,00	0,00
40-616	Λοιπές αμοιβές και έξοδα τρίτων						
40-6162	Λοιπά έξοδα τρίτων	0,00	0,00	0,00	0,00	0,00	0,00
Σύνολο Κ.Α. 40-616		0,00	0,00	0,00	0,00	0,00	0,00
Σύνολο Κ.Α. 40-61		0,00	0,00	0,00	0,00	0,00	0,00
40-62	ΠΑΡΟΧΕΣ ΤΡΙΤΩΝ						
40-621	Παροχές παραγωγικής διαδικασίας						
40-6211	Αντίτιμο ηλεκτρικού ρεύματος για φωτισμό οδών, πλατειών και κοινόχρηστων χώρων και παραγωγικής διαδικασίας	0,00	0,00	0,00	0,00	0,00	0,00
40-6212	Φωταέριο και φυσικό αέριο παραγωγικής διαδικασίας	0,00	0,00	0,00	0,00	0,00	0,00
40-6213	Υδρευση παραγωγικής διαδικασίας	0,00	0,00	0,00	0,00	0,00	0,00
Σύνολο Κ.Α. 40-621		0,00	0,00	0,00	0,00	0,00	0,00
40-623	Ενοίκια - Μισθώματα						
40-6231	Μισθώματα εδαφικών εκτάσεων γαιών	0,00	0,00	0,00	0,00	0,00	0,00
40-6232	Μισθώματα κτιρίων - Τεχνικών έργων ακινήτων	0,00	0,00	0,00	0,00	0,00	0,00
40-6233	Μισθώματα μηχανημάτων - Τεχνικών Εγκαταστάσεων	0,00	0,00	0,00	0,00	0,00	0,00
40-6234	Μισθώματα μεταφορικών μέσων	0,00	0,00	0,00	0,00	0,00	0,00

Κωδικός (ΚΑ)	Τίτλος	ΠΡΟΗΓΟΥΜΕΝΟ ΟΙΚΟΝΟΜΙΚΟ ΕΤΟΣ 2016			ΟΙΚΟΝΟΜΙΚΟ ΕΤΟΣ 2017		Αυξομειώσεις βάσει αναμορφώσεων
		Διαμορφωθέντα μέχρι 31/07/2016	Ενταλθέντα μέχρι 31/07/2016	Εκτίμηση Πληρ/ντων μέχρι 31/12/2016	Ψηφισθέντα υπό του Δ.Σ.	Επικυρωθέντα από την αρμόδια αρχή	
40-6235	Μισθώματα επίπλων και λοιπού εξοπλισμού και σκευών και λοιπού εξοπλισμού	0,00	0,00	0,00	0,00	0,00	0,00
40-6236	Λοιπά μισθώματα	0,00	0,00	0,00	0,00	0,00	0,00
Σύνολο Κ.Α. 40-623		0,00	0,00	0,00	0,00	0,00	0,00
40-624	Ενοίκια χρηματοδοτικής μίσθωσης leasing						
40-6241	Leasing εδαφικών εκτάσεων	0,00	0,00	0,00	0,00	0,00	0,00
40-6242	Leasing κτιρίων	0,00	0,00	0,00	0,00	0,00	0,00
40-6243	Leasing μηχανημάτων	0,00	0,00	0,00	0,00	0,00	0,00
40-6244	Leasing μεταφορικών μέσων	0,00	0,00	0,00	0,00	0,00	0,00
40-6245	Leasing Επίπλων και λοιπού εξοπλισμού	0,00	0,00	0,00	0,00	0,00	0,00
Σύνολο Κ.Α. 40-624		0,00	0,00	0,00	0,00	0,00	0,00
40-625	Ασφάλιστρα						
40-6251	Ασφάλιστρα ακινήτων	0,00	0,00	0,00	0,00	0,00	0,00
40-6252	Ασφάλιστρα μηχανημάτων - Τεχνικών εγκαταστάσεων	0,00	0,00	0,00	0,00	0,00	0,00
40-6253	Ασφάλιστρα μεταφορικών μέσων						
40-6253.001	Ασφάλιστρα μεταφορικών μέσων	0,00	0,00	0,00	0,00	0,00	0,00
Σύνολο Κ.Α. 40-6253		0,00	0,00	0,00	0,00	0,00	0,00
40-6254	Ασφάλιστρα επίπλων και λοιπού εξοπλισμού	0,00	0,00	0,00	0,00	0,00	0,00
40-6255	Λοιπά Ασφάλιστρα	0,00	0,00	0,00	0,00	0,00	0,00
Σύνολο Κ.Α. 40-625		0,00	0,00	0,00	0,00	0,00	0,00
40-626	Συντήρηση και επισκευή αγαθών διαρκούς χρήσης από τρίτους						

Κωδικός (ΚΑ)	Τίτλος	ΠΡΟΗΓΟΥΜΕΝΟ ΟΙΚΟΝΟΜΙΚΟ ΕΤΟΣ 2016			ΟΙΚΟΝΟΜΙΚΟ ΕΤΟΣ 2017		Αυξομειώσεις βάσει αναμορφώσεων
		Διαμορφωθέντα μέχρι 31/07/2016	Ενταλθέντα μέχρι 31/07/2016	Εκτίμηση Πληρ/ντων μέχρι 31/12/2016	Ψηφισθέντα υπό του Δ.Σ.	Επικυρωθέντα από την αρμόδια αρχή	
40-6261	Συντήρηση και επισκευή κτιρίων ακινήτων του Δήμου	0,00	0,00	0,00	0,00	0,00	0,00
40-6262	Συντήρηση και επισκευή λοιπών μονίμων εγκαταστάσεων	0,00	0,00	0,00	0,00	0,00	0,00
40-6263	Συντήρηση και επισκευή μεταφορικών μέσων	0,00	0,00	0,00	0,00	0,00	0,00
40-6264	Συντήρηση και επισκευή λοιπών μηχανημάτων	0,00	0,00	0,00	0,00	0,00	0,00
40-6265	Συντήρηση και επισκευή επίπλων και λοιπού εξοπλισμού σκευών και λοιπού εξοπλισμού	0,00	0,00	0,00	0,00	0,00	0,00
40-6266	Συντήρηση Εφαρμογών λογισμικού	0,00	0,00	0,00	0,00	0,00	0,00
Σύνολο Κ.Α. 40-626		0,00	0,00	0,00	0,00	0,00	0,00
40-627	Ύδρευση, φωτισμός, καθαριότητα, αποκομιδή απορριμμάτων (λοιπές παροχές τρίτων)						
40-6271	Ύδρευση δημοτικών κτιρίων κ.λπ.	0,00	0,00	0,00	0,00	0,00	0,00
40-6272	Άρδευση	0,00	0,00	0,00	0,00	0,00	0,00
40-6273	Φωτισμός και κίνηση (με ηλεκτρισμό ή φωταέριο) για δικές τους υπηρεσίες	0,00	0,00	0,00	0,00	0,00	0,00
40-6274	Δαπάνες καθαρισμού γραφείων	0,00	0,00	0,00	0,00	0,00	0,00
40-6275	Δαπάνες καθαρισμού φρεατίων, δεξαμενών κ.λπ.	0,00	0,00	0,00	0,00	0,00	0,00
40-6276	Δαπάνες εκκένωσης βόθρων	0,00	0,00	0,00	0,00	0,00	0,00
40-6277	Δαπάνες συλλογής και μεταφοράς στερεών αποβλήτων και ανακυκλώσιμων υλικών με υποχρεωτική ανάλυση στους ακόλουθους κατωτεροβάθ						
40-6277.001	Δαπάνες συλλογής και μεταφοράς στερεών αποβλήτων και ανακυκλώσιμων υλικών μέσω δημοσίων συμβάσεων (άρθρο 61 του ν. 3979/2011)	0,00	0,00	0,00	0,00	0,00	0,00
40-6277.002	Δαπάνες συλλογής και μεταφοράς στερεών αποβλήτων και ανακυκλώσιμων υλικών από ΦΟΔΣΑ μέσω προγραμματικών συμβάσεων (παρ. 7δ του άρθρου 24 του ν. 3613/2007)	0,00	0,00	0,00	0,00	0,00	0,00
Σύνολο Κ.Α. 40-6277		0,00	0,00	0,00	0,00	0,00	0,00

Κωδικός (ΚΑ)	Τίτλος	ΠΡΟΗΓΟΥΜΕΝΟ ΟΙΚΟΝΟΜΙΚΟ ΕΤΟΣ 2016			ΟΙΚΟΝΟΜΙΚΟ ΕΤΟΣ 2017		Αυξομειώσεις βάσει αναμορφώσεων
		Διαμορφωθέντα μέχρι 31/07/2016	Ενταλθέντα μέχρι 31/07/2016	Εκτίμηση Πληρ/ντων μέχρι 31/12/2016	Ψηφισθέντα υπό του Δ.Σ.	Επικυρωθέντα από την αρμόδια αρχή	
40-6278	Δαπάνες φύλαξης κτιρίων (αρθ.21 παρ.11 ν.3731/2008)	0,00	0,00	0,00	0,00	0,00	0,00
40-6279	Λοιπές δαπάνες για ύδρευση, άρδευση, φωτισμό, καθαριότητα	0,00	0,00	0,00	0,00	0,00	0,00
Σύνολο Κ.Α. 40-627		0,00	0,00	0,00	0,00	0,00	0,00
Σύνολο Κ.Α. 40-62		0,00	0,00	0,00	0,00	0,00	0,00
40-63	ΦΟΡΟΙ - ΤΕΛΗ						
40-631	Φόροι						
40-6312	Λοιποί φόροι	0,00	0,00	0,00	0,00	0,00	0,00
Σύνολο Κ.Α. 40-631		0,00	0,00	0,00	0,00	0,00	0,00
40-632	Τέλη κυκλοφορίας μεταφορικών μέσων						
40-6321	Τέλη κυκλοφορίας επιβατηγών αυτοκινήτων	0,00	0,00	0,00	0,00	0,00	0,00
40-6322	Τέλη κυκλοφορίας φορτηγών αυτοκινήτων	0,00	0,00	0,00	0,00	0,00	0,00
40-6323	Λοιπά τέλη κυκλοφορίας	0,00	0,00	0,00	0,00	0,00	0,00
Σύνολο Κ.Α. 40-632		0,00	0,00	0,00	0,00	0,00	0,00
Σύνολο Κ.Α. 40-63		0,00	0,00	0,00	0,00	0,00	0,00
40-64	ΛΟΙΠΑ ΓΕΝΙΚΑ ΕΞΟΔΑ						
40-641	Έξοδα μεταφορών						
40-6411	Έξοδα κίνησης ιδιοκτητών μεταφορικών μέσων (καύσιμα, λιπαντικά, διόδια κλπ)	0,00	0,00	0,00	0,00	0,00	0,00
40-6412	Έξοδα μεταφοράς αγαθών φορτοεκφορτωτικά	0,00	0,00	0,00	0,00	0,00	0,00
40-6413	Μεταφορές προσώπων	0,00	0,00	0,00	0,00	0,00	0,00
40-6414	Μεταφορές εν γένει	0,00	0,00	0,00	0,00	0,00	0,00

Κωδικός (ΚΑ)	Τίτλος	ΠΡΟΗΓΟΥΜΕΝΟ ΟΙΚΟΝΟΜΙΚΟ ΕΤΟΣ 2016			ΟΙΚΟΝΟΜΙΚΟ ΕΤΟΣ 2017		Αυξομειώσεις βάσει αναμορφώσεων
		Διαμορφωθέντα μέχρι 31/07/2016	Ενταλθέντα μέχρι 31/07/2016	Εκτίμηση Πληρ/ντων μέχρι 31/12/2016	Ψηφισθέντα υπό του Δ.Σ.	Επικυρωθέντα από την αρμόδια αρχή	
Σύνολο Κ.Α. 40-641		0,00	0,00	0,00	0,00	0,00	0,00
40-642	Οδοιπορικά έξοδα και έξοδα ταξιδίων						
40-6422	Οδοιπορικά έξοδα και αποζημίωση μετακινούμενων υπαλλήλων	0,00	0,00	0,00	0,00	0,00	0,00
40-6423	Οδοιπορικά έξοδα και αποζημίωση τρίτων	0,00	0,00	0,00	0,00	0,00	0,00
Σύνολο Κ.Α. 40-642		0,00	0,00	0,00	0,00	0,00	0,00
40-646	Έξοδα δημοσιεύσεων						
40-6461	Έξοδα δημοσίευσης οικονομικών καταστάσεων	0,00	0,00	0,00	0,00	0,00	0,00
40-6462	Δημοσίευση προκυρήξεων	0,00	0,00	0,00	0,00	0,00	0,00
40-6463	Έξοδα λοιπών δημοσιεύσεων	0,00	0,00	0,00	0,00	0,00	0,00
Σύνολο Κ.Α. 40-646		0,00	0,00	0,00	0,00	0,00	0,00
40-647	Έξοδα καλλιτεχνικών, αθλητικών και κοινωνικών δραστηριοτήτων						
40-6471	Έξοδα πολιτιστικών δραστηριοτήτων	0,00	0,00	0,00	0,00	0,00	0,00
40-6472	Έξοδα αθλητικών δραστηριοτήτων	0,00	0,00	0,00	0,00	0,00	0,00
40-6473	Έξοδα οργάνωσης κοινωνικών δραστηριοτήτων	0,00	0,00	0,00	0,00	0,00	0,00
40-6474	Έξοδα λοιπών παρεμφερών δραστηριοτήτων	0,00	0,00	0,00	0,00	0,00	0,00
Σύνολο Κ.Α. 40-647		0,00	0,00	0,00	0,00	0,00	0,00
40-648	Έξοδα κατασκευών εξοχών και συσσιτίων						
40-6481	Έξοδα λειτουργίας συσσιτίων	0,00	0,00	0,00	0,00	0,00	0,00
40-6482	Έξοδα λειτουργίας κατασκευών εξοχών	0,00	0,00	0,00	0,00	0,00	0,00
40-6483	Έξοδα οργάνωσης και εκτέλεσης αθλητικών, πολιτιστικών κ.λ.π. εκδηλώσεων στις κατασκευές	0,00	0,00	0,00	0,00	0,00	0,00

Κωδικός (ΚΑ)	Τίτλος	ΠΡΟΗΓΟΥΜΕΝΟ ΟΙΚΟΝΟΜΙΚΟ ΕΤΟΣ 2016			ΟΙΚΟΝΟΜΙΚΟ ΕΤΟΣ 2017		Αυξομειώσεις βάσει αναμορφώσεων
		Διαμορφωθέντα μέχρι 31/07/2016	Ενταλθέντα μέχρι 31/07/2016	Εκτίμηση Πληρ/ντων μέχρι 31/12/2016	Ψηφισθέντα υπό του Δ.Σ.	Επικυρωθέντα από την αρμόδια αρχή	
40-6484	Λοιπά έξοδα κατασκηνώσεων εξοχών	0,00	0,00	0,00	0,00	0,00	0,00
Σύνολο Κ.Α. 40-648		0,00	0,00	0,00	0,00	0,00	0,00
Σύνολο Κ.Α. 40-64		0,00	0,00	0,00	0,00	0,00	0,00
40-66	ΔΑΠΑΝΕΣ ΠΡΟΜΗΘΕΙΑΣ ΑΝΑΛΩΣΙΜΩΝ						
40-661	Έντυπα, βιβλία, γραφική ύλη, εκδόσεις						
40-6611	Προμήθεια βιβλίων κλπ	0,00	0,00	0,00	0,00	0,00	0,00
40-6612	Προμήθεια γραφικής ύλης και λοιπά υλικά γραφείων	0,00	0,00	0,00	0,00	0,00	0,00
40-6613	Προμήθεια εντύπων και υλικών μηχανογράφησης και πολλαπλών εκτυπώσεων	0,00	0,00	0,00	0,00	0,00	0,00
40-6614	Λοιπές προμήθειες ειδών γραφείου	0,00	0,00	0,00	0,00	0,00	0,00
40-6615	Εκτυπώσεις, εκδόσεις, βιβλιοδετήσεις	0,00	0,00	0,00	0,00	0,00	0,00
Σύνολο Κ.Α. 40-661		0,00	0,00	0,00	0,00	0,00	0,00
40-662	Κλινοστρωμένες είδη κατασκηνώσεως και τρόφιμα						
40-6621	Είδη κλινοστρωμών	0,00	0,00	0,00	0,00	0,00	0,00
40-6622	Είδη κατασκήνωσης	0,00	0,00	0,00	0,00	0,00	0,00
Σύνολο Κ.Α. 40-662		0,00	0,00	0,00	0,00	0,00	0,00
40-663	Είδη υγιεινής και καθαριότητας						
40-6631	Προμήθεια υγειονομικού και φαρμακευτικού υλικού	0,00	0,00	0,00	0,00	0,00	0,00
40-6632	Προμήθεια κτηνιατρικού υλικού	0,00	0,00	0,00	0,00	0,00	0,00
40-6633	Προμήθεια χημικού υλικού (απολυμαντικά, χημικά κλπ)	0,00	0,00	0,00	0,00	0,00	0,00
40-6634	Προμήθεια ειδών καθαριότητας και ευπρεπισμού	0,00	0,00	0,00	0,00	0,00	0,00

Κωδικός (ΚΑ)	Τίτλος	ΠΡΟΗΓΟΥΜΕΝΟ ΟΙΚΟΝΟΜΙΚΟ ΕΤΟΣ 2016			ΟΙΚΟΝΟΜΙΚΟ ΕΤΟΣ 2017		Αυξομειώσεις βάσει αναμορφώσεων
		Διαμορφωθέντα μέχρι 31/07/2016	Ενταλθέντα μέχρι 31/07/2016	Εκτίμηση Πληρ/ντων μέχρι 31/12/2016	Ψηφισθέντα υπό του Δ.Σ.	Επικυρωθέντα από την αρμόδια αρχή	
40-6635	Προμήθεια λοιπών ειδών υγιεινής και καθαριότητας	0,00	0,00	0,00	0,00	0,00	0,00
Σύνολο Κ.Α. 40-663		0,00	0,00	0,00	0,00	0,00	0,00
40-664	Καύσιμα και λιπαντικά						
40-6641	Προμήθεια καυσίμων και λιπαντικών για κίνηση μεταφορικών μέσων	0,00	0,00	0,00	0,00	0,00	0,00
40-6642	Προμήθεια καυσίμων και λιπαντικών για κίνηση αντλιοστασίων	0,00	0,00	0,00	0,00	0,00	0,00
40-6643	Προμήθεια καυσίμων για θέρμανση και φωτισμό	0,00	0,00	0,00	0,00	0,00	0,00
40-6644	Προμήθεια καυσίμων και λιπαντικών για λοιπές ανάγκες	0,00	0,00	0,00	0,00	0,00	0,00
Σύνολο Κ.Α. 40-664		0,00	0,00	0,00	0,00	0,00	0,00
40-665	Υλικό εκτυπώσεων, τυπογραφικών, βιβλιοδετικών και λοιπων εργασιών						
40-6651	Προμήθεια υλικού τοπογραφίσεων και σχεδιάσεων	0,00	0,00	0,00	0,00	0,00	0,00
40-6652	Προμήθεια φωτογραφικού υλικού	0,00	0,00	0,00	0,00	0,00	0,00
40-6653	Προμήθεια κινηματογραφικού υλικού	0,00	0,00	0,00	0,00	0,00	0,00
40-6654	Προμήθεια λοιπού υλικού	0,00	0,00	0,00	0,00	0,00	0,00
Σύνολο Κ.Α. 40-665		0,00	0,00	0,00	0,00	0,00	0,00
40-666	Υλικά συντήρησης κτιρίων και έργων						
40-6661	Υλικά συντήρησης και επισκευής κτιρίων	0,00	0,00	0,00	0,00	0,00	0,00
40-6662	Υλικά συντήρησης και επισκευής λοιπών εγκαταστάσεων	0,00	0,00	0,00	0,00	0,00	0,00
Σύνολο Κ.Α. 40-666		0,00	0,00	0,00	0,00	0,00	0,00
40-667	Ανταλλακτικά μηχανικού και λοιπού εξοπλισμού						
40-6671	Ανταλλακτικά μεταφορικών μέσων	0,00	0,00	0,00	0,00	0,00	0,00

Κωδικός (ΚΑ)	Τίτλος	ΠΡΟΗΓΟΥΜΕΝΟ ΟΙΚΟΝΟΜΙΚΟ ΕΤΟΣ 2016			ΟΙΚΟΝΟΜΙΚΟ ΕΤΟΣ 2017		Αυξομειώσεις βάσει αναμορφώσεων
		Διαμορφωθέντα μέχρι 31/07/2016	Ενταλθέντα μέχρι 31/07/2016	Εκτίμηση Πληρ/ντων μέχρι 31/12/2016	Ψηφισθέντα υπό του Δ.Σ.	Επικυρωθέντα από την αρμόδια αρχή	
40-6672	Ανταλλακτικά λοιπών μηχανημάτων	0,00	0,00	0,00	0,00	0,00	0,00
40-6673	Ανταλλακτικά επίπλων και σκευών και λοιπού εξοπλισμού	0,00	0,00	0,00	0,00	0,00	0,00
Σύνολο Κ.Α. 40-667		0,00	0,00	0,00	0,00	0,00	0,00
40-668	Υλικά φαρμακείου						
40-6681	Υλικά φαρμακείου	0,00	0,00	0,00	0,00	0,00	0,00
40-6682	Λοιπά υλικά άμεσης ανάλωσης	0,00	0,00	0,00	0,00	0,00	0,00
Σύνολο Κ.Α. 40-668		0,00	0,00	0,00	0,00	0,00	0,00
40-669	Λοιπές προμήθειες						
40-6691	Προμήθεια ειδών σημαιοστολισμού και φωταγωγίσεων	0,00	0,00	0,00	0,00	0,00	0,00
40-6692	Προμήθεια σπόρων, φυτών, δενδρυλλίων και έτοιμου χλοοτάπητα	0,00	0,00	0,00	0,00	0,00	0,00
40-6693	Προμήθεια φυτοπαθολογικού υλικού, λιπασμάτων και βελτιωτικών εδάφους	0,00	0,00	0,00	0,00	0,00	0,00
Σύνολο Κ.Α. 40-669		0,00	0,00	0,00	0,00	0,00	0,00
Σύνολο Κ.Α. 40-66		0,00	0,00	0,00	0,00	0,00	0,00
Σύνολο Κ.Α. 40-6		0,00	0,00	0,00	0,00	0,00	0,00
40-7	ΕΠΕΝΔΥΣΕΙΣ						
40-71	ΑΓΟΡΕΣ ΚΤΙΡΙΩΝ ΤΕΧΝΙΚΩΝ ΕΡΓΩΝ ΚΑΙ ΠΡΟΜΗΘΕΙΕΣ ΠΑΓΙΩΝ						
40-711	Απαλλοτριώσεις και αγορές εδαφικών εκτάσεων						
40-7111	Απαλλοτριώσεις οικοπέδων και εδαφικών εκτάσεων	0,00	0,00	0,00	0,00	0,00	0,00
40-7112	Αγορές οικοπέδων και εδαφικών εκτάσεων	0,00	0,00	0,00	0,00	0,00	0,00
Σύνολο Κ.Α. 40-711		0,00	0,00	0,00	0,00	0,00	0,00

Κωδικός (ΚΑ)	Τίτλος	ΠΡΟΗΓΟΥΜΕΝΟ ΟΙΚΟΝΟΜΙΚΟ ΕΤΟΣ 2016			ΟΙΚΟΝΟΜΙΚΟ ΕΤΟΣ 2017		Αυξομειώσεις βάσει αναμορφώσεων
		Διαμορφωθέντα μέχρι 31/07/2016	Ενταλθέντα μέχρι 31/07/2016	Εκτίμηση Πληρ/ντων μέχρι 31/12/2016	Ψηφισθέντα υπό του Δ.Σ.	Επικυρωθέντα από την αρμόδια αρχή	
40-712	Απαλλοτριώσεις και αγορές κτιρίων τεχνικών έργων						
40-7121	Απαλλοτριώσεις κτιρίων - εγκαταστάσεων κτιρίων - τεχνικών έργων	0,00	0,00	0,00	0,00	0,00	0,00
40-7122	Αγορές κτιρίων εγκαταστάσεων κτιρίων - τεχνικών έργων	0,00	0,00	0,00	0,00	0,00	0,00
Σύνολο Κ.Α. 40-712		0,00	0,00	0,00	0,00	0,00	0,00
40-713	Προμήθειες παγίων						
40-7131	Μηχανήματα και λοιπός εξοπλισμός	0,00	0,00	0,00	0,00	0,00	0,00
40-7132	Μεταφορικά μέσα	0,00	0,00	0,00	0,00	0,00	0,00
40-7133	Έπιπλα σκέυη	0,00	0,00	0,00	0,00	0,00	0,00
40-7134	Ηλεκτρονικοί υπολογιστές και ηλεκτρονικά συγκροτήματα και λογισμικά	0,00	0,00	0,00	0,00	0,00	0,00
40-7135	Λοιπός εξοπλισμός	0,00	0,00	0,00	0,00	0,00	0,00
Σύνολο Κ.Α. 40-713		0,00	0,00	0,00	0,00	0,00	0,00
Σύνολο Κ.Α. 40-71		0,00	0,00	0,00	0,00	0,00	0,00
40-73	ΕΡΓΑ						
40-731	Δαπάνες κατασκευής κτιρίων, έργων ιδιοκτησίας Δήμου						
40-7311	Δαπάνες κατασκευής επέκτασης και συμπλήρωσης κτιρίων ΟΤΑ						
40-7311.001	0,00	0,00	0,00	0,00	0,00	0,00
Σύνολο Κ.Α. 40-7311		0,00	0,00	0,00	0,00	0,00	0,00
40-7312	Δαπάνες κατασκευής τεχνικών έργων ύδρευσης, άρδευσης και αποχέτευσης						
40-7312.001	0,00	0,00	0,00	0,00	0,00	0,00
Σύνολο Κ.Α. 40-7312		0,00	0,00	0,00	0,00	0,00	0,00

Κωδικός (ΚΑ)	Τίτλος	ΠΡΟΗΓΟΥΜΕΝΟ ΟΙΚΟΝΟΜΙΚΟ ΕΤΟΣ 2016			ΟΙΚΟΝΟΜΙΚΟ ΕΤΟΣ 2017		Αυξομειώσεις βάσει αναμορφώσεων
		Διαμορφωθέντα μέχρι 31/07/2016	Ενταλθέντα μέχρι 31/07/2016	Εκτίμηση Πληρ/ντων μέχρι 31/12/2016	Ψηφισθέντα υπό του Δ.Σ.	Επικυρωθέντα από την αρμόδια αρχή	
Σύνολο Κ.Α. 40-731		0,00	0,00	0,00	0,00	0,00	0,00
40-732	Δαπάνες κατασκευής παγίων (μόνιμων) εγκαταστάσεων κοινής χρήσεως						
40-7321	Κτιριακές εγκαταστάσεις κοινής χρήσης						
40-7321.001	0,00	0,00	0,00	0,00	0,00	0,00
Σύνολο Κ.Α. 40-7321		0,00	0,00	0,00	0,00	0,00	0,00
40-7322	Πλατείες πάρκα παιδότοποι						
40-7322.001	0,00	0,00	0,00	0,00	0,00	0,00
Σύνολο Κ.Α. 40-7322		0,00	0,00	0,00	0,00	0,00	0,00
40-7323	Οδοί - οδοστρώματα						
40-7323.001	0,00	0,00	0,00	0,00	0,00	0,00
Σύνολο Κ.Α. 40-7323		0,00	0,00	0,00	0,00	0,00	0,00
40-7324	Πεζοδρόμια						
40-7324.001	0,00	0,00	0,00	0,00	0,00	0,00
Σύνολο Κ.Α. 40-7324		0,00	0,00	0,00	0,00	0,00	0,00
40-7325	Εγκαταστάσεις ηλ/σμού κοινής χρήσης						
40-7325.001	0,00	0,00	0,00	0,00	0,00	0,00
Σύνολο Κ.Α. 40-7325		0,00	0,00	0,00	0,00	0,00	0,00
40-7326	Λοιπές εγκαταστάσεις κοινής χρήσης						
40-7326.001	0,00	0,00	0,00	0,00	0,00	0,00
Σύνολο Κ.Α. 40-7326		0,00	0,00	0,00	0,00	0,00	0,00
Σύνολο Κ.Α. 40-732		0,00	0,00	0,00	0,00	0,00	0,00

Κωδικός (ΚΑ)	Τίτλος	ΠΡΟΗΓΟΥΜΕΝΟ ΟΙΚΟΝΟΜΙΚΟ ΕΤΟΣ 2016			ΟΙΚΟΝΟΜΙΚΟ ΕΤΟΣ 2017		Αυξομειώσεις βάσει αναμορφώσεων
		Διαμορφωθέντα μέχρι 31/07/2016	Ενταλθέντα μέχρι 31/07/2016	Εκτίμηση Πληρ/ντων μέχρι 31/12/2016	Ψηφισθέντα υπό του Δ.Σ.	Επικυρωθέντα από την αρμόδια αρχή	
40-733	Επισκευές και συντηρήσεις παγίων εγκαταστάσεων κοινής χρήσεως						
40-7331	Κτιριακές εγκαταστάσεις κοινής χρήσης						
40-7331.001	0,00	0,00	0,00	0,00	0,00	0,00
Σύνολο Κ.Α. 40-7331		0,00	0,00	0,00	0,00	0,00	0,00
40-7332	Πλατείες πάρκα παιδότοποι						
40-7332.001	0,00	0,00	0,00	0,00	0,00	0,00
Σύνολο Κ.Α. 40-7332		0,00	0,00	0,00	0,00	0,00	0,00
40-7333	Οδοί - οδοστρώματα						
40-7333.001	0,00	0,00	0,00	0,00	0,00	0,00
Σύνολο Κ.Α. 40-7333		0,00	0,00	0,00	0,00	0,00	0,00
40-7334	Πεζοδρόμια						
40-7334.001	0,00	0,00	0,00	0,00	0,00	0,00
Σύνολο Κ.Α. 40-7334		0,00	0,00	0,00	0,00	0,00	0,00
40-7335	Εγκαταστάσεις ηλ/σμού κοινής χρήσης						
40-7335.001	0,00	0,00	0,00	0,00	0,00	0,00
Σύνολο Κ.Α. 40-7335		0,00	0,00	0,00	0,00	0,00	0,00
40-7336	Λοιπές μόνιμες εγκαταστάσεις κοινής χρήσεως						
40-7336.001	0,00	0,00	0,00	0,00	0,00	0,00
Σύνολο Κ.Α. 40-7336		0,00	0,00	0,00	0,00	0,00	0,00
Σύνολο Κ.Α. 40-733		0,00	0,00	0,00	0,00	0,00	0,00
Σύνολο Κ.Α. 40-73		0,00	0,00	0,00	0,00	0,00	0,00

Κωδικός (ΚΑ)	Τίτλος	ΠΡΟΗΓΟΥΜΕΝΟ ΟΙΚΟΝΟΜΙΚΟ ΕΤΟΣ 2016			ΟΙΚΟΝΟΜΙΚΟ ΕΤΟΣ 2017		Αυξομειώσεις βάσει αναμορφώσεων
		Διαμορφωθέντα μέχρι 31/07/2016	Ενταλθέντα μέχρι 31/07/2016	Εκτίμηση Πληρ/ντων μέχρι 31/12/2016	Ψηφισθέντα υπό του Δ.Σ.	Επικυρωθέντα από την αρμόδια αρχή	
40-74	ΜΕΛΕΤΕΣ, ΕΡΕΥΝΕΣ, ΠΕΙΡΑΜΑΤΙΚΕΣ ΕΡΓΑΣΙΕΣ ΚΑΙ ΕΙΔΙΚΕΣ ΔΑΠΑΝΕΣ						
40-741	Μελέτες - έρευνες και πειραματικές εργασίες						
40-7411	Μελέτες έρευνες για κατασκευές και επέκταση κτιρίων						
40-7411.001	0,00	0,00	0,00	0,00	0,00	0,00
	Σύνολο Κ.Α. 40-7411	0,00	0,00	0,00	0,00	0,00	0,00
40-7412	Μελέτες και έρευνες για κατασκευές και επέκταση τεχνικών έργων (πλην κτιρίων)						
40-7412.001	0,00	0,00	0,00	0,00	0,00	0,00
	Σύνολο Κ.Α. 40-7412	0,00	0,00	0,00	0,00	0,00	0,00
40-7413	Λοιπές μελέτες						
40-7413.001	0,00	0,00	0,00	0,00	0,00	0,00
	Σύνολο Κ.Α. 40-7413	0,00	0,00	0,00	0,00	0,00	0,00
	Σύνολο Κ.Α. 40-741	0,00	0,00	0,00	0,00	0,00	0,00
40-742	Ειδικές Δαπάνες						
40-7421	Δαπάνες εφαρμογής Σχεδίου πόλεως	0,00	0,00	0,00	0,00	0,00	0,00
40-7422	Δαπάνες κατεδάφισης αυθαιρέτων ή και επικίνδυνων κτισμάτων	0,00	0,00	0,00	0,00	0,00	0,00
40-7423	Δαπάνες κατεδάφισης ρυμοτομούμενων κτισμάτων	0,00	0,00	0,00	0,00	0,00	0,00
40-7424	Αποζημιώσεις σε θιγόμενους από ρυμοτομία	0,00	0,00	0,00	0,00	0,00	0,00
40-7425	Λοιπές ειδικές δαπάνες	0,00	0,00	0,00	0,00	0,00	0,00
	Σύνολο Κ.Α. 40-742	0,00	0,00	0,00	0,00	0,00	0,00
	Σύνολο Κ.Α. 40-74	0,00	0,00	0,00	0,00	0,00	0,00

Κωδικός (ΚΑ)	Τίτλος	ΠΡΟΗΓΟΥΜΕΝΟ ΟΙΚΟΝΟΜΙΚΟ ΕΤΟΣ 2016			ΟΙΚΟΝΟΜΙΚΟ ΕΤΟΣ 2017		Αυξομειώσεις βάσει αναμορφώσεων
		Διαμορφωθέντα μέχρι 31/07/2016	Ενταλθέντα μέχρι 31/07/2016	Εκτίμηση Πληρ/ντων μέχρι 31/12/2016	Ψηφισθέντα υπό του Δ.Σ.	Επικυρωθέντα από την αρμόδια αρχή	
40-75	ΤΙΤΛΟΙ ΠΑΓΙΑΣ ΕΠΕΝΔΥΣΗΣ (ΣΥΜΜΕΤΟΧΕΣ ΣΕ ΕΠΙΧΟΡΗΓΗΣΕΙΣ)						
40-751	Συμμετοχές σε Δημοτικές Επιχειρήσεις						
40-7511	Συμμετοχή σε αμιγείς επιχειρήσεις του Δήμου	0,00	0,00	0,00	0,00	0,00	0,00
40-7512	Συμμετοχή σε αμιγείς Διαδημοτικές επιχειρήσεις (άρθρου 285 ΔΚΚ)	0,00	0,00	0,00	0,00	0,00	0,00
40-7513	Συμμετοχή σε λοιπές επιχειρήσεις των ΟΤΑ (άρθρων 288-291 ΔΚΚ)	0,00	0,00	0,00	0,00	0,00	0,00
	Σύνολο Κ.Α. 40-751	0,00	0,00	0,00	0,00	0,00	0,00
40-752	Συμμετοχή σε λοιπές επιχειρήσεις και λοιπά νομικά πρόσωπα						
40-7521	Συμμετοχή σε λοιπές επιχειρήσεις και λοιπά νομικά πρόσωπα	0,00	0,00	0,00	0,00	0,00	0,00
	Σύνολο Κ.Α. 40-752	0,00	0,00	0,00	0,00	0,00	0,00
	Σύνολο Κ.Α. 40-75	0,00	0,00	0,00	0,00	0,00	0,00
	Σύνολο Κ.Α. 40-7	0,00	0,00	0,00	0,00	0,00	0,00
40-8	ΠΛΗΡΩΜΕΣ Π.Ο.Ε. & ΛΟΙΠΕΣ ΑΠΟΔΟΣΕΙΣ ΚΑΙ ΠΡΟΒΛΕΨΕΙΣ						
40-81	ΠΛΗΡΩΜΕΣ ΥΠΟΧΡΕΩΣΕΩΝ (Π.Ο.Ε.)						
40-811	Πληρωμές υποχρεώσεων λειτουργικών δαπανών (ΠΟΕ)						
40-8111	Αμοιβές και έξοδα προσωπικού						
40-8111.000	Αμοιβές και έξοδα προσωπικού	0,00	0,00	0,00	0,00	0,00	0,00
40-8111.001	Αμοιβές και έξοδα προσωπικού (καθαριότητα/20)	0,00	0,00	0,00	0,00	0,00	0,00
	Σύνολο Κ.Α. 40-8111	0,00	0,00	0,00	0,00	0,00	0,00
40-8112	Αμοιβές αιρετών αρχόντων και τρίτων	0,00	0,00	0,00	0,00	0,00	0,00
40-8113	Αμοιβές και έξοδα τρίτων Παροχές τρίτων	0,00	0,00	0,00	0,00	0,00	0,00

Κωδικός (ΚΑ)	Τίτλος	ΠΡΟΗΓΟΥΜΕΝΟ ΟΙΚΟΝΟΜΙΚΟ ΕΤΟΣ 2016			ΟΙΚΟΝΟΜΙΚΟ ΕΤΟΣ 2017		Αυξομειώσεις βάσει αναμορφώσεων
		Διαμορφωθέντα μέχρι 31/07/2016	Ενταλθέντα μέχρι 31/07/2016	Εκτίμηση Πληρ/ντων μέχρι 31/12/2016	Ψηφισθέντα υπό του Δ.Σ.	Επικυρωθέντα από την αρμόδια αρχή	
40-8114	Φόροι - Τέλη	0,00	0,00	0,00	0,00	0,00	0,00
40-8115	Διάφορα έξοδα						
40-8115.000	Διάφορα έξοδα	0,00	0,00	0,00	0,00	0,00	0,00
40-8115.001	Διαφορα έξοδα ΠΟΕ	0,00	0,00	0,00	0,00	0,00	0,00
40-8115.002	Έξοδα ΠΟΕ(ΚΑΘΑΡΙΟΤΗΤΑ/20)	0,00	0,00	0,00	0,00	0,00	0,00
Σύνολο Κ.Α. 40-8115		0,00	0,00	0,00	0,00	0,00	0,00
40-8116	Δαπάνες προμήθειας αναλωσίμων	0,00	0,00	0,00	0,00	0,00	0,00
40-8117	Λοιπά έξοδα						
40-8117.001	Αποδόσεις Κρατήσεων Παρελθόντων Οικονομικών Ετών (Ασφαλιστικές Εισφορές, Απόδοση Φόρων, Δανείων κλπ)	0,00	0,00	0,00	0,00	0,00	0,00
40-8117.002	Χαρτόσημο & ΟΓΑ Χαρτοσήμου Π.Ο.Ε. από εκμισθώσεις ακινήτων	0,00	0,00	0,00	0,00	0,00	0,00
Σύνολο Κ.Α. 40-8117		0,00	0,00	0,00	0,00	0,00	0,00
Σύνολο Κ.Α. 40-811		0,00	0,00	0,00	0,00	0,00	0,00
40-812	Πληρωμές επενδυτικών δαπανών (ΠΟΕ)						
40-8121	Αγορές κτιρίων τεχνικών έργων και προμήθειες παγίων	0,00	0,00	0,00	0,00	0,00	0,00
40-8122	Έργα						
40-8122.000	Έργα	0,00	0,00	0,00	0,00	0,00	0,00
40-8122.001	Έργα παρελθόντων ετών	0,00	0,00	0,00	0,00	0,00	0,00
40-8122.002	Έργα παρελθόντων ετών(20 καθαριότητα)	0,00	0,00	0,00	0,00	0,00	0,00
Σύνολο Κ.Α. 40-8122		0,00	0,00	0,00	0,00	0,00	0,00

Κωδικός (ΚΑ)	Τίτλος	ΠΡΟΗΓΟΥΜΕΝΟ ΟΙΚΟΝΟΜΙΚΟ ΕΤΟΣ 2016			ΟΙΚΟΝΟΜΙΚΟ ΕΤΟΣ 2017		Αυξομειώσεις βάσει αναμορφώσεων
		Διαμορφωθέντα μέχρι 31/07/2016	Ενταλθέντα μέχρι 31/07/2016	Εκτίμηση Πληρ/ντων μέχρι 31/12/2016	Ψηφισθέντα υπό του Δ.Σ.	Επικυρωθέντα από την αρμόδια αρχή	
40-8123	Μελέτες Έρευνες πειραματικές εργασίες και ειδικές δαπάνες	0,00	0,00	0,00	0,00	0,00	0,00
Σύνολο Κ.Α. 40-812		0,00	0,00	0,00	0,00	0,00	0,00
40-813	Έκτακτα έξοδα (ΠΟΕ)						
40-8131	Φορολογικά πρόστιμα και προσαυξήσεις (ΠΟΕ)	0,00	0,00	0,00	0,00	0,00	0,00
40-8132	Προσαυξήσεις εισφορών Ασφαλιστικών Ταμείων (ΠΟΕ)	0,00	0,00	0,00	0,00	0,00	0,00
Σύνολο Κ.Α. 40-813		0,00	0,00	0,00	0,00	0,00	0,00
Σύνολο Κ.Α. 40-81		0,00	0,00	0,00	0,00	0,00	0,00
40-82	ΛΟΙΠΕΣ ΑΠΟΔΟΣΕΙΣ						
40-821	Απόδοση συνταξιοδοτικών εισφορών						
40-8211	Απόδοση εισφοράς υπέρ του Δημοσίου στις αποδοχές και αντιμισθία αιρετών						
40-8211.001	ΑΠΟΔΟΣΗ ΕΙΣΦΟΡΑΣ ΥΠΕΡ ΔΗΜΟΣΙΟΥ ΣΤΙΣ ΑΠΟΔΟΧΕΣ & ΑΝΤΙΜΙΣΘΙΑ ΑΙΡΕΤΩΝ	0,00	0,00	0,00	0,00	0,00	0,00
40-8211.002	ΑΠΟΔΟΣΗ ΣΥΝΤΑΞΙΟΔΟΤΙΚΩΝ ΕΙΣΦΟΡΩΝ ΥΠΑΛΛΗΛΩΝ	0,00	0,00	0,00	0,00	0,00	0,00
40-8211.003	ΑΠΟΔΟΣΗ ΥΓΕΙΟΝΟΜΙΚΗΣ ΠΕΡΙΘΑΛΨΗΣ ΔΗΜΟΣΙΟΥ	0,00	0,00	0,00	0,00	0,00	0,00
Σύνολο Κ.Α. 40-8211		0,00	0,00	0,00	0,00	0,00	0,00
40-8212	Απόδοση εξαγορά συντάξιμης υπηρεσίας						
40-8212.001	ΑΠΟΔΟΣΗ ΕΞΑΓΟΡΑΣ ΣΥΝΤΑΞΙΜΗΣ ΥΠΗΡΕΣΙΑΣ	0,00	0,00	0,00	0,00	0,00	0,00
Σύνολο Κ.Α. 40-8212		0,00	0,00	0,00	0,00	0,00	0,00
Σύνολο Κ.Α. 40-821		0,00	0,00	0,00	0,00	0,00	0,00
40-822	Απόδοση φόρων και λοιπών επιβαρύνσεως						
40-8221	Απόδοση φόρων μισθωτών υπηρεσιών						

Κωδικός (ΚΑ)	Τίτλος	ΠΡΟΗΓΟΥΜΕΝΟ ΟΙΚΟΝΟΜΙΚΟ ΕΤΟΣ 2016			ΟΙΚΟΝΟΜΙΚΟ ΕΤΟΣ 2017		Αυξομειώσεις βάσει αναμορφώσεων
		Διαμορφωθέντα μέχρι 31/07/2016	Ενταλθέντα μέχρι 31/07/2016	Εκτίμηση Πληρ/ντων μέχρι 31/12/2016	Ψηφισθέντα υπό του Δ.Σ.	Επικυρωθέντα από την αρμόδια αρχή	
40-8221.001	ΑΠΟΔΟΣΗ ΦΟΡΟΥ ΜΙΣΘΩΤΩΝ ΥΠΗΡΕΣΙΩΝ (0113)	0,00	0,00	0,00	0,00	0,00	0,00
Σύνολο Κ.Α. 40-8221		0,00	0,00	0,00	0,00	0,00	0,00
40-8222	Απόδοση φόρων και χαρτόσημο Δημάρχων Αντιδημάρχων, μελών Δημοτικών Συμβουλίων και λοιπών συλλογικών οργάνων						
40-8222.001	Απόδοση φόρων Δημάρχου, Αντιδημάρχων, Προέδρου Δ.Σ., μελών Δ.Σ. & λοιπών συλλογικών οργάνων	0,00	0,00	0,00	0,00	0,00	0,00
40-8222.002	ΑΠΟΔΟΣΗ ΧΑΡΤΟΣΗΜΟΥ ΕΣΟΔΩΝ	0,00	0,00	0,00	0,00	0,00	0,00
40-8222.003	ΑΠΟΔΟΣΗ ΟΓΑ ΧΑΡΤΟΣΗΜΟΥ ΕΣΟΔΩΝ	0,00	0,00	0,00	0,00	0,00	0,00
40-8222.004	ΧΑΡΤΟΣΗΜΟ ΠΡΟΜΗΘΕΙΩΝ	0,00	0,00	0,00	0,00	0,00	0,00
40-8222.005	ΟΓΑ ΧΑΡΤΟΣΗΜΟΥ ΠΡΟΜΗΘΕΙΩΝ	0,00	0,00	0,00	0,00	0,00	0,00
40-8222.006	ΑΠΟΔΟΣΗ ΧΑΡΤΟΣΗΜΟΥ ΜΙΣΘΩΜΑΤΩΝ	0,00	0,00	0,00	0,00	0,00	0,00
40-8222.007	ΑΠΟΔΟΣΗ ΟΓΑ ΧΑΡΤΟΣΗΜΟΥ ΜΙΣΘΩΜΑΤΩΝ	0,00	0,00	0,00	0,00	0,00	0,00
40-8222.008	ΑΠΟΔΟΣΗ ΧΑΡΤΟΣΗΜΟΥ ΠΑΡΑΧΩΡΗΣΗΣ ΧΩΡΩΝ ΔΙΑΦ/ΚΩΝ ΠΙΝΑΚΙΔΩΝ	0,00	0,00	0,00	0,00	0,00	0,00
40-8222.009	ΑΠΟΔΟΣΗ ΟΓΑ ΧΑΡΤΟΣΗΜΟΥ ΠΑΡΑΧΩΡΗΣΗΣ ΧΩΡΩΝ ΔΙΑΦ/ΚΩΝ ΠΙΝΑΚΙΔΩΝ	0,00	0,00	0,00	0,00	0,00	0,00
40-8222.010	Απόδοση ΦΠΑ αποχέτευσης ν.4002/2011	0,00	0,00	0,00	0,00	0,00	0,00
40-8222.011	Απόδοση χαρτοσήμου αιρετών απο αντιμισθία	0,00	0,00	0,00	0,00	0,00	0,00
40-8222.012	Απόδοση ΟΓΑ Χαρτοσήμου αιρετών απο αντιμισθία	0,00	0,00	0,00	0,00	0,00	0,00
Σύνολο Κ.Α. 40-8222		0,00	0,00	0,00	0,00	0,00	0,00
40-8223	Απόδοση φόρων προμηθευτών εργολάβων ελ. επαγγελματιών κ.λ.π.						
40-8223.001	ΑΠΟΔΟΣΗ ΦΟΡΩΝ ΠΡΟΜΗΘΕΥΤΩΝ, ΕΡΓΟΛΑΒΩΝ, ΕΛΕΥΘΕΡΩΝ ΕΠΑΓΓΕΛΜΑΤΙΩΝ (0149)	0,00	0,00	0,00	0,00	0,00	0,00

Κωδικός (ΚΑ)	Τίτλος	ΠΡΟΗΓΟΥΜΕΝΟ ΟΙΚΟΝΟΜΙΚΟ ΕΤΟΣ 2016			ΟΙΚΟΝΟΜΙΚΟ ΕΤΟΣ 2017		Αυξομειώσεις βάσει αναμορφώσεων
		Διαμορφωθέντα μέχρι 31/07/2016	Ενταλθέντα μέχρι 31/07/2016	Εκτίμηση Πληρ/ντων μέχρι 31/12/2016	Ψηφισθέντα υπό του Δ.Σ.	Επικυρωθέντα από την αρμόδια αρχή	
40-8223.002	Απόδοση φόρου τόκων 15%	0,00	0,00	0,00	0,00	0,00	0,00
Σύνολο Κ.Α. 40-8223		0,00	0,00	0,00	0,00	0,00	0,00
40-8224	Λοιπές αποδόσεις κρατήσεων υπέρ του Δημοσίου	0,00	0,00	0,00	0,00	0,00	0,00
Σύνολο Κ.Α. 40-822		0,00	0,00	0,00	0,00	0,00	0,00
40-823	Απόδοση Ασφαλιστικών εισφορών						
40-8231	Εισφορές σε ασφαλιστικούς οργανισμούς και ταμεία						
40-8231.001	ΑΠΟΔΟΣΗ ΥΓΕΙΟΝΟΜΙΚΗΣ ΠΕΡΙΘΑΛΨΗΣ ΔΗΜΟΣΙΟΥ	0,00	0,00	0,00	0,00	0,00	0,00
40-8231.002	ΑΠΟΔΟΣΗ ΕΙΣΦΟΡΩΝ ΥΠΕΡ ΟΠΑΔ-ΤΥΔΚΥ	0,00	0,00	0,00	0,00	0,00	0,00
40-8231.003	ΑΠΟΔΟΣΗ ΕΙΣΦΟΡΩΝ ΥΠΕΡ ΙΚΑ	0,00	0,00	0,00	0,00	0,00	0,00
40-8231.004	ΑΠΟΔΟΣΗ ΕΙΣΦΟΡΩΝ ΥΠΕΡ ΕΤΑΑ - ΤΣΜΕΔΕ	0,00	0,00	0,00	0,00	0,00	0,00
40-8231.005	ΑΠΟΔΟΣΗ ΕΙΣΦΟΡΩΝ ΣΤΟ ΕΤΑΑ - ΤΑΝ (ΤΑΜΕΙΟ ΝΟΜΙΚΩΝ)	0,00	0,00	0,00	0,00	0,00	0,00
40-8231.006	ΑΠΟΔΟΣΗ ΕΙΣΦΟΡΩΝ ΥΠΕΡ ΕΤΕΑ-ΤΕΑΠΑΠ ΔΕΗ	0,00	0,00	0,00	0,00	0,00	0,00
40-8231.007	ΑΠΟΔΟΣΗ ΕΙΣΦΟΡΩΝ ΥΠΕΡ ΤΑΔΚΥ-ΤΕΑΔΥ (μισθοδοσία)	0,00	0,00	0,00	0,00	0,00	0,00
40-8231.008	ΑΠΟΔΟΣΗ ΕΙΣΦΟΡΩΝ ΥΠΕΡ ΤΑΔΚΥ-ΤΠΔΥ	0,00	0,00	0,00	0,00	0,00	0,00
40-8231.009	ΑΠΟΔΟΣΗ ΕΙΣΦΟΡΩΝ ΥΠΕΡ ΤΕΑΔΥ	0,00	0,00	0,00	0,00	0,00	0,00
40-8231.010	ΑΠΟΔΟΣΗ ΕΙΣΦΟΡΩΝ ΥΠΕΡ ΤΠΔΥ	0,00	0,00	0,00	0,00	0,00	0,00
40-8231.011	ΑΠΟΔΟΣΗ ΕΙΣΦΟΡΩΝ ΥΠΕΡ ΜΤΠΥ	0,00	0,00	0,00	0,00	0,00	0,00
40-8231.012	ΑΠΟΔΟΣΗ ΕΙΣΦΟΡΩΝ ΥΠΕΡ ΤΑΚΕ	0,00	0,00	0,00	0,00	0,00	0,00
40-8231.013	ΑΠΟΔΟΣΗ ΕΙΣΦΟΡΩΝ ΥΠΕΡ ΣΥΛΛΟΓΟΥ ΜΟΝΙΜΩΝ & ΑΟΡΙΣΤΟΥ ΥΠΑΛΛΗΛΩΝ Δ.Π.Φ.	0,00	0,00	0,00	0,00	0,00	0,00

Κωδικός (ΚΑ)	Τίτλος	ΠΡΟΗΓΟΥΜΕΝΟ ΟΙΚΟΝΟΜΙΚΟ ΕΤΟΣ 2016			ΟΙΚΟΝΟΜΙΚΟ ΕΤΟΣ 2017		Αυξομειώσεις βάσει αναμορφώσεων
		Διαμορφωθέντα μέχρι 31/07/2016	Ενταλθέντα μέχρι 31/07/2016	Εκτίμηση Πληρ/ντων μέχρι 31/12/2016	Ψηφισθέντα υπό του Δ.Σ.	Επικυρωθέντα από την αρμόδια αρχή	
40-8231.014	ΕΙΔΙΚΗ ΕΙΣΦΟΡΑ ΑΛΛΗΛΕΓΓΥΗΣ 2% Ν. 3986/11	0,00	0,00	0,00	0,00	0,00	0,00
40-8231.015	ΕΙΔΙΚΗ ΕΙΣΦΟΡΑ ΤΑΔΚΥ - ΤΠΔΥ 1% Ν. 3986/11	0,00	0,00	0,00	0,00	0,00	0,00
40-8231.016	ΕΙΔΙΚΗ ΕΙΣΦΟΡΑ ΤΠΔΥ - ΔΗΜΟΣΙΟΥ 1% Ν.3986/11	0,00	0,00	0,00	0,00	0,00	0,00
40-8231.017	ΕΙΔΙΚΗ ΕΙΣΦΟΡΑ ΤΠΔΥ - ΝΠΔΔ 1% Ν.3986/11	0,00	0,00	0,00	0,00	0,00	0,00
40-8231.018	ΕΙΔΙΚΗ ΕΙΣΦΟΡΑ ΟΑΕΔ 1% Ν.3986/11	0,00	0,00	0,00	0,00	0,00	0,00
40-8231.019	Ειδική εισφορά αλληλ/γίας ν.3986/2011 άρ.29 & ν.4024/2011	0,00	0,00	0,00	0,00	0,00	0,00
40-8231.020	Απόδοση εισφορών υπέρ ΙΚΑ - ΤΑΠ - ΔΕΗ	0,00	0,00	0,00	0,00	0,00	0,00
40-8231.021	Απόδοση εισφορών υπέρ ΤΑΥΤΕΚΩ - ΤΕΑΠΑΠ - ΔΕΗ	0,00	0,00	0,00	0,00	0,00	0,00
40-8231.022	Απόδοση εισφορών υπέρ ΤΑΠΠΤ - ΤΑΞΥ	0,00	0,00	0,00	0,00	0,00	0,00
40-8231.023	Απόδοση εισφορών υπέρ ΤΑΠΟΤΕ	0,00	0,00	0,00	0,00	0,00	0,00
40-8231.024	ΑΠΟΔΟΣΗ ΕΙΣΦΟΡΩΝ ΥΠΕΡ ΤΑΔΚΥ-ΤΕΑΔΥ (προμηθευτών)	0,00	0,00	0,00	0,00	0,00	0,00
40-8231.025	ΑΠΟΔΟΣΗ ΕΙΣΦΟΡΩΝ ΥΠΕΡ ΤΑΔΚΥ - ΤΠΔΥ (μισθοδοσία)	0,00	0,00	0,00	0,00	0,00	0,00
40-8231.026	ΑΠΟΔΟΣΗ ΕΙΣΦΟΡΩΝ ΥΠΕΡ ΤΑΔΚΥ - ΤΠΔΥ (προμηθευτών)	0,00	0,00	0,00	0,00	0,00	0,00
40-8231.027	Απόδοση εισφορών υπέρ ΕΟΠΥΥ (ασθένεια σε είδος)	0,00	0,00	0,00	0,00	0,00	0,00
40-8231.028	Απόδοση εισφορών υπέρ ΤΑΥΤΕΚΩ(ασθένεια σε χρήμα)	0,00	0,00	0,00	0,00	0,00	0,00
40-8231.029		0,00	0,00	0,00	0,00	0,00	0,00
Σύνολο Κ.Α. 40-8231		0,00	0,00	0,00	0,00	0,00	0,00
40-8232	Εισφορά για το εφάπαξ βοήθημα του Ν 103/75	0,00	0,00	0,00	0,00	0,00	0,00
Σύνολο Κ.Α. 40-823		0,00	0,00	0,00	0,00	0,00	0,00

Κωδικός (ΚΑ)	Τίτλος	ΠΡΟΗΓΟΥΜΕΝΟ ΟΙΚΟΝΟΜΙΚΟ ΕΤΟΣ 2016			ΟΙΚΟΝΟΜΙΚΟ ΕΤΟΣ 2017		Αυξομειώσεις βάσει αναμορφώσεων
		Διαμορφωθέντα μέχρι 31/07/2016	Ενταλθέντα μέχρι 31/07/2016	Εκτίμηση Πληρ/ντων μέχρι 31/12/2016	Ψηφισθέντα υπό του Δ.Σ.	Επικυρωθέντα από την αρμόδια αρχή	
40-824	Λοιπές εισπράξεις υπέρ τρίτων						
40-8241	Κρατήσεις στις αποδοχές για την εξόφληση δανείων του ΤΠ & Δ						
40-8241.001	ΚΡΑΤΗΣΕΙΣ ΣΤΙΣ ΑΠΟΔΟΧΕΣ ΓΙΑ ΤΗΝ ΕΞΟΦΛΗΣΗ ΔΑΝΕΙΩΝ ΤΟΥ ΤΠ&Δ	0,00	0,00	0,00	0,00	0,00	0,00
40-8241.002	ΚΡΑΤΗΣΕΙΣ ΥΠΕΡ ΤΑΧΥΔΡΟΜΙΚΟΥ ΤΑΜΙΕΥΤΗΡΙΟΥ	0,00	0,00	0,00	0,00	0,00	0,00
Σύνολο Κ.Α. 40-8241		0,00	0,00	0,00	0,00	0,00	0,00
40-8242	Λοιπές κρατήσεις υπέρ τρίτων						
40-8242.001	Απόδοση 22% υπέρ ΕΥΔΑΠ	0,00	0,00	0,00	0,00	0,00	0,00
40-8242.002	Απόδοση ποσού από κατάσχεση	0,00	0,00	0,00	0,00	0,00	0,00
40-8242.003	Απόδοση υπέρ Ενιαίας Ανεξαρτητης Αρχής Δημοσίων Συμβάσεων	0,00	0,00	0,00	0,00	0,00	0,00
40-8242.004	Απόδοση εισφορών υπέρ ΕΟΠΥΥ (ασθένεια σε είδος)	0,00	0,00	0,00	0,00	0,00	0,00
40-8242.005	Απόδοση εισφορών υπέρ ΤΑΥΤΕΚΩ (ασθένεια σε χρήμα)	0,00	0,00	0,00	0,00	0,00	0,00
40-8242.006	Απόδοση εισφορών υπέρ ΤΑΠΟΤΕ ΕΟΠΠΥ - ΤΑΥΤΕΚΩ (ασθένεια σε είδος)	0,00	0,00	0,00	0,00	0,00	0,00
40-8242.007	Απόδοση εισφορών υπέρ ΤΑΠΟΤΕ - ΤΑΥΤΕΚΩ (ασθένεια σε χρήμα)	0,00	0,00	0,00	0,00	0,00	0,00
Σύνολο Κ.Α. 40-8242		0,00	0,00	0,00	0,00	0,00	0,00
Σύνολο Κ.Α. 40-824		0,00	0,00	0,00	0,00	0,00	0,00
40-825	Πάγια προκαταβολές						
40-8251	Πάγια προκαταβολή	0,00	0,00	0,00	0,00	0,00	0,00
Σύνολο Κ.Α. 40-825		0,00	0,00	0,00	0,00	0,00	0,00
40-826	Λοιπές επιστροφές						
40-8261	Λοιπές επιστροφές	0,00	0,00	0,00	0,00	0,00	0,00

Κωδικός (ΚΑ)	Τίτλος	ΠΡΟΗΓΟΥΜΕΝΟ ΟΙΚΟΝΟΜΙΚΟ ΕΤΟΣ 2016			ΟΙΚΟΝΟΜΙΚΟ ΕΤΟΣ 2017		Αυξομειώσεις βάσει αναμορφώσεων
		Διαμορφωθέντα μέχρι 31/07/2016	Ενταλθέντα μέχρι 31/07/2016	Εκτίμηση Πληρ/ντων μέχρι 31/12/2016	Ψηφισθέντα υπό του Δ.Σ.	Επικυρωθέντα από την αρμόδια αρχή	
40-8262	Επιστροφή χρημάτων λόγω ανάκλησης κατανομής χρηματοδότησης ΠΔΕ.	0,00	0,00	0,00	0,00	0,00	0,00
40-8263	Επιστροφή χρηματοδοτήσεων ΕΣΠΑ λόγω δημοσιονομικής διόρθωσης (ν.4314/2014).	0,00	0,00	0,00	0,00	0,00	0,00
Σύνολο Κ.Α. 40-826		0,00	0,00	0,00	0,00	0,00	0,00
Σύνολο Κ.Α. 40-82		0,00	0,00	0,00	0,00	0,00	0,00
40-83	Επιχορηγούμενες Πληρωμές Υποχρεώσεων Π.Ο.Ε.						
40-831	Πληρωμές υποχρεώσεων λειτουργικών δαπανών (ΠΟΕ)						
40-8311	Αμοιβές και έξοδα προσωπικού	0,00	0,00	0,00	0,00	0,00	0,00
40-8312	Αμοιβές αιρετών αρχόντων και τρίτων	0,00	0,00	0,00	0,00	0,00	0,00
40-8313	Αμοιβές και έξοδα τρίτων Παροχές τρίτων	0,00	0,00	0,00	0,00	0,00	0,00
40-8314	Φόροι - Τέλη	0,00	0,00	0,00	0,00	0,00	0,00
40-8315	Διάφορα έξοδα	0,00	0,00	0,00	0,00	0,00	0,00
40-8316	Δαπάνες προμήθειας αναλωσίμων	0,00	0,00	0,00	0,00	0,00	0,00
40-8317	Λοιπά έξοδα						
40-8317.001	Αποδόσεις Κρατήσεων Παρελθόντων Οικονομικών Ετών (Ασφαλιστικές Εισφορές, Απόδοση Φόρων, Δανείων κλπ)	0,00	0,00	0,00	0,00	0,00	0,00
40-8317.002	Χαρτόσημο & ΟΓΑ Χαρτοσήμου Π.Ο.Ε. από εκμισθώσεις ακινήτων	0,00	0,00	0,00	0,00	0,00	0,00
Σύνολο Κ.Α. 40-8317		0,00	0,00	0,00	0,00	0,00	0,00
Σύνολο Κ.Α. 40-831		0,00	0,00	0,00	0,00	0,00	0,00
40-832	Πληρωμές επενδυτικών δαπανών (ΠΟΕ)						
40-8321	Αγορές κτιρίων τεχνικών έργων και προμήθειες παγίων	0,00	0,00	0,00	0,00	0,00	0,00

Κωδικός (ΚΑ)	Τίτλος	ΠΡΟΗΓΟΥΜΕΝΟ ΟΙΚΟΝΟΜΙΚΟ ΕΤΟΣ 2016			ΟΙΚΟΝΟΜΙΚΟ ΕΤΟΣ 2017		Αυξομειώσεις βάσει αναμορφώσεων
		Διαμορφωθέντα μέχρι 31/07/2016	Ενταλθέντα μέχρι 31/07/2016	Εκτίμηση Πληρ/ντων μέχρι 31/12/2016	Ψηφισθέντα υπό του Δ.Σ.	Επικυρωθέντα από την αρμόδια αρχή	
40-8322	Έργα	0,00	0,00	0,00	0,00	0,00	0,00
40-8323	Μελέτες Έρευνες πειραματικές εργασίες και ειδικές δαπάνες	0,00	0,00	0,00	0,00	0,00	0,00
Σύνολο Κ.Α. 40-832		0,00	0,00	0,00	0,00	0,00	0,00
40-833	Έκτακτα έξοδα (ΠΟΕ)						
40-8331	Φορολογικά πρόστιμα και προσαυξήσεις (ΠΟΕ)	0,00	0,00	0,00	0,00	0,00	0,00
40-8332	Προσαυξήσεις εισφορών Ασφαλιστικών Ταμείων (ΠΟΕ)	0,00	0,00	0,00	0,00	0,00	0,00
Σύνολο Κ.Α. 40-833		0,00	0,00	0,00	0,00	0,00	0,00
Σύνολο Κ.Α. 40-83		0,00	0,00	0,00	0,00	0,00	0,00
Σύνολο Κ.Α. 40-8		0,00	0,00	0,00	0,00	0,00	0,00
Σύνολο Κ.Α. 40		0,00	0,00	0,00	0,00	0,00	0,00
45	ΥΠΗΡΕΣΙΕΣ ΝΕΚΡΟΤΑΦΕΙΩΝ						
45-6	ΕΞΟΔΑ ΧΡΗΣΗΣ						
45-60	ΑΜΟΙΒΕΣ ΚΑΙ ΕΞΟΔΑ ΠΡΟΣΩΠΙΚΟΥ						
45-601	Αποδοχές μονίμων υπαλλήλων						
45-6011	Τακτικές αποδοχές (περιλαμβάνονται βασικός μισθός, δώρα εορτών, γενικά και ειδικά τακτικά επιδόματα)						
45-6011.001	Τακτικές αποδοχές μονίμων υπαλλήλων	110.000,00	54.355,57	93.180,98	110.000,00	110.000,00	110.000,00
Σύνολο Κ.Α. 45-6011		110.000,00	54.355,57	93.180,98	110.000,00	110.000,00	110.000,00
45-6012	Αποζημίωση υπερωριακής εργασίας και για εξαιρέσιμες ημέρες και νυκτερινές ώρες και λοιπές πρόσθετες αμοιβές						
45-6012.001	Αποζημίωση υπερωριακής απασχόλησης μονίμων υπαλλήλων	12.000,00	1.917,32	4.000,00	3.200,00	3.200,00	3.200,00
45-6012.002	Εκλογική αποζημίωση μονίμων υπαλλήλων	0,00	0,00	0,00	0,00	0,00	0,00
Σύνολο Κ.Α. 45-6012		12.000,00	1.917,32	4.000,00	3.200,00	3.200,00	3.200,00

Κωδικός (ΚΑ)	Τίτλος	ΠΡΟΗΓΟΥΜΕΝΟ ΟΙΚΟΝΟΜΙΚΟ ΕΤΟΣ 2016			ΟΙΚΟΝΟΜΙΚΟ ΕΤΟΣ 2017		Αυξημειώσεις βάσει αναμορφώσεων
		Διαμορφωθέντα μέχρι 31/07/2016	Ενταλθέντα μέχρι 31/07/2016	Εκτίμηση Πληρ/ντων μέχρι 31/12/2016	Ψηφισθέντα υπό του Δ.Σ.	Επικυρωθέντα από την αρμόδια αρχή	
45-6013	Εφάπαξ βοήθημα του Ν 103/75	0,00	0,00	0,00	0,00	0,00	0,00
Σύνολο Κ.Α. 45-601		122.000,00	56.272,89	97.180,98	113.200,00	113.200,00	113.200,00
45-602	Αποδοχές τακτικών υπαλλήλων με σύμβαση αορίστου χρόνου						
45-6021	Τακτικές αποδοχές (περιλαμβάνονται βασικός μισθός, δώρα εορτών, γενικά και ειδικά τακτικά επιδόματα)	0,00	0,00	0,00	0,00	0,00	0,00
45-6022	Αποζημίωση υπερωριακής εργασίας και για εξαιρέσιμες ημέρες και νυκτερινές ώρες και λοιπές πρόσθετες αμοιβές	0,00	0,00	0,00	0,00	0,00	0,00
Σύνολο Κ.Α. 45-602		0,00	0,00	0,00	0,00	0,00	0,00
45-604	Αποδοχές εκτάκτων υπαλλήλων (επί σύμβαση εκτάκτων υπαλλήλων, ημερομισθίων φορομισθίων κ.λ.π.)						
45-6041	Τακτικές αποδοχές (περιλαμβάνονται βασικός μισθός, δώρα εορτών, γενικά και ειδικά τακτικά επιδόματα)	0,00	0,00	0,00	0,00	0,00	0,00
45-6042	Αποζημίωση υπερωριακής εργασίας και για εξαιρέσιμες ημέρες και νυκτερινές ώρες και λοιπές πρόσθετες αμοιβές	0,00	0,00	0,00	0,00	0,00	0,00
Σύνολο Κ.Α. 45-604		0,00	0,00	0,00	0,00	0,00	0,00
45-605	Εργοδοτικές εισφορές Δήμων και κοινοτήτων κοινωνικής ασφάλισης						
45-6051	Εργοδοτικές εισφορές προσωπικού με σύμβαση Δημοσίου Δικαίου						
45-6051.001	ΟΠΑΔ-ΤΥΔΚΥ εργοδοτική εισφορά	16.000,00	7.034,15	12.058,54	5.500,00	5.500,00	5.500,00
45-6051.002	ΕΤΕΑ ΤΑΔΚΥ-ΤΕΑΔΥ εργοδοτική εισφορά	5.000,00	1.685,70	2.889,77	3.500,00	3.500,00	3.500,00
45-6051.003	ΕΦΚΑ ΕΡΓΟΔΟΤΙΚΗ ΥΠΕΡ ΔΗΜΟΣΙΟΥ (Ν. 4387/16)	0,00	0,00	0,00	4.000,00	4.000,00	4.000,00
Σύνολο Κ.Α. 45-6051		21.000,00	8.719,85	14.948,31	13.000,00	13.000,00	13.000,00
45-6052	Εργοδοτικές εισφορές υπαλλήλων με σύμβαση αορίστου χρόνου	0,00	0,00	0,00	0,00	0,00	0,00
45-6054	Εργοδοτικές εισφορές έκτακτου προσωπικού	0,00	0,00	0,00	0,00	0,00	0,00
45-6055	Λοιπές εργοδοτικές εισφορές	0,00	0,00	0,00	0,00	0,00	0,00

Κωδικός (ΚΑ)	Τίτλος	ΠΡΟΗΓΟΥΜΕΝΟ ΟΙΚΟΝΟΜΙΚΟ ΕΤΟΣ 2016			ΟΙΚΟΝΟΜΙΚΟ ΕΤΟΣ 2017		Αυξομειώσεις βάσει αναμορφώσεων
		Διαμορφωθέντα μέχρι 31/07/2016	Ενταλθέντα μέχρι 31/07/2016	Εκτίμηση Πληρ/ντων μέχρι 31/12/2016	Ψηφισθέντα υπό του Δ.Σ.	Επικυρωθέντα από την αρμόδια αρχή	
45-6056	Εργοδοτικές εισφορές Δήμων κοινωνικής ασφάλισης						
45-6056.001	Ετήσια εισφορά στο ΤΑΔΚΥ-ΤΕΑΔΥ (άρθρα 3 Ν 1726/44, 30 Ν 2262/52, 100 ΝΔ 4260/61 και 33 ΝΔ 5441/66)	0,00	0,00	0,00	0,00	0,00	0,00
45-6056.002	Ετήσια εισφορά στο ΤΑΔΚΥ-ΤΠΔΥ (αρ.3Ν1726/44, 30Ν2262/52, 100ΝΔ4260/61 & ΝΔ5441/66)	5.410,05	3.204,00	5.410,05	6.330,29	6.330,29	6.330,29
Σύνολο Κ.Α. 45-6056		5.410,05	3.204,00	5.410,05	6.330,29	6.330,29	6.330,29
Σύνολο Κ.Α. 45-605		26.410,05	11.923,85	20.358,36	19.330,29	19.330,29	19.330,29
45-606	Παρεπόμενες παροχές και έξοδα προσωπικού						
45-6061	Παροχές ένδυσης (ένδυση εργατοτεχνικού και ένστολου προσωπικού)						
45-6061.001	Προμήθεια γάλακτος 2013 συν	0,00	0,00	0,00	0,00	0,00	0,00
45-6061.002	Προμήθεια γάλακτος 2015 συν	1.330,00	0,00	300,00	1.330,00	1.330,00	1.330,00
45-6061.003	Προμήθεια γάλακτος 2014 συν	0,00	0,00	0,00	0,00	0,00	0,00
45-6061.004	Προμήθεια ειδών ατομικής προστασίας 2011.	0,00	0,00	0,00	0,00	0,00	0,00
Σύνολο Κ.Α. 45-6061		1.330,00	0,00	300,00	1.330,00	1.330,00	1.330,00
45-6062	Έξοδα κηδείας αποβιούντων υπαλλήλων (άρθρο 64 Ν. 3584/07)	1.000,00	0,00	0,00	1.000,00	1.000,00	1.000,00
45-6063	Λοιπές παροχές σε είδος (άρβυλα,γάντια,γαλότσες κ.λ.π.)2014 συν						
45-6063.000	Λοιπές παροχές σε είδος (άρβυλα,γάντια,γαλότσες κ.λ.π.)2014 συν	0,00	0,00	0,00	0,00	0,00	0,00
45-6063.001	Λοιπές παροχές σε είδος (άρβυλα,γάντια,γαλότσες κ.λ.π.)2017	0,00	0,00	0,00	1.500,00	1.500,00	1.500,00
45-6063.002	Λοιπές παροχές σε είδος (άρβυλα,γάντια,γαλότσες κ.λ.π.)2016 συν	1.500,00	0,00	0,00	1.500,00	1.500,00	1.500,00
Σύνολο Κ.Α. 45-6063		1.500,00	0,00	0,00	3.000,00	3.000,00	3.000,00
Σύνολο Κ.Α. 45-606		3.830,00	0,00	300,00	5.330,00	5.330,00	5.330,00

Κωδικός (ΚΑ)	Τίτλος	ΠΡΟΗΓΟΥΜΕΝΟ ΟΙΚΟΝΟΜΙΚΟ ΕΤΟΣ 2016			ΟΙΚΟΝΟΜΙΚΟ ΕΤΟΣ 2017		Αυξομειώσεις βάσει αναμορφώσεων
		Διαμορφωθέντα μέχρι 31/07/2016	Ενταλθέντα μέχρι 31/07/2016	Εκτίμηση Πληρ/ντων μέχρι 31/12/2016	Ψηφισθέντα υπό του Δ.Σ.	Επικυρωθέντα από την αρμόδια αρχή	
45-607	Δαπάνες πρόσληψης, εκπαίδευσης και επιμόρφωσης προσωπικού						
45-6072	Δαπάνες εκπαίδευσης προσωπικού (άρθρο 16 ΠΔ 23/2002)	0,00	0,00	0,00	0,00	0,00	0,00
Σύνολο Κ.Α. 45-607		0,00	0,00	0,00	0,00	0,00	0,00
Σύνολο Κ.Α. 45-60		152.240,05	68.196,74	117.839,34	137.860,29	137.860,29	137.860,29
45-61	ΑΜΟΙΒΕΣ ΑΙΡΕΤΩΝ ΚΑΙ ΤΡΙΤΩΝ						
45-611	Αμοιβές και έξοδα ελευθέρων επαγγελματιών						
45-6111	Αμοιβές νομικών και συμβολαιογράφων	0,00	0,00	0,00	0,00	0,00	0,00
45-6112	Αμοιβές τεχνικών	0,00	0,00	0,00	0,00	0,00	0,00
45-6114	Αμοιβές καλλιτεχνών	0,00	0,00	0,00	0,00	0,00	0,00
45-6115	Αμοιβές λογιστών	0,00	0,00	0,00	0,00	0,00	0,00
Σύνολο Κ.Α. 45-611		0,00	0,00	0,00	0,00	0,00	0,00
45-614	Αμοιβές τρίτων με την ιδιότητα νομικού προσώπου						
45-6141	Αμοιβές νομικών προσώπων Δημοσίου Δικαίου	0,00	0,00	0,00	0,00	0,00	0,00
45-6142	Αμοιβές νομικών προσώπων ιδιωτικού δικαίου						
45-6142.001	Ψηφιοποίηση αρχείων κοιμητηρίου 2015 συν	8.487,00	8.487,00	8.487,00	0,00	0,00	0,00
Σύνολο Κ.Α. 45-6142		8.487,00	8.487,00	8.487,00	0,00	0,00	0,00
Σύνολο Κ.Α. 45-614		8.487,00	8.487,00	8.487,00	0,00	0,00	0,00
45-616	Λοιπές αμοιβές και έξοδα τρίτων						
45-6162	Λοιπά έξοδα τρίτων	0,00	0,00	0,00	0,00	0,00	0,00
Σύνολο Κ.Α. 45-616		0,00	0,00	0,00	0,00	0,00	0,00
Σύνολο Κ.Α. 45-61		8.487,00	8.487,00	8.487,00	0,00	0,00	0,00

Κωδικός (ΚΑ)	Τίτλος	ΠΡΟΗΓΟΥΜΕΝΟ ΟΙΚΟΝΟΜΙΚΟ ΕΤΟΣ 2016			ΟΙΚΟΝΟΜΙΚΟ ΕΤΟΣ 2017		Αυξομειώσεις βάσει αναμορφώσεων
		Διαμορφωθέντα μέχρι 31/07/2016	Ενταλθέντα μέχρι 31/07/2016	Εκτίμηση Πληρ/ντων μέχρι 31/12/2016	Ψηφισθέντα υπό του Δ.Σ.	Επικυρωθέντα από την αρμόδια αρχή	
45-62	ΠΑΡΟΧΕΣ ΤΡΙΤΩΝ						
45-621	Παροχές παραγωγικής διαδικασίας						
45-6211	Αντίτιμο ηλεκτρικού ρεύματος για φωτισμό οδών, πλατειών και κοινόχρηστων χώρων και παραγωγικής διαδικασίας	0,00	0,00	0,00	0,00	0,00	0,00
45-6212	Φωταέριο και φυσικό αέριο παραγωγικής διαδικασίας	0,00	0,00	0,00	0,00	0,00	0,00
45-6213	Ύδρευση παραγωγικής διαδικασίας	0,00	0,00	0,00	0,00	0,00	0,00
Σύνολο Κ.Α. 45-621		0,00	0,00	0,00	0,00	0,00	0,00
45-623	Ενοίκια - Μισθώματα						
45-6231	Μισθώματα εδαφικών εκτάσεων γαιών	0,00	0,00	0,00	0,00	0,00	0,00
45-6232	Μισθώματα κτιρίων - Τεχνικών έργων ακινήτων	0,00	0,00	0,00	0,00	0,00	0,00
45-6233	Μισθώματα μηχανημάτων - Τεχνικών Εγκαταστάσεων	0,00	0,00	0,00	0,00	0,00	0,00
45-6234	Μισθώματα μεταφορικών μέσων	0,00	0,00	0,00	0,00	0,00	0,00
45-6235	Μισθώματα επίπλων και λοιπού εξοπλισμού και σκευών και λοιπού εξοπλισμού	0,00	0,00	0,00	0,00	0,00	0,00
45-6236	Λοιπά μισθώματα	0,00	0,00	0,00	0,00	0,00	0,00
Σύνολο Κ.Α. 45-623		0,00	0,00	0,00	0,00	0,00	0,00
45-624	Ενοίκια χρηματοδοτικής μίσθωσης leasing						
45-6241	Leasing εδαφικών εκτάσεων	0,00	0,00	0,00	0,00	0,00	0,00
45-6242	Leasing κτιρίων	0,00	0,00	0,00	0,00	0,00	0,00
45-6243	Leasing μηχανημάτων	0,00	0,00	0,00	0,00	0,00	0,00
45-6244	Leasing μεταφορικών μέσων	0,00	0,00	0,00	0,00	0,00	0,00

Κωδικός (ΚΑ)	Τίτλος	ΠΡΟΗΓΟΥΜΕΝΟ ΟΙΚΟΝΟΜΙΚΟ ΕΤΟΣ 2016			ΟΙΚΟΝΟΜΙΚΟ ΕΤΟΣ 2017		Αυξομειώσεις βάσει αναμορφώσεων
		Διαμορφωθέντα μέχρι 31/07/2016	Ενταλθέντα μέχρι 31/07/2016	Εκτίμηση Πληρ/ντων μέχρι 31/12/2016	Ψηφισθέντα υπό του Δ.Σ.	Επικυρωθέντα από την αρμόδια αρχή	
45-6245	Leasing Επίπλων και λοιπού εξοπλισμού	0,00	0,00	0,00	0,00	0,00	0,00
Σύνολο Κ.Α. 45-624		0,00	0,00	0,00	0,00	0,00	0,00
45-625	Ασφάλιστρα						
45-6251	Ασφάλιστρα ακινήτων	0,00	0,00	0,00	0,00	0,00	0,00
45-6252	Ασφάλιστρα μηχανημάτων - Τεχνικών εγκαταστάσεων	0,00	0,00	0,00	0,00	0,00	0,00
45-6253	Ασφάλιστρα μεταφορικών μέσων						
45-6253.001	Ασφάλιστρα οχημάτων - μηχανημάτων 2017-2019	1.500,00	0,00	0,00	1.500,00	1.500,00	1.500,00
Σύνολο Κ.Α. 45-6253		1.500,00	0,00	0,00	1.500,00	1.500,00	1.500,00
45-6254	Ασφάλιστρα επίπλων και λοιπού εξοπλισμού	0,00	0,00	0,00	0,00	0,00	0,00
45-6255	Λοιπά Ασφάλιστρα	0,00	0,00	0,00	0,00	0,00	0,00
Σύνολο Κ.Α. 45-625		1.500,00	0,00	0,00	1.500,00	1.500,00	1.500,00
45-626	Συντήρηση και επισκευή αγαθών διαρκούς χρήσης από τρίτους						
45-6261	Συντήρηση και επισκευή κτιρίων ακινήτων του Δήμου	0,00	0,00	0,00	0,00	0,00	0,00
45-6262	Συντήρηση και επισκευή λοιπών μονίμων εγκαταστάσεων						
45-6262.001	Συντήρηση & αποκατάσταση δικτύου ύδρευσης Δημ. Νεκροταφείου	0,00	0,00	0,00	0,00	0,00	0,00
Σύνολο Κ.Α. 45-6262		0,00	0,00	0,00	0,00	0,00	0,00
45-6263	Συντήρηση και επισκευή μεταφορικών μέσων	0,00	0,00	0,00	0,00	0,00	0,00
45-6264	Συντήρηση και επισκευή λοιπών μηχανημάτων	0,00	0,00	0,00	0,00	0,00	0,00
45-6265	Συντήρηση και επισκευή επίπλων και λοιπού εξοπλισμού σκευών και λοιπού εξοπλισμού						
45-6265.001	Συντήρηση ψυκτικού μηχ/τος Νεκροταφείου (συμπ. ανταλλακτικά - αναλώσιμα) 2017	0,00	0,00	0,00	3.000,00	3.000,00	3.000,00

Κωδικός (ΚΑ)	Τίτλος	ΠΡΟΗΓΟΥΜΕΝΟ ΟΙΚΟΝΟΜΙΚΟ ΕΤΟΣ 2016			ΟΙΚΟΝΟΜΙΚΟ ΕΤΟΣ 2017		Αυξομειώσεις βάσει αναμορφώσεων
		Διαμορφωθέντα μέχρι 31/07/2016	Ενταλθέντα μέχρι 31/07/2016	Εκτίμηση Πληρ/ντων μέχρι 31/12/2016	Ψηφισθέντα υπό του Δ.Σ.	Επικυρωθέντα από την αρμόδια αρχή	
45-6265.002	Συντήρηση ψυκτικού μηχανήματος Νεκροταφείου (συμπ. ανταλλακτικά-αναλώσιμα) 2016 συν	3.000,00	0,00	0,00	4.000,00	4.000,00	4.000,00
45-6265.003	Συντήρηση ψυκτικού μηχανήματος Νεκροταφείου (συμπ. αντ/κα-αναλώσιμα) 2015 συν	2.000,00	246,00	804,00	0,00	0,00	0,00
Σύνολο Κ.Α. 45-6265		5.000,00	246,00	804,00	7.000,00	7.000,00	7.000,00
45-6266	Συντήρηση Εφαρμογών λογισμικού						
45-6266.001	Υπηρεσία υποστήριξης συστήματος διαχείρισης Κοιμητηρίου	0,00	0,00	0,00	2.000,00	2.000,00	2.000,00
Σύνολο Κ.Α. 45-6266		0,00	0,00	0,00	2.000,00	2.000,00	2.000,00
Σύνολο Κ.Α. 45-626		5.000,00	246,00	804,00	9.000,00	9.000,00	9.000,00
45-627	Υδρευση, φωτισμός, καθαριότητα, αποκομιδή απορριμμάτων (λοιπές παροχές τρίτων)						
45-6271	Υδρευση δημοτικών κτιρίων κ.λπ.	4.000,00	1.192,00	2.500,00	6.000,00	6.000,00	6.000,00
45-6272	Άρδευση	0,00	0,00	0,00	0,00	0,00	0,00
45-6273	Φωτισμός και κίνηση (με ηλεκτρισμό ή φωταέριο) για δικές τους υπηρεσίες						
45-6273.000	Φωτισμός και κίνηση (με ηλεκτρισμό ή φωταέριο) για δικές τους υπηρεσίες	0,00	0,00	0,00	0,00	0,00	0,00
45-6273.001	Φωτισμός και κίνηση (με ηλεκτρισμό ή φωταέριο) για δικές τους υπηρεσίες	15.000,00	6.033,00	6.033,00	17.000,00	17.000,00	17.000,00
Σύνολο Κ.Α. 45-6273		15.000,00	6.033,00	6.033,00	17.000,00	17.000,00	17.000,00
45-6274	Δαπάνες καθαρισμού γραφείων	0,00	0,00	0,00	0,00	0,00	0,00
45-6275	Δαπάνες καθαρισμού φρεατίων, δεξαμενών κ.λπ.	800,00	0,00	0,00	800,00	800,00	800,00
45-6276	Δαπάνες εκκένωσης βόθρων	500,00	0,00	0,00	500,00	500,00	500,00
45-6277	Δαπάνες συλλογής και μεταφοράς στερεών αποβλήτων και ανακυκλώσιμων υλικών με υποχρεωτική ανάληψη στους ακόλουθους κατωτεροβάθ						
45-6277.001	Δαπάνες για απεντομωση - μυοκτονία 2013 συν	0,00	0,00	0,00	0,00	0,00	0,00
45-6277.002	Δαπάνες για απεντόμωση - μυοκτονία (Νεκροταφείο) 2015 συν	1.190,40	0,00	1.190,40	0,00	0,00	0,00

Κωδικός (ΚΑ)	Τίτλος	ΠΡΟΗΓΟΥΜΕΝΟ ΟΙΚΟΝΟΜΙΚΟ ΕΤΟΣ 2016			ΟΙΚΟΝΟΜΙΚΟ ΕΤΟΣ 2017		Αυξομειώσεις βάσει αναμορφώσεων
		Διαμορφωθέντα μέχρι 31/07/2016	Ενταλθέντα μέχρι 31/07/2016	Εκτίμηση Πληρ/ντων μέχρι 31/12/2016	Ψηφισθέντα υπό του Δ.Σ.	Επικυρωθέντα από την αρμόδια αρχή	
45-6277.003	Δαπάνες για απεντόμωση - μυοκτονία 2014συν	0,00	0,00	0,00	0,00	0,00	0,00
Σύνολο Κ.Α. 45-6277		1.190,40	0,00	1.190,40	0,00	0,00	0,00
45-6278	Δαπάνες φύλαξης κτιρίων (αρθ.21 παρ.11 ν.3731/2008)	0,00	0,00	0,00	0,00	0,00	0,00
45-6279	Λοιπές δαπάνες για ύδρευση, άρδευση, φωτισμό, καθαριότητα						
45-6279.001	Δαπάνες για απεντομωση - μυοκτονία 2016 συν	2.000,00	0,00	0,00	1.190,40	1.190,40	1.190,40
45-6279.002	Δαπάνες για απεντομωση - μυοκτονία 2017	0,00	0,00	0,00	666,66	666,66	666,66
Σύνολο Κ.Α. 45-6279		2.000,00	0,00	0,00	1.857,06	1.857,06	1.857,06
Σύνολο Κ.Α. 45-627		23.490,40	7.225,00	9.723,40	26.157,06	26.157,06	26.157,06
Σύνολο Κ.Α. 45-62		29.990,40	7.471,00	10.527,40	36.657,06	36.657,06	36.657,06
45-63	ΦΟΡΟΙ - ΤΕΛΗ						
45-631	Φόροι						
45-6312	Λοιποί φόροι	0,00	0,00	0,00	0,00	0,00	0,00
Σύνολο Κ.Α. 45-631		0,00	0,00	0,00	0,00	0,00	0,00
45-632	Τέλη κυκλοφορίας μεταφορικών μέσων						
45-6321	Τέλη κυκλοφορίας επιβατηγών αυτοκινήτων	0,00	0,00	0,00	0,00	0,00	0,00
45-6322	Τέλη κυκλοφορίας φορτηγών αυτοκινήτων						
45-6322.000	Τέλη κυκλοφορίας φορτηγών αυτοκινήτων	500,00	0,00	0,00	0,00	0,00	0,00
45-6322.001	Τέλη κυκλοφορίας φορτηγών αυτοκινήτων	0,00	0,00	0,00	800,00	800,00	800,00
Σύνολο Κ.Α. 45-6322		500,00	0,00	0,00	800,00	800,00	800,00
45-6323	Λοιπά τέλη κυκλοφορίας	0,00	0,00	0,00	0,00	0,00	0,00
Σύνολο Κ.Α. 45-632		500,00	0,00	0,00	800,00	800,00	800,00

Κωδικός (ΚΑ)	Τίτλος	ΠΡΟΗΓΟΥΜΕΝΟ ΟΙΚΟΝΟΜΙΚΟ ΕΤΟΣ 2016			ΟΙΚΟΝΟΜΙΚΟ ΕΤΟΣ 2017		Αυξομειώσεις βάσει αναμορφώσεων
		Διαμορφωθέντα μέχρι 31/07/2016	Ενταλθέντα μέχρι 31/07/2016	Εκτίμηση Πληρ/ντων μέχρι 31/12/2016	Ψηφισθέντα υπό του Δ.Σ.	Επικυρωθέντα από την αρμόδια αρχή	
Σύνολο Κ.Α. 45-63		500,00	0,00	0,00	800,00	800,00	800,00
45-64	ΛΟΙΠΑ ΓΕΝΙΚΑ ΕΞΟΔΑ						
45-641	Έξοδα μεταφορών						
45-6411	Έξοδα κίνησης ιδιοκτητών μεταφορικών μέσων (καύσιμα, λιπαντικά, διόδια κλπ)	0,00	0,00	0,00	0,00	0,00	0,00
45-6412	Έξοδα μεταφοράς αγαθών φορτοεκφορτωτικά	0,00	0,00	0,00	0,00	0,00	0,00
45-6413	Μεταφορές προσώπων	0,00	0,00	0,00	0,00	0,00	0,00
45-6414	Μεταφορές εν γένει	0,00	0,00	0,00	0,00	0,00	0,00
Σύνολο Κ.Α. 45-641		0,00	0,00	0,00	0,00	0,00	0,00
45-642	Οδοιπορικά έξοδα και έξοδα ταξιδίων						
45-6422	Οδοιπορικά έξοδα και αποζημίωση μετακινούμενων υπαλλήλων	0,00	0,00	0,00	0,00	0,00	0,00
45-6423	Οδοιπορικά έξοδα και αποζημίωση τρίτων	0,00	0,00	0,00	0,00	0,00	0,00
Σύνολο Κ.Α. 45-642		0,00	0,00	0,00	0,00	0,00	0,00
45-646	Έξοδα δημοσιεύσεων						
45-6461	Έξοδα δημοσίευσης οικονομικών καταστάσεων	0,00	0,00	0,00	0,00	0,00	0,00
45-6462	Δημοσίευση προκυρήξεων	0,00	0,00	0,00	0,00	0,00	0,00
45-6463	Έξοδα λοιπών δημοσιεύσεων	0,00	0,00	0,00	0,00	0,00	0,00
Σύνολο Κ.Α. 45-646		0,00	0,00	0,00	0,00	0,00	0,00
45-647	Έξοδα καλλιτεχνικών, αθλητικών και κοινωνικών δραστηριοτήτων						
45-6471	Έξοδα πολιτιστικών δραστηριοτήτων	0,00	0,00	0,00	0,00	0,00	0,00
45-6472	Έξοδα αθλητικών δραστηριοτήτων	0,00	0,00	0,00	0,00	0,00	0,00

Κωδικός (ΚΑ)	Τίτλος	ΠΡΟΗΓΟΥΜΕΝΟ ΟΙΚΟΝΟΜΙΚΟ ΕΤΟΣ 2016			ΟΙΚΟΝΟΜΙΚΟ ΕΤΟΣ 2017		Αυξομειώσεις βάσει αναμορφώσεων
		Διαμορφωθέντα μέχρι 31/07/2016	Ενταλθέντα μέχρι 31/07/2016	Εκτίμηση Πληρ/ντων μέχρι 31/12/2016	Ψηφισθέντα υπό του Δ.Σ.	Επικυρωθέντα από την αρμόδια αρχή	
45-6473	Έξοδα οργάνωσης κοινωνικών δραστηριοτήτων	0,00	0,00	0,00	0,00	0,00	0,00
45-6474	Έξοδα λοιπών παρεμφερών δραστηριοτήτων	0,00	0,00	0,00	0,00	0,00	0,00
Σύνολο Κ.Α. 45-647		0,00	0,00	0,00	0,00	0,00	0,00
45-648	Έξοδα κατασκηνώσεων εξοχών και συσσιτίων						
45-6481	Έξοδα λειτουργίας συσσιτίων	0,00	0,00	0,00	0,00	0,00	0,00
45-6482	Έξοδα λειτουργίας κατασκηνώσεων εξοχών	0,00	0,00	0,00	0,00	0,00	0,00
45-6483	Έξοδα οργάνωσης και εκτέλεσης αθλητικών, πολιτιστικών κ.λ.π. εκδηλώσεων στις κατασκηνώσεις	0,00	0,00	0,00	0,00	0,00	0,00
45-6484	Λοιπά έξοδα κατασκηνώσεων εξοχών	0,00	0,00	0,00	0,00	0,00	0,00
Σύνολο Κ.Α. 45-648		0,00	0,00	0,00	0,00	0,00	0,00
Σύνολο Κ.Α. 45-64		0,00	0,00	0,00	0,00	0,00	0,00
45-66	ΔΑΠΑΝΕΣ ΠΡΟΜΗΘΕΙΑΣ ΑΝΑΛΩΣΙΜΩΝ						
45-661	Έντυπα, βιβλία, γραφική ύλη, εκδόσεις						
45-6611	Προμήθεια βιβλίων κλπ						
45-6611.001	Προμήθεια βιβλίων υπηρεσιών	1.000,00	0,00	565,40	1.000,00	1.000,00	1.000,00
Σύνολο Κ.Α. 45-6611		1.000,00	0,00	565,40	1.000,00	1.000,00	1.000,00
45-6612	Προμήθεια γραφικής ύλης και λοιπά υλικά γραφείου	0,00	0,00	0,00	0,00	0,00	0,00
45-6613	Προμήθεια εντύπων και υλικών μηχανογράφησης και πολλαπλών εκτυπώσεων						
45-6613.001	Προμήθεια εντύπων υπηρεσιών	500,00	0,00	0,00	500,00	500,00	500,00
Σύνολο Κ.Α. 45-6613		500,00	0,00	0,00	500,00	500,00	500,00
45-6614	Λοιπές προμήθειες ειδών γραφείου	0,00	0,00	0,00	0,00	0,00	0,00

Κωδικός (ΚΑ)	Τίτλος	ΠΡΟΗΓΟΥΜΕΝΟ ΟΙΚΟΝΟΜΙΚΟ ΕΤΟΣ 2016			ΟΙΚΟΝΟΜΙΚΟ ΕΤΟΣ 2017		Αυξομειώσεις βάσει αναμορφώσεων
		Διαμορφωθέντα μέχρι 31/07/2016	Ενταλθέντα μέχρι 31/07/2016	Εκτίμηση Πληρ/ντων μέχρι 31/12/2016	Ψηφισθέντα υπό του Δ.Σ.	Επικυρωθέντα από την αρμόδια αρχή	
45-6615	Εκτυπώσεις, εκδόσεις, βιβλιοδετήσεις	0,00	0,00	0,00	0,00	0,00	0,00
Σύνολο Κ.Α. 45-661		1.500,00	0,00	565,40	1.500,00	1.500,00	1.500,00
45-662	Κλινοστρωμένες είδη κατασκηνώσεως και τρόφιμα						
45-6621	Είδη κλινοστρωμών	0,00	0,00	0,00	0,00	0,00	0,00
45-6622	Είδη κατασκήνωσης	0,00	0,00	0,00	0,00	0,00	0,00
Σύνολο Κ.Α. 45-662		0,00	0,00	0,00	0,00	0,00	0,00
45-663	Είδη υγιεινής και καθαριότητας						
45-6631	Προμήθεια υγειονομικού και φαρμακευτικού υλικού	0,00	0,00	0,00	0,00	0,00	0,00
45-6632	Προμήθεια κτηνιατρικού υλικού	0,00	0,00	0,00	0,00	0,00	0,00
45-6633	Προμήθεια χημικού υλικού (απολυμαντικά, χημικά κλπ)	0,00	0,00	0,00	0,00	0,00	0,00
45-6634	Προμήθεια ειδών καθαριότητας και ευπρεπισμού	0,00	0,00	0,00	0,00	0,00	0,00
45-6635	Προμήθεια λοιπών ειδών υγιεινής και καθαριότητας	0,00	0,00	0,00	0,00	0,00	0,00
Σύνολο Κ.Α. 45-663		0,00	0,00	0,00	0,00	0,00	0,00
45-664	Καύσιμα και λιπαντικά						
45-6641	Προμήθεια καυσίμων και λιπαντικών για κίνηση μεταφορικών μέσων						
45-6641.001	Προμήθεια καυσίμων και λιπαντικών για κίνηση μεταφορικών μέσων 2016-2018	2.000,00	0,00	500,00	3.000,00	3.000,00	3.000,00
Σύνολο Κ.Α. 45-6641		2.000,00	0,00	500,00	3.000,00	3.000,00	3.000,00
45-6642	Προμήθεια καυσίμων και λιπαντικών για κίνηση ανλτιοστασίων	0,00	0,00	0,00	0,00	0,00	0,00
45-6643	Προμήθεια καυσίμων για θέρμανση και φωτισμό	0,00	0,00	0,00	0,00	0,00	0,00
45-6644	Προμήθεια καυσίμων και λιπαντικών για λοιπές ανάγκες	0,00	0,00	0,00	0,00	0,00	0,00

Κωδικός (ΚΑ)	Τίτλος	ΠΡΟΗΓΟΥΜΕΝΟ ΟΙΚΟΝΟΜΙΚΟ ΕΤΟΣ 2016			ΟΙΚΟΝΟΜΙΚΟ ΕΤΟΣ 2017		Αυξομειώσεις βάσει αναμορφώσεων
		Διαμορφωθέντα μέχρι 31/07/2016	Ενταλθέντα μέχρι 31/07/2016	Εκτίμηση Πληρ/ντων μέχρι 31/12/2016	Ψηφισθέντα υπό του Δ.Σ.	Επικυρωθέντα από την αρμόδια αρχή	
Σύνολο Κ.Α. 45-664		2.000,00	0,00	500,00	3.000,00	3.000,00	3.000,00
45-665	Υλικό εκτυπώσεων, τυπογραφικών, βιβλιοδετικών και λοιπων εργασιών						
45-6651	Προμήθεια υλικού τοπογραφίσεων και σχεδιάσεων	0,00	0,00	0,00	0,00	0,00	0,00
45-6652	Προμήθεια φωτογραφικού υλικού	0,00	0,00	0,00	0,00	0,00	0,00
45-6653	Προμήθεια κινηματογραφικού υλικού	0,00	0,00	0,00	0,00	0,00	0,00
45-6654	Προμήθεια λοιπού υλικού	0,00	0,00	0,00	0,00	0,00	0,00
Σύνολο Κ.Α. 45-665		0,00	0,00	0,00	0,00	0,00	0,00
45-666	Υλικά συντήρησης κτιρίων και έργων						
45-6661	Υλικά συντήρησης και επισκευής κτιρίων						
45-6661.001	Υλικά συντήρησης κι επισκευής δημοτικού νεκροταφείου 2011 συν	0,00	0,00	0,00	0,00	0,00	0,00
45-6661.002	Υλικά συντήρησης & επισκευής Δημ. Νεκ/φείου 2012	0,00	0,00	0,00	0,00	0,00	0,00
45-6661.003	Υλικά συντήρησης & επισκευής Δημοτικού Νεκροταφείου 2013	0,00	0,00	0,00	0,00	0,00	0,00
Σύνολο Κ.Α. 45-6661		0,00	0,00	0,00	0,00	0,00	0,00
45-6662	Υλικά συντήρησης και επισκευής λοιπών εγκαταστάσεων	0,00	0,00	0,00	0,00	0,00	0,00
Σύνολο Κ.Α. 45-666		0,00	0,00	0,00	0,00	0,00	0,00
45-667	Ανταλλακτικά μηχανικού και λοιπού εξοπλισμού						
45-6671	Ανταλλακτικά μεταφορικών μέσων						
45-6671.001	Προμήθεια αντ/κων για τη συντήρηση λοιπών οχημάτων 2017	0,00	0,00	0,00	1.500,00	1.500,00	1.500,00
45-6671.002	Προμήθεια ανταλλακτικών για συντήρηση λοιπών οχημάτων 2016-2018	1.000,00	0,00	500,00	0,00	0,00	0,00
Σύνολο Κ.Α. 45-6671		1.000,00	0,00	500,00	1.500,00	1.500,00	1.500,00

Κωδικός (ΚΑ)	Τίτλος	ΠΡΟΗΓΟΥΜΕΝΟ ΟΙΚΟΝΟΜΙΚΟ ΕΤΟΣ 2016			ΟΙΚΟΝΟΜΙΚΟ ΕΤΟΣ 2017		Αυξομειώσεις βάσει αναμορφώσεων
		Διαμορφωθέντα μέχρι 31/07/2016	Ενταλθέντα μέχρι 31/07/2016	Εκτίμηση Πληρ/ντων μέχρι 31/12/2016	Ψηφισθέντα υπό του Δ.Σ.	Επικυρωθέντα από την αρμόδια αρχή	
45-6672	Ανταλλακτικά λοιπών μηχανημάτων	0,00	0,00	0,00	0,00	0,00	0,00
45-6673	Ανταλλακτικά επίπλων και σκευών και λοιπού εξοπλισμού	0,00	0,00	0,00	0,00	0,00	0,00
Σύνολο Κ.Α. 45-667		1.000,00	0,00	500,00	1.500,00	1.500,00	1.500,00
45-668	Υλικά φαρμακείου						
45-6681	Υλικά φαρμακείου	0,00	0,00	0,00	0,00	0,00	0,00
45-6682	Λοιπά υλικά άμεσης ανάλωσης	0,00	0,00	0,00	0,00	0,00	0,00
Σύνολο Κ.Α. 45-668		0,00	0,00	0,00	0,00	0,00	0,00
45-669	Λοιπές προμήθειες						
45-6691	Προμήθεια ειδών σημαιοστολισμού και φωταγωγίσεων	0,00	0,00	0,00	0,00	0,00	0,00
45-6692	Προμήθεια σπόρων, φυτών, δενδρυλλίων και έτοιμου χλοοτάπητα	0,00	0,00	0,00	0,00	0,00	0,00
45-6693	Προμήθεια κηρού						
45-6693.001	Προμήθεια κηρού	5.000,00	0,00	3.000,00	5.000,00	5.000,00	5.000,00
Σύνολο Κ.Α. 45-6693		5.000,00	0,00	3.000,00	5.000,00	5.000,00	5.000,00
Σύνολο Κ.Α. 45-669		5.000,00	0,00	3.000,00	5.000,00	5.000,00	5.000,00
Σύνολο Κ.Α. 45-66		9.500,00	0,00	4.565,40	11.000,00	11.000,00	11.000,00
Σύνολο Κ.Α. 45-6		200.717,45	84.154,74	141.419,14	186.317,35	186.317,35	186.317,35
45-7	ΕΠΕΝΔΥΣΕΙΣ						
45-71	ΑΓΟΡΕΣ ΚΤΙΡΙΩΝ ΤΕΧΝΙΚΩΝ ΕΡΓΩΝ ΚΑΙ ΠΡΟΜΗΘΕΙΕΣ ΠΑΓΙΩΝ						
45-711	Απαλλοτριώσεις και αγορές εδαφικών εκτάσεων						
45-7111	Απαλλοτριώσεις οικοπέδων και εδαφικών εκτάσεων	0,00	0,00	0,00	0,00	0,00	0,00

Κωδικός (ΚΑ)	Τίτλος	ΠΡΟΗΓΟΥΜΕΝΟ ΟΙΚΟΝΟΜΙΚΟ ΕΤΟΣ 2016			ΟΙΚΟΝΟΜΙΚΟ ΕΤΟΣ 2017		Αυξομειώσεις βάσει αναμορφώσεων
		Διαμορφωθέντα μέχρι 31/07/2016	Ενταλθέντα μέχρι 31/07/2016	Εκτίμηση Πληρ/ντων μέχρι 31/12/2016	Ψηφισθέντα υπό του Δ.Σ.	Επικυρωθέντα από την αρμόδια αρχή	
45-7112	Αγορές οικοπέδων και εδαφικών εκτάσεων	0,00	0,00	0,00	0,00	0,00	0,00
Σύνολο Κ.Α. 45-711		0,00	0,00	0,00	0,00	0,00	0,00
45-712	Απαλλοτριώσεις και αγορές κτιρίων τεχνικών έργων						
45-7121	Απαλλοτριώσεις κτιρίων - εγκαταστάσεων κτιρίων - τεχνικών έργων	0,00	0,00	0,00	0,00	0,00	0,00
45-7122	Αγορές κτιρίων εγκαταστάσεων κτιρίων - τεχνικών έργων	0,00	0,00	0,00	0,00	0,00	0,00
Σύνολο Κ.Α. 45-712		0,00	0,00	0,00	0,00	0,00	0,00
45-713	Προμήθειες παγίων						
45-7131	Μηχανήματα και λοιπός εξοπλισμός						
45-7131.001	Προμήθεια μικρού εκσκαφέα 2015 συν	0,00	0,00	0,00	0,00	0,00	0,00
45-7131.002	Προμήθεια φορτωτή εκσκαφέα 2015 συν	110.000,00	0,00	0,00	105.524,00	105.524,00	105.524,00
45-7131.003	Προμήθεια μικρού φορτωτή 2015 συν	60.000,00	0,00	0,00	60.140,00	60.140,00	60.140,00
Σύνολο Κ.Α. 45-7131		170.000,00	0,00	0,00	165.664,00	165.664,00	165.664,00
45-7132	Μεταφορικά μέσα	0,00	0,00	0,00	0,00	0,00	0,00
45-7133	Έπιπλα σκέυη						
45-7133.001	Προμήθεια επίπλων και σκευών για τα γραφεία του Δημ. Ν/φείου	15.000,00	0,00	0,00	0,00	0,00	0,00
Σύνολο Κ.Α. 45-7133		15.000,00	0,00	0,00	0,00	0,00	0,00
45-7134	Ηλεκτρονικοί υπολογιστές και ηλεκτρονικά συγκροτήματα και λογισμικά						
45-7134.001	Προμήθεια συστήματος διαχείρισης Δημοτικού κοιμητηρίου 2014 συν	0,00	0,00	0,00	0,00	0,00	0,00
Σύνολο Κ.Α. 45-7134		0,00	0,00	0,00	0,00	0,00	0,00
45-7135	Λοιπός εξοπλισμός						

Κωδικός (ΚΑ)	Τίτλος	ΠΡΟΗΓΟΥΜΕΝΟ ΟΙΚΟΝΟΜΙΚΟ ΕΤΟΣ 2016			ΟΙΚΟΝΟΜΙΚΟ ΕΤΟΣ 2017		Αυξομειώσεις βάσει αναμορφώσεων
		Διαμορφωθέντα μέχρι 31/07/2016	Ενταλθέντα μέχρι 31/07/2016	Εκτίμηση Πληρ/ντων μέχρι 31/12/2016	Ψηφισθέντα υπό του Δ.Σ.	Επικυρωθέντα από την αρμόδια αρχή	
45-7135.001	Προμήθεια εργαλείων Νεκροταφείου 2015 συν	1.500,00	709,28	1.200,00	0,00	0,00	0,00
45-7135.002	Προμήθεια εργαλείων Νεκροταφείου 2016	1.000,00	0,00	0,00	0,00	0,00	0,00
45-7135.003	Προμήθεια εφεδρικού συστήματος ψύξης θαλάμου Ν/φείου	4.000,00	0,00	0,00	4.000,00	4.000,00	4.000,00
45-7135.004	Προμήθεια παρελκόμενου εξοπλισμού μηχανημάτων έργου	0,00	0,00	0,00	20.000,00	20.000,00	20.000,00
45-7135.005	Προμήθεια εργαλείων Νεκροταφείου 2017	0,00	0,00	0,00	1.500,00	1.500,00	1.500,00
Σύνολο Κ.Α. 45-7135		6.500,00	709,28	1.200,00	25.500,00	25.500,00	25.500,00
Σύνολο Κ.Α. 45-713		191.500,00	709,28	1.200,00	191.164,00	191.164,00	191.164,00
Σύνολο Κ.Α. 45-71		191.500,00	709,28	1.200,00	191.164,00	191.164,00	191.164,00
45-73	ΕΡΓΑ						
45-731	Δαπάνες κατασκευής κτιρίων, έργων ιδιοκτησίας Δήμου						
45-7311	Δαπάνες κατασκευής επέκτασης και συμπλήρωσης κτιρίων ΟΤΑ						
45-7311.001	Κατασκευή Κυλικείου στο Δημοτικό Νεκροταφείο	0,00	0,00	0,00	0,00	0,00	0,00
Σύνολο Κ.Α. 45-7311		0,00	0,00	0,00	0,00	0,00	0,00
45-7312	Δαπάνες κατασκευής τεχνικών έργων ύδρευσης, άρδευσης και αποχέτευσης						
45-7312.001	Κατασκευή αποχετευτικού δικτύου ομβρίων νεκρ/φείου & χώρων εργατοτεχνιτών νεκρ/φείου	0,00	0,00	0,00	0,00	0,00	0,00
Σύνολο Κ.Α. 45-7312		0,00	0,00	0,00	0,00	0,00	0,00
Σύνολο Κ.Α. 45-731		0,00	0,00	0,00	0,00	0,00	0,00
45-732	Δαπάνες κατασκευής παγίων (μόνιμων) εγκαταστάσεων κοινής χρήσεως						
45-7321	Κτιριακές εγκαταστάσεις κοινής χρήσης						
45-7321.001	0,00	0,00	0,00	0,00	0,00	0,00
Σύνολο Κ.Α. 45-7321		0,00	0,00	0,00	0,00	0,00	0,00

Κωδικός (ΚΑ)	Τίτλος	ΠΡΟΗΓΟΥΜΕΝΟ ΟΙΚΟΝΟΜΙΚΟ ΕΤΟΣ 2016			ΟΙΚΟΝΟΜΙΚΟ ΕΤΟΣ 2017		Αυξομειώσεις βάσει αναμορφώσεων
		Διαμορφωθέντα μέχρι 31/07/2016	Ενταλθέντα μέχρι 31/07/2016	Εκτίμηση Πληρ/ντων μέχρι 31/12/2016	Ψηφισθέντα υπό του Δ.Σ.	Επικυρωθέντα από την αρμόδια αρχή	
45-7322	Πλατείες πάρκα παιδότοποι						
45-7322.001	0,00	0,00	0,00	0,00	0,00	0,00
	Σύνολο Κ.Α. 45-7322	0,00	0,00	0,00	0,00	0,00	0,00
45-7323	Οδοί - οδοστρώματα						
45-7323.001	0,00	0,00	0,00	0,00	0,00	0,00
	Σύνολο Κ.Α. 45-7323	0,00	0,00	0,00	0,00	0,00	0,00
45-7324	Πεζοδρόμια						
45-7324.001	0,00	0,00	0,00	0,00	0,00	0,00
	Σύνολο Κ.Α. 45-7324	0,00	0,00	0,00	0,00	0,00	0,00
45-7325	Εγκαταστάσεις ηλ/σμού κοινής χρήσης						
45-7325.001	Ηλεκτροφωτισμός χώρου Δημ. Ν/φείου 2017	50.000,00	0,00	0,00	50.000,00	50.000,00	50.000,00
	Σύνολο Κ.Α. 45-7325	50.000,00	0,00	0,00	50.000,00	50.000,00	50.000,00
45-7326	Λοιπές εγκαταστάσεις κοινής χρήσης						
45-7326.001	Κατασκευή οστεοφυλακίων στο δημοτικό νεκροταφείο 2016	65.000,00	0,00	0,00	0,00	0,00	0,00
45-7326.002	Κατασκευή δευτερευόντων διαδρόμων Ν/φείου	15.000,00	0,00	0,00	0,00	0,00	0,00
45-7326.003	Ανακατασκευή περιφραξής Δημ. Ν/φείου	80.000,00	0,00	0,00	0,00	0,00	0,00
45-7326.004	Κατασκευή οστεοφυλακίων στο δημοτικό νεκροταφείο 2017	0,00	0,00	0,00	100.000,00	100.000,00	100.000,00
45-7326.005	Κατασκευή οστεοφυλακίων στο Δημοτικό Νεκροταφείο 2014 συν	0,00	0,00	0,00	0,00	0,00	0,00
45-7326.006	Κατασκευή οστεοφυλακίων στο Δημοτικό Νεκροταφείο 2015 συν	29.840,65	0,00	0,00	0,00	0,00	0,00
	Σύνολο Κ.Α. 45-7326	189.840,65	0,00	0,00	100.000,00	100.000,00	100.000,00

Κωδικός (ΚΑ)	Τίτλος	ΠΡΟΗΓΟΥΜΕΝΟ ΟΙΚΟΝΟΜΙΚΟ ΕΤΟΣ 2016			ΟΙΚΟΝΟΜΙΚΟ ΕΤΟΣ 2017		Αυξομειώσεις βάσει αναμορφώσεων
		Διαμορφωθέντα μέχρι 31/07/2016	Ενταλθέντα μέχρι 31/07/2016	Εκτίμηση Πληρ/ντων μέχρι 31/12/2016	Ψηφισθέντα υπό του Δ.Σ.	Επικυρωθέντα από την αρμόδια αρχή	
Σύνολο Κ.Α. 45-732		239.840,65	0,00	0,00	150.000,00	150.000,00	150.000,00
45-733	Επισκευές και συντηρήσεις παγίων εγκαταστάσεων κοινής χρήσεως						
45-7331	Κτιριακές εγκαταστάσεις κοινής χρήσης						
45-7331.001	Συντήρηση χώρων εργατοτεχνιτών & λοιπών εγκαταστάσεων Νεκροταφείου 2016 συν	11.700,00	0,00	5.000,00	11.700,00	11.700,00	11.700,00
45-7331.002	Επισκευή γραφείων Δημοτικού Νεκροταφείου 2015 συν	26.784,00	0,00	15.000,00	0,00	0,00	0,00
45-7331.003	Επισκευή εκκλησίας και λοιπών χώρων θρησκευτικών λειτουργιών στο Δημ. Ν/φείο	20.000,00	0,00	0,00	0,00	0,00	0,00
45-7331.004	Επισκευή κτιρίου φύλαξης οστών στο Δημ. Νεκρ/φείο	0,00	0,00	0,00	70.000,00	70.000,00	70.000,00
45-7331.005	Συντήρηση χώρων εργατοτεχνιτών και λοιπών εγκαταστάσεων Νεκροταφείου	0,00	0,00	0,00	8.000,00	8.000,00	8.000,00
Σύνολο Κ.Α. 45-7331		58.484,00	0,00	20.000,00	89.700,00	89.700,00	89.700,00
45-7332	Πλατείες πάρκα παιδότοποι						
45-7332.001	0,00	0,00	0,00	0,00	0,00	0,00
Σύνολο Κ.Α. 45-7332		0,00	0,00	0,00	0,00	0,00	0,00
45-7333	Οδοί - οδοστρώματα						
45-7333.001	0,00	0,00	0,00	0,00	0,00	0,00
Σύνολο Κ.Α. 45-7333		0,00	0,00	0,00	0,00	0,00	0,00
45-7334	Πεζοδρόμια						
45-7334.001	0,00	0,00	0,00	0,00	0,00	0,00
Σύνολο Κ.Α. 45-7334		0,00	0,00	0,00	0,00	0,00	0,00
45-7335	Εγκαταστάσεις ηλ/σμού κοινής χρήσης						
45-7335.001	0,00	0,00	0,00	0,00	0,00	0,00

Κωδικός (ΚΑ)	Τίτλος	ΠΡΟΗΓΟΥΜΕΝΟ ΟΙΚΟΝΟΜΙΚΟ ΕΤΟΣ 2016			ΟΙΚΟΝΟΜΙΚΟ ΕΤΟΣ 2017		Αυξομειώσεις βάσει αναμορφώσεων
		Διαμορφωθέντα μέχρι 31/07/2016	Ενταλθέντα μέχρι 31/07/2016	Εκτίμηση Πληρ/ντων μέχρι 31/12/2016	Ψηφισθέντα υπό του Δ.Σ.	Επικυρωθέντα από την αρμόδια αρχή	
Σύνολο Κ.Α. 45-7335		0,00	0,00	0,00	0,00	0,00	0,00
45-7336	Λοιπές μόνιμες εγκαταστάσεις κοινής χρήσεως						
45-7336.001	0,00	0,00	0,00	0,00	0,00	0,00
Σύνολο Κ.Α. 45-7336		0,00	0,00	0,00	0,00	0,00	0,00
Σύνολο Κ.Α. 45-733		58.484,00	0,00	20.000,00	89.700,00	89.700,00	89.700,00
Σύνολο Κ.Α. 45-73		298.324,65	0,00	20.000,00	239.700,00	239.700,00	239.700,00
45-74	ΜΕΛΕΤΕΣ, ΕΡΕΥΝΕΣ, ΠΕΙΡΑΜΑΤΙΚΕΣ ΕΡΓΑΣΙΕΣ ΚΑΙ ΕΙΔΙΚΕΣ ΔΑΠΑΝΕΣ						
45-741	Μελέτες - έρευνες και πειραματικές εργασίες						
45-7411	Μελέτες έρευνες για κατασκευές και επέκταση κτιρίων						
45-7411.001	0,00	0,00	0,00	0,00	0,00	0,00
Σύνολο Κ.Α. 45-7411		0,00	0,00	0,00	0,00	0,00	0,00
45-7412	Μελέτες και έρευνες για κατασκευές και επέκταση τεχνικών έργων (πλην κτιρίων)						
45-7412.001	0,00	0,00	0,00	0,00	0,00	0,00
Σύνολο Κ.Α. 45-7412		0,00	0,00	0,00	0,00	0,00	0,00
45-7413	Λοιπές μελέτες						
45-7413.001	0,00	0,00	0,00	0,00	0,00	0,00
Σύνολο Κ.Α. 45-7413		0,00	0,00	0,00	0,00	0,00	0,00
Σύνολο Κ.Α. 45-741		0,00	0,00	0,00	0,00	0,00	0,00
45-742	Ειδικές Δαπάνες						
45-7421	Δαπάνες εφαρμογής Σχεδίου πόλεως	0,00	0,00	0,00	0,00	0,00	0,00
45-7422	Δαπάνες κατεδάφισης αυθαιρέτων ή και επικίνδυνων κτισμάτων	0,00	0,00	0,00	0,00	0,00	0,00

Κωδικός (ΚΑ)	Τίτλος	ΠΡΟΗΓΟΥΜΕΝΟ ΟΙΚΟΝΟΜΙΚΟ ΕΤΟΣ 2016			ΟΙΚΟΝΟΜΙΚΟ ΕΤΟΣ 2017		Αυξομειώσεις βάσει αναμορφώσεων
		Διαμορφωθέντα μέχρι 31/07/2016	Ενταλθέντα μέχρι 31/07/2016	Εκτίμηση Πληρ/ντων μέχρι 31/12/2016	Ψηφισθέντα υπό του Δ.Σ.	Επικυρωθέντα από την αρμόδια αρχή	
45-7423	Δαπάνες κατεδάφισης ρυμοτομούμενων κτισμάτων	0,00	0,00	0,00	0,00	0,00	0,00
45-7424	Αποζημιώσεις σε θγόμενους από ρυμοτομία	0,00	0,00	0,00	0,00	0,00	0,00
45-7425	Λοιπές ειδικές δαπάνες						
45-7425.001		0,00	0,00	0,00	0,00	0,00	0,00
	Σύνολο Κ.Α. 45-7425	0,00	0,00	0,00	0,00	0,00	0,00
	Σύνολο Κ.Α. 45-742	0,00	0,00	0,00	0,00	0,00	0,00
	Σύνολο Κ.Α. 45-74	0,00	0,00	0,00	0,00	0,00	0,00
45-75	ΤΙΤΛΟΙ ΠΑΓΙΑΣ ΕΠΕΝΔΥΣΗΣ (ΣΥΜΜΕΤΟΧΕΣ ΣΕ ΕΠΙΧΟΡΗΓΗΣΕΙΣ)						
45-751	Συμμετοχές σε Δημοτικές Επιχειρήσεις						
45-7511	Συμμετοχή σε αμιγείς επιχειρήσεις του Δήμου	0,00	0,00	0,00	0,00	0,00	0,00
45-7512	Συμμετοχή σε αμιγείς Διαδημοτικές επιχειρήσεις (άρθρου 285 ΔΚΚ)	0,00	0,00	0,00	0,00	0,00	0,00
45-7513	Συμμετοχή σε λοιπές επιχειρήσεις των ΟΤΑ (άρθρων 288-291 ΔΚΚ)	0,00	0,00	0,00	0,00	0,00	0,00
	Σύνολο Κ.Α. 45-751	0,00	0,00	0,00	0,00	0,00	0,00
45-752	Συμμετοχή σε λοιπές επιχειρήσεις και λοιπά νομικά πρόσωπα						
45-7521	Συμμετοχή σε λοιπές επιχειρήσεις και λοιπά νομικά πρόσωπα	0,00	0,00	0,00	0,00	0,00	0,00
	Σύνολο Κ.Α. 45-752	0,00	0,00	0,00	0,00	0,00	0,00
	Σύνολο Κ.Α. 45-75	0,00	0,00	0,00	0,00	0,00	0,00
	Σύνολο Κ.Α. 45-7	489.824,65	709,28	21.200,00	430.864,00	430.864,00	430.864,00
45-8	ΠΑΗΡΩΜΕΣ Π.Ο.Ε. & ΛΟΙΠΕΣ ΑΠΟΔΟΣΕΙΣ ΚΑΙ ΠΡΟΒΛΕΨΕΙΣ						
45-81	ΠΑΗΡΩΜΕΣ ΥΠΟΧΡΕΩΣΕΩΝ (Π.Ο.Ε.)						
45-811	Πληρωμές υποχρεώσεων λειτουργικών δαπανών (ΠΟΕ)						

Κωδικός (ΚΑ)	Τίτλος	ΠΡΟΗΓΟΥΜΕΝΟ ΟΙΚΟΝΟΜΙΚΟ ΕΤΟΣ 2016			ΟΙΚΟΝΟΜΙΚΟ ΕΤΟΣ 2017		Αυξομειώσεις βάσει αναμορφώσεων
		Διαμορφωθέντα μέχρι 31/07/2016	Ενταλθέντα μέχρι 31/07/2016	Εκτίμηση Πληρ/ντων μέχρι 31/12/2016	Ψηφισθέντα υπό του Δ.Σ.	Επικυρωθέντα από την αρμόδια αρχή	
45-8111	Αμοιβές και έξοδα προσωπικού						
45-8111.001	Αμοιβές και έξοδα προσωπικού	1.720,31	1.720,31	1.720,31	7.000,00	7.000,00	7.000,00
Σύνολο Κ.Α. 45-8111		1.720,31	1.720,31	1.720,31	7.000,00	7.000,00	7.000,00
45-8112	Αμοιβές αρετών αρχόντων και τρίτων	0,00	0,00	0,00	0,00	0,00	0,00
45-8113	Αμοιβές και έξοδα τρίτων Παροχές τρίτων	0,00	0,00	0,00	0,00	0,00	0,00
45-8114	Φόροι - Τέλη	0,00	0,00	0,00	0,00	0,00	0,00
45-8115	Διάφορα έξοδα						
45-8115.001	Διαφορα έξοδα ΠΟΕ	9.359,73	8.571,40	8.571,40	22.000,00	22.000,00	22.000,00
Σύνολο Κ.Α. 45-8115		9.359,73	8.571,40	8.571,40	22.000,00	22.000,00	22.000,00
45-8116	Δαπάνες προμήθειας αναλωσίμων	0,00	0,00	0,00	0,00	0,00	0,00
45-8117	Λοιπά έξοδα						
45-8117.001	Αποδόσεις Κρατήσεων Παρελθόντων Οικονομικών Ετών (Ασφαλιστικές Εισφορές, Απόδοση Φόρων, Δανείων κλπ)	0,00	0,00	0,00	0,00	0,00	0,00
45-8117.002	Χαρτόσημο & ΟΓΑ Χαρτοσήμου Π.Ο.Ε. από εκμισθώσεις ακινήτων	0,00	0,00	0,00	0,00	0,00	0,00
Σύνολο Κ.Α. 45-8117		0,00	0,00	0,00	0,00	0,00	0,00
Σύνολο Κ.Α. 45-811		11.080,04	10.291,71	10.291,71	29.000,00	29.000,00	29.000,00
45-812	Πληρωμές επενδυτικών δαπανών (ΠΟΕ)						
45-8121	Αγορές κτιρίων τεχνικών έργων και προμήθειες παγίων	0,00	0,00	0,00	0,00	0,00	0,00
45-8122	Έργα						
45-8122.001	Έργα παρελθόντων ετών	8.049,03	8.049,03	8.049,03	18.000,00	18.000,00	18.000,00
Σύνολο Κ.Α. 45-8122		8.049,03	8.049,03	8.049,03	18.000,00	18.000,00	18.000,00

Κωδικός (ΚΑ)	Τίτλος	ΠΡΟΗΓΟΥΜΕΝΟ ΟΙΚΟΝΟΜΙΚΟ ΕΤΟΣ 2016			ΟΙΚΟΝΟΜΙΚΟ ΕΤΟΣ 2017		Αυξομειώσεις βάσει αναμορφώσεων
		Διαμορφωθέντα μέχρι 31/07/2016	Ενταλθέντα μέχρι 31/07/2016	Εκτίμηση Πληρ/ντων μέχρι 31/12/2016	Ψηφισθέντα υπό του Δ.Σ.	Επικυρωθέντα από την αρμόδια αρχή	
45-8123	Μελέτες Έρευνες πειραματικές εργασίες και ειδικές δαπάνες	0,00	0,00	0,00	0,00	0,00	0,00
Σύνολο Κ.Α. 45-812		8.049,03	8.049,03	8.049,03	18.000,00	18.000,00	18.000,00
45-813	Έκτακτα έξοδα (ΠΟΕ)						
45-8131	Φορολογικά πρόστιμα και προσαυξήσεις (ΠΟΕ)	0,00	0,00	0,00	0,00	0,00	0,00
45-8132	Προσαυξήσεις εισφορών Ασφαλιστικών Ταμείων (ΠΟΕ)	0,00	0,00	0,00	0,00	0,00	0,00
Σύνολο Κ.Α. 45-813		0,00	0,00	0,00	0,00	0,00	0,00
Σύνολο Κ.Α. 45-81		19.129,07	18.340,74	18.340,74	47.000,00	47.000,00	47.000,00
45-82	ΛΟΙΠΕΣ ΑΠΟΔΟΣΕΙΣ						
45-821	Απόδοση συνταξιοδοτικών εισφορών						
45-8211	Απόδοση εισφοράς υπέρ του Δημοσίου στις αποδοχές και αντιμισθία αιρετών	0,00	0,00	0,00	0,00	0,00	0,00
45-8212	Απόδοση εξαγορά συντάξιμης υπηρεσίας	0,00	0,00	0,00	0,00	0,00	0,00
Σύνολο Κ.Α. 45-821		0,00	0,00	0,00	0,00	0,00	0,00
45-822	Απόδοση φόρων και λοιπών επιβαρύνσεως						
45-8221	Απόδοση φόρων μισθωτών υπηρεσιών	0,00	0,00	0,00	0,00	0,00	0,00
45-8222	Απόδοση φόρων και χαρτόσημο Δημάρχων Αντιδημάρχων, μελών Δημοτικών Συμβουλίων και λοιπών συλλογικών οργάνων	0,00	0,00	0,00	0,00	0,00	0,00
45-8223	Απόδοση φόρων προμηθευτών εργολάβων ελ. επαγγελματιών κ.λ.π.	0,00	0,00	0,00	0,00	0,00	0,00
45-8224	Λοιπές αποδόσεις κρατήσεων υπέρ του Δημοσίου	0,00	0,00	0,00	0,00	0,00	0,00
Σύνολο Κ.Α. 45-822		0,00	0,00	0,00	0,00	0,00	0,00
45-823	Απόδοση Ασφαλιστικών εισφορών						

Κωδικός (ΚΑ)	Τίτλος	ΠΡΟΗΓΟΥΜΕΝΟ ΟΙΚΟΝΟΜΙΚΟ ΕΤΟΣ 2016			ΟΙΚΟΝΟΜΙΚΟ ΕΤΟΣ 2017		Αυξομειώσεις βάσει αναμορφώσεων
		Διαμορφωθέντα μέχρι 31/07/2016	Ενταλθέντα μέχρι 31/07/2016	Εκτίμηση Πληρ/ντων μέχρι 31/12/2016	Ψηφισθέντα υπό του Δ.Σ.	Επικυρωθέντα από την αρμόδια αρχή	
45-8231	Εισφορές σε ασφαλιστικούς οργανισμούς και ταμεία	0,00	0,00	0,00	0,00	0,00	0,00
45-8232	Εισφορά για το εφάπαξ βοήθημα του Ν 103/75	0,00	0,00	0,00	0,00	0,00	0,00
Σύνολο Κ.Α. 45-823		0,00	0,00	0,00	0,00	0,00	0,00
45-824	Λοιπές εισπράξεις υπέρ τρίτων						
45-8242	Λοιπές κρατήσεις υπέρ τρίτων						
45-8242.001	Απόδοση 22% υπέρ ΕΥΔΑΠ	0,00	0,00	0,00	0,00	0,00	0,00
Σύνολο Κ.Α. 45-8242		0,00	0,00	0,00	0,00	0,00	0,00
Σύνολο Κ.Α. 45-824		0,00	0,00	0,00	0,00	0,00	0,00
45-825	Πάγια προκαταβολές	0,00	0,00	0,00	0,00	0,00	0,00
45-826	Λοιπές επιστροφές						
45-8261	Λοιπές επιστροφές						
45-8261.001	Λοιπές επιστροφές	5.000,00	129,00	1.465,44	10.000,00	10.000,00	10.000,00
Σύνολο Κ.Α. 45-8261		5.000,00	129,00	1.465,44	10.000,00	10.000,00	10.000,00
45-8262	Επιστροφή χρημάτων λόγω ανάκλησης κατανομής χρηματοδότησης ΠΔΕ.	0,00	0,00	0,00	0,00	0,00	0,00
45-8263	Επιστροφή χρηματοδοτήσεων ΕΣΠΑ λόγω δημοσιονομικής διόρθωσης (ν.4314/2014).	0,00	0,00	0,00	0,00	0,00	0,00
Σύνολο Κ.Α. 45-826		5.000,00	129,00	1.465,44	10.000,00	10.000,00	10.000,00
Σύνολο Κ.Α. 45-82		5.000,00	129,00	1.465,44	10.000,00	10.000,00	10.000,00
45-83	Επιχορηγούμενες Πληρωμές Υποχρεώσεων Π.Ο.Ε.						
45-831	Πληρωμές υποχρεώσεων λειτουργικών δαπανών (ΠΟΕ)						
45-8311	Αμοιβές και έξοδα προσωπικού	0,00	0,00	0,00	0,00	0,00	0,00
45-8312	Αμοιβές αρετών αρχόντων και τρίτων	0,00	0,00	0,00	0,00	0,00	0,00

Κωδικός (ΚΑ)	Τίτλος	ΠΡΟΗΓΟΥΜΕΝΟ ΟΙΚΟΝΟΜΙΚΟ ΕΤΟΣ 2016			ΟΙΚΟΝΟΜΙΚΟ ΕΤΟΣ 2017		Αυξομειώσεις βάσει αναμορφώσεων
		Διαμορφωθέντα μέχρι 31/07/2016	Ενταλθέντα μέχρι 31/07/2016	Εκτίμηση Πληρ/ντων μέχρι 31/12/2016	Ψηφισθέντα υπό του Δ.Σ.	Επικυρωθέντα από την αρμόδια αρχή	
45-8313	Αμοιβές και έξοδα τρίτων Παροχές τρίτων	0,00	0,00	0,00	0,00	0,00	0,00
45-8314	Φόροι - Τέλη	0,00	0,00	0,00	0,00	0,00	0,00
45-8315	Διάφορα έξοδα	0,00	0,00	0,00	0,00	0,00	0,00
45-8316	Δαπάνες προμήθειας αναλωσίμων	0,00	0,00	0,00	0,00	0,00	0,00
45-8317	Λοιπά έξοδα						
45-8317.001	Αποδόσεις Κρατήσεων Παρελθόντων Οικονομικών Ετών (Ασφαλιστικές Εισφορές, Απόδοση Φόρων, Δανείων κλπ)	0,00	0,00	0,00	0,00	0,00	0,00
45-8317.002	Χαρτόσημο & ΟΓΑ Χαρτοσήμου Π.Ο.Ε. από εκμισθώσεις ακινήτων	0,00	0,00	0,00	0,00	0,00	0,00
	Σύνολο Κ.Α. 45-8317	0,00	0,00	0,00	0,00	0,00	0,00
	Σύνολο Κ.Α. 45-831	0,00	0,00	0,00	0,00	0,00	0,00
45-832	Πληρωμές επενδυτικών δαπανών (ΠΟΕ)						
45-8321	Αγορές κτιρίων τεχνικών έργων και προμήθειες παγίων	0,00	0,00	0,00	0,00	0,00	0,00
45-8322	Έργα	0,00	0,00	0,00	0,00	0,00	0,00
45-8323	Μελέτες Έρευνες πειραματικές εργασίες και ειδικές δαπάνες	0,00	0,00	0,00	0,00	0,00	0,00
	Σύνολο Κ.Α. 45-832	0,00	0,00	0,00	0,00	0,00	0,00
45-833	Έκτακτα έξοδα (ΠΟΕ)						
45-8331	Φορολογικά πρόστιμα και προσυζητήσεις (ΠΟΕ)	0,00	0,00	0,00	0,00	0,00	0,00
45-8332	Προσυζητήσεις εισφορών Ασφαλιστικών Ταμείων (ΠΟΕ)	0,00	0,00	0,00	0,00	0,00	0,00
	Σύνολο Κ.Α. 45-833	0,00	0,00	0,00	0,00	0,00	0,00
	Σύνολο Κ.Α. 45-83	0,00	0,00	0,00	0,00	0,00	0,00

Κωδικός (ΚΑ)	Τίτλος	ΠΡΟΗΓΟΥΜΕΝΟ ΟΙΚΟΝΟΜΙΚΟ ΕΤΟΣ 2016			ΟΙΚΟΝΟΜΙΚΟ ΕΤΟΣ 2017		Αυξομειώσεις βάσει αναμορφώσεων
		Διαμορφωθέντα μέχρι 31/07/2016	Ενταλθέντα μέχρι 31/07/2016	Εκτίμηση Πληρ/ντων μέχρι 31/12/2016	Ψηφισθέντα υπό του Δ.Σ.	Επικυρωθέντα από την αρμόδια αρχή	
45-85	ΠΡΟΒΛΕΨΕΙΣ ΜΗ ΕΙΣΠΡΑΞΗΣ ΕΙΣΠΡΑΚΤΕΩΝ ΥΠΟΛΟΙΠΩΝ ΒΕΒΑΙΩΜΕΝΩΝ ΚΑΤΑ ΤΑ ΠΟΕ ΕΝΤΟΣ ΤΟΥ ΟΙΚΟΝΟΜΙΚΟΥ ΕΤΟΥ						
45-851	ΠΡΟΒΛΕΨΕΙΣ ΜΗ ΕΙΣΠΡΑΞΗΣ ΕΙΣΠΡΑΚΤΕΩΝ ΥΠΟΛΟΙΠΩΝ ΒΕΒΑΙΩΜΕΝΩΝ ΚΑΤΑ ΤΑ ΠΟΕ ΕΝΤΟΣ ΤΟΥ ΟΙΚΟΝΟΜΙΚΟΥ ΕΤΟΥ						
45-8511	ΠΡΟΒΛΕΨΕΙΣ ΜΗ ΕΙΣΠΡΑΞΗΣ ΕΙΣΠΡΑΚΤΕΩΝ ΥΠΟΛΟΙΠΩΝ ΒΕΒΑΙΩΜΕΝΩΝ ΚΑΤΑ ΤΑ ΠΟΕ ΕΝΤΟΣ ΤΟΥ ΟΙΚΟΝΟΜΙΚΟΥ ΕΤΟΥ						
45-8511.000	ΠΡΟΒΛΕΨΕΙΣ ΜΗ ΕΙΣΠΡΑΞΗΣ ΕΙΣΠΡΑΚΤΕΩΝ ΥΠΟΛΟΙΠΩΝ ΒΕΒΑΙΩΜΕΝΩΝ ΚΑΤΑ ΤΑ ΠΟΕ ΕΝΤΟΣ ΤΟΥ ΟΙΚΟΝΟΜΙΚΟΥ ΕΤΟΥΣ	0,00	0,00	0,00	0,00	0,00	0,00
45-8511.001	ΠΡΟΒΛΕΨΕΙΣ ΜΗ ΕΙΣΠΡΑΞΗΣ ΕΙΣΠΡΑΚΤΕΩΝ ΥΠΟΛΟΙΠΩΝ ΒΕΒΑΙΩΜΕΝΩΝ ΚΑΤΑ ΤΑ ΠΟΕ ΕΝΤΟΣ ΤΟΥ ΟΙΚΟΝΟΜΙΚΟΥ ΕΤΟΥΣ	8.211,07	0,00	0,00	1.546,69	1.546,69	1.546,69
	Σύνολο Κ.Α. 45-8511	8.211,07	0,00	0,00	1.546,69	1.546,69	1.546,69
	Σύνολο Κ.Α. 45-851	8.211,07	0,00	0,00	1.546,69	1.546,69	1.546,69
	Σύνολο Κ.Α. 45-85	8.211,07	0,00	0,00	1.546,69	1.546,69	1.546,69
	Σύνολο Κ.Α. 45-8	32.340,14	18.469,74	19.806,18	58.546,69	58.546,69	58.546,69
	Σύνολο Κ.Α. 45	722.882,24	103.333,76	182.425,32	675.728,04	675.728,04	675.728,04
50	ΔΗΜΟΤΙΚΗ ΑΣΤΥΝΟΜΙΑ						
50-6	ΕΞΟΔΑ ΧΡΗΣΗΣ						
50-60	ΑΜΟΙΒΕΣ ΚΑΙ ΕΞΟΔΑ ΠΡΟΣΩΠΙΚΟΥ						
50-601	Αποδοχές μονίμων υπαλλήλων						
50-6011	Τακτικές αποδοχές (περιλαμβάνονται βασικός μισθός, δώρα εορτών, γενικά και ειδικά τακτικά επιδόματα)						
50-6011.001	Αποδοχές διαθεσιμότητας υπαλλήλων Δημ. Αστυνομίας	0,00	0,00	0,00	0,00	0,00	0,00
50-6011.002	Αποδοχές προσωπικού Δημ. Αστυνομίας (Επανάσταση αρθ. 19Ν 4325/15)	0,00	0,00	0,00	0,00	0,00	0,00
	Σύνολο Κ.Α. 50-6011	0,00	0,00	0,00	0,00	0,00	0,00
50-6012	Αποζημίωση υπερωριακής εργασίας και για εξαιρέσιμες ημέρες και νυκτερινές ώρες και λοιπές πρόσθετες αμοιβές						

Κωδικός (ΚΑ)	Τίτλος	ΠΡΟΗΓΟΥΜΕΝΟ ΟΙΚΟΝΟΜΙΚΟ ΕΤΟΣ 2016			ΟΙΚΟΝΟΜΙΚΟ ΕΤΟΣ 2017		Αυξομειώσεις βάσει αναμορφώσεων
		Διαμορφωθέντα μέχρι 31/07/2016	Ενταλθέντα μέχρι 31/07/2016	Εκτίμηση Πληρ/ντων μέχρι 31/12/2016	Ψηφισθέντα υπό του Δ.Σ.	Επικυρωθέντα από την αρμόδια αρχή	
50-6012.001	Αποζημίωση υπερωριακής & νυκτερινής απασχόλησης υπαλλήλων Δημ. Αστυνομίας	0,00	0,00	0,00	0,00	0,00	0,00
50-6012.002	Αποζημίωση υπαλλήλων για την καταβολή επιδόματος Ν. 3536/07	0,00	0,00	0,00	0,00	0,00	0,00
50-6012.003	Εκλογική αποζημίωση μονίμων υπαλλήλων	0,00	0,00	0,00	0,00	0,00	0,00
Σύνολο Κ.Α. 50-6012		0,00	0,00	0,00	0,00	0,00	0,00
50-6013	Εφάπαξ βοήθημα του Ν 103/75	0,00	0,00	0,00	0,00	0,00	0,00
Σύνολο Κ.Α. 50-601		0,00	0,00	0,00	0,00	0,00	0,00
50-602	Αποδοχές τακτικών υπαλλήλων με σύμβαση αορίστου χρόνου						
50-6021	Τακτικές αποδοχές (περιλαμβάνονται βασικός μισθός, δώρα εορτών, γενικά και ειδικά τακτικά επιδόματα)	0,00	0,00	0,00	0,00	0,00	0,00
50-6022	Αποζημίωση υπερωριακής εργασίας και για εξαιρέσιμες ημέρες και νυκτερινές ώρες και λοιπές πρόσθετες αμοιβές	0,00	0,00	0,00	0,00	0,00	0,00
Σύνολο Κ.Α. 50-602		0,00	0,00	0,00	0,00	0,00	0,00
50-604	Αποδοχές εκτάκτων υπαλλήλων (επί σύμβαση εκτάκτων υπαλλήλων, ημερομισθίων ωρομισθίων κ.λ.π.)						
50-6041	Τακτικές αποδοχές (περιλαμβάνονται βασικός μισθός, δώρα εορτών, γενικά και ειδικά τακτικά επιδόματα)	0,00	0,00	0,00	0,00	0,00	0,00
50-6042	Αποζημίωση υπερωριακής εργασίας και για εξαιρέσιμες ημέρες και νυκτερινές ώρες και λοιπές πρόσθετες αμοιβές	0,00	0,00	0,00	0,00	0,00	0,00
Σύνολο Κ.Α. 50-604		0,00	0,00	0,00	0,00	0,00	0,00
50-605	Εργοδοτικές εισφορές Δήμων και κοινοτήτων κοινωνικής ασφάλισης						
50-6051	Εργοδοτικές εισφορές προσωπικού με σύμβαση Δημοσίου Δικαίου						
50-6051.001	ΟΠΙΑΔ-ΤΥΔΚΥ εργοδοτική εισφορά	0,00	0,00	0,00	0,00	0,00	0,00
50-6051.002	ΕΤΕΑ ΤΑΔΚΥ-ΤΕΑΔΥ εργοδοτική εισφορά	0,00	0,00	0,00	0,00	0,00	0,00
Σύνολο Κ.Α. 50-6051		0,00	0,00	0,00	0,00	0,00	0,00

Κωδικός (ΚΑ)	Τίτλος	ΠΡΟΗΓΟΥΜΕΝΟ ΟΙΚΟΝΟΜΙΚΟ ΕΤΟΣ 2016			ΟΙΚΟΝΟΜΙΚΟ ΕΤΟΣ 2017		Αυξημειώσεις βάσει αναμορφώσεων
		Διαμορφωθέντα μέχρι 31/07/2016	Ενταλθέντα μέχρι 31/07/2016	Εκτίμηση Πληρ/ντων μέχρι 31/12/2016	Ψηφισθέντα υπό του Δ.Σ.	Επικυρωθέντα από την αρμόδια αρχή	
50-6052	Εργοδοτικές εισφορές υπαλλήλων με σύμβαση αορίστου χρόνου	0,00	0,00	0,00	0,00	0,00	0,00
50-6054	Εργοδοτικές εισφορές έκτακτου προσωπικού	0,00	0,00	0,00	0,00	0,00	0,00
50-6055	Λοιπές εργοδοτικές εισφορές	0,00	0,00	0,00	0,00	0,00	0,00
Σύνολο Κ.Α. 50-605		0,00	0,00	0,00	0,00	0,00	0,00
50-606	Παρεπόμενες παροχές και έξοδα προσωπικού						
50-6061	Παροχές ένδυσης (ένδυση εργατοτεχνικού και ένστολου προσωπικού)						
50-6061.001	Παροχές ένδυσης (στολές Δημ. Αστυνομίας) 2012 συν	0,00	0,00	0,00	0,00	0,00	0,00
50-6061.002	Προμήθεια ειδών μοτοσυκλετιστών (δερμάτινα μπουφάν, παντελόνια κ.λ.π.) 2013	0,00	0,00	0,00	0,00	0,00	0,00
Σύνολο Κ.Α. 50-6061		0,00	0,00	0,00	0,00	0,00	0,00
50-6062	Έξοδα κηδείας αποβιούντων υπαλλήλων (άρθρο 64 Ν. 3584/07)	0,00	0,00	0,00	0,00	0,00	0,00
50-6063	Λοιπές παροχές σε είδος (ένδυση εργατοτεχνικού κ.λ.π.)						
50-6063.001	Πρόσθετες παροχές Δημ. Αστυνομίας 2005	0,00	0,00	0,00	0,00	0,00	0,00
50-6063.002	ΠΡΟΣΘΕΤΕΣ ΠΑΡΟΧΕΣ ΔΗΜΟΤΙΚΗΣ ΑΣΤΥΝΟΜΙΑΣ 2006	0,00	0,00	0,00	0,00	0,00	0,00
Σύνολο Κ.Α. 50-6063		0,00	0,00	0,00	0,00	0,00	0,00
Σύνολο Κ.Α. 50-606		0,00	0,00	0,00	0,00	0,00	0,00
50-607	Δαπάνες πρόσληψης, εκπαίδευσης και επιμόρφωσης προσωπικού						
50-6072	Δαπάνες εκπαίδευσης προσωπικού δημοτικής αστυνομίας (άρθρο 16 ΠΔ 23/2002)	0,00	0,00	0,00	0,00	0,00	0,00
Σύνολο Κ.Α. 50-607		0,00	0,00	0,00	0,00	0,00	0,00
Σύνολο Κ.Α. 50-60		0,00	0,00	0,00	0,00	0,00	0,00
50-61	ΑΜΟΙΒΕΣ ΑΙΡΕΤΩΝ ΚΑΙ ΤΡΙΤΩΝ						

Κωδικός (ΚΑ)	Τίτλος	ΠΡΟΗΓΟΥΜΕΝΟ ΟΙΚΟΝΟΜΙΚΟ ΕΤΟΣ 2016			ΟΙΚΟΝΟΜΙΚΟ ΕΤΟΣ 2017		Αυξομειώσεις βάσει αναμορφώσεων
		Διαμορφωθέντα μέχρι 31/07/2016	Ενταλθέντα μέχρι 31/07/2016	Εκτίμηση Πληρ/ντων μέχρι 31/12/2016	Ψηφισθέντα υπό του Δ.Σ.	Επικυρωθέντα από την αρμόδια αρχή	
50-611	Αμοιβές και έξοδα ελευθέρων επαγγελματιών						
50-6111	Αμοιβές νομικών και συμβολαιογράφων	0,00	0,00	0,00	0,00	0,00	0,00
50-6112	Αμοιβές τεχνικών	0,00	0,00	0,00	0,00	0,00	0,00
50-6114	Αμοιβές καλλιτεχνών	0,00	0,00	0,00	0,00	0,00	0,00
50-6115	Αμοιβές λογιστών	0,00	0,00	0,00	0,00	0,00	0,00
	Σύνολο Κ.Α. 50-611	0,00	0,00	0,00	0,00	0,00	0,00
50-614	Αμοιβές τρίτων με την ιδιότητα νομικού προσώπου						
50-6141	Αμοιβές νομικών προσώπων Δημοσίου Δικαίου	0,00	0,00	0,00	0,00	0,00	0,00
50-6142	Αμοιβές νομικών προσώπων ιδιωτικού δικαίου	0,00	0,00	0,00	0,00	0,00	0,00
	Σύνολο Κ.Α. 50-614	0,00	0,00	0,00	0,00	0,00	0,00
50-616	Λοιπές αμοιβές και έξοδα τρίτων						
50-6162	Λοιπά έξοδα τρίτων	0,00	0,00	0,00	0,00	0,00	0,00
	Σύνολο Κ.Α. 50-616	0,00	0,00	0,00	0,00	0,00	0,00
	Σύνολο Κ.Α. 50-61	0,00	0,00	0,00	0,00	0,00	0,00
50-62	ΠΑΡΟΧΕΣ ΤΡΙΤΩΝ						
50-621	Παροχές παραγωγικής διαδικασίας						
50-6211	Αντίτιμο ηλεκτρικού ρεύματος για φωτισμό οδών, πλατειών και κοινόχρηστων χώρων και παραγωγικής διαδικασίας	0,00	0,00	0,00	0,00	0,00	0,00
50-6212	Φωταέριο και φυσικό αέριο παραγωγικής διαδικασίας	0,00	0,00	0,00	0,00	0,00	0,00
50-6213	Υδρευση παραγωγικής διαδικασίας	0,00	0,00	0,00	0,00	0,00	0,00
	Σύνολο Κ.Α. 50-621	0,00	0,00	0,00	0,00	0,00	0,00

Κωδικός (ΚΑ)	Τίτλος	ΠΡΟΗΓΟΥΜΕΝΟ ΟΙΚΟΝΟΜΙΚΟ ΕΤΟΣ 2016			ΟΙΚΟΝΟΜΙΚΟ ΕΤΟΣ 2017		Αυξομειώσεις βάσει αναμορφώσεων
		Διαμορφωθέντα μέχρι 31/07/2016	Ενταλθέντα μέχρι 31/07/2016	Εκτίμηση Πληρ/ντων μέχρι 31/12/2016	Ψηφισθέντα υπό του Δ.Σ.	Επικυρωθέντα από την αρμόδια αρχή	
50-623	Ενοίκια - Μισθώματα						
50-6231	Μισθώματα εδαφικών εκτάσεων γαιών	0,00	0,00	0,00	0,00	0,00	0,00
50-6232	Μισθώματα κτιρίων - Τεχνικών έργων ακινήτων	0,00	0,00	0,00	0,00	0,00	0,00
50-6233	Μισθώματα μηχανημάτων - Τεχνικών Εγκαταστάσεων	0,00	0,00	0,00	0,00	0,00	0,00
50-6234	Μισθώματα μεταφορικών μέσων	0,00	0,00	0,00	0,00	0,00	0,00
50-6235	Μισθώματα επίπλων και λοιπού εξοπλισμού και σκευών και λοιπού εξοπλισμού	0,00	0,00	0,00	0,00	0,00	0,00
50-6236	Λοιπά μισθώματα	0,00	0,00	0,00	0,00	0,00	0,00
	Σύνολο Κ.Α. 50-623	0,00	0,00	0,00	0,00	0,00	0,00
50-624	Ενοίκια χρηματοδοτικής μίσθωσης leasing						
50-6241	Leasing εδαφικών εκτάσεων	0,00	0,00	0,00	0,00	0,00	0,00
50-6242	Leasing κτιρίων	0,00	0,00	0,00	0,00	0,00	0,00
50-6243	Leasing μηχανημάτων	0,00	0,00	0,00	0,00	0,00	0,00
50-6244	Leasing μεταφορικών μέσων	0,00	0,00	0,00	0,00	0,00	0,00
50-6245	Leasing Επίπλων και λοιπού εξοπλισμού	0,00	0,00	0,00	0,00	0,00	0,00
	Σύνολο Κ.Α. 50-624	0,00	0,00	0,00	0,00	0,00	0,00
50-625	Ασφάλιστρα						
50-6251	Ασφάλιστρα ακινήτων	0,00	0,00	0,00	0,00	0,00	0,00
50-6252	Ασφάλιστρα μηχανημάτων - Τεχνικών εγκαταστάσεων	0,00	0,00	0,00	0,00	0,00	0,00
50-6253	Ασφάλιστρα μεταφορικών μέσων						

Κωδικός (ΚΑ)	Τίτλος	ΠΡΟΗΓΟΥΜΕΝΟ ΟΙΚΟΝΟΜΙΚΟ ΕΤΟΣ 2016			ΟΙΚΟΝΟΜΙΚΟ ΕΤΟΣ 2017		Αυξομειώσεις βάσει αναμορφώσεων
		Διαμορφωθέντα μέχρι 31/07/2016	Ενταλθέντα μέχρι 31/07/2016	Εκτίμηση Πληρ/ντων μέχρι 31/12/2016	Ψηφισθέντα υπό του Δ.Σ.	Επικυρωθέντα από την αρμόδια αρχή	
50-6253.001	Ασφάλιστρα μεταφορικών μέσων	0,00	0,00	0,00	0,00	0,00	0,00
Σύνολο Κ.Α. 50-6253		0,00	0,00	0,00	0,00	0,00	0,00
50-6254	Ασφάλιστρα επίπλων και λοιπού εξοπλισμού	0,00	0,00	0,00	0,00	0,00	0,00
50-6255	Λοιπά Ασφάλιστρα	0,00	0,00	0,00	0,00	0,00	0,00
Σύνολο Κ.Α. 50-625		0,00	0,00	0,00	0,00	0,00	0,00
50-626	Συντήρηση και επισκευή αγαθών διαρκούς χρήσης από τρίτους						
50-6261	Συντήρηση και επισκευή κτιρίων ακινήτων του Δήμου						
50-6261.001	ΠΡΟΜΗΘΕΙΑ ΥΑΛΟΣΤΑΞΙΩΝ ΤΥΠΟΥ ΤΡΙΠΛΕΞ ΓΙΑ ΤΑ ΓΡΑΦΕΙΑ ΤΗΣ ΔΗΜΟΤΙΚΗΣ ΑΣΤΥΝΟΜΙΑΣ	0,00	0,00	0,00	0,00	0,00	0,00
Σύνολο Κ.Α. 50-6261		0,00	0,00	0,00	0,00	0,00	0,00
50-6262	Συντήρηση και επισκευή λοιπών μονίμων εγκαταστάσεων	0,00	0,00	0,00	0,00	0,00	0,00
50-6263	Συντήρηση και επισκευή μεταφορικών μέσων						
50-6263.001	Συντήρηση αυτ/των (πλύσιμο - γρασάρισμα) 2011	0,00	0,00	0,00	0,00	0,00	0,00
50-6263.002	Συντήρηση αυτοκινήτων πλύσιμο - γρασάρισμα 2013	0,00	0,00	0,00	0,00	0,00	0,00
50-6263.003	Συντήρηση αυτ/των (πλύσιμο - γρασάρισμα) 2012 συν	0,00	0,00	0,00	0,00	0,00	0,00
Σύνολο Κ.Α. 50-6263		0,00	0,00	0,00	0,00	0,00	0,00
50-6264	Συντήρηση και επισκευή λοιπών μηχανημάτων	0,00	0,00	0,00	0,00	0,00	0,00
50-6265	Συντήρηση και επισκευή επίπλων και λοιπού εξοπλισμού σκευών και λοιπού εξοπλισμού	0,00	0,00	0,00	0,00	0,00	0,00
50-6266	Συντήρηση Εφαρμογών λογισμικού	0,00	0,00	0,00	0,00	0,00	0,00
Σύνολο Κ.Α. 50-626		0,00	0,00	0,00	0,00	0,00	0,00
50-627	Ύδρευση, φωτισμός, καθαριότητα, αποκομιδή απορριμμάτων (λοιπές παροχές τρίτων)						

Κωδικός (ΚΑ)	Τίτλος	ΠΡΟΗΓΟΥΜΕΝΟ ΟΙΚΟΝΟΜΙΚΟ ΕΤΟΣ 2016			ΟΙΚΟΝΟΜΙΚΟ ΕΤΟΣ 2017		Αυξομειώσεις βάσει αναμορφώσεων
		Διαμορφωθέντα μέχρι 31/07/2016	Ενταλθέντα μέχρι 31/07/2016	Εκτίμηση Πληρ/ντων μέχρι 31/12/2016	Ψηφισθέντα υπό του Δ.Σ.	Επικυρωθέντα από την αρμόδια αρχή	
50-6271	Υδρευση δημοτικών κτιρίων κ.λπ.	0,00	0,00	0,00	0,00	0,00	0,00
50-6272	Άρδευση	0,00	0,00	0,00	0,00	0,00	0,00
50-6273	Φωτισμός και κίνηση (με ηλεκτρισμό ή φωταέριο) για δικές τους υπηρεσίες	0,00	0,00	0,00	0,00	0,00	0,00
50-6274	Δαπάνες καθαρισμού γραφείων						
50-6274.001	Δαπάνες καθαρισμού υαλοπινάκων 2012 συν	0,00	0,00	0,00	0,00	0,00	0,00
50-6274.002	Δαπάνες καθαρισμού υαλοπινάκων 2013	0,00	0,00	0,00	0,00	0,00	0,00
Σύνολο Κ.Α. 50-6274		0,00	0,00	0,00	0,00	0,00	0,00
50-6275	Δαπάνες καθαρισμού φρεατίων, δεξαμενών κ.λπ.	0,00	0,00	0,00	0,00	0,00	0,00
50-6276	Δαπάνες εκκένωσης βόθρων	0,00	0,00	0,00	0,00	0,00	0,00
50-6277	Δαπάνες συλλογής και μεταφοράς στερεών αποβλήτων και ανακυκλώσιμων υλικών με υποχρεωτική ανάλυση στους ακόλουθους κατωτεροβάθ						
50-6277.001	Απεντόμωση μυοκτονία (Δημοτική Αστυνομία) 2011 συν	0,00	0,00	0,00	0,00	0,00	0,00
50-6277.002	Κοινόχρηστα	0,00	0,00	0,00	0,00	0,00	0,00
50-6277.003	Απεντόμωση - μυοκτονία (Δημοτική Αστυνομία) 2012 συν	0,00	0,00	0,00	0,00	0,00	0,00
50-6277.004	Απεντόμωση - μυοκτονία (Δημοτική Αστυνομία) 2013	0,00	0,00	0,00	0,00	0,00	0,00
Σύνολο Κ.Α. 50-6277		0,00	0,00	0,00	0,00	0,00	0,00
50-6278	Δαπάνες φύλαξης κτιρίων (αρθ.21 παρ.11 ν.3731/2008)	0,00	0,00	0,00	0,00	0,00	0,00
50-6279	Λοιπές δαπάνες για ύδρευση, άρδευση, φωτισμό, καθαριότητα	0,00	0,00	0,00	0,00	0,00	0,00
Σύνολο Κ.Α. 50-627		0,00	0,00	0,00	0,00	0,00	0,00
Σύνολο Κ.Α. 50-62		0,00	0,00	0,00	0,00	0,00	0,00
50-63	ΦΟΡΟΙ - ΤΕΛΗ						

Κωδικός (ΚΑ)	Τίτλος	ΠΡΟΗΓΟΥΜΕΝΟ ΟΙΚΟΝΟΜΙΚΟ ΕΤΟΣ 2016			ΟΙΚΟΝΟΜΙΚΟ ΕΤΟΣ 2017		Αυξομειώσεις βάσει αναμορφώσεων
		Διαμορφωθέντα μέχρι 31/07/2016	Ενταλθέντα μέχρι 31/07/2016	Εκτίμηση Πληρ/ντων μέχρι 31/12/2016	Ψηφισθέντα υπό του Δ.Σ.	Επικυρωθέντα από την αρμόδια αρχή	
50-631	Φόροι						
50-6312	Λοιποί φόροι	0,00	0,00	0,00	0,00	0,00	0,00
Σύνολο Κ.Α. 50-631		0,00	0,00	0,00	0,00	0,00	0,00
50-632	Τέλη κυκλοφορίας μεταφορικών μέσων						
50-6321	Τέλη κυκλοφορίας επιβατηγών αυτοκινήτων - μηχανάκια	0,00	0,00	0,00	0,00	0,00	0,00
50-6322	Τέλη κυκλοφορίας φορτηγών αυτοκινήτων	0,00	0,00	0,00	0,00	0,00	0,00
50-6323	Λοιπά τέλη κυκλοφορίας (ΚΤΕΟ)						
50-6323.001	ΚΤΕΟ	0,00	0,00	0,00	0,00	0,00	0,00
Σύνολο Κ.Α. 50-6323		0,00	0,00	0,00	0,00	0,00	0,00
Σύνολο Κ.Α. 50-632		0,00	0,00	0,00	0,00	0,00	0,00
Σύνολο Κ.Α. 50-63		0,00	0,00	0,00	0,00	0,00	0,00
50-64	ΛΟΙΠΑ ΓΕΝΙΚΑ ΕΞΟΔΑ						
50-641	Έξοδα μεταφορών						
50-6411	Έξοδα κίνησης ιδιόκτητων μεταφορικών μέσων (καύσιμα, λιπαντικά, διόδια κλπ)						
50-6411.001	Προμήθεια καυσίμων αυτ/των & μηχανημάτων 2013	0,00	0,00	0,00	0,00	0,00	0,00
50-6411.002	ΤΑΔΚΥ - ΤΕΑΔΥ προμήθειας καυσίμων	0,00	0,00	0,00	0,00	0,00	0,00
50-6411.003	ΤΑΔΚΥ - ΤΠΔΥ προμήθειας καυσίμων	0,00	0,00	0,00	0,00	0,00	0,00
Σύνολο Κ.Α. 50-6411		0,00	0,00	0,00	0,00	0,00	0,00
50-6412	Έξοδα μεταφοράς αγαθών φορτοεκφορτωτικά	0,00	0,00	0,00	0,00	0,00	0,00
50-6413	Μεταφορές προσώπων	0,00	0,00	0,00	0,00	0,00	0,00

Κωδικός (ΚΑ)	Τίτλος	ΠΡΟΗΓΟΥΜΕΝΟ ΟΙΚΟΝΟΜΙΚΟ ΕΤΟΣ 2016			ΟΙΚΟΝΟΜΙΚΟ ΕΤΟΣ 2017		Αυξομειώσεις βάσει αναμορφώσεων
		Διαμορφωθέντα μέχρι 31/07/2016	Ενταλθέντα μέχρι 31/07/2016	Εκτίμηση Πληρ/ντων μέχρι 31/12/2016	Ψηφισθέντα υπό του Δ.Σ.	Επικυρωθέντα από την αρμόδια αρχή	
50-6414	Μεταφορές εν γένει	0,00	0,00	0,00	0,00	0,00	0,00
Σύνολο Κ.Α. 50-641		0,00	0,00	0,00	0,00	0,00	0,00
50-642	Οδοιπορικά έξοδα και έξοδα ταξιδίων						
50-6422	Οδοιπορικά έξοδα και αποζημίωση μετακινούμενων υπαλλήλων	0,00	0,00	0,00	0,00	0,00	0,00
50-6423	Οδοιπορικά έξοδα και αποζημίωση τρίτων	0,00	0,00	0,00	0,00	0,00	0,00
Σύνολο Κ.Α. 50-642		0,00	0,00	0,00	0,00	0,00	0,00
50-646	Έξοδα δημοσιεύσεων						
50-6461	Έξοδα δημοσίευσης οικονομικών καταστάσεων	0,00	0,00	0,00	0,00	0,00	0,00
50-6462	Δημοσίευση προκηρύξεων	0,00	0,00	0,00	0,00	0,00	0,00
50-6463	Έξοδα λοιπών δημοσιεύσεων	0,00	0,00	0,00	0,00	0,00	0,00
Σύνολο Κ.Α. 50-646		0,00	0,00	0,00	0,00	0,00	0,00
50-647	Έξοδα καλλιτεχνικών, αθλητικών και κοινωνικών δραστηριοτήτων						
50-6471	Έξοδα πολιτιστικών δραστηριοτήτων	0,00	0,00	0,00	0,00	0,00	0,00
50-6472	Έξοδα αθλητικών δραστηριοτήτων	0,00	0,00	0,00	0,00	0,00	0,00
50-6473	Έξοδα οργάνωσης κοινωνικών δραστηριοτήτων	0,00	0,00	0,00	0,00	0,00	0,00
50-6474	Έξοδα λοιπών παρεμφερών δραστηριοτήτων	0,00	0,00	0,00	0,00	0,00	0,00
Σύνολο Κ.Α. 50-647		0,00	0,00	0,00	0,00	0,00	0,00
50-648	Έξοδα κατασκευών εξοχών και συσσιτίων						
50-6481	Έξοδα λειτουργίας συσσιτίων	0,00	0,00	0,00	0,00	0,00	0,00
50-6482	Έξοδα λειτουργίας κατασκευών εξοχών	0,00	0,00	0,00	0,00	0,00	0,00

Κωδικός (ΚΑ)	Τίτλος	ΠΡΟΗΓΟΥΜΕΝΟ ΟΙΚΟΝΟΜΙΚΟ ΕΤΟΣ 2016			ΟΙΚΟΝΟΜΙΚΟ ΕΤΟΣ 2017		Αυξομειώσεις βάσει αναμορφώσεων
		Διαμορφωθέντα μέχρι 31/07/2016	Ενταλθέντα μέχρι 31/07/2016	Εκτίμηση Πληρ/ντων μέχρι 31/12/2016	Ψηφισθέντα υπό του Δ.Σ.	Επικυρωθέντα από την αρμόδια αρχή	
50-6483	Έξοδα οργάνωσης και εκτέλεσης αθλητικών, πολιτιστικών κ.λ.π. εκδηλώσεων στις κατασκευασίες	0,00	0,00	0,00	0,00	0,00	0,00
50-6484	Λοιπά έξοδα κατασκευάσεων εξοχών	0,00	0,00	0,00	0,00	0,00	0,00
Σύνολο Κ.Α. 50-648		0,00	0,00	0,00	0,00	0,00	0,00
Σύνολο Κ.Α. 50-64		0,00	0,00	0,00	0,00	0,00	0,00
50-66	ΔΑΠΑΝΕΣ ΠΡΟΜΗΘΕΙΑΣ ΑΝΑΛΩΣΙΜΩΝ						
50-661	Έντυπα, βιβλία, γραφική ύλη, εκδόσεις						
50-6611	Προμήθεια βιβλίων κλπ	0,00	0,00	0,00	0,00	0,00	0,00
50-6612	Προμήθεια γραφικής ύλης και λοιπά υλικά γραφείων						
50-6612.001	Προμήθεια γραφικής ύλης	0,00	0,00	0,00	0,00	0,00	0,00
Σύνολο Κ.Α. 50-6612		0,00	0,00	0,00	0,00	0,00	0,00
50-6613	Προμήθεια εντύπων και υλικών μηχανογράφησης και πολλαπλών εκτυπώσεων						
50-6613.001	Προμήθεια εντύπων υπηρεσιών	0,00	0,00	0,00	0,00	0,00	0,00
Σύνολο Κ.Α. 50-6613		0,00	0,00	0,00	0,00	0,00	0,00
50-6614	Λοιπές προμήθειες ειδών γραφείου	0,00	0,00	0,00	0,00	0,00	0,00
50-6615	Εκτυπώσεις, εκδόσεις, βιβλιοδετήσεις	0,00	0,00	0,00	0,00	0,00	0,00
Σύνολο Κ.Α. 50-661		0,00	0,00	0,00	0,00	0,00	0,00
50-662	Κλινοστρωμένες είδη κατασκευάσεως και τρόφιμα						
50-6621	Είδη κλινοστρωμένων	0,00	0,00	0,00	0,00	0,00	0,00
50-6622	Είδη κατασκήνωσης	0,00	0,00	0,00	0,00	0,00	0,00
Σύνολο Κ.Α. 50-662		0,00	0,00	0,00	0,00	0,00	0,00
50-663	Είδη υγιεινής και καθαριότητας						

Κωδικός (ΚΑ)	Τίτλος	ΠΡΟΗΓΟΥΜΕΝΟ ΟΙΚΟΝΟΜΙΚΟ ΕΤΟΣ 2016			ΟΙΚΟΝΟΜΙΚΟ ΕΤΟΣ 2017		Αυξομειώσεις βάσει αναμορφώσεων
		Διαμορφωθέντα μέχρι 31/07/2016	Ενταλθέντα μέχρι 31/07/2016	Εκτίμηση Πληρ/ντων μέχρι 31/12/2016	Ψηφισθέντα υπό του Δ.Σ.	Επικυρωθέντα από την αρμόδια αρχή	
50-6631	Προμήθεια υγειονομικού και φαρμακευτικού υλικού	0,00	0,00	0,00	0,00	0,00	0,00
50-6632	Προμήθεια κτηνιατρικού υλικού	0,00	0,00	0,00	0,00	0,00	0,00
50-6633	Προμήθεια χημικού υλικού (απολυμαντικά, χημικά κλπ)	0,00	0,00	0,00	0,00	0,00	0,00
50-6634	Προμήθεια ειδών καθαριότητας και ευπρεπισμού	0,00	0,00	0,00	0,00	0,00	0,00
50-6635	Προμήθεια λοιπών ειδών υγιεινής και καθαριότητας	0,00	0,00	0,00	0,00	0,00	0,00
Σύνολο Κ.Α. 50-663		0,00	0,00	0,00	0,00	0,00	0,00
50-664	Καύσιμα και λιπαντικά						
50-6641	Προμήθεια καυσίμων και λιπαντικών για κίνηση μεταφορικών μέσων						
50-6641.001	Προμήθεια καυσίμων αυτ/των και μηχανημάτων	0,00	0,00	0,00	0,00	0,00	0,00
50-6641.002	Προμήθεια καυσίμων αυτ/των και μηχανημάτων 2011 συν	0,00	0,00	0,00	0,00	0,00	0,00
50-6641.003	ΤΑΔΚΥ - ΤΕΑΔΥ προμήθειας καυσίμων	0,00	0,00	0,00	0,00	0,00	0,00
50-6641.004	ΤΑΔΚΥ - ΤΠΔΥ προμήθειας καυσίμων	0,00	0,00	0,00	0,00	0,00	0,00
Σύνολο Κ.Α. 50-6641		0,00	0,00	0,00	0,00	0,00	0,00
50-6642	Προμήθεια καυσίμων και λιπαντικών για κίνηση ανλτιοστασίων	0,00	0,00	0,00	0,00	0,00	0,00
50-6643	Προμήθεια καυσίμων για θέρμανση και φωτισμό	0,00	0,00	0,00	0,00	0,00	0,00
50-6644	Προμήθεια καυσίμων και λιπαντικών για λοιπές ανάγκες	0,00	0,00	0,00	0,00	0,00	0,00
Σύνολο Κ.Α. 50-664		0,00	0,00	0,00	0,00	0,00	0,00
50-665	Υλικό εκτυπώσεων, τυπογραφικών, βιβλιοδετικών και λοιπων εργασιών						
50-6651	Προμήθεια υλικού τοπογραφίσεων και σχεδιάσεων	0,00	0,00	0,00	0,00	0,00	0,00
50-6652	Προμήθεια φωτογραφικού υλικού	0,00	0,00	0,00	0,00	0,00	0,00

Κωδικός (ΚΑ)	Τίτλος	ΠΡΟΗΓΟΥΜΕΝΟ ΟΙΚΟΝΟΜΙΚΟ ΕΤΟΣ 2016			ΟΙΚΟΝΟΜΙΚΟ ΕΤΟΣ 2017		Αυξομειώσεις βάσει αναμορφώσεων
		Διαμορφωθέντα μέχρι 31/07/2016	Ενταλθέντα μέχρι 31/07/2016	Εκτίμηση Πληρ/ντων μέχρι 31/12/2016	Ψηφισθέντα υπό του Δ.Σ.	Επικυρωθέντα από την αρμόδια αρχή	
50-6653	Προμήθεια κινηματογραφικού υλικού	0,00	0,00	0,00	0,00	0,00	0,00
50-6654	Προμήθεια λοιπού υλικού	0,00	0,00	0,00	0,00	0,00	0,00
Σύνολο Κ.Α. 50-665		0,00	0,00	0,00	0,00	0,00	0,00
50-666	Υλικά συντήρησης κτιρίων και έργων						
50-6661	Υλικά συντήρησης και επισκευής κτιρίων						
50-6661.001	Υλικά συντήρησης κι επισκευής κτιρίου Δημ/κής Αστυνομίας 2011 συν	0,00	0,00	0,00	0,00	0,00	0,00
50-6661.002	Υλικά συντήρησης & επισκευής κτιρίου Δημ. Αστ. 2012	0,00	0,00	0,00	0,00	0,00	0,00
50-6661.003	Υλικά συντήρησης & επισκευής κτιρίου Δημ. Αστυνομίας 2013	0,00	0,00	0,00	0,00	0,00	0,00
Σύνολο Κ.Α. 50-6661		0,00	0,00	0,00	0,00	0,00	0,00
50-6662	Υλικά συντήρησης και επισκευής λοιπών εγκαταστάσεων	0,00	0,00	0,00	0,00	0,00	0,00
Σύνολο Κ.Α. 50-666		0,00	0,00	0,00	0,00	0,00	0,00
50-667	Ανταλλακτικά μηχανικού και λοιπού εξοπλισμού						
50-6671	Ανταλλακτικά μεταφορικών μέσων						
50-6671.001	Προμήθεια ανταλλακτικών για συντήρηση διτρόχων 2013	0,00	0,00	0,00	0,00	0,00	0,00
50-6671.002	Πρόμηθεια ελαστικών 2013	0,00	0,00	0,00	0,00	0,00	0,00
50-6671.003	Προμήθεια ελαστικών 2012 συν	0,00	0,00	0,00	0,00	0,00	0,00
50-6671.004	Ανταλλακτικά μεταφορικών μέσων 2011 συν	0,00	0,00	0,00	0,00	0,00	0,00
50-6671.005	Προμήθεια ανταλλακτικών για συντήρηση διτρόχων 2012 συν	0,00	0,00	0,00	0,00	0,00	0,00
50-6671.006	ΠΡΟΜΗΘΕΙΑ ΕΛΑΣΤΙΚΩΝ 2011 συν	0,00	0,00	0,00	0,00	0,00	0,00

Κωδικός (ΚΑ)	Τίτλος	ΠΡΟΗΓΟΥΜΕΝΟ ΟΙΚΟΝΟΜΙΚΟ ΕΤΟΣ 2016			ΟΙΚΟΝΟΜΙΚΟ ΕΤΟΣ 2017		Αυξομειώσεις βάσει αναμορφώσεων
		Διαμορφωθέντα μέχρι 31/07/2016	Ενταλθέντα μέχρι 31/07/2016	Εκτίμηση Πληρ/ντων μέχρι 31/12/2016	Ψηφισθέντα υπό του Δ.Σ.	Επικυρωθέντα από την αρμόδια αρχή	
50-6671.007	Προμήθεια ανταλ/κών για τη συντήρηση επιβατικών, φορτηγών μ.β. > 3,5 τν. μηχανημάτων αυτοφερόμενου πλαισίου & πιστοποιήσεις οχημάτων 2013	0,00	0,00	0,00	0,00	0,00	0,00
Σύνολο Κ.Α. 50-6671		0,00	0,00	0,00	0,00	0,00	0,00
50-6672	Ανταλλακτικά λοιπών μηχανημάτων	0,00	0,00	0,00	0,00	0,00	0,00
50-6673	Ανταλλακτικά επίπλων και σκευών και λοιπού εξοπλισμού	0,00	0,00	0,00	0,00	0,00	0,00
Σύνολο Κ.Α. 50-667		0,00	0,00	0,00	0,00	0,00	0,00
50-668	Υλικά φαρμακείου						
50-6681	Υλικά φαρμακείου	0,00	0,00	0,00	0,00	0,00	0,00
50-6682	Λοιπά υλικά άμεσης ανάλωσης	0,00	0,00	0,00	0,00	0,00	0,00
Σύνολο Κ.Α. 50-668		0,00	0,00	0,00	0,00	0,00	0,00
50-669	Λοιπές προμήθειες						
50-6691	Προμήθεια ειδών σημαιοστολισμού και φωτοαγωγίσεων	0,00	0,00	0,00	0,00	0,00	0,00
50-6692	Προμήθεια σπόρων, φυτών, δενδρυλλίων και έτοιμου χλοοτάπητα	0,00	0,00	0,00	0,00	0,00	0,00
50-6693	Προμήθεια φυτοπαθολογικού υλικού, λιπασμάτων και βελτιωτικών εδάφους	0,00	0,00	0,00	0,00	0,00	0,00
Σύνολο Κ.Α. 50-669		0,00	0,00	0,00	0,00	0,00	0,00
Σύνολο Κ.Α. 50-66		0,00	0,00	0,00	0,00	0,00	0,00
Σύνολο Κ.Α. 50-6		0,00	0,00	0,00	0,00	0,00	0,00
50-7	ΕΠΕΝΔΥΣΕΙΣ						
50-71	ΑΓΟΡΕΣ ΚΤΙΡΙΩΝ ΤΕΧΝΙΚΩΝ ΕΡΓΩΝ ΚΑΙ ΠΡΟΜΗΘΕΙΕΣ ΠΑΓΙΩΝ						
50-711	Απαλλοτριώσεις και αγορές εδαφικών εκτάσεων						
50-7111	Απαλλοτριώσεις οικοπέδων και εδαφικών εκτάσεων	0,00	0,00	0,00	0,00	0,00	0,00

Κωδικός (ΚΑ)	Τίτλος	ΠΡΟΗΓΟΥΜΕΝΟ ΟΙΚΟΝΟΜΙΚΟ ΕΤΟΣ 2016			ΟΙΚΟΝΟΜΙΚΟ ΕΤΟΣ 2017		Αυξομειώσεις βάσει αναμορφώσεων
		Διαμορφωθέντα μέχρι 31/07/2016	Ενταλθέντα μέχρι 31/07/2016	Εκτίμηση Πληρ/ντων μέχρι 31/12/2016	Ψηφισθέντα υπό του Δ.Σ.	Επικυρωθέντα από την αρμόδια αρχή	
50-7112	Αγορές οικοπέδων και εδαφικών εκτάσεων	0,00	0,00	0,00	0,00	0,00	0,00
Σύνολο Κ.Α. 50-711		0,00	0,00	0,00	0,00	0,00	0,00
50-712	Απαλλοτριώσεις και αγορές κτιρίων τεχνικών έργων						
50-7121	Απαλλοτριώσεις κτιρίων - εγκαταστάσεων κτιρίων - τεχνικών έργων	0,00	0,00	0,00	0,00	0,00	0,00
50-7122	Αγορές κτιρίων εγκαταστάσεων κτιρίων - τεχνικών έργων	0,00	0,00	0,00	0,00	0,00	0,00
Σύνολο Κ.Α. 50-712		0,00	0,00	0,00	0,00	0,00	0,00
50-713	Προμήθειες παγίων						
50-7131	Μηχανήματα και λοιπός εξοπλισμός	0,00	0,00	0,00	0,00	0,00	0,00
50-7132	Μεταφορικά μέσα						
50-7132.001	ΠΡΟΜΗΘΕΙΑ ΔΙΚΥΚΛΩΝ ΔΗΜΟΤΙΚΗΣ ΑΣΤΥΝΟΜΙΑΣ 2013	0,00	0,00	0,00	0,00	0,00	0,00
50-7132.002	Προμήθεια οχημάτων 2009	0,00	0,00	0,00	0,00	0,00	0,00
Σύνολο Κ.Α. 50-7132		0,00	0,00	0,00	0,00	0,00	0,00
50-7133	Έπιπλα σκέυη	0,00	0,00	0,00	0,00	0,00	0,00
50-7134	Ηλεκτρονικοί υπολογιστές και ηλεκτρονικά συγκροτήματα και λογισμικά	0,00	0,00	0,00	0,00	0,00	0,00
50-7135	Λοιπός εξοπλισμός						
50-7135.001	Προμήθεια VHF πομπών & παρελκομένων συμπ/νων ανταλλακτικών	0,00	0,00	0,00	0,00	0,00	0,00
50-7135.002	Προμήθεια συστημάτων ασφαλείας για Δημοτική Αστυνομία	0,00	0,00	0,00	0,00	0,00	0,00
Σύνολο Κ.Α. 50-7135		0,00	0,00	0,00	0,00	0,00	0,00
Σύνολο Κ.Α. 50-713		0,00	0,00	0,00	0,00	0,00	0,00
Σύνολο Κ.Α. 50-71		0,00	0,00	0,00	0,00	0,00	0,00

Κωδικός (ΚΑ)	Τίτλος	ΠΡΟΗΓΟΥΜΕΝΟ ΟΙΚΟΝΟΜΙΚΟ ΕΤΟΣ 2016			ΟΙΚΟΝΟΜΙΚΟ ΕΤΟΣ 2017		Αυξομειώσεις βάσει αναμορφώσεων
		Διαμορφωθέντα μέχρι 31/07/2016	Ενταλθέντα μέχρι 31/07/2016	Εκτίμηση Πληρ/ντων μέχρι 31/12/2016	Ψηφισθέντα υπό του Δ.Σ.	Επικυρωθέντα από την αρμόδια αρχή	
50-73	ΕΡΓΑ						
50-731	Δαπάνες κατασκευής κτιρίων, έργων ιδιοκτησίας Δήμου						
50-7311	Δαπάνες κατασκευής επέκτασης και συμπλήρωσης κτιρίων ΟΤΑ						
50-7311.001	0,00	0,00	0,00	0,00	0,00	0,00
Σύνολο Κ.Α. 50-7311		0,00	0,00	0,00	0,00	0,00	0,00
50-7312	Δαπάνες κατασκευής τεχνικών έργων ύδρευσης, άρδευσης και αποχέτευσης						
50-7312.001	0,00	0,00	0,00	0,00	0,00	0,00
Σύνολο Κ.Α. 50-7312		0,00	0,00	0,00	0,00	0,00	0,00
Σύνολο Κ.Α. 50-731		0,00	0,00	0,00	0,00	0,00	0,00
50-732	Δαπάνες κατασκευής παγίων (μόνιμων) εγκαταστάσεων κοινής χρήσεως						
50-7321	Κτιριακές εγκαταστάσεις κοινής χρήσης						
50-7321.001	0,00	0,00	0,00	0,00	0,00	0,00
Σύνολο Κ.Α. 50-7321		0,00	0,00	0,00	0,00	0,00	0,00
50-7322	Πλατείες πάρκα παιδότοποι						
50-7322.001	0,00	0,00	0,00	0,00	0,00	0,00
Σύνολο Κ.Α. 50-7322		0,00	0,00	0,00	0,00	0,00	0,00
50-7323	Οδοί - οδοστρώματα						
50-7323.001	0,00	0,00	0,00	0,00	0,00	0,00
Σύνολο Κ.Α. 50-7323		0,00	0,00	0,00	0,00	0,00	0,00
50-7324	Πεζοδρόμια						
50-7324.001	0,00	0,00	0,00	0,00	0,00	0,00

Κωδικός (ΚΑ)	Τίτλος	ΠΡΟΗΓΟΥΜΕΝΟ ΟΙΚΟΝΟΜΙΚΟ ΕΤΟΣ 2016			ΟΙΚΟΝΟΜΙΚΟ ΕΤΟΣ 2017		Αυξομειώσεις βάσει αναμορφώσεων
		Διαμορφωθέντα μέχρι 31/07/2016	Ενταλθέντα μέχρι 31/07/2016	Εκτίμηση Πληρ/ντων μέχρι 31/12/2016	Ψηφισθέντα υπό του Δ.Σ.	Επικυρωθέντα από την αρμόδια αρχή	
Σύνολο Κ.Α. 50-7324		0,00	0,00	0,00	0,00	0,00	0,00
50-7325	Εγκαταστάσεις ηλ/σμού κοινής χρήσης						
50-7325.001	0,00	0,00	0,00	0,00	0,00	0,00
Σύνολο Κ.Α. 50-7325		0,00	0,00	0,00	0,00	0,00	0,00
50-7326	Λοιπές εγκαταστάσεις κοινής χρήσης						
50-7326.001	0,00	0,00	0,00	0,00	0,00	0,00
Σύνολο Κ.Α. 50-7326		0,00	0,00	0,00	0,00	0,00	0,00
Σύνολο Κ.Α. 50-732		0,00	0,00	0,00	0,00	0,00	0,00
50-733	Επισκευές και συντηρήσεις παγίων εγκαταστάσεων κοινής χρήσεως						
50-7331	Κτιριακές εγκαταστάσεις κοινής χρήσης						
50-7331.001	0,00	0,00	0,00	0,00	0,00	0,00
Σύνολο Κ.Α. 50-7331		0,00	0,00	0,00	0,00	0,00	0,00
50-7332	Πλατείες πάρκα παιδότοποι						
50-7332.001	0,00	0,00	0,00	0,00	0,00	0,00
Σύνολο Κ.Α. 50-7332		0,00	0,00	0,00	0,00	0,00	0,00
50-7333	Οδοί - οδοστρώματα						
50-7333.001	0,00	0,00	0,00	0,00	0,00	0,00
Σύνολο Κ.Α. 50-7333		0,00	0,00	0,00	0,00	0,00	0,00
50-7334	Πεζοδρόμια						
50-7334.001	0,00	0,00	0,00	0,00	0,00	0,00
Σύνολο Κ.Α. 50-7334		0,00	0,00	0,00	0,00	0,00	0,00

Κωδικός (ΚΑ)	Τίτλος	ΠΡΟΗΓΟΥΜΕΝΟ ΟΙΚΟΝΟΜΙΚΟ ΕΤΟΣ 2016			ΟΙΚΟΝΟΜΙΚΟ ΕΤΟΣ 2017		Αυξομειώσεις βάσει αναμορφώσεων
		Διαμορφωθέντα μέχρι 31/07/2016	Ενταλθέντα μέχρι 31/07/2016	Εκτίμηση Πληρ/ντων μέχρι 31/12/2016	Ψηφισθέντα υπό του Δ.Σ.	Επικυρωθέντα από την αρμόδια αρχή	
50-7335	Εγκαταστάσεις ηλ/σμού κοινής χρήσης						
50-7335.001	0,00	0,00	0,00	0,00	0,00	0,00
	Σύνολο Κ.Α. 50-7335	0,00	0,00	0,00	0,00	0,00	0,00
50-7336	Λοιπές μόνιμες εγκαταστάσεις κοινής χρήσεως						
50-7336.001	0,00	0,00	0,00	0,00	0,00	0,00
	Σύνολο Κ.Α. 50-7336	0,00	0,00	0,00	0,00	0,00	0,00
	Σύνολο Κ.Α. 50-733	0,00	0,00	0,00	0,00	0,00	0,00
	Σύνολο Κ.Α. 50-73	0,00	0,00	0,00	0,00	0,00	0,00
50-74	ΜΕΛΕΤΕΣ, ΕΡΕΥΝΕΣ, ΠΕΙΡΑΜΑΤΙΚΕΣ ΕΡΓΑΣΙΕΣ ΚΑΙ ΕΙΔΙΚΕΣ ΔΑΠΑΝΕΣ						
50-741	Μελέτες - έρευνες και πειραματικές εργασίες						
50-7411	Μελέτες έρευνες για κατασκευές και επέκταση κτιρίων						
50-7411.001	0,00	0,00	0,00	0,00	0,00	0,00
	Σύνολο Κ.Α. 50-7411	0,00	0,00	0,00	0,00	0,00	0,00
50-7412	Μελέτες και έρευνες για κατασκευές και επέκταση τεχνικών έργων (πλην κτιρίων)						
50-7412.001	0,00	0,00	0,00	0,00	0,00	0,00
	Σύνολο Κ.Α. 50-7412	0,00	0,00	0,00	0,00	0,00	0,00
50-7413	Λοιπές μελέτες						
50-7413.001	0,00	0,00	0,00	0,00	0,00	0,00
	Σύνολο Κ.Α. 50-7413	0,00	0,00	0,00	0,00	0,00	0,00
	Σύνολο Κ.Α. 50-741	0,00	0,00	0,00	0,00	0,00	0,00
50-742	Ειδικές Δαπάνες						

Κωδικός (ΚΑ)	Τίτλος	ΠΡΟΗΓΟΥΜΕΝΟ ΟΙΚΟΝΟΜΙΚΟ ΕΤΟΣ 2016			ΟΙΚΟΝΟΜΙΚΟ ΕΤΟΣ 2017		Αυξομειώσεις βάσει αναμορφώσεων
		Διαμορφωθέντα μέχρι 31/07/2016	Ενταλθέντα μέχρι 31/07/2016	Εκτίμηση Πληρ/ντων μέχρι 31/12/2016	Ψηφισθέντα υπό του Δ.Σ.	Επικυρωθέντα από την αρμόδια αρχή	
50-7421	Δαπάνες εφαρμογής Σχεδίου πόλεως	0,00	0,00	0,00	0,00	0,00	0,00
50-7422	Δαπάνες κατεδάφισης αυθαιρέτων ή και επικίνδυνων κτισμάτων	0,00	0,00	0,00	0,00	0,00	0,00
50-7423	Δαπάνες κατεδάφισης ρυμοτομούμενων κτισμάτων	0,00	0,00	0,00	0,00	0,00	0,00
50-7424	Αποζημιώσεις σε θιγόμενους από ρυμοτομία	0,00	0,00	0,00	0,00	0,00	0,00
50-7425	Λοιπές ειδικές δαπάνες	0,00	0,00	0,00	0,00	0,00	0,00
Σύνολο Κ.Α. 50-742		0,00	0,00	0,00	0,00	0,00	0,00
Σύνολο Κ.Α. 50-74		0,00	0,00	0,00	0,00	0,00	0,00
50-75	ΤΙΤΛΟΙ ΠΑΓΙΑΣ ΕΠΕΝΔΥΣΗΣ (ΣΥΜΜΕΤΟΧΕΣ ΣΕ ΕΠΙΧΟΡΗΓΗΣΕΙΣ)						
50-751	Συμμετοχές σε Δημοτικές Επιχειρήσεις						
50-7511	Συμμετοχή σε αμιγείς επιχειρήσεις του Δήμου	0,00	0,00	0,00	0,00	0,00	0,00
50-7512	Συμμετοχή σε αμιγείς Διαδημοτικές επιχειρήσεις (άρθρου 285 ΔΚΚ)	0,00	0,00	0,00	0,00	0,00	0,00
50-7513	Συμμετοχή σε λοιπές επιχειρήσεις των ΟΤΑ (άρθρων 288-291 ΔΚΚ)	0,00	0,00	0,00	0,00	0,00	0,00
Σύνολο Κ.Α. 50-751		0,00	0,00	0,00	0,00	0,00	0,00
50-752	Συμμετοχή σε λοιπές επιχειρήσεις και λοιπά νομικά πρόσωπα						
50-7521	Συμμετοχή σε λοιπές επιχειρήσεις και λοιπά νομικά πρόσωπα	0,00	0,00	0,00	0,00	0,00	0,00
Σύνολο Κ.Α. 50-752		0,00	0,00	0,00	0,00	0,00	0,00
Σύνολο Κ.Α. 50-75		0,00	0,00	0,00	0,00	0,00	0,00
Σύνολο Κ.Α. 50-7		0,00	0,00	0,00	0,00	0,00	0,00
Σύνολο Κ.Α. 50		0,00	0,00	0,00	0,00	0,00	0,00
61	ΥΠΗΡΕΣΙΕΣ ΠΟΛΙΤΙΣΜΟΥ ΚΑΙ ΑΘΛΗΤΙΣΜΟΥ (Έργα και δράσεις χρηματοδοτούμενες από ΠΔΕ)						

Κωδικός (ΚΑ)	Τίτλος	ΠΡΟΗΓΟΥΜΕΝΟ ΟΙΚΟΝΟΜΙΚΟ ΕΤΟΣ 2016			ΟΙΚΟΝΟΜΙΚΟ ΕΤΟΣ 2017		Αυξομειώσεις βάσει αναμορφώσεων
		Διαμορφωθέντα μέχρι 31/07/2016	Ενταλθέντα μέχρι 31/07/2016	Εκτίμηση Πληρ/ντων μέχρι 31/12/2016	Ψηφισθέντα υπό του Δ.Σ.	Επικυρωθέντα από την αρμόδια αρχή	
61-7	ΥΠΗΡΕΣΙΑ ΠΟΛΙΤΙΣΜΟΥ & ΑΘΛΗΤΙΣΜΟΥ (ΕΠΕΝΔΥΣΕΙΣ)						
61-73	ΕΡΓΑ						
61-734	Έργα και δράσεις από χρηματοδοτήσεις του Εθνικού Στρατηγικού Πλαισίου Αναφοράς (ΕΣΠΑ)	0,00	0,00	0,00	0,00	0,00	0,00
	Σύνολο Κ.Α. 61-73	0,00	0,00	0,00	0,00	0,00	0,00
	Σύνολο Κ.Α. 61-7	0,00	0,00	0,00	0,00	0,00	0,00
	Σύνολο Κ.Α. 61	0,00	0,00	0,00	0,00	0,00	0,00
64	ΥΠΗΡΕΣΙΑ ΤΕΧΝΙΚΩΝ ΕΡΓΩΝ, ΠΡΑΣΙΝΟΥ ΚΑΙ ΠΟΛΕΟΔΟΜΙΑΣ (Έργα και δράσεις χρηματοδοτούμενες από ΠΔΕ)						
64-7	ΕΠΕΝΔΥΣΕΙΣ						
64-73	ΕΡΓΑ						
64-734	Έργα και δράσεις από χρηματοδοτήσεις του Εθνικού Στρατηγικού Πλαισίου Αναφοράς (ΕΣΠΑ)						
64-7341	Έργα και δράσεις από χρηματοδοτήσεις του Εθνικού Στρατηγικού Πλαισίου Αναφοράς (ΕΣΠΑ)						
64-7341.001	Κατασκευή πράσινου δώματος στο 3ο Γυμν.Π.Φαλήρου	155.224,74	0,00	0,00	0,00	0,00	0,00
	Σύνολο Κ.Α. 64-7341	155.224,74	0,00	0,00	0,00	0,00	0,00
	Σύνολο Κ.Α. 64-734	155.224,74	0,00	0,00	0,00	0,00	0,00
	Σύνολο Κ.Α. 64-73	155.224,74	0,00	0,00	0,00	0,00	0,00
	Σύνολο Κ.Α. 64-7	155.224,74	0,00	0,00	0,00	0,00	0,00
64-8	ΠΛΗΡΩΜΕΣ Π.Ο.Ε. & ΛΟΙΠΕΣ ΑΠΟΔΟΣΕΙΣ ΚΑΙ ΠΡΟΒΛΕΨΕΙΣ						
64-81		0,00	0,00	0,00	0,00	0,00	0,00
	Σύνολο Κ.Α. 64-8	0,00	0,00	0,00	0,00	0,00	0,00
	Σύνολο Κ.Α. 64	155.224,74	0,00	0,00	0,00	0,00	0,00
70	ΛΟΙΠΕΣ ΥΠΗΡΕΣΙΕΣ						

Κωδικός (ΚΑ)	Τίτλος	ΠΡΟΗΓΟΥΜΕΝΟ ΟΙΚΟΝΟΜΙΚΟ ΕΤΟΣ 2016			ΟΙΚΟΝΟΜΙΚΟ ΕΤΟΣ 2017		Αυξομειώσεις βάσει αναμορφώσεων
		Διαμορφωθέντα μέχρι 31/07/2016	Ενταλθέντα μέχρι 31/07/2016	Εκτίμηση Πληρ/ντων μέχρι 31/12/2016	Ψηφισθέντα υπό του Δ.Σ.	Επικυρωθέντα από την αρμόδια αρχή	
70-6	ΕΞΟΔΑ ΧΡΗΣΗΣ						
70-60	ΑΜΟΙΒΕΣ ΚΑΙ ΕΞΟΔΑ ΠΡΟΣΩΠΙΚΟΥ						
70-601	Αποδοχές μονίμων υπαλλήλων						
70-6011	Τακτικές αποδοχές (περιλαμβάνονται βασικός μισθός, δώρα εορτών, γενικά και ειδικά τακτικά επιδόματα)	0,00	0,00	0,00	0,00	0,00	0,00
70-6012	Αποζημίωση υπερωριακής εργασίας και για εξαιρέσιμες ημέρες και νυκτερινές ώρες και λοιπές πρόσθετες αμοιβές	0,00	0,00	0,00	0,00	0,00	0,00
70-6013	Εφάπαξ βοήθημα του Ν 103/75	0,00	0,00	0,00	0,00	0,00	0,00
	Σύνολο Κ.Α. 70-601	0,00	0,00	0,00	0,00	0,00	0,00
70-602	Αποδοχές τακτικών υπαλλήλων με σύμβαση αορίστου χρόνου						
70-6021	Τακτικές αποδοχές (περιλαμβάνονται βασικός μισθός, δώρα εορτών, γενικά και ειδικά τακτικά επιδόματα)	0,00	0,00	0,00	0,00	0,00	0,00
70-6022	Αποζημίωση υπερωριακής εργασίας και για εξαιρέσιμες ημέρες και νυκτερινές ώρες και λοιπές πρόσθετες αμοιβές	0,00	0,00	0,00	0,00	0,00	0,00
	Σύνολο Κ.Α. 70-602	0,00	0,00	0,00	0,00	0,00	0,00
70-604	Αποδοχές εκτάκτων υπαλλήλων (επί σύμβαση εκτάκτων υπαλλήλων, ημερομισθίων ωρομισθίων κ.λ.π.)						
70-6041	Τακτικές αποδοχές (περιλαμβάνονται βασικός μισθός, δώρα εορτών, γενικά και ειδικά τακτικά επιδόματα)	0,00	0,00	0,00	0,00	0,00	0,00
70-6042	Αποζημίωση υπερωριακής εργασίας και για εξαιρέσιμες ημέρες και νυκτερινές ώρες και λοιπές πρόσθετες αμοιβές	0,00	0,00	0,00	0,00	0,00	0,00
	Σύνολο Κ.Α. 70-604	0,00	0,00	0,00	0,00	0,00	0,00
70-605	Εργοδοτικές εισφορές Δήμων και κοινοτήτων κοινωνικής ασφάλισης						
70-6051	Εργοδοτικές εισφορές προσωπικού με σύμβαση Δημοσίου Δικαίου	0,00	0,00	0,00	0,00	0,00	0,00
70-6052	Εργοδοτικές εισφορές υπαλλήλων με σύμβαση αορίστου χρόνου	0,00	0,00	0,00	0,00	0,00	0,00

Κωδικός (ΚΑ)	Τίτλος	ΠΡΟΗΓΟΥΜΕΝΟ ΟΙΚΟΝΟΜΙΚΟ ΕΤΟΣ 2016			ΟΙΚΟΝΟΜΙΚΟ ΕΤΟΣ 2017		Αυξομειώσεις βάσει αναμορφώσεων
		Διαμορφωθέντα μέχρι 31/07/2016	Ενταλθέντα μέχρι 31/07/2016	Εκτίμηση Πληρ/ντων μέχρι 31/12/2016	Ψηφισθέντα υπό του Δ.Σ.	Επικυρωθέντα από την αρμόδια αρχή	
70-6054	Εργοδοτικές εισφορές έκτακτου προσωπικού	0,00	0,00	0,00	0,00	0,00	0,00
70-6055	Λοιπές εργοδοτικές εισφορές	0,00	0,00	0,00	0,00	0,00	0,00
Σύνολο Κ.Α. 70-605		0,00	0,00	0,00	0,00	0,00	0,00
70-606	Παρεπόμενες παροχές και έξοδα προσωπικού						
70-6061	Παροχές ένδυσης (ένδυση εργατοτεχνικού και ένστολου προσωπικού)	0,00	0,00	0,00	0,00	0,00	0,00
70-6062	Έξοδα κηδείας αποβιούντων υπαλλήλων (άρθρο 112 Ν 118/81)	0,00	0,00	0,00	0,00	0,00	0,00
70-6063	Λοιπές παροχές σε είδος (ένδυση εργατοτεχνικού προσωπικού κ.λ.π.)	0,00	0,00	0,00	0,00	0,00	0,00
Σύνολο Κ.Α. 70-606		0,00	0,00	0,00	0,00	0,00	0,00
70-607	Δαπάνες πρόσληψης, εκπαίδευσης και επιμόρφωσης προσωπικού						
70-6072	Δαπάνες εκπαίδευσης προσωπικού δημοτικής αστυνομίας (άρθρο 16 ΠΔ 23/2002)	0,00	0,00	0,00	0,00	0,00	0,00
Σύνολο Κ.Α. 70-607		0,00	0,00	0,00	0,00	0,00	0,00
Σύνολο Κ.Α. 70-60		0,00	0,00	0,00	0,00	0,00	0,00
70-61	ΑΜΟΙΒΕΣ ΑΙΡΕΤΩΝ ΚΑΙ ΤΡΙΤΩΝ						
70-611	Αμοιβές και έξοδα ελευθέρων επαγγελματιών						
70-6111	Αμοιβές νομικών και συμβολαιογράφων	0,00	0,00	0,00	0,00	0,00	0,00
70-6112	Αμοιβές τεχνικών	0,00	0,00	0,00	0,00	0,00	0,00
70-6114	Αμοιβές καλλιτεχνών	0,00	0,00	0,00	0,00	0,00	0,00
70-6115	Αμοιβές λογιστών	0,00	0,00	0,00	0,00	0,00	0,00
Σύνολο Κ.Α. 70-611		0,00	0,00	0,00	0,00	0,00	0,00
70-614	Αμοιβές τρίτων με την ιδιότητα νομικού προσώπου						

Κωδικός (ΚΑ)	Τίτλος	ΠΡΟΗΓΟΥΜΕΝΟ ΟΙΚΟΝΟΜΙΚΟ ΕΤΟΣ 2016			ΟΙΚΟΝΟΜΙΚΟ ΕΤΟΣ 2017		Αυξομειώσεις βάσει αναμορφώσεων
		Διαμορφωθέντα μέχρι 31/07/2016	Ενταλθέντα μέχρι 31/07/2016	Εκτίμηση Πληρ/ντων μέχρι 31/12/2016	Ψηφισθέντα υπό του Δ.Σ.	Επικυρωθέντα από την αρμόδια αρχή	
70-6141	Αμοιβές νομικών προσώπων Δημοσίου Δικαίου	0,00	0,00	0,00	0,00	0,00	0,00
70-6142	Αμοιβές νομικών προσώπων ιδιωτικού δικαίου	0,00	0,00	0,00	0,00	0,00	0,00
Σύνολο Κ.Α. 70-614		0,00	0,00	0,00	0,00	0,00	0,00
70-616	Λοιπές αμοιβές και έξοδα τρίτων						
70-6162	Λοιπά έξοδα τρίτων	0,00	0,00	0,00	0,00	0,00	0,00
Σύνολο Κ.Α. 70-616		0,00	0,00	0,00	0,00	0,00	0,00
Σύνολο Κ.Α. 70-61		0,00	0,00	0,00	0,00	0,00	0,00
70-62	ΠΑΡΟΧΕΣ ΤΡΙΤΩΝ						
70-621	Παροχές παραγωγικής διαδικασίας						
70-6211	Αντίτιμο ηλεκτρικού ρεύματος για φωτισμό οδών, πλατειών και κοινόχρηστων χώρων και παραγωγικής διαδικασίας	0,00	0,00	0,00	0,00	0,00	0,00
70-6212	Φωταέριο και φυσικό αέριο παραγωγικής διαδικασίας	0,00	0,00	0,00	0,00	0,00	0,00
70-6213	Ύδρευση παραγωγικής διαδικασίας	0,00	0,00	0,00	0,00	0,00	0,00
Σύνολο Κ.Α. 70-621		0,00	0,00	0,00	0,00	0,00	0,00
70-623	Ενοίκια - Μισθώματα						
70-6231	Μισθώματα εδαφικών εκτάσεων γαιών	0,00	0,00	0,00	0,00	0,00	0,00
70-6232	Μισθώματα κτιρίων - Τεχνικών έργων ακινήτων	0,00	0,00	0,00	0,00	0,00	0,00
70-6233	Μισθώματα μηχανημάτων - Τεχνικών Εγκαταστάσεων	0,00	0,00	0,00	0,00	0,00	0,00
70-6234	Μισθώματα μεταφορικών μέσων	0,00	0,00	0,00	0,00	0,00	0,00
70-6235	Μισθώματα επίπλων και λοιπού εξοπλισμού και σκευών και λοιπού εξοπλισμού	0,00	0,00	0,00	0,00	0,00	0,00

Κωδικός (ΚΑ)	Τίτλος	ΠΡΟΗΓΟΥΜΕΝΟ ΟΙΚΟΝΟΜΙΚΟ ΕΤΟΣ 2016			ΟΙΚΟΝΟΜΙΚΟ ΕΤΟΣ 2017		Αυξομειώσεις βάσει αναμορφώσεων
		Διαμορφωθέντα μέχρι 31/07/2016	Ενταλθέντα μέχρι 31/07/2016	Εκτίμηση Πληρ/ντων μέχρι 31/12/2016	Ψηφισθέντα υπό του Δ.Σ.	Επικυρωθέντα από την αρμόδια αρχή	
70-6236	Λοιπά μισθώματα	0,00	0,00	0,00	0,00	0,00	0,00
Σύνολο Κ.Α. 70-623		0,00	0,00	0,00	0,00	0,00	0,00
70-624	Ενοίκια χρηματοδοτικής μίσθωσης leasing						
70-6241	Leasing εδαφικών εκτάσεων	0,00	0,00	0,00	0,00	0,00	0,00
70-6242	Leasing κτιρίων	0,00	0,00	0,00	0,00	0,00	0,00
70-6243	Leasing μηχανημάτων	0,00	0,00	0,00	0,00	0,00	0,00
70-6244	Leasing μεταφορικών μέσων	0,00	0,00	0,00	0,00	0,00	0,00
70-6245	Leasing Επίπλων και λοιπού εξοπλισμού	0,00	0,00	0,00	0,00	0,00	0,00
Σύνολο Κ.Α. 70-624		0,00	0,00	0,00	0,00	0,00	0,00
70-625	Ασφάλιστρα						
70-6251	Ασφάλιστρα ακινήτων	0,00	0,00	0,00	0,00	0,00	0,00
70-6252	Ασφάλιστρα μηχανημάτων - Τεχνικών εγκαταστάσεων	0,00	0,00	0,00	0,00	0,00	0,00
70-6253	Ασφάλιστρα μεταφορικών μέσων	0,00	0,00	0,00	0,00	0,00	0,00
70-6254	Ασφάλιστρα επίπλων και λοιπού εξοπλισμού	0,00	0,00	0,00	0,00	0,00	0,00
70-6255	Λοιπά Ασφάλιστρα	0,00	0,00	0,00	0,00	0,00	0,00
Σύνολο Κ.Α. 70-625		0,00	0,00	0,00	0,00	0,00	0,00
70-626	Συντήρηση και επισκευή αγαθών διαρκούς χρήσης από τρίτους						
70-6261	Συντήρηση και επισκευή κτιρίων ακινήτων του Δήμου	0,00	0,00	0,00	0,00	0,00	0,00
70-6262	Συντήρηση και επισκευή λοιπών μονίμων εγκαταστάσεων	0,00	0,00	0,00	0,00	0,00	0,00
70-6263	Συντήρηση και επισκευή μεταφορικών μέσων	0,00	0,00	0,00	0,00	0,00	0,00

Κωδικός (ΚΑ)	Τίτλος	ΠΡΟΗΓΟΥΜΕΝΟ ΟΙΚΟΝΟΜΙΚΟ ΕΤΟΣ 2016			ΟΙΚΟΝΟΜΙΚΟ ΕΤΟΣ 2017		Αυξημειώσεις βάσει αναμορφώσεων
		Διαμορφωθέντα μέχρι 31/07/2016	Ενταλθέντα μέχρι 31/07/2016	Εκτίμηση Πληρ/ντων μέχρι 31/12/2016	Ψηφισθέντα υπό του Δ.Σ.	Επικυρωθέντα από την αρμόδια αρχή	
70-6264	Συντήρηση και επισκευή λοιπών μηχανημάτων	0,00	0,00	0,00	0,00	0,00	0,00
70-6265	Συντήρηση και επισκευή επίπλων και λοιπού εξοπλισμού σκευών και λοιπού εξοπλισμού	0,00	0,00	0,00	0,00	0,00	0,00
70-6266	Συντήρηση Εφαρμογών λογισμικού	0,00	0,00	0,00	0,00	0,00	0,00
Σύνολο Κ.Α. 70-626		0,00	0,00	0,00	0,00	0,00	0,00
70-627	Ύδρευση, φωτισμός, καθαριότητα, αποκομιδή απορριμμάτων (λοιπές παροχές τρίτων)						
70-6271	Ύδρευση δημοτικών κτιρίων κ.λπ.	0,00	0,00	0,00	0,00	0,00	0,00
70-6272	Άρδευση	0,00	0,00	0,00	0,00	0,00	0,00
70-6273	Φωτισμός και κίνηση (με ηλεκτρισμό ή φωταέριο) για δικές τους υπηρεσίες	0,00	0,00	0,00	0,00	0,00	0,00
70-6274	Δαπάνες καθαρισμού γραφείων	0,00	0,00	0,00	0,00	0,00	0,00
70-6275	Δαπάνες καθαρισμού φρεατίων, δεξαμενών κ.λπ.	0,00	0,00	0,00	0,00	0,00	0,00
70-6276	Δαπάνες εκκένωσης βόθρων	0,00	0,00	0,00	0,00	0,00	0,00
70-6277	Δαπάνες συλλογής και μεταφοράς στερεών αποβλήτων και ανακυκλώσιμων υλικών με υποχρεωτική ανάλυση στους ακόλουθους κατωτεροβάθ						
70-6277.001	Δαπάνες συλλογής και μεταφοράς στερεών αποβλήτων και ανακυκλώσιμων υλικών μέσω δημοσίων συμβάσεων (άρθρο 61 του ν. 3979/2011)	0,00	0,00	0,00	0,00	0,00	0,00
70-6277.002	Δαπάνες συλλογής και μεταφοράς στερεών αποβλήτων και ανακυκλώσιμων υλικών από ΦΟΔΣΑ μέσω προγραμματικών συμβάσεων (παρ. 7δ του άρθρου 24 του ν. 3613/2007)	0,00	0,00	0,00	0,00	0,00	0,00
Σύνολο Κ.Α. 70-6277		0,00	0,00	0,00	0,00	0,00	0,00
70-6278	Δαπάνες φύλαξης κτιρίων (αρθ.21 παρ.11 ν.3731/2008)	0,00	0,00	0,00	0,00	0,00	0,00
70-6279	Λοιπές δαπάνες για ύδρευση, άρδευση, φωτισμό, καθαριότητα	0,00	0,00	0,00	0,00	0,00	0,00
Σύνολο Κ.Α. 70-627		0,00	0,00	0,00	0,00	0,00	0,00

Κωδικός (ΚΑ)	Τίτλος	ΠΡΟΗΓΟΥΜΕΝΟ ΟΙΚΟΝΟΜΙΚΟ ΕΤΟΣ 2016			ΟΙΚΟΝΟΜΙΚΟ ΕΤΟΣ 2017		Αυξομειώσεις βάσει αναμορφώσεων
		Διαμορφωθέντα μέχρι 31/07/2016	Ενταλθέντα μέχρι 31/07/2016	Εκτίμηση Πληρ/ντων μέχρι 31/12/2016	Ψηφισθέντα υπό του Δ.Σ.	Επικυρωθέντα από την αρμόδια αρχή	
Σύνολο Κ.Α. 70-62		0,00	0,00	0,00	0,00	0,00	0,00
70-63	ΦΟΡΟΙ - ΤΕΛΗ						
70-631	Φόροι						
70-6312	Λοιποί φόροι	0,00	0,00	0,00	0,00	0,00	0,00
Σύνολο Κ.Α. 70-631		0,00	0,00	0,00	0,00	0,00	0,00
70-632	Τέλη κυκλοφορίας μεταφορικών μέσων						
70-6321	Τέλη κυκλοφορίας επιβατηγών αυτοκινήτων	0,00	0,00	0,00	0,00	0,00	0,00
70-6322	Τέλη κυκλοφορίας φορτηγών αυτοκινήτων	0,00	0,00	0,00	0,00	0,00	0,00
70-6323	Λοιπά τέλη κυκλοφορίας	0,00	0,00	0,00	0,00	0,00	0,00
Σύνολο Κ.Α. 70-632		0,00	0,00	0,00	0,00	0,00	0,00
Σύνολο Κ.Α. 70-63		0,00	0,00	0,00	0,00	0,00	0,00
70-64	ΛΟΙΠΑ ΓΕΝΙΚΑ ΕΞΟΔΑ						
70-641	Έξοδα μεταφορών						
70-6411	Έξοδα κίνησης ιδιοκτητών μεταφορικών μέσων (καύσιμα, λιπαντικά, διόδια κλπ)	0,00	0,00	0,00	0,00	0,00	0,00
70-6412	Έξοδα μεταφοράς αγαθών φορτοεκφορτωτικά	0,00	0,00	0,00	0,00	0,00	0,00
70-6413	Μεταφορές προσώπων	0,00	0,00	0,00	0,00	0,00	0,00
70-6414	Μεταφορές εν γένει	0,00	0,00	0,00	0,00	0,00	0,00
Σύνολο Κ.Α. 70-641		0,00	0,00	0,00	0,00	0,00	0,00
70-642	Οδοιπορικά έξοδα και έξοδα ταξιδίων						
70-6422	Οδοιπορικά έξοδα και αποζημίωση μετακινούμενων υπαλλήλων	0,00	0,00	0,00	0,00	0,00	0,00

Κωδικός (ΚΑ)	Τίτλος	ΠΡΟΗΓΟΥΜΕΝΟ ΟΙΚΟΝΟΜΙΚΟ ΕΤΟΣ 2016			ΟΙΚΟΝΟΜΙΚΟ ΕΤΟΣ 2017		Αυξομειώσεις βάσει αναμορφώσεων
		Διαμορφωθέντα μέχρι 31/07/2016	Ενταλθέντα μέχρι 31/07/2016	Εκτίμηση Πληρ/ντων μέχρι 31/12/2016	Ψηφισθέντα υπό του Δ.Σ.	Επικυρωθέντα από την αρμόδια αρχή	
70-6423	Οδοιπορικά έξοδα και αποζημίωση τρίτων	0,00	0,00	0,00	0,00	0,00	0,00
Σύνολο Κ.Α. 70-642		0,00	0,00	0,00	0,00	0,00	0,00
70-646	Έξοδα δημοσιεύσεων						
70-6461	Έξοδα δημοσίευσης οικονομικών καταστάσεων	0,00	0,00	0,00	0,00	0,00	0,00
70-6462	Δημοσίευση προκυρήξεων	0,00	0,00	0,00	0,00	0,00	0,00
70-6463	Έξοδα λοιπών δημοσιεύσεων	0,00	0,00	0,00	0,00	0,00	0,00
Σύνολο Κ.Α. 70-646		0,00	0,00	0,00	0,00	0,00	0,00
70-647	Έξοδα καλλιτεχνικών, αθλητικών και κοινωνικών δραστηριοτήτων						
70-6471	Έξοδα πολιτιστικών δραστηριοτήτων	0,00	0,00	0,00	0,00	0,00	0,00
70-6472	Έξοδα αθλητικών δραστηριοτήτων	0,00	0,00	0,00	0,00	0,00	0,00
70-6473	Έξοδα οργάνωσης κοινωνικών δραστηριοτήτων	0,00	0,00	0,00	0,00	0,00	0,00
70-6474	Έξοδα λοιπών παρεμφερών δραστηριοτήτων	0,00	0,00	0,00	0,00	0,00	0,00
Σύνολο Κ.Α. 70-647		0,00	0,00	0,00	0,00	0,00	0,00
70-648	Έξοδα κατασκηνώσεων εξοχών και συσσιτίων						
70-6481	Έξοδα λειτουργίας συσσιτίων	0,00	0,00	0,00	0,00	0,00	0,00
70-6482	Έξοδα λειτουργίας κατασκηνώσεων εξοχών	0,00	0,00	0,00	0,00	0,00	0,00
70-6483	Έξοδα οργάνωσης και εκτέλεσης αθλητικών, πολιτιστικών κ.λ.π. εκδηλώσεων στις κατασκηνώσεις	0,00	0,00	0,00	0,00	0,00	0,00
70-6484	Λοιπά έξοδα κατασκηνώσεων εξοχών	0,00	0,00	0,00	0,00	0,00	0,00
Σύνολο Κ.Α. 70-648		0,00	0,00	0,00	0,00	0,00	0,00
Σύνολο Κ.Α. 70-64		0,00	0,00	0,00	0,00	0,00	0,00

Κωδικός (ΚΑ)	Τίτλος	ΠΡΟΗΓΟΥΜΕΝΟ ΟΙΚΟΝΟΜΙΚΟ ΕΤΟΣ 2016			ΟΙΚΟΝΟΜΙΚΟ ΕΤΟΣ 2017		Αυξομειώσεις βάσει αναμορφώσεων
		Διαμορφωθέντα μέχρι 31/07/2016	Ενταλθέντα μέχρι 31/07/2016	Εκτίμηση Πληρ/ντων μέχρι 31/12/2016	Ψηφισθέντα υπό του Δ.Σ.	Επικυρωθέντα από την αρμόδια αρχή	
70-66	ΔΑΠΑΝΕΣ ΠΡΟΜΗΘΕΙΑΣ ΑΝΑΛΩΣΙΜΩΝ						
70-661	Έντυπα, βιβλία, γραφική ύλη, εκδόσεις						
70-6611	Προμήθεια βιβλίων κλπ	0,00	0,00	0,00	0,00	0,00	0,00
70-6612	Προμήθεια γραφικής ύλης και λοιπά υλικά γραφείων	0,00	0,00	0,00	0,00	0,00	0,00
70-6613	Προμήθεια εντύπων και υλικών μηχανογράφησης και πολλαπλών εκτυπώσεων	0,00	0,00	0,00	0,00	0,00	0,00
70-6614	Λοιπές προμήθειες ειδών γραφείου	0,00	0,00	0,00	0,00	0,00	0,00
70-6615	Εκτυπώσεις, εκδόσεις, βιβλιοδετήσεις	0,00	0,00	0,00	0,00	0,00	0,00
	Σύνολο Κ.Α. 70-661	0,00	0,00	0,00	0,00	0,00	0,00
70-662	Κλινοστρωμένες είδη κατασκήνωσης και τρόφιμα						
70-6621	Είδη κλινοστρωμών	0,00	0,00	0,00	0,00	0,00	0,00
70-6622	Είδη κατασκήνωσης	0,00	0,00	0,00	0,00	0,00	0,00
	Σύνολο Κ.Α. 70-662	0,00	0,00	0,00	0,00	0,00	0,00
70-663	Είδη υγιεινής και καθαριότητας						
70-6631	Προμήθεια υγειονομικού και φαρμακευτικού υλικού	0,00	0,00	0,00	0,00	0,00	0,00
70-6632	Προμήθεια κτηνιατρικού υλικού	0,00	0,00	0,00	0,00	0,00	0,00
70-6633	Προμήθεια χημικού υλικού (απολυμαντικά, χημικά κλπ)	0,00	0,00	0,00	0,00	0,00	0,00
70-6634	Προμήθεια ειδών καθαριότητας και ευπρεπισμού	0,00	0,00	0,00	0,00	0,00	0,00
70-6635	Προμήθεια λοιπών ειδών υγιεινής και καθαριότητας	0,00	0,00	0,00	0,00	0,00	0,00
	Σύνολο Κ.Α. 70-663	0,00	0,00	0,00	0,00	0,00	0,00
70-664	Καύσιμα και λιπαντικά						

Κωδικός (ΚΑ)	Τίτλος	ΠΡΟΗΓΟΥΜΕΝΟ ΟΙΚΟΝΟΜΙΚΟ ΕΤΟΣ 2016			ΟΙΚΟΝΟΜΙΚΟ ΕΤΟΣ 2017		Αυξομειώσεις βάσει αναμορφώσεων
		Διαμορφωθέντα μέχρι 31/07/2016	Ενταλθέντα μέχρι 31/07/2016	Εκτίμηση Πληρ/ντων μέχρι 31/12/2016	Ψηφισθέντα υπό του Δ.Σ.	Επικυρωθέντα από την αρμόδια αρχή	
70-6641	Προμήθεια καυσίμων και λιπαντικών για κίνηση μεταφορικών μέσων	0,00	0,00	0,00	0,00	0,00	0,00
70-6642	Προμήθεια καυσίμων και λιπαντικών για κίνηση ανλτιοστασίων	0,00	0,00	0,00	0,00	0,00	0,00
70-6643	Προμήθεια καυσίμων για θέρμανση και φωτισμό	0,00	0,00	0,00	0,00	0,00	0,00
70-6644	Προμήθεια καυσίμων και λιπαντικών για λοιπές ανάγκες	0,00	0,00	0,00	0,00	0,00	0,00
Σύνολο Κ.Α. 70-664		0,00	0,00	0,00	0,00	0,00	0,00
70-665	Υλικό εκτυπώσεων, τυπογραφικών, βιβλιοδετικών και λοιπων εργασιών						
70-6651	Προμήθεια υλικού τοπογραφίσεων και σχεδιάσεων	0,00	0,00	0,00	0,00	0,00	0,00
70-6652	Προμήθεια φωτογραφικού υλικού	0,00	0,00	0,00	0,00	0,00	0,00
70-6653	Προμήθεια κινηματογραφικού υλικού	0,00	0,00	0,00	0,00	0,00	0,00
70-6654	Προμήθεια λοιπού υλικού	0,00	0,00	0,00	0,00	0,00	0,00
Σύνολο Κ.Α. 70-665		0,00	0,00	0,00	0,00	0,00	0,00
70-666	Υλικά συντήρησης κτιρίων και έργων						
70-6661	Υλικά συντήρησης και επισκευής κτιρίων	0,00	0,00	0,00	0,00	0,00	0,00
70-6662	Υλικά συντήρησης και επισκευής λοιπών εγκαταστάσεων	0,00	0,00	0,00	0,00	0,00	0,00
Σύνολο Κ.Α. 70-666		0,00	0,00	0,00	0,00	0,00	0,00
70-667	Ανταλλακτικά μηχανικού και λοιπού εξοπλισμού						
70-6671	Ανταλλακτικά μεταφορικών μέσων	0,00	0,00	0,00	0,00	0,00	0,00
70-6672	Ανταλλακτικά λοιπών μηχανημάτων	0,00	0,00	0,00	0,00	0,00	0,00
70-6673	Ανταλλακτικά επίπλων και σκευών και λοιπού εξοπλισμού	0,00	0,00	0,00	0,00	0,00	0,00
Σύνολο Κ.Α. 70-667		0,00	0,00	0,00	0,00	0,00	0,00

Κωδικός (ΚΑ)	Τίτλος	ΠΡΟΗΓΟΥΜΕΝΟ ΟΙΚΟΝΟΜΙΚΟ ΕΤΟΣ 2016			ΟΙΚΟΝΟΜΙΚΟ ΕΤΟΣ 2017		Αυξομειώσεις βάσει αναμορφώσεων
		Διαμορφωθέντα μέχρι 31/07/2016	Ενταλθέντα μέχρι 31/07/2016	Εκτίμηση Πληρ/ντων μέχρι 31/12/2016	Ψηφισθέντα υπό του Δ.Σ.	Επικυρωθέντα από την αρμόδια αρχή	
70-668	Υλικά φαρμακείου						
70-6681	Υλικά φαρμακείου	0,00	0,00	0,00	0,00	0,00	0,00
70-6682	Λοιπά υλικά άμεσης ανάλωσης	0,00	0,00	0,00	0,00	0,00	0,00
Σύνολο Κ.Α. 70-668		0,00	0,00	0,00	0,00	0,00	0,00
70-669	Λοιπές προμήθειες						
70-6691	Προμήθεια ειδών σηματοστολισμού και φωταγωγίσεων	0,00	0,00	0,00	0,00	0,00	0,00
70-6692	Προμήθεια σπόρων, φυτών, δενδρυλλίων και έτοιμου χλοοτάπητα	0,00	0,00	0,00	0,00	0,00	0,00
70-6693	Προμήθεια φυτοπαθολογικού υλικού, λιπασμάτων και βελτιωτικών εδάφους	0,00	0,00	0,00	0,00	0,00	0,00
Σύνολο Κ.Α. 70-669		0,00	0,00	0,00	0,00	0,00	0,00
Σύνολο Κ.Α. 70-66		0,00	0,00	0,00	0,00	0,00	0,00
Σύνολο Κ.Α. 70-6		0,00	0,00	0,00	0,00	0,00	0,00
70-7	ΕΠΕΝΔΥΣΕΙΣ						
70-71	ΑΓΟΡΕΣ ΚΤΙΡΙΩΝ ΤΕΧΝΙΚΩΝ ΕΡΓΩΝ ΚΑΙ ΠΡΟΜΗΘΕΙΕΣ ΠΑΓΙΩΝ						
70-711	Απαλλοτριώσεις και αγορές εδαφικών εκτάσεων						
70-7111	Απαλλοτριώσεις οικοπέδων και εδαφικών εκτάσεων	0,00	0,00	0,00	0,00	0,00	0,00
70-7112	Αγορές οικοπέδων και εδαφικών εκτάσεων	0,00	0,00	0,00	0,00	0,00	0,00
Σύνολο Κ.Α. 70-711		0,00	0,00	0,00	0,00	0,00	0,00
70-712	Απαλλοτριώσεις και αγορές κτιρίων τεχνικών έργων						
70-7121	Απαλλοτριώσεις κτιρίων - εγκαταστάσεων κτιρίων - τεχνικών έργων	0,00	0,00	0,00	0,00	0,00	0,00
70-7122	Αγορές κτιρίων εγκαταστάσεων κτιρίων - τεχνικών έργων	0,00	0,00	0,00	0,00	0,00	0,00

Κωδικός (ΚΑ)	Τίτλος	ΠΡΟΗΓΟΥΜΕΝΟ ΟΙΚΟΝΟΜΙΚΟ ΕΤΟΣ 2016			ΟΙΚΟΝΟΜΙΚΟ ΕΤΟΣ 2017		Αυξομειώσεις βάσει αναμορφώσεων
		Διαμορφωθέντα μέχρι 31/07/2016	Ενταλθέντα μέχρι 31/07/2016	Εκτίμηση Πληρ/ντων μέχρι 31/12/2016	Ψηφισθέντα υπό του Δ.Σ.	Επικυρωθέντα από την αρμόδια αρχή	
Σύνολο Κ.Α. 70-712		0,00	0,00	0,00	0,00	0,00	0,00
70-713	Προμήθειες παγίων						
70-7131	Μηχανήματα και λοιπός εξοπλισμός	0,00	0,00	0,00	0,00	0,00	0,00
70-7132	Μεταφορικά μέσα	0,00	0,00	0,00	0,00	0,00	0,00
70-7133	Έπιπλα σκέυη	0,00	0,00	0,00	0,00	0,00	0,00
70-7134	Ηλεκτρονικοί υπολογιστές και ηλεκτρονικά συγκροτήματα και λογισμικά	0,00	0,00	0,00	0,00	0,00	0,00
70-7135	Λοιπός εξοπλισμός	0,00	0,00	0,00	0,00	0,00	0,00
Σύνολο Κ.Α. 70-713		0,00	0,00	0,00	0,00	0,00	0,00
Σύνολο Κ.Α. 70-71		0,00	0,00	0,00	0,00	0,00	0,00
70-73	ΕΡΓΑ						
70-731	Δαπάνες κατασκευής κτιρίων, έργων ιδιοκτησίας Δήμου						
70-7311	Δαπάνες κατασκευής επέκτασης και συμπλήρωσης κτιρίων ΟΤΑ						
70-7311.001	0,00	0,00	0,00	0,00	0,00	0,00
Σύνολο Κ.Α. 70-7311		0,00	0,00	0,00	0,00	0,00	0,00
70-7312	Δαπάνες κατασκευής τεχνικών έργων ύδρευσης, άρδευσης και αποχέτευσης						
70-7312.001	0,00	0,00	0,00	0,00	0,00	0,00
Σύνολο Κ.Α. 70-7312		0,00	0,00	0,00	0,00	0,00	0,00
Σύνολο Κ.Α. 70-731		0,00	0,00	0,00	0,00	0,00	0,00
70-732	Δαπάνες κατασκευής παγίων (μόνιμων) εγκαταστάσεων κοινής χρήσεως						
70-7321	Κτιριακές εγκαταστάσεις κοινής χρήσης						
70-7321.001	0,00	0,00	0,00	0,00	0,00	0,00

Κωδικός (ΚΑ)	Τίτλος	ΠΡΟΗΓΟΥΜΕΝΟ ΟΙΚΟΝΟΜΙΚΟ ΕΤΟΣ 2016			ΟΙΚΟΝΟΜΙΚΟ ΕΤΟΣ 2017		Αυξομειώσεις βάσει αναμορφώσεων
		Διαμορφωθέντα μέχρι 31/07/2016	Ενταλθέντα μέχρι 31/07/2016	Εκτίμηση Πληρ/ντων μέχρι 31/12/2016	Ψηφισθέντα υπό του Δ.Σ.	Επικυρωθέντα από την αρμόδια αρχή	
	Σύνολο Κ.Α. 70-7321	0,00	0,00	0,00	0,00	0,00	0,00
70-7322	Πλατείες πάρκα παιδότοποι						
70-7322.001	0,00	0,00	0,00	0,00	0,00	0,00
	Σύνολο Κ.Α. 70-7322	0,00	0,00	0,00	0,00	0,00	0,00
70-7323	Οδοί - οδοστρώματα						
70-7323.001	0,00	0,00	0,00	0,00	0,00	0,00
	Σύνολο Κ.Α. 70-7323	0,00	0,00	0,00	0,00	0,00	0,00
70-7324	Πεζοδρόμια						
70-7324.001	0,00	0,00	0,00	0,00	0,00	0,00
	Σύνολο Κ.Α. 70-7324	0,00	0,00	0,00	0,00	0,00	0,00
70-7325	Εγκαταστάσεις ηλ/σμού κοινής χρήσης						
70-7325.001	0,00	0,00	0,00	0,00	0,00	0,00
	Σύνολο Κ.Α. 70-7325	0,00	0,00	0,00	0,00	0,00	0,00
70-7326	Λοιπές εγκαταστάσεις κοινής χρήσης						
70-7326.001	0,00	0,00	0,00	0,00	0,00	0,00
	Σύνολο Κ.Α. 70-7326	0,00	0,00	0,00	0,00	0,00	0,00
	Σύνολο Κ.Α. 70-732	0,00	0,00	0,00	0,00	0,00	0,00
70-733	Επισκευές και συντηρήσεις παγίων εγκαταστάσεων κοινής χρήσεως						
70-7331	Κτιριακές εγκαταστάσεις κοινής χρήσης						
70-7331.001	0,00	0,00	0,00	0,00	0,00	0,00
	Σύνολο Κ.Α. 70-7331	0,00	0,00	0,00	0,00	0,00	0,00

Κωδικός (ΚΑ)	Τίτλος	ΠΡΟΗΓΟΥΜΕΝΟ ΟΙΚΟΝΟΜΙΚΟ ΕΤΟΣ 2016			ΟΙΚΟΝΟΜΙΚΟ ΕΤΟΣ 2017		Αυξομειώσεις βάσει αναμορφώσεων
		Διαμορφωθέντα μέχρι 31/07/2016	Ενταλθέντα μέχρι 31/07/2016	Εκτίμηση Πληρ/ντων μέχρι 31/12/2016	Ψηφισθέντα υπό του Δ.Σ.	Επικυρωθέντα από την αρμόδια αρχή	
70-7332	Πλατείες πάρκα παιδότοποι						
70-7332.001	0,00	0,00	0,00	0,00	0,00	0,00
Σύνολο Κ.Α. 70-7332		0,00	0,00	0,00	0,00	0,00	0,00
70-7333	Οδοί - οδοστρώματα						
70-7333.001	0,00	0,00	0,00	0,00	0,00	0,00
Σύνολο Κ.Α. 70-7333		0,00	0,00	0,00	0,00	0,00	0,00
70-7334	Πεζοδρόμια						
70-7334.001	0,00	0,00	0,00	0,00	0,00	0,00
Σύνολο Κ.Α. 70-7334		0,00	0,00	0,00	0,00	0,00	0,00
70-7335	Εγκαταστάσεις ηλ/σμού κοινής χρήσης						
70-7335.001	0,00	0,00	0,00	0,00	0,00	0,00
Σύνολο Κ.Α. 70-7335		0,00	0,00	0,00	0,00	0,00	0,00
70-7336	Λοιπές μόνιμες εγκαταστάσεις κοινής χρήσεως						
70-7336.001	0,00	0,00	0,00	0,00	0,00	0,00
Σύνολο Κ.Α. 70-7336		0,00	0,00	0,00	0,00	0,00	0,00
Σύνολο Κ.Α. 70-733		0,00	0,00	0,00	0,00	0,00	0,00
Σύνολο Κ.Α. 70-73		0,00	0,00	0,00	0,00	0,00	0,00
70-74	ΜΕΛΕΤΕΣ, ΕΡΕΥΝΕΣ, ΠΕΙΡΑΜΑΤΙΚΕΣ ΕΡΓΑΣΙΕΣ ΚΑΙ ΕΙΔΙΚΕΣ ΔΑΠΑΝΕΣ						
70-741	Μελέτες - έρευνες και πειραματικές εργασίες						
70-7411	Μελέτες έρευνες για κατασκευές και επέκταση κτιρίων						
70-7411.001	0,00	0,00	0,00	0,00	0,00	0,00

Κωδικός (ΚΑ)	Τίτλος	ΠΡΟΗΓΟΥΜΕΝΟ ΟΙΚΟΝΟΜΙΚΟ ΕΤΟΣ 2016			ΟΙΚΟΝΟΜΙΚΟ ΕΤΟΣ 2017		Αυξομειώσεις βάσει αναμορφώσεων
		Διαμορφωθέντα μέχρι 31/07/2016	Ενταλθέντα μέχρι 31/07/2016	Εκτίμηση Πληρ/ντων μέχρι 31/12/2016	Ψηφισθέντα υπό του Δ.Σ.	Επικυρωθέντα από την αρμόδια αρχή	
Σύνολο Κ.Α. 70-7411		0,00	0,00	0,00	0,00	0,00	0,00
70-7412	Μελέτες και έρευνες για κατασκευές και επέκταση τεχνικών έργων (πλην κτιρίων)						
70-7412.001	0,00	0,00	0,00	0,00	0,00	0,00
Σύνολο Κ.Α. 70-7412		0,00	0,00	0,00	0,00	0,00	0,00
70-7413	Λοιπές μελέτες						
70-7413.001	0,00	0,00	0,00	0,00	0,00	0,00
Σύνολο Κ.Α. 70-7413		0,00	0,00	0,00	0,00	0,00	0,00
Σύνολο Κ.Α. 70-741		0,00	0,00	0,00	0,00	0,00	0,00
70-742	Ειδικές Δαπάνες						
70-7421	Δαπάνες εφαρμογής Σχεδίου πόλεως	0,00	0,00	0,00	0,00	0,00	0,00
70-7422	Δαπάνες κατεδάφισης αυθαιρέτων ή και επικίνδυνων κτισμάτων	0,00	0,00	0,00	0,00	0,00	0,00
70-7423	Δαπάνες κατεδάφισης ρυμοτομούμενων κτισμάτων	0,00	0,00	0,00	0,00	0,00	0,00
70-7424	Αποζημιώσεις σε θιγόμενους από ρυμοτομία	0,00	0,00	0,00	0,00	0,00	0,00
70-7425	Λοιπές ειδικές δαπάνες	0,00	0,00	0,00	0,00	0,00	0,00
Σύνολο Κ.Α. 70-742		0,00	0,00	0,00	0,00	0,00	0,00
Σύνολο Κ.Α. 70-74		0,00	0,00	0,00	0,00	0,00	0,00
70-75	ΤΙΤΛΟΙ ΠΑΓΙΑΣ ΕΠΕΝΔΥΣΗΣ (ΣΥΜΜΕΤΟΧΕΣ ΣΕ ΕΠΙΧΟΡΗΓΗΣΕΙΣ)						
70-751	Συμμετοχές σε Δημοτικές Επιχειρήσεις						
70-7511	Συμμετοχή σε αμιγείς επιχειρήσεις του Δήμου	0,00	0,00	0,00	0,00	0,00	0,00
70-7512	Συμμετοχή σε αμιγείς Διαδημοτικές επιχειρήσεις (άρθρου 285 ΔΚΚ)	0,00	0,00	0,00	0,00	0,00	0,00

Κωδικός (ΚΑ)	Τίτλος	ΠΡΟΗΓΟΥΜΕΝΟ ΟΙΚΟΝΟΜΙΚΟ ΕΤΟΣ 2016			ΟΙΚΟΝΟΜΙΚΟ ΕΤΟΣ 2017		Αυξομειώσεις βάσει αναμορφώσεων
		Διαμορφωθέντα μέχρι 31/07/2016	Ενταλθέντα μέχρι 31/07/2016	Εκτίμηση Πληρ/ντων μέχρι 31/12/2016	Ψηφισθέντα υπό του Δ.Σ.	Επικυρωθέντα από την αρμόδια αρχή	
70-7513	Συμμετοχή σε λοιπές επιχειρήσεις των ΟΤΑ (άρθρων 288-291 ΔΚΚ)	0,00	0,00	0,00	0,00	0,00	0,00
Σύνολο Κ.Α. 70-751		0,00	0,00	0,00	0,00	0,00	0,00
70-752	Συμμετοχή σε λοιπές επιχειρήσεις και λοιπά νομικά πρόσωπα						
70-7521	Συμμετοχή σε λοιπές επιχειρήσεις και λοιπά νομικά πρόσωπα	0,00	0,00	0,00	0,00	0,00	0,00
Σύνολο Κ.Α. 70-752		0,00	0,00	0,00	0,00	0,00	0,00
Σύνολο Κ.Α. 70-75		0,00	0,00	0,00	0,00	0,00	0,00
Σύνολο Κ.Α. 70-7		0,00	0,00	0,00	0,00	0,00	0,00
Σύνολο Κ.Α. 70		0,00	0,00	0,00	0,00	0,00	0,00
80	ΠΑΗΡΩΜΕΣ Π.Ο.Ε. & ΛΟΙΠΕΣ ΑΠΟΔΟΣΕΙΣ ΚΑΙ ΠΡΟΒΛΕΨΕΙΣ						
80-8	ΠΑΗΡΩΜΕΣ Π.Ο.Ε. & ΛΟΙΠΕΣ ΑΠΟΔΟΣΕΙΣ ΚΑΙ ΠΡΟΒΛΕΨΕΙΣ						
80-81	ΠΑΗΡΩΜΕΣ ΥΠΟΧΡΕΩΣΕΩΝ (Π.Ο.Ε.)						
80-811	Πληρωμές υποχρεώσεων λειτουργικών δαπανών (ΠΟΕ)						
80-8111	Αμοιβές και έξοδα προσωπικού						
80-8111.000	Αμοιβές και έξοδα προσωπικού	0,00	0,00	0,00	0,00	0,00	0,00
80-8111.001	Αμοιβές και έξοδα προσωπικού (καθαριότητα/20)	0,00	0,00	0,00	0,00	0,00	0,00
Σύνολο Κ.Α. 80-8111		0,00	0,00	0,00	0,00	0,00	0,00
80-8112	Αμοιβές αρετών αρχόντων και τρίτων	0,00	0,00	0,00	0,00	0,00	0,00
80-8113	Αμοιβές και έξοδα τρίτων Παροχές τρίτων	0,00	0,00	0,00	0,00	0,00	0,00
80-8114	Φόροι - Τέλη	0,00	0,00	0,00	0,00	0,00	0,00
80-8115	Διάφορα έξοδα						
80-8115.000	Διάφορα έξοδα	0,00	0,00	0,00	0,00	0,00	0,00

Κωδικός (ΚΑ)	Τίτλος	ΠΡΟΗΓΟΥΜΕΝΟ ΟΙΚΟΝΟΜΙΚΟ ΕΤΟΣ 2016			ΟΙΚΟΝΟΜΙΚΟ ΕΤΟΣ 2017		Αυξομειώσεις βάσει αναμορφώσεων
		Διαμορφωθέντα μέχρι 31/07/2016	Ενταλθέντα μέχρι 31/07/2016	Εκτίμηση Πληρ/ντων μέχρι 31/12/2016	Ψηφισθέντα υπό του Δ.Σ.	Επικυρωθέντα από την αρμόδια αρχή	
80-8115.001	Διαφορα έξοδα ΠΟΕ	0,00	0,00	0,00	0,00	0,00	0,00
80-8115.002	Έξοδα ΠΟΕ(ΚΑΘΑΡΙΟΤΗΤΑ/20)	0,00	0,00	0,00	0,00	0,00	0,00
Σύνολο Κ.Α. 80-8115		0,00	0,00	0,00	0,00	0,00	0,00
80-8116	Δαπάνες προμήθειας αναλωσίμων	0,00	0,00	0,00	0,00	0,00	0,00
80-8117	Λοιπά έξοδα						
80-8117.001	Αποδόσεις Κρατήσεων Παρελθόντων Οικονομικών Ετών (Ασφαλιστικές Εισφορές, Απόδοση Φόρων, Δανείων κλπ)	0,00	0,00	0,00	0,00	0,00	0,00
80-8117.002	Χαρτόσημο & ΟΓΑ Χαρτοσήμου Π.Ο.Ε. από εκμισθώσεις ακινήτων	0,00	0,00	0,00	0,00	0,00	0,00
Σύνολο Κ.Α. 80-8117		0,00	0,00	0,00	0,00	0,00	0,00
Σύνολο Κ.Α. 80-811		0,00	0,00	0,00	0,00	0,00	0,00
80-812	Πληρωμές επενδυτικών δαπανών (ΠΟΕ)						
80-8121	Αγορές κτιρίων τεχνικών έργων και προμήθειες παγίων	0,00	0,00	0,00	0,00	0,00	0,00
80-8122	Έργα						
80-8122.000	Έργα	0,00	0,00	0,00	0,00	0,00	0,00
80-8122.001	Έργα παρελθόντων ετών	0,00	0,00	0,00	0,00	0,00	0,00
80-8122.002	Έργα παρελθόντων ετών(20 καθαριότητα)	0,00	0,00	0,00	0,00	0,00	0,00
Σύνολο Κ.Α. 80-8122		0,00	0,00	0,00	0,00	0,00	0,00
80-8123	Μελέτες Έρευνες πειραματικές εργασίες και ειδικές δαπάνες	0,00	0,00	0,00	0,00	0,00	0,00
Σύνολο Κ.Α. 80-812		0,00	0,00	0,00	0,00	0,00	0,00
80-813	Έκτακτα έξοδα (ΠΟΕ)						

Κωδικός (ΚΑ)	Τίτλος	ΠΡΟΗΓΟΥΜΕΝΟ ΟΙΚΟΝΟΜΙΚΟ ΕΤΟΣ 2016			ΟΙΚΟΝΟΜΙΚΟ ΕΤΟΣ 2017		Αυξομειώσεις βάσει αναμορφώσεων
		Διαμορφωθέντα μέχρι 31/07/2016	Ενταλθέντα μέχρι 31/07/2016	Εκτίμηση Πληρ/ντων μέχρι 31/12/2016	Ψηφισθέντα υπό του Δ.Σ.	Επικυρωθέντα από την αρμόδια αρχή	
80-8131	Φορολογικά πρόστιμα και προσαυξήσεις (ΠΟΕ)	0,00	0,00	0,00	0,00	0,00	0,00
80-8132	Προσαυξήσεις εισφορών Ασφαλιστικών Ταμείων (ΠΟΕ)	0,00	0,00	0,00	0,00	0,00	0,00
Σύνολο Κ.Α. 80-813		0,00	0,00	0,00	0,00	0,00	0,00
Σύνολο Κ.Α. 80-81		0,00	0,00	0,00	0,00	0,00	0,00
80-82	ΛΟΙΠΕΣ ΑΠΟΔΟΣΕΙΣ						
80-821	Απόδοση συνταξιοδοτικών εισφορών						
80-8211	Απόδοση εισφοράς υπέρ του Δημοσίου στις αποδοχές και αντιμισθία αιρετών						
80-8211.001	ΑΠΟΔΟΣΗ ΕΙΣΦΟΡΑΣ ΥΠΕΡ ΔΗΜΟΣΙΟΥ ΣΤΙΣ ΑΠΟΔΟΧΕΣ & ΑΝΤΙΜΙΣΘΙΑ ΑΙΡΕΤΩΝ	0,00	0,00	0,00	0,00	0,00	0,00
80-8211.002	ΑΠΟΔΟΣΗ ΣΥΝΤΑΞΙΟΔΟΤΙΚΩΝ ΕΙΣΦΟΡΩΝ ΥΠΑΛΛΗΛΩΝ	0,00	0,00	0,00	0,00	0,00	0,00
80-8211.003	ΑΠΟΔΟΣΗ ΥΓΕΙΟΝΟΜΙΚΗΣ ΠΕΡΙΘΑΛΨΗΣ ΔΗΜΟΣΙΟΥ	0,00	0,00	0,00	0,00	0,00	0,00
Σύνολο Κ.Α. 80-8211		0,00	0,00	0,00	0,00	0,00	0,00
80-8212	Απόδοση εξαγορά συντάξιμης υπηρεσίας						
80-8212.001	ΑΠΟΔΟΣΗ ΕΞΑΓΟΡΑΣ ΣΥΝΤΑΞΙΜΗΣ ΥΠΗΡΕΣΙΑΣ	0,00	0,00	0,00	0,00	0,00	0,00
Σύνολο Κ.Α. 80-8212		0,00	0,00	0,00	0,00	0,00	0,00
Σύνολο Κ.Α. 80-821		0,00	0,00	0,00	0,00	0,00	0,00
80-822	Απόδοση φόρων και λοιπών επιβαρύνσεων						
80-8221	Απόδοση φόρων μισθωτών υπηρεσιών						
80-8221.001	ΑΠΟΔΟΣΗ ΦΟΡΟΥ ΜΙΣΘΩΤΩΝ ΥΠΗΡΕΣΙΩΝ (0113)	0,00	0,00	0,00	0,00	0,00	0,00
Σύνολο Κ.Α. 80-8221		0,00	0,00	0,00	0,00	0,00	0,00
80-8222	Απόδοση φόρων και χαρτόσημο Δημάρχων Αντιδημάρχων, μελών Δημοτικών Συμβουλίων και λοιπών συλλογικών οργάνων						

Κωδικός (ΚΑ)	Τίτλος	ΠΡΟΗΓΟΥΜΕΝΟ ΟΙΚΟΝΟΜΙΚΟ ΕΤΟΣ 2016			ΟΙΚΟΝΟΜΙΚΟ ΕΤΟΣ 2017		Αυξομειώσεις βάσει αναμορφώσεων
		Διαμορφωθέντα μέχρι 31/07/2016	Ενταλθέντα μέχρι 31/07/2016	Εκτίμηση Πληρ/ντων μέχρι 31/12/2016	Ψηφισθέντα υπό του Δ.Σ.	Επικυρωθέντα από την αρμόδια αρχή	
80-8222.001	Απόδοση φόρων Δημάρχου , Αντιδημάρχων, Προέδρου Δ.Σ., μελών Δ.Σ. & λοιπών συλλογικών οργάνων	0,00	0,00	0,00	0,00	0,00	0,00
80-8222.002	ΑΠΟΔΟΣΗ ΧΑΡΤΟΣΗΜΟΥ ΕΣΟΔΩΝ	0,00	0,00	0,00	0,00	0,00	0,00
80-8222.003	ΑΠΟΔΟΣΗ ΟΓΑ ΧΑΡΤΟΣΗΜΟΥ ΕΣΟΔΩΝ	0,00	0,00	0,00	0,00	0,00	0,00
80-8222.004	ΧΑΡΤΟΣΗΜΟ ΠΡΟΜΗΘΕΙΩΝ	0,00	0,00	0,00	0,00	0,00	0,00
80-8222.005	ΟΓΑ ΧΑΡΤΟΣΗΜΟΥ ΠΡΟΜΗΘΕΙΩΝ	0,00	0,00	0,00	0,00	0,00	0,00
80-8222.006	ΑΠΟΔΟΣΗ ΧΑΡΤΟΣΗΜΟΥ ΜΙΣΘΩΜΑΤΩΝ	0,00	0,00	0,00	0,00	0,00	0,00
80-8222.007	ΑΠΟΔΟΣΗ ΟΓΑ ΧΑΡΤΟΣΗΜΟΥ ΜΙΣΘΩΜΑΤΩΝ	0,00	0,00	0,00	0,00	0,00	0,00
80-8222.008	ΑΠΟΔΟΣΗ ΧΑΡΤΟΣΗΜΟΥ ΠΑΡΑΧΩΡΗΣΗΣ ΧΩΡΩΝ ΔΙΑΦ/ΚΩΝ ΠΙΝΑΚΙΔΩΝ	0,00	0,00	0,00	0,00	0,00	0,00
80-8222.009	ΑΠΟΔΟΣΗ ΟΓΑ ΧΑΡΤΟΣΗΜΟΥ ΠΑΡΑΧΩΡΗΣΗΣ ΧΩΡΩΝ ΔΙΑΦ/ΚΩΝ ΠΙΝΑΚΙΔΩΝ	0,00	0,00	0,00	0,00	0,00	0,00
80-8222.010	Απόδοση ΦΠΑ αποχέτευσης ν.4002/2011	0,00	0,00	0,00	0,00	0,00	0,00
80-8222.011	Απόδοση χαρτοσήμου αιρετών απο αντιμισθία	0,00	0,00	0,00	0,00	0,00	0,00
80-8222.012	Απόδοση ΟΓΑ Χαρτοσήμου αιρετών απο αντιμισθία	0,00	0,00	0,00	0,00	0,00	0,00
Σύνολο Κ.Α. 80-8222		0,00	0,00	0,00	0,00	0,00	0,00
80-8223	Απόδοση φόρων προμηθευτών εργολάβων ελ. επαγγελματιών κ.λ.π.						
80-8223.001	ΑΠΟΔΟΣΗ ΦΟΡΩΝ ΠΡΟΜΗΘΕΥΤΩΝ, ΕΡΓΟΛΑΒΩΝ, ΕΛΕΥΘΕΡΩΝ ΕΠΑΓΓΕΛΜΑΤΙΩΝ (0149)	0,00	0,00	0,00	0,00	0,00	0,00
80-8223.002	Απόδοση φόρου τόκων 15%	0,00	0,00	0,00	0,00	0,00	0,00
Σύνολο Κ.Α. 80-8223		0,00	0,00	0,00	0,00	0,00	0,00
80-8224	Λοιπές αποδόσεις κρατήσεων υπέρ του Δημοσίου	0,00	0,00	0,00	0,00	0,00	0,00

Κωδικός (ΚΑ)	Τίτλος	ΠΡΟΗΓΟΥΜΕΝΟ ΟΙΚΟΝΟΜΙΚΟ ΕΤΟΣ 2016			ΟΙΚΟΝΟΜΙΚΟ ΕΤΟΣ 2017		Αυξομειώσεις βάσει αναμορφώσεων
		Διαμορφωθέντα μέχρι 31/07/2016	Ενταλθέντα μέχρι 31/07/2016	Εκτίμηση Πληρ/ντων μέχρι 31/12/2016	Ψηφισθέντα υπό του Δ.Σ.	Επικυρωθέντα από την αρμόδια αρχή	
Σύνολο Κ.Α. 80-822		0,00	0,00	0,00	0,00	0,00	0,00
80-823	Απόδοση Ασφαλιστικών εισφορών						
80-8231	Εισφορές σε ασφαλιστικούς οργανισμούς και ταμεία						
80-8231.001	ΑΠΟΔΟΣΗ ΥΓΕΙΟΝΟΜΙΚΗΣ ΠΕΡΙΘΑΛΨΗΣ ΔΗΜΟΣΙΟΥ	0,00	0,00	0,00	0,00	0,00	0,00
80-8231.002	ΑΠΟΔΟΣΗ ΕΙΣΦΟΡΩΝ ΥΠΕΡ ΟΠΑΔ-ΤΥΔΚΥ	0,00	0,00	0,00	0,00	0,00	0,00
80-8231.003	ΑΠΟΔΟΣΗ ΕΙΣΦΟΡΩΝ ΥΠΕΡ ΙΚΑ	0,00	0,00	0,00	0,00	0,00	0,00
80-8231.004	ΑΠΟΔΟΣΗ ΕΙΣΦΟΡΩΝ ΥΠΕΡ ΕΤΑΑ - ΤΣΜΕΔΕ	0,00	0,00	0,00	0,00	0,00	0,00
80-8231.005	ΑΠΟΔΟΣΗ ΕΙΣΦΟΡΩΝ ΣΤΟ ΕΤΑΑ - ΤΑΝ (ΤΑΜΕΙΟ ΝΟΜΙΚΩΝ)	0,00	0,00	0,00	0,00	0,00	0,00
80-8231.006	ΑΠΟΔΟΣΗ ΕΙΣΦΟΡΩΝ ΥΠΕΡ ΕΤΕΑ-ΤΕΑΠΑΠ ΔΕΗ	0,00	0,00	0,00	0,00	0,00	0,00
80-8231.007	ΑΠΟΔΟΣΗ ΕΙΣΦΟΡΩΝ ΥΠΕΡ ΤΑΔΚΥ-ΤΕΑΔΥ (μισθοδοσία)	0,00	0,00	0,00	0,00	0,00	0,00
80-8231.008	ΑΠΟΔΟΣΗ ΕΙΣΦΟΡΩΝ ΥΠΕΡ ΤΑΔΚΥ-ΤΠΔΥ	0,00	0,00	0,00	0,00	0,00	0,00
80-8231.009	ΑΠΟΔΟΣΗ ΕΙΣΦΟΡΩΝ ΥΠΕΡ ΤΕΑΔΥ	0,00	0,00	0,00	0,00	0,00	0,00
80-8231.010	ΑΠΟΔΟΣΗ ΕΙΣΦΟΡΩΝ ΥΠΕΡ ΤΠΔΥ	0,00	0,00	0,00	0,00	0,00	0,00
80-8231.011	ΑΠΟΔΟΣΗ ΕΙΣΦΟΡΩΝ ΥΠΕΡ ΜΤΠΥ	0,00	0,00	0,00	0,00	0,00	0,00
80-8231.012	ΑΠΟΔΟΣΗ ΕΙΣΦΟΡΩΝ ΥΠΕΡ ΤΑΚΕ	0,00	0,00	0,00	0,00	0,00	0,00
80-8231.013	ΑΠΟΔΟΣΗ ΕΙΣΦΟΡΩΝ ΥΠΕΡ ΣΥΛΛΟΓΟΥ ΜΟΝΙΜΩΝ & ΑΟΡΙΣΤΟΥ ΥΠΑΛΛΗΛΩΝ Δ.Π.Φ.	0,00	0,00	0,00	0,00	0,00	0,00
80-8231.014	ΕΙΔΙΚΗ ΕΙΣΦΟΡΑ ΑΛΛΗΛΕΓΥΗΣ 2% Ν. 3986/11	0,00	0,00	0,00	0,00	0,00	0,00
80-8231.015	ΕΙΔΙΚΗ ΕΙΣΦΟΡΑ ΤΑΔΚΥ - ΤΠΔΥ 1% Ν. 3986/11	0,00	0,00	0,00	0,00	0,00	0,00
80-8231.016	ΕΙΔΙΚΗ ΕΙΣΦΟΡΑ ΤΠΔΥ - ΔΗΜΟΣΙΟΥ 1% Ν.3986/11	0,00	0,00	0,00	0,00	0,00	0,00

Κωδικός (ΚΑ)	Τίτλος	ΠΡΟΗΓΟΥΜΕΝΟ ΟΙΚΟΝΟΜΙΚΟ ΕΤΟΣ 2016			ΟΙΚΟΝΟΜΙΚΟ ΕΤΟΣ 2017		Αυξομειώσεις βάσει αναμορφώσεων
		Διαμορφωθέντα μέχρι 31/07/2016	Ενταλθέντα μέχρι 31/07/2016	Εκτίμηση Πληρ/ντων μέχρι 31/12/2016	Ψηφισθέντα υπό του Δ.Σ.	Επικυρωθέντα από την αρμόδια αρχή	
80-8231.017	ΕΙΔΙΚΗ ΕΙΣΦΟΡΑ ΤΠΔΥ - ΝΠΔΔ 1% Ν.3986/11	0,00	0,00	0,00	0,00	0,00	0,00
80-8231.018	ΕΙΔΙΚΗ ΕΙΣΦΟΡΑ ΟΑΕΔ 1% Ν.3986/11	0,00	0,00	0,00	0,00	0,00	0,00
80-8231.019	Ειδική εισφορά αλλ/γύης ν.3986/2011 άρ.29 & ν.4024/2011	0,00	0,00	0,00	0,00	0,00	0,00
80-8231.020	Απόδοση εισφορών υπέρ ΙΚΑ - ΤΑΠ - ΔΕΗ	0,00	0,00	0,00	0,00	0,00	0,00
80-8231.021	Απόδοση εισφορών υπέρ ΤΑΥΤΕΚΩ - ΤΕΑΠΑΠ - ΔΕΗ	0,00	0,00	0,00	0,00	0,00	0,00
80-8231.022	Απόδοση εισφορών υπέρ ΤΑΠΠ - ΤΑΞΥ	0,00	0,00	0,00	0,00	0,00	0,00
80-8231.023	Απόδοση εισφορών υπέρ ΤΑΠΟΤΕ	0,00	0,00	0,00	0,00	0,00	0,00
80-8231.024	ΑΠΟΔΟΣΗ ΕΙΣΦΟΡΩΝ ΥΠΕΡ ΤΑΔΚΥ-ΤΕΑΔΥ (προμηθευτών)	0,00	0,00	0,00	0,00	0,00	0,00
80-8231.025	ΑΠΟΔΟΣΗ ΕΙΣΦΟΡΩΝ ΥΠΕΡ ΤΑΔΚΥ - ΤΠΔΥ (μισθοδοσία)	0,00	0,00	0,00	0,00	0,00	0,00
80-8231.026	ΑΠΟΔΟΣΗ ΕΙΣΦΟΡΩΝ ΥΠΕΡ ΤΑΔΚΥ - ΤΠΔΥ (προμηθευτών)	0,00	0,00	0,00	0,00	0,00	0,00
80-8231.027	Απόδοση εισφορών υπέρ ΕΟΠΥΥ (ασθένεια σε είδος)	0,00	0,00	0,00	0,00	0,00	0,00
80-8231.028	Απόδοση εισφορών υπέρ ΤΑΥΤΕΚΩ(ασθένεια σε χρήμα)	0,00	0,00	0,00	0,00	0,00	0,00
80-8231.029		0,00	0,00	0,00	0,00	0,00	0,00
Σύνολο Κ.Α. 80-8231		0,00	0,00	0,00	0,00	0,00	0,00
80-8232	Εισφορά για το εφάπαξ βοήθημα του Ν 103/75	0,00	0,00	0,00	0,00	0,00	0,00
Σύνολο Κ.Α. 80-823		0,00	0,00	0,00	0,00	0,00	0,00
80-824	Λοιπές εισπράξεις υπέρ τρίτων						
80-8241	Κρατήσεις στις αποδοχές για την εξόφληση δανείων του ΤΠ & Δ						
80-8241.001	ΚΡΑΤΗΣΕΙΣ ΣΤΙΣ ΑΠΟΔΟΧΕΣ ΓΙΑ ΤΗΝ ΕΞΟΦΛΗΣΗ ΔΑΝΕΙΩΝ ΤΟΥ ΤΠ&Δ	0,00	0,00	0,00	0,00	0,00	0,00

Κωδικός (ΚΑ)	Τίτλος	ΠΡΟΗΓΟΥΜΕΝΟ ΟΙΚΟΝΟΜΙΚΟ ΕΤΟΣ 2016			ΟΙΚΟΝΟΜΙΚΟ ΕΤΟΣ 2017		Αυξομειώσεις βάσει αναμορφώσεων
		Διαμορφωθέντα μέχρι 31/07/2016	Ενταλθέντα μέχρι 31/07/2016	Εκτίμηση Πληρ/ντων μέχρι 31/12/2016	Ψηφισθέντα υπό του Δ.Σ.	Επικυρωθέντα από την αρμόδια αρχή	
80-8241.002	ΚΡΑΤΗΣΕΙΣ ΥΠΕΡ ΤΑΧΥΔΡΟΜΙΚΟΥ ΤΑΜΙΕΥΤΗΡΙΟΥ	0,00	0,00	0,00	0,00	0,00	0,00
Σύνολο Κ.Α. 80-8241		0,00	0,00	0,00	0,00	0,00	0,00
80-8242	Λοιπές κρατήσεις υπέρ τρίτων						
80-8242.001	Απόδοση 22% υπέρ ΕΥΔΑΠ	0,00	0,00	0,00	0,00	0,00	0,00
80-8242.002	Απόδοση ποσού από κατάσχεση	0,00	0,00	0,00	0,00	0,00	0,00
80-8242.003	Απόδοση υπέρ Ενιαίας Ανεξαρτητης Αρχής Δημοσίων Συμβάσεων	0,00	0,00	0,00	0,00	0,00	0,00
80-8242.004	Απόδοση εισφορών υπέρ ΕΟΠΥΥ (ασθένεια σε είδος)	0,00	0,00	0,00	0,00	0,00	0,00
80-8242.005	Απόδοση εισφορών υπέρ ΤΑΥΤΕΚΩ (ασθένεια σε χρήμα)	0,00	0,00	0,00	0,00	0,00	0,00
80-8242.006	Απόδοση εισφορών υπέρ ΤΑΠΟΤΕ ΕΟΠΠΥ - ΤΑΥΤΕΚΩ (ασθένεια σε είδος)	0,00	0,00	0,00	0,00	0,00	0,00
80-8242.007	Απόδοση εισφορών υπέρ ΤΑΠΟΤΕ - ΤΑΥΤΕΚΩ (ασθένεια σε χρήμα)	0,00	0,00	0,00	0,00	0,00	0,00
Σύνολο Κ.Α. 80-8242		0,00	0,00	0,00	0,00	0,00	0,00
Σύνολο Κ.Α. 80-824		0,00	0,00	0,00	0,00	0,00	0,00
80-825	Πάγια προκαταβολές						
80-8251	Πάγια προκαταβολή	0,00	0,00	0,00	0,00	0,00	0,00
Σύνολο Κ.Α. 80-825		0,00	0,00	0,00	0,00	0,00	0,00
80-826	Λοιπές επιστροφές						
80-8261	Λοιπές επιστροφές	0,00	0,00	0,00	0,00	0,00	0,00
80-8262	Επιστροφή χρημάτων λόγω ανάκλησης κατανομής χρηματοδότησης ΠΔΕ.	0,00	0,00	0,00	0,00	0,00	0,00
80-8263	Επιστροφή χρηματοδοτήσεων ΕΣΠΑ λόγω δημοσιονομικής διόρθωσης (ν.4314/2014).	0,00	0,00	0,00	0,00	0,00	0,00
Σύνολο Κ.Α. 80-826		0,00	0,00	0,00	0,00	0,00	0,00

Κωδικός (ΚΑ)	Τίτλος	ΠΡΟΗΓΟΥΜΕΝΟ ΟΙΚΟΝΟΜΙΚΟ ΕΤΟΣ 2016			ΟΙΚΟΝΟΜΙΚΟ ΕΤΟΣ 2017		Αυξομειώσεις βάσει αναμορφώσεων
		Διαμορφωθέντα μέχρι 31/07/2016	Ενταλθέντα μέχρι 31/07/2016	Εκτίμηση Πληρ/ντων μέχρι 31/12/2016	Ψηφισθέντα υπό του Δ.Σ.	Επικυρωθέντα από την αρμόδια αρχή	
Σύνολο Κ.Α. 80-82		0,00	0,00	0,00	0,00	0,00	0,00
80-83	Επιχορηγούμενες Πληρωμές Υποχρεώσεων Π.Ο.Ε.						
80-831	Πληρωμές υποχρεώσεων λειτουργικών δαπανών (ΠΟΕ)						
80-8311	Αμοιβές και έξοδα προσωπικού	0,00	0,00	0,00	0,00	0,00	0,00
80-8312	Αμοιβές αρετών αρχόντων και τρίτων	0,00	0,00	0,00	0,00	0,00	0,00
80-8313	Αμοιβές και έξοδα τρίτων Παροχές τρίτων	0,00	0,00	0,00	0,00	0,00	0,00
80-8314	Φόροι - Τέλη	0,00	0,00	0,00	0,00	0,00	0,00
80-8315	Διάφορα έξοδα	0,00	0,00	0,00	0,00	0,00	0,00
80-8316	Δαπάνες προμήθειας αναλωσίμων	0,00	0,00	0,00	0,00	0,00	0,00
80-8317	Λοιπά έξοδα						
80-8317.001	Αποδόσεις Κρατήσεων Παρελθόντων Οικονομικών Ετών (Ασφαλιστικές Εισφορές, Απόδοση Φόρων, Δανείων κλπ)	0,00	0,00	0,00	0,00	0,00	0,00
80-8317.002	Χαρτόσημο & ΟΓΑ Χαρτοσήμου Π.Ο.Ε. από εκμισθώσεις ακινήτων	0,00	0,00	0,00	0,00	0,00	0,00
Σύνολο Κ.Α. 80-8317		0,00	0,00	0,00	0,00	0,00	0,00
Σύνολο Κ.Α. 80-831		0,00	0,00	0,00	0,00	0,00	0,00
80-832	Πληρωμές επενδυτικών δαπανών (ΠΟΕ)						
80-8321	Αγορές κτιρίων τεχνικών έργων και προμήθειες παγίων	0,00	0,00	0,00	0,00	0,00	0,00
80-8322	Έργα	0,00	0,00	0,00	0,00	0,00	0,00
80-8323	Μελέτες Έρευνες πειραματικές εργασίες και ειδικές δαπάνες	0,00	0,00	0,00	0,00	0,00	0,00
Σύνολο Κ.Α. 80-832		0,00	0,00	0,00	0,00	0,00	0,00

Κωδικός (ΚΑ)	Τίτλος	ΠΡΟΗΓΟΥΜΕΝΟ ΟΙΚΟΝΟΜΙΚΟ ΕΤΟΣ 2016			ΟΙΚΟΝΟΜΙΚΟ ΕΤΟΣ 2017		Αυξομειώσεις βάσει αναμορφώσεων
		Διαμορφωθέντα μέχρι 31/07/2016	Ενταλθέντα μέχρι 31/07/2016	Εκτίμηση Πληρ/ντων μέχρι 31/12/2016	Ψηφισθέντα υπό του Δ.Σ.	Επικυρωθέντα από την αρμόδια αρχή	
80-833	Έκτακτα έξοδα (ΠΟΕ)						
80-8331	Φορολογικά πρόστιμα και προσαυξήσεις (ΠΟΕ)	0,00	0,00	0,00	0,00	0,00	0,00
80-8332	Προσαυξήσεις εισφορών Ασφαλιστικών Ταμείων (ΠΟΕ)	0,00	0,00	0,00	0,00	0,00	0,00
	Σύνολο Κ.Α. 80-833	0,00	0,00	0,00	0,00	0,00	0,00
	Σύνολο Κ.Α. 80-83	0,00	0,00	0,00	0,00	0,00	0,00
80-85	ΠΡΟΒΛΕΨΕΙΣ ΜΗ ΕΙΣΠΡΑΞΗΣ ΕΙΣΠΡΑΚΤΕΩΝ ΥΠΟΛΟΙΠΩΝ ΒΕΒΑΙΩΜΕΝΩΝ ΚΑΤΑ ΤΑ ΠΟΕ ΕΝΤΟΣ ΤΟΥ ΟΙΚΟΝΟΜΙΚΟΥ ΕΤΟΥΣ						
80-851	Προβλέψεις μη εισπραξής εισπρακτέων υπολοίπων ΠΟΕ εντός του οικονομικού έτους						
80-8511	Προβλέψεις μη εισπραξής εισπρακτέων υπολοίπων	0,00	0,00	0,00	0,00	0,00	0,00
	Σύνολο Κ.Α. 80-851	0,00	0,00	0,00	0,00	0,00	0,00
	Σύνολο Κ.Α. 80-85	0,00	0,00	0,00	0,00	0,00	0,00
80-86							
80-861							
80-8611							
80-8611.001		0,00	0,00	0,00	0,00	0,00	0,00
	Σύνολο Κ.Α. 80-8611	0,00	0,00	0,00	0,00	0,00	0,00
	Σύνολο Κ.Α. 80-861	0,00	0,00	0,00	0,00	0,00	0,00
80-862		0,00	0,00	0,00	0,00	0,00	0,00
	Σύνολο Κ.Α. 80-86	0,00	0,00	0,00	0,00	0,00	0,00
	Σύνολο Κ.Α. 80-8	0,00	0,00	0,00	0,00	0,00	0,00
	Σύνολο Κ.Α. 80	0,00	0,00	0,00	0,00	0,00	0,00
	Άλλες υπηρεσίες						

Κωδικός (ΚΑ)	Τίτλος	ΠΡΟΗΓΟΥΜΕΝΟ ΟΙΚΟΝΟΜΙΚΟ ΕΤΟΣ 2016			ΟΙΚΟΝΟΜΙΚΟ ΕΤΟΣ 2017		Αυξομειώσεις βάσει αναμορφώσεων
		Διαμορφωθέντα μέχρι 31/07/2016	Ενταλθέντα μέχρι 31/07/2016	Εκτίμηση Πληρ/ντων μέχρι 31/12/2016	Ψηφισθέντα υπό του Δ.Σ.	Επικυρωθέντα από την αρμόδια αρχή	
9	ΑΠΟΘΕΜΑΤΙΚΟ						
91	ΠΟΣΟ ΔΙΑΘΕΣΙΜΟ ΓΙΑ ΑΝΑΠΛΗΡΩΣΗ ΤΩΝ ΑΝΕΠΑΡΚΩΝ ΠΙΣΤΩΣΕΩΝ ΓΙΑ ΤΗ ΔΗΜΙΟΥΡΓΙΑ ΝΕΩΝ ΜΗ ΠΡΟΒΛΕΠΟΜΕΝΩΝ ΣΤ						
911	Αποθεματικό						
9111	Αποθεματικό	73.908,09	0,00	0,00	682.533,59	682.533,59	682.533,59
	Σύνολο Κ.Α. 911	73.908,09	0,00	0,00	682.533,59	682.533,59	682.533,59
	Σύνολο Κ.Α. 91	73.908,09	0,00	0,00	682.533,59	682.533,59	682.533,59
	Σύνολο Κ.Α. 9	73.908,09	0,00	0,00	682.533,59	682.533,59	682.533,59
	Σύνολο Κ.Α.	73.908,09	0,00	0,00	682.533,59	682.533,59	682.533,59
Γενικά σύνολα των ΔΑΠΑΝΩΝ		42.085.771,48	13.664.906,17	25.881.982,35	40.577.913,57	40.577.913,57	40.577.913,57

Κωδικός (ΚΑ)	Τίτλος	ΠΡΟΗΓΟΥΜΕΝΟ ΟΙΚΟΝΟΜΙΚΟ ΕΤΟΣ 2016			ΟΙΚΟΝΟΜΙΚΟ ΕΤΟΣ 2017		Αυξομειώσεις βάσει αναμορφώσεων
		Διαμορφωθέντα μέχρι 31/07/2016	Ενταλθέντα μέχρι 31/07/2016	Εκτίμηση Πληρ/ντων μέχρι 31/12/2016	Ψηφισθέντα υπό του Δ.Σ.	Επικυρωθέντα από την αρμόδια αρχή	

Πίνακας 1

Ανακεφαλαίωση (1)

6	ΕΞΟΔΑ ΧΡΗΣΗΣ							
60	ΑΜΟΙΒΕΣ ΚΑΙ ΕΞΟΔΑ ΠΡΟΣΩΠΙΚΟΥ	7.983.870,54	3.893.566,15	6.783.073,14	7.782.786,13	7.782.786,13	0,00	
61	ΑΜΟΙΒΕΣ ΑΙΡΕΤΩΝ ΚΑΙ ΤΡΙΤΩΝ	1.578.373,97	635.823,29	1.060.454,95	1.440.668,26	1.440.668,26	0,00	
62	ΠΑΡΟΧΕΣ ΤΡΙΤΩΝ	2.192.524,12	770.945,91	1.658.047,96	2.420.549,86	2.420.549,86	0,00	
63	ΦΟΡΟΙ - ΤΕΛΗ	289.200,00	68.044,72	205.624,52	277.450,00	277.450,00	0,00	
64	ΛΟΙΠΑ ΓΕΝΙΚΑ ΕΞΟΔΑ	525.753,94	24.995,95	205.798,18	545.600,00	545.600,00	0,00	
65	Πληρωμές για την εξυπηρέτηση δημοσίας πίστης	1.148.613,19	655.825,54	1.121.460,45	311.678,22	311.678,22	0,00	
66	ΔΑΠΑΝΕΣ ΠΡΟΜΗΘΕΙΑΣ ΑΝΑΛΩΣΙΜΩΝ	1.897.186,44	384.965,97	1.102.118,35	1.561.184,20	1.561.184,20	0,00	
67	Πληρωμές για μεταβιβάσεις εισοδημάτων σε τρίτους. Παραχωρήσεις - Παροχές - Επιχορηγήσεις - Επιδότησεις - Δωρεές	8.852.344,33	3.849.719,78	6.939.833,55	8.754.007,24	8.754.007,24	0,00	
68	Λοιπά έξοδα	1.700,00	0,00	0,00	10.500,00	10.500,00	0,00	
	Σύνολο Κ.Α. 6	24.469.566,53	10.283.887,31	19.076.411,10	23.104.423,91	23.104.423,91	0,00	
7	ΕΠΕΝΔΥΣΕΙΣ							
71	ΑΓΟΡΕΣ ΚΤΙΡΙΩΝ ΤΕΧΝΙΚΩΝ ΕΡΓΩΝ ΚΑΙ ΠΡΟΜΗΘΕΙΕΣ ΠΑΓΙΩΝ	1.962.660,00	102.827,44	551.930,77	1.527.664,00	1.527.664,00	0,00	
73	ΕΡΓΑ	8.046.330,32	596.932,52	2.398.248,57	8.161.959,39	8.161.959,39	0,00	
74	ΜΕΛΕΤΕΣ, ΕΡΕΥΝΕΣ, ΠΕΙΡΑΜΑΤΙΚΕΣ ΕΡΓΑΣΙΕΣ ΚΑΙ ΕΙΔΙΚΕΣ ΔΑΠΑΝΕΣ	57.270,00	0,00	0,00	18.400,00	18.400,00	0,00	
75	ΤΙΤΛΟΙ ΠΑΓΙΑΣ ΕΠΕΝΔΥΣΗΣ (ΣΥΜΜΕΤΟΧΕΣ ΣΕ ΕΠΙΧΟΡΗΓΗΣΕΙΣ)	0,00	0,00	0,00	0,00	0,00	0,00	
76		0,00	0,00	0,00	0,00	0,00	0,00	
	Σύνολο Κ.Α. 7	10.066.260,32	699.759,96	2.950.179,34	9.708.023,39	9.708.023,39	0,00	
8	ΠΛΗΡΩΜΕΣ Π.Ο.Ε. & ΛΟΙΠΕΣ ΑΠΟΔΟΣΕΙΣ ΚΑΙ ΠΡΟΒΛΕΨΕΙΣ							
81		0,00	0,00	0,00	0,00	0,00	0,00	
81	ΠΛΗΡΩΜΕΣ ΥΠΟΧΡΕΩΣΕΩΝ (Π.Ο.Ε.)	1.385.970,10	1.156.386,71	1.173.534,87	1.143.800,00	1.143.800,00	0,00	
82	ΛΟΙΠΕΣ ΑΠΟΔΟΣΕΙΣ	3.665.200,00	1.524.872,19	2.681.857,04	3.646.200,00	3.646.200,00	0,00	
83	Επιχορηγούμενες Πληρωμές Υποχρεώσεων Π.Ο.Ε.	0,00	0,00	0,00	0,00	0,00	0,00	
85	ΠΡΟΒΛΕΨΕΙΣ ΜΗ ΕΙΣΠΡΑΞΗΣ ΕΙΣΠΡΑΚΤΕΩΝ ΥΠΟΛΟΙΠΩΝ ΒΕΒΑΙΩΜΕΝΩΝ ΚΑΤΑ ΤΑ ΠΟΕ ΕΝΤΟΣ ΤΟΥ ΟΙΚΟΝΟΜΙΚΟΥ ΕΤΟΥΣ	2.424.866,44	0,00	0,00	2.292.932,68	2.292.932,68	0,00	
86		0,00	0,00	0,00	0,00	0,00	0,00	

Κωδικός (ΚΑ)	Τίτλος	ΠΡΟΗΓΟΥΜΕΝΟ ΟΙΚΟΝΟΜΙΚΟ ΕΤΟΣ 2016			ΟΙΚΟΝΟΜΙΚΟ ΕΤΟΣ 2017		Αυξομειώσεις βάσει αναμορφώσεων
		Διαμορφωθέντα μέχρι 31/07/2016	Ενταλθέντα μέχρι 31/07/2016	Εκτίμηση Πληρ/ντων μέχρι 31/12/2016	Ψηφισθέντα υπό του Δ.Σ.	Επικυρωθέντα από την αρμόδια αρχή	
	Σύνολο Κ.Α. 8	7.476.036,54	2.681.258,90	3.855.391,91	7.082.932,68	7.082.932,68	0,00
9	ΑΠΟΘΕΜΑΤΙΚΟ						
91	ΠΟΣΟ ΔΙΑΘΕΣΙΜΟ ΓΙΑ ΑΝΑΠΛΗΡΩΣΗ ΤΩΝ ΑΝΕΠΑΡΚΩΝ ΠΙΣΤΩΣΕΩΝ ΓΙΑ ΤΗ ΔΗΜΙΟΥΡΓΙΑ ΝΕΩΝ ΜΗ ΠΡΟΒΛΕΠΟΜΕΝΩΝ ΣΤΟΝ ΠΡΟΫΠΟΛΟΓΙΣΜΟ	73.908,09	0,00	0,00	682.533,59	682.533,59	0,00
	Σύνολο Κ.Α. 9	73.908,09	0,00	0,00	682.533,59	682.533,59	0,00
Γενικά σύνολα των ΔΑΠΑΝΩΝ		42.085.771,48	13.664.906,17	25.881.982,35	40.577.913,57	40.577.913,57	0,00

Κωδικός (ΚΑ)	Τίτλος	ΠΡΟΗΓΟΥΜΕΝΟ ΟΙΚΟΝΟΜΙΚΟ ΕΤΟΣ 2016			ΟΙΚΟΝΟΜΙΚΟ ΕΤΟΣ 2017		Αυξομειώσεις βάσει αναμορφώσεων
		Διαμορφωθέντα μέχρι 31/07/2016	Ενταλθέντα μέχρι 31/07/2016	Εκτίμηση Πληρ/ντων μέχρι 31/12/2016	Ψηφισθέντα υπό του Δ.Σ.	Επικυρωθέντα από την αρμόδια αρχή	

Πίνακας 2

Σύνολα ανά υπηρεσία

00	ΓΕΝΙΚΕΣ ΥΠΗΡΕΣΙΕΣ	12.039.764,59	4.541.771,81	8.030.047,84	10.913.137,81	10.913.137,81	0,00
10	ΟΙΚΟΝΟΜΙΚΕΣ ΔΙΟΙΚΗΤΙΚΕΣ ΥΠΗΡΕΣΙΕΣ	3.014.345,73	1.257.108,87	2.241.052,64	2.796.714,26	2.796.714,26	0,00
15	ΥΠΗΡΕΣΙΕΣ ΠΟΛΙΤΙΣΜΟΥ ΑΘΛΗΤΙΣΜΟΥ ΚΟΙΝΩΝΙΚΗΣ ΠΟΛΙΤΙΚΗΣ	10.746.554,57	2.799.152,55	5.461.212,79	11.739.733,49	11.739.733,49	0,00
20	ΥΠΗΡΕΣΙΕΣ ΚΑΘΑΡΙΟΤΗΤΑΣ ΚΑΙ ΗΛΕΚΤΡΟΦΩΤΙΣΜΟΥ	9.390.680,79	3.435.342,93	6.603.350,35	9.144.009,00	9.144.009,00	0,00
25	ΥΠΗΡΕΣΙΕΣ ΥΔΡΕΥΣΗΣ ΑΡΔΕΥΣΗΣ ΑΠΟΧΕΤΕΥΣΗΣ	0,00	0,00	0,00	0,00	0,00	0,00
30	ΥΠΗΡΕΣΙΕΣ ΤΕΧΝΙΚΩΝ ΕΡΓΩΝ	2.777.549,80	897.007,72	1.322.347,09	3.067.660,99	3.067.660,99	0,00
35	ΥΠΗΡΕΣΙΕΣ ΠΡΑΣΙΝΟΥ	3.164.860,93	631.188,53	2.041.546,32	1.558.396,39	1.558.396,39	0,00
40	ΥΠΗΡΕΣΙΕΣ ΠΟΛΕΟΔΟΜΙΑΣ	0,00	0,00	0,00	0,00	0,00	0,00
45	ΥΠΗΡΕΣΙΕΣ ΝΕΚΡΟΤΑΦΕΙΩΝ	722.882,24	103.333,76	182.425,32	675.728,04	675.728,04	0,00
50	ΔΗΜΟΤΙΚΗ ΑΣΤΥΝΟΜΙΑ	0,00	0,00	0,00	0,00	0,00	0,00
60	ΥΠΗΡΕΣΙΕΣ ΚΟΙΝΩΝΙΚΗΣ ΠΟΛΙΤΙΚΗΣ(Εργα και δράσεις χρηματοδοτούμενες από ΠΔΕ)	0,00	0,00	0,00	0,00	0,00	0,00
61	ΥΠΗΡΕΣΙΕΣ ΠΟΛΙΤΙΣΜΟΥ ΚΑΙ ΑΘΛΗΤΙΣΜΟΥ (Εργα και δράσεις χρηματοδοτούμενες από ΠΔΕ)	0,00	0,00	0,00	0,00	0,00	0,00
62	ΥΠΗΡΕΣΙΕΣ ΚΑΘΑΡΙΟΤΗΤΑΣ ΚΑΙ ΗΛΕΚΤΡΟΦΩΤΙΣΜΟΥ (Εργα και δράσεις χρηματοδοτούμενες από ΠΔΕ)	0,00	0,00	0,00	0,00	0,00	0,00
63	ΥΠΗΡΕΣΙΕΣ ΥΔΡΕΥΣΗΣ ΑΡΔΕΥΣΗΣ ΑΠΟΧΕΤΕΥΣΗΣ (Εργα και δράσεις χρηματοδοτούμενες από ΠΔΕ)	0,00	0,00	0,00	0,00	0,00	0,00
64	ΥΠΗΡΕΣΙΑ ΤΕΧΝΙΚΩΝ ΕΡΓΩΝ, ΠΡΑΣΙΝΟΥ ΚΑΙ ΠΟΛΕΟΔΟΜΙΑΣ (Εργα και δράσεις χρηματοδοτούμενες από ΠΔΕ)	155.224,74	0,00	0,00	0,00	0,00	0,00
69	ΛΟΙΠΕΣ ΥΠΗΡΕΣΙΕΣ (Εργα και δράσεις χρηματοδοτούμενες από ΠΔΕ)	0,00	0,00	0,00	0,00	0,00	0,00
70	ΛΟΙΠΕΣ ΥΠΗΡΕΣΙΕΣ	0,00	0,00	0,00	0,00	0,00	0,00
80	ΠΛΗΡΩΜΕΣ Π.Ο.Ε. & ΛΟΙΠΕΣ ΑΠΟΔΟΣΕΙΣ ΚΑΙ ΠΡΟΒΛΕΨΕΙΣ	0,00	0,00	0,00	0,00	0,00	0,00

Κωδικός (ΚΑ)	Τίτλος	ΠΡΟΗΓΟΥΜΕΝΟ ΟΙΚΟΝΟΜΙΚΟ ΕΤΟΣ 2016			ΟΙΚΟΝΟΜΙΚΟ ΕΤΟΣ 2017		Αυξομειώσεις βάσει αναμορφώσεων
		Διαμορφωθέντα μέχρι 31/07/2016	Ενταλθέντα μέχρι 31/07/2016	Εκτίμηση Πληρ/ντων μέχρι 31/12/2016	Ψηφισθέντα υπό του Δ.Σ.	Επικυρωθέντα από την αρμόδια αρχή	
	Άλλες υπηρεσίες	73.908,09	0,00	0,00	682.533,59	682.533,59	0,00
Γενικά σύνολα των ΔΑΠΑΝΩΝ		42.085.771,48	13.664.906,17	25.881.982,35	40.577.913,57	40.577.913,57	0,00



ΠΡΟΫΠΟΛΟΓΙΣΜΟΣ 2017
ΓΕΝΙΚΗ ΑΝΑΚΕΦΑΛΑΙΩΣΗ

ΕΣΟΔΑ

ΑΝΑΚΕΦΑΛΑΙΩΣΗ ΕΣΟΔΩΝ	ΠΡΟΗΓΟΥΜΕΝΟ ΟΙΚΟΝΟΜΙΚΟ ΕΤΟΣ 2016			ΟΙΚΟΝΟΜΙΚΟ ΕΤΟΣ 2017		Αυξομειώσεις βάσει αναμορφώσεων
	Διαμορφωθέντα μέχρι 31/7/2016	Βεβαιωθέντα μέχρι 31/7/2016	Εκτίμηση Εισπρ/ντων μέχρι 31/12/2016	Ψηφισθέντα υπό του Δ.Σ.	Εγκριθέντα από Περιφέρεια	
0 ΤΑΚΤΙΚΑ ΕΣΟΔΑ	20.540.321,46	9.968.975,01	17.238.260,58	19.460.166,86	19.460.166,86	0,00
1 ΕΚΤΑΚΤΑ ΕΣΟΔΑ	5.497.394,37	709.512,15	2.579.229,97	5.238.046,27	5.238.046,27	0,00
2 ΕΣΟΔΑ ΠΑΡΕΛΘΟΝΤΩΝ ΟΙΚΟΝΟΜΙΚΩΝ ΕΤΩΝ (Π.Ο.Ε.) ΠΟΥ ΒΕΒΑΙΩΝΟΝΤΑΙ ΓΙΑ ΠΡΩΤΗ ΦΟΡΑ	1.768.715,73	1.773.963,14	1.866.612,43	1.494.820,00	1.494.820,00	0,00
3 ΕΙΣΠΡΑΞΕΙΣ ΑΠΟ ΔΑΝΕΙΑ ΚΑΙ ΑΠΑΙΤΗΣΕΙΣ ΑΠΟ Π.Ο.Ε.	2.583.035,11	2.577.279,45	148.946,81	2.461.109,93	2.461.109,93	0,00
4 ΕΙΣΠΡΑΞΕΙΣ ΥΠΕΡ ΤΟΥ ΔΗΜΟΣΙΟΥ ΚΑΙ ΤΡΙΤΩΝ ΚΑΙ ΕΠΙΣΤΡΟΦΕΣ ΧΡΗΜΑΤΩΝ	3.706.047,53	1.682.953,20	2.891.545,78	3.620.200,00	3.620.200,00	0,00
5 ΧΡΗΜΑΤΙΚΟ ΥΠΟΛΟΙΠΟ	7.990.257,28	7.990.257,28	0,00	8.303.570,51	8.303.570,51	0,00
ΣΥΝΟΛΟ ΕΣΟΔΩΝ	42.085.771,48	24.702.940,23	24.724.595,57	40.577.913,57	40.577.913,57	0,00

ΔΑΠΑΝΕΣ

ΑΔΑ: 7ΝΠΘΩΞΕ-ΘΨΖ

ΑΝΑΚΕΦΑΛΑΙΩΣΗ ΔΑΠΑΝΩΝ		ΠΡΟΗΓΟΥΜΕΝΟ ΟΙΚΟΝΟΜΙΚΟ ΕΤΟΣ 2016			ΟΙΚΟΝΟΜΙΚΟ ΕΤΟΣ 2017		Αυξομειώσεις βάσει αναμορφώσεων
		Διαμορφωθέντα μέχρι 31/7/2016	Ενταλθέντα μέχρι 31/7/2016	Εκτίμηση Πληρ/ντων μέχρι 31/12/2016	Ψηφισθέντα υπό του Δ.Σ.	Εγκριθέντα από Περιφέρεια	
6	ΕΞΟΔΑ ΧΡΗΣΗΣ	24.469.566,53	10.283.887,31	19.076.411,10	23.104.423,91	23.104.423,91	0,00
7	ΕΠΕΝΔΥΣΕΙΣ	10.066.260,32	699.759,96	2.950.179,34	9.708.023,39	9.708.023,39	0,00
8	ΠΛΗΡΩΜΕΣ Π.Ο.Ε. & ΛΟΙΠΕΣ ΑΠΟΔΟΣΕΙΣ ΚΑΙ ΠΡΟΒΛΕΨΕΙΣ	7.476.036,54	2.681.258,90	3.855.391,91	7.082.932,68	7.082.932,68	0,00
9	ΑΠΟΘΕΜΑΤΙΚΟ	73.908,09	0,00	0,00	682.533,59	682.533,59	0,00
ΣΥΝΟΛΟ ΔΑΠΑΝΩΝ		42.085.771,48	13.664.906,17	25.881.982,35	40.577.913,57	40.577.913,57	0,00

ΨΗΦΙΣΘΗΚΕ

Με την υπ'αριθμ..... Απόφαση του Δημοτικού
(Κοινοτικού) Συμβουλίου.....

...../...../20.....

Ο ΔΗΜΑΡΧΟΣ
(Ο ΠΡΟΕΔΡΟΣ)

ΤΑ ΜΕΛΗ

ΕΓΚΡΙΝΕΤΑΙ

Με την υπ'αριθμ..... απόφαση μας

...../...../20.....

Ο ΓΕΝΙΚΟΣ ΓΡΑΜΜΑΤΕΑΣ ΤΗΣ
ΑΡΜΟΔΙΑΣ ΑΡΧΗΣ